

01 SITUAÇÃO
SEM ESCALA

CORTE
ATERRO

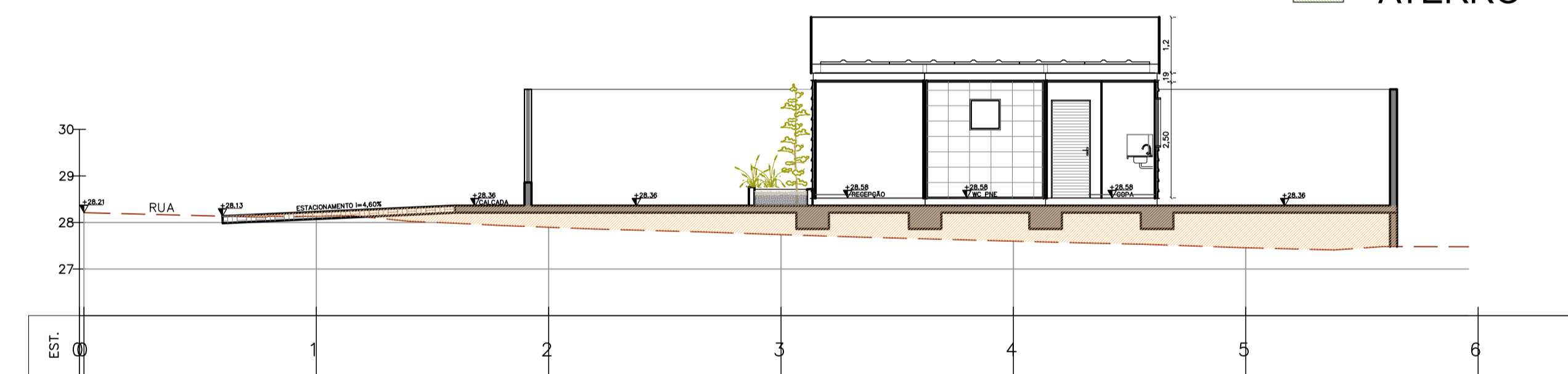

03 CORTES E ATERRO
ESCALA 1/125



NÚCLEO DPE-MA EM CONSTRUÇÃO MODULAR
END: AV DO AEROPORTO, S/N, CENTRO, MIRINZAL-MA
PROPRIETÁRIO: DPE-MA
DISCRIMINAÇÃO: LOCALIZAÇÃO, SITUAÇÃO, CORTES E ATERRO
DATA: JUN/2023 ESC: 1/125 R00

ARQ
01/10

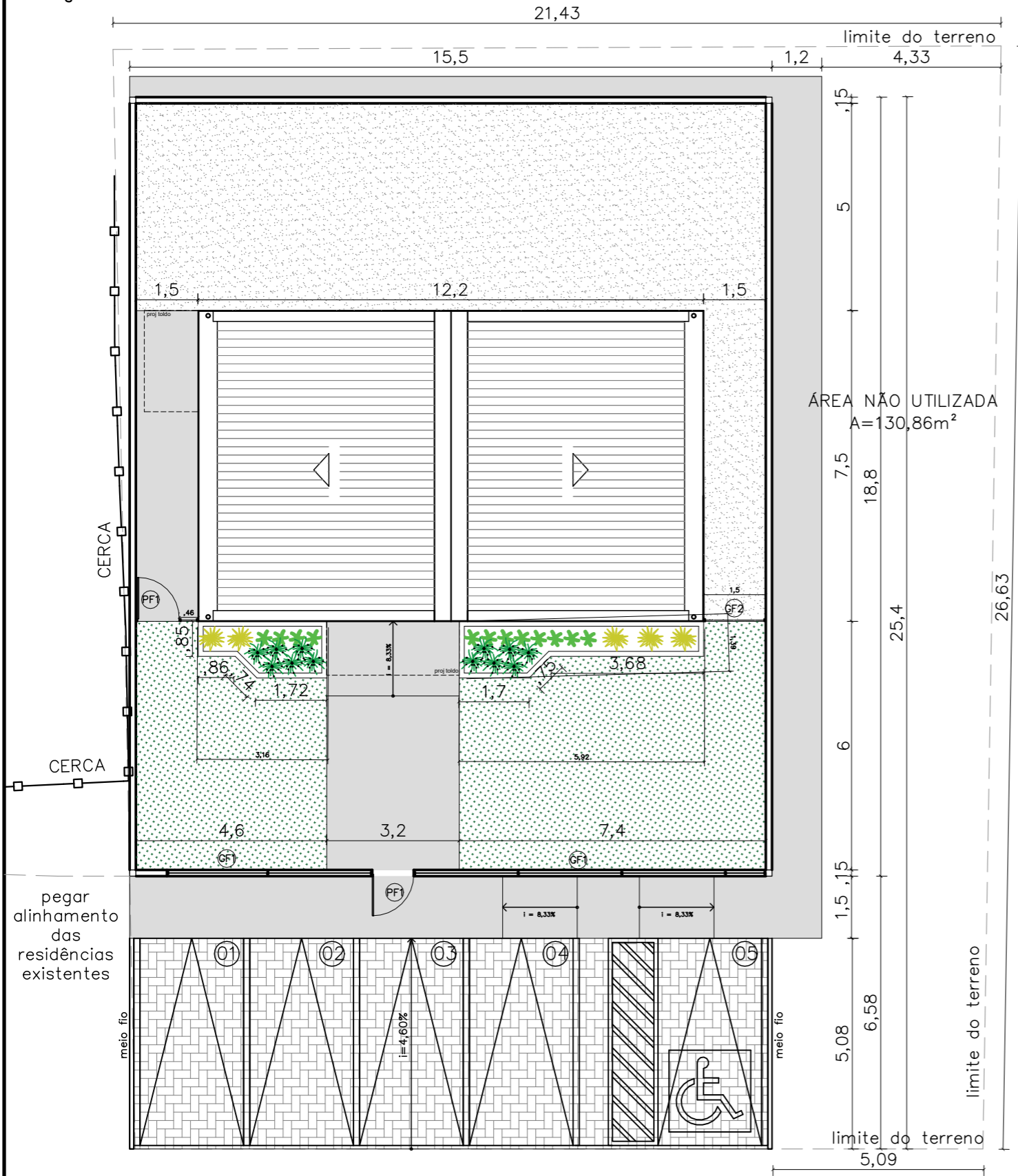
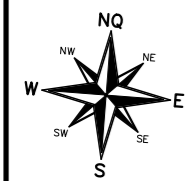

01 IMPLANTAÇÃO
ESCALA 1/125

NOTAS

MURETAS H=0,50M:

- 1 – FACE EXTERNA E INTERNA: TEXTURA ACRILICA NA COR BRANCA SOBRE REBOCO COM IMPERMEABILIZAÇÃO;
- 2 – PINGADEIRA PRÉ MOLDADA COM PINTURA EM TINTA PRA PISO NA COR CINZA MÉDIO.

PAISAGISMO

1-AS MUDAS DEVERÃO SER PLANTADAS COM TERRA PRETA, ADUBO COMPOSTADO E A FORRAÇÃO EM SEIXO ROLADO BRANCO

GRADIL:

- 1 – O GRADIL INDICADO PELO PAISAGISMO DEVERÁ RECEBER PINTURA EM ESMALTE SINTÉTICO SOBRE BASE ANTICORROSIVA
- 2 – TODAS AS PEÇAS DEVERÃO SER EM AÇO GALVANIZADO

PF1-PORTÃO EM GRADIL NYLOFORT 3D, MALHA 20X5CM, Ø 5MM, PINTURA BRANCA, BELGO OU SIMILAR (1,00X2,50M)

GF1- GRADIL NYLOFORT 3D, MALHA 20X5CM, Ø 5MM 250X203 CM, PINTURA BRANCA, BELGO OU SIMILAR

GF2- GRADIL NYLOFORT 3D, MALHA 20X5CM, Ø 5MM 250X243 CM, PINTURA BRANCA, BELGO OU SIMILAR

QUADRO DE ÁREAS

área do lote	556,67m ²
atme	
alml	83,78%
área construída	90,27 m ²
área livre	466,40m ²
área permeável	288,22 m ²
taxa de permeabilidade	51,77%

CONVENÇÕES

PISO	Colchão de brita
	Grama esmeralda – Zoysia japonica
	Piso intertravado
	Piso cimentado

RELAÇÃO DE ESPÉCIES

SIMB.	NOME POPULAR E CIENTÍFICO	PORTE	QTDE.	U.N.	D.P.
	MOREIA – Dietes iridioides especificação.: muda bem formada	0.40	12	muda	0.50
	PODOCARPO – Podocarpus macrophyllus especificação.: muda bem formada	1.20	12	muda	0.40
	PATA DE ELEFANTE – Beaucarnea especificação.: muda bem formada	1.20	5	muda	0.80

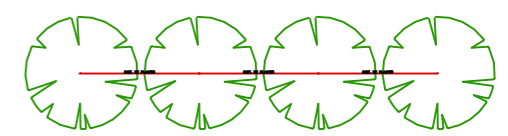

NOTA: VER NA TABELA A DISTÂNCIA DE PLANTIO

DETALHE DISTANCIA DE PLANTIO

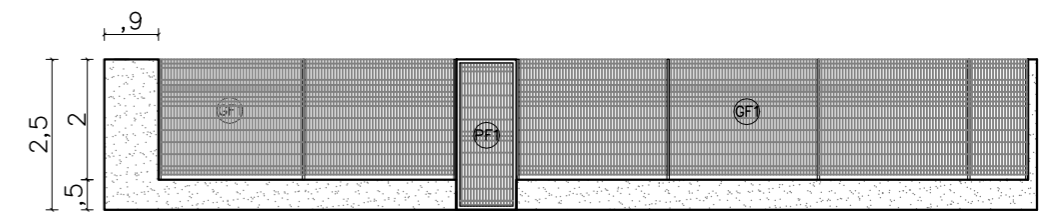

02 VISTA GRADIL-FRENTE
ESCALA 1/125



DEFENSORIA PÚBLICA
do Estado do Maranhão

NÚCLEO DPE-MA EM CONSTRUÇÃO MODULAR

END: AV DO AEROPORTO, S/N, CENTRO, MIRINZAL-MA

PROPRIETÁRIO: DPE-MA

DISCRIMINAÇÃO: IMPLANTAÇÃO

DATA: JUN/2023 ESC: 1/125 R00

ARQ
02/10

PROJETO ARQUITETÔNICO: NAYANNE FEQUES A69236-0/MA

A3

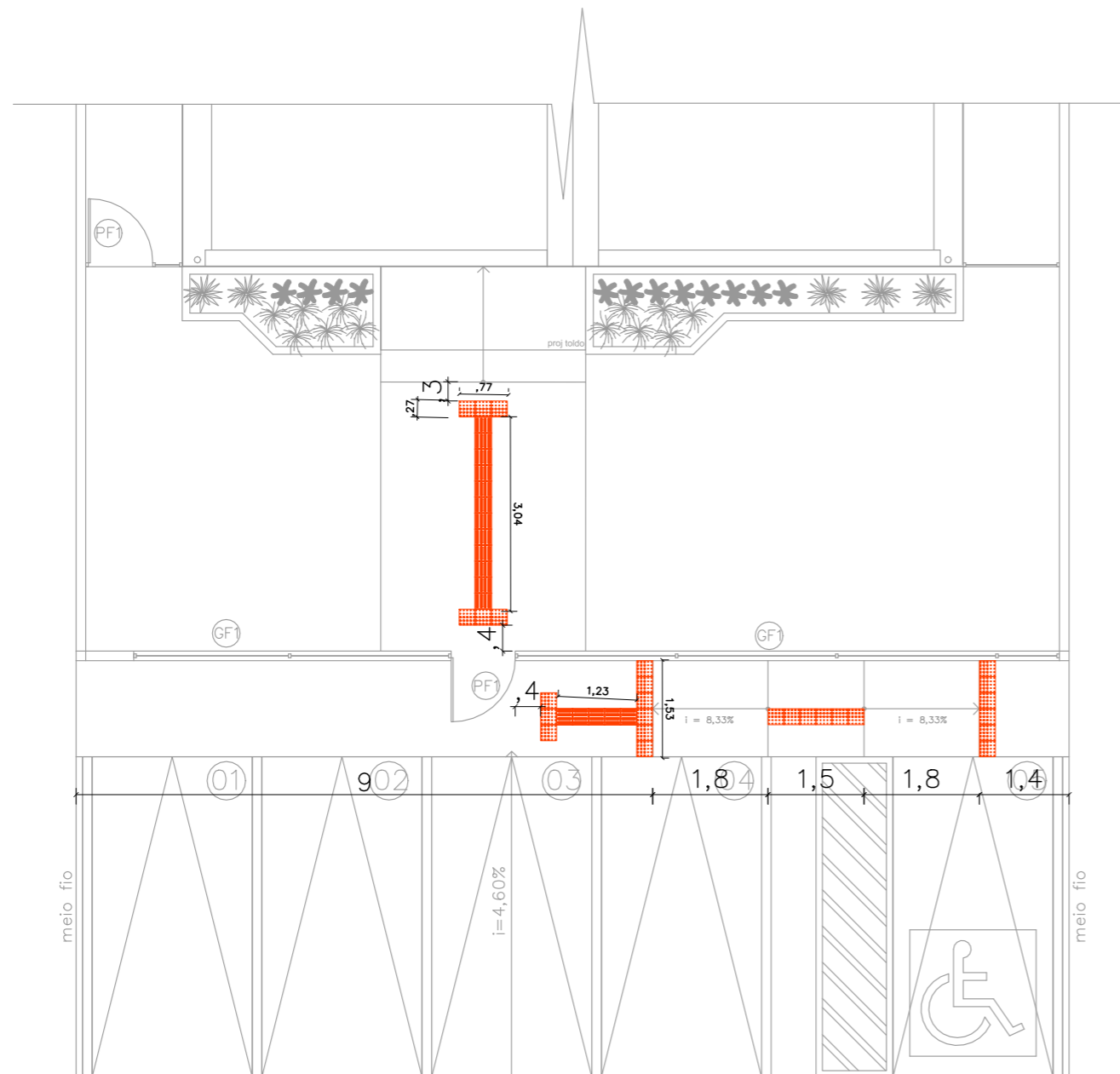

01 SINALIZAÇÃO TÁTIL- EXTERNA
ESCALA 1/100

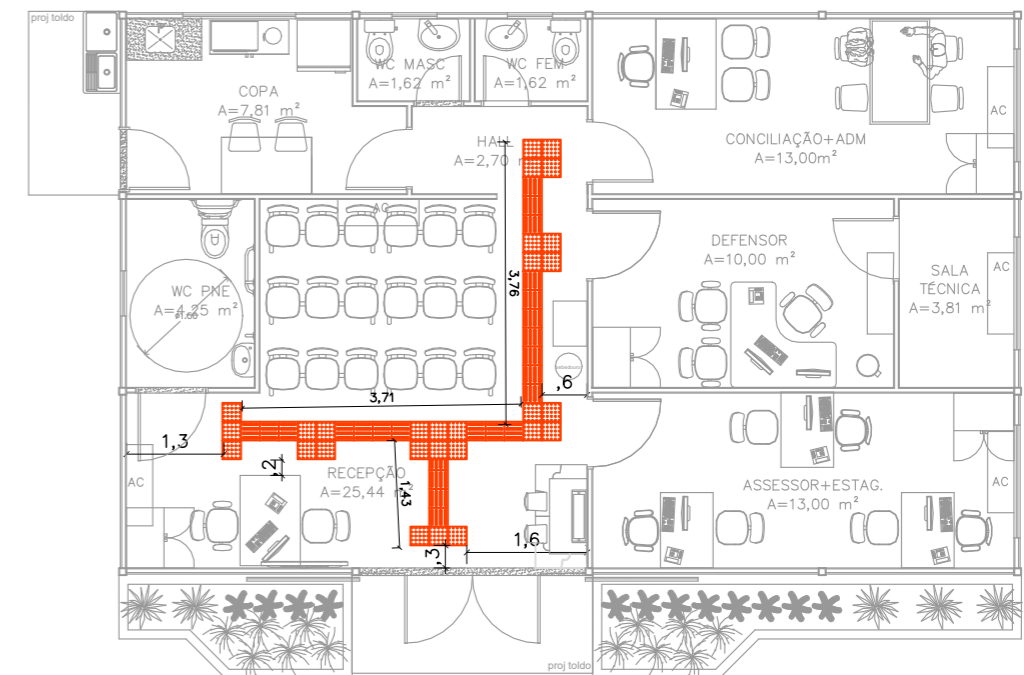

02 SINALIZAÇÃO TÁTIL- INTERNA
ESCALA 1/100

CONVENÇÕES		
PISO		PISO TÁTIL ALERTA
		PISO TÁTIL DIRECIONAL

NOTAS
SINALIZAÇÃO EXTERNA:
 1-PISO TÁTIL DIRECIONAL E/OU ALERTA, DE CONCRETO, AZUL, P/DEFICIENTES VISUAIS, DIMENSÕES 25X25CM, APLICADO COM ARGAMASSA INDUSTRIALIZADA AC-II, REJUNTADO.
SINALIZAÇÃO INTERNA:
 1-PISO TÁTIL DIRECIONAL E/OU ALERTA, DE BORRACHA, AZUL, P/DEFICIENTES VISUAIS, DIMENSÕES 25X25CM, APLICADO COM COLA DE CONTATO SOBRE PISO CERÂMICO



DEFENSORIA PÚBLICA
do Estado do Maranhão

NÚCLEO DPE-MA EM CONSTRUÇÃO MODULAR

END: AV DO AEROPORTO, S/N, CENTRO, MIRINZAL-MA

PROPRIETÁRIO: DPE-MA

DISCRIMINAÇÃO: PISO TÁTIL

DATA: JUN/2023

ESC: 1/50

R00

ARQ
03/10

PROJETO ARQUITETÔNICO: NAYANNE FEQUES A69236-0/MA