DEFENSORIA PÚBLICA do Estado do Maranhão

Divisão de Material e Patrimônio da DPE-MA <material@ma.def.br>

Solicitação de autorização para abertura de processo Material Gráfico

2 mensagens

Divisão de Material e Patrimônio da DPE-MA <material@ma.def.br> 27 de março de 2026 às 16:35
Para: DEFENSORIA GERAL DA DPE-MA <defensoriageral@ma.def.br>

Boa tarde,

Prezado(s),

Solicitamos, por meio deste, autorização para abertura de processo administrativo visando a aquisição de Materiais Gráficos para atender as demandas desta Defensoria Pública, conforme relação em anexo.

Att

--

ANEXO I - 2.odt
15651K

DEFENSORIA GERAL DA DPE-MA <defensoriageral@ma.def.br> 30 de março de 2026 às 09:45
Para: Divisão de Material e Patrimônio da DPE-MA <material@ma.def.br>

Prezados/as,

Com cordiais cumprimentos, de ordem, informo a autorização do Defensor Público Geral para a abertura de processo administrativo visando a aquisição de Materiais Gráficos para atender as demandas desta Defensoria Pública

Respeitosamente,

E-mail / AUTORIZAÇÃO (0350359) SEI 0001760.110000938.0.2026 / pg. 1

[Texto das mensagens anteriores oculto]

E-mail / AUTORIZAÇÃO (0350359) SEI 0001760.110000938.0.2026 / pg. 2

DEFENSORIA PÚBLICA
do Estado do Maranhão

DFD - DOCUMENTO DE FORMALIZAÇÃO DA DEMANDA

Defensoria Pública Geral do Estado,

Em atendimento ao disposto no Art. 72. Da Lei n.º 14.133, de abril de 2021, submeto o DFD - Documento de Formalização de Demanda para análise conforme informações abaixo.

Informações do Processo

NÚMERO DO PROCESSO / TIPO

0001760.110000938.0.2026
Compras: Licitatório/ Sistema de Registro de Preço

ESPECIFICAÇÃO

Aquisição de material gráfico

Dados Gerais

SETOR REQUISITANTE (UNIDADE /SETOR /DEPTO.):

DM
Divisão de Material

RESPONSÁVEL PELA ÁREA:

Lucivânia Santana Pereira Lima

MATRÍCULA

2743433

TELEFONE / E-MAIL:

(98) 2055-3066 / material@ma.def.br

LOTAÇÃO

Divisão de Material

Informações do Objeto

OBJETO DA FUTURA CONTRATAÇÃO:

Aquisição de material gráfico

VALOR ESTIMADO:

R$ 1.201.243,00

OBSERVAÇÕES

-

Tipos de contratação de serviços e bens:

	Serviço não continuado
	Serviço continuado SEM dedicação exclusiva de mão de obra
	Serviço continuado COM dedicação exclusiva de mão de obra
X	Material de consumo
	Material permanente / equipamento
	Outros: Especifique:

Formas de Contratação Sugerida:

X	Pregão
	Concorrência
	Diálogo Competitivo
	Leilão
	Dispensa
	Dispensa Eletrônica
	Inexigibilidade
	Adesão à ARP de outro órgão

1 - Justificativa da necessidade da contratação da solução

A presente contratação tem por objeto a aquisição de materiais gráficos destinados ao atendimento das demandas institucionais da Defensoria Pública do Estado do Maranhão, mostrando-se necessária para assegurar a continuidade das atividades administrativas e finalísticas desenvolvidas por esta Instituição.

A demanda decorre da necessidade de disponibilização de materiais gráficos indispensáveis à comunicação institucional, ao suporte das rotinas de atendimento ao público, à realização de campanhas informativas, ações educativas, eventos institucionais, treinamentos, bem como à adequada identificação, sinalização e orientação de assistidos, servidores, colaboradores e demais usuários dos serviços prestados pela Defensoria Pública.

Dentre os materiais a serem adquiridos, incluem-se folders, panfletos, cartilhas, blocos de atendimento e anotação, pulseiras de identificação, marcadores de livro, sacolas de papel, pastas personalizadas, certificados, placas comemorativas, crachás, banners e demais itens correlatos de sinalização, publicidade e apoio institucional. Tais materiais são essenciais para garantir maior eficiência na prestação dos serviços, promover a adequada divulgação das ações institucionais e preservar a padronização da identidade visual da Defensoria Pública.

A contratação pretendida encontra-se alinhada aos princípios da eficiência, da economicidade e do interesse público, uma vez que visa suprir necessidades recorrentes da Instituição por meio de solução já consolidada, apta a assegurar padronização, qualidade e racionalização dos recursos empregados, contribuindo para o melhor desempenho das atividades institucionais e para o fortalecimento da imagem da Defensoria Pública perante a sociedade.

Ademais, a presente demanda refere-se a fornecimento comum e rotineiro, cuja modelagem já foi anteriormente adotada pela Administração em contratações recentes, revelando-se adequada e suficiente para atendimento das necessidades institucionais, sem que haja inovação relevante na solução pretendida.

Nesse contexto, considerando o disposto no art. 2º, inciso III, do Ato nº 054-DPGE, de 17 de setembro de 2024, que regulamenta a elaboração do Estudo Técnico Preliminar no âmbito da Defensoria Pública do Estado do Maranhão, e em consonância com a Lei nº 14.133/2021, justifica-se a não elaboração do Estudo Técnico Preliminar – ETP, tendo em vista que a presente contratação reproduz solução padronizada já utilizada em contratações anteriores e recentes, cuja execução demonstrou compatibilidade com o interesse público, eficiência administrativa e adequação às necessidades desta Instituição.

Dessa forma, resta evidenciada a necessidade da contratação, a fim de garantir o regular desenvolvimento das atividades da Defensoria Pública do Estado do Maranhão, bem como a continuidade e o aperfeiçoamento dos serviços prestados à população.

2 - Quantidade de material da solução a ser contratada (estimativo)

A quantidade do material a ser contratado encontra-se no ANEXO I do Termo de Referência.

3 - Previsão de entrega dos materiais

Até 15 (quinze) dias corridos, contados do envio da Ordem de Fornecimento.

4 - Previsão no Plano de Contratação Anual

Os materiais a serem contratados estão previstos no Plano de Contratação Anual 2026.

5 - Créditos orçamentários

Valor estimado da contratação: **R$ 1.201.243,00**
Valor estimado de investimento: **R$ 1.201.243,00**

6 - Indicação do(s) Gestor e Fiscal do Contrato

Gestor

Nome	LUCIVÂNIA SANTANA PEREIRA LIMA
Matrícula	2743433

Técnico

Nome	ALISON DO AMARANTE BASTOS
Matrícula	2748804

São Luís - MA, em 07 de **abril** de **2026**.

Lucivânia Santana Pereira
Chefe de Divisão de Material

Avenida Júnior Coimbra, S/N, - Bairro Renascença II, São Luís-MA (Próximo à Escola Reino Infantil) - CEP 65075-696
CNPJ:00.820.295/0001-42 / - https://defensoria.ma.def.br / material@ma.def.br -

0350360v1

Documento assinado eletronicamente por **Lucivania Santana Pereira**, **Chefe de Divisão**, em 08/04/2026, às 10:17, conforme horário oficial de Brasília, com fundamento no § 3º do art. 4º, do Decreto n.º 10.543, de 13 de novembro de 2020.

A autenticidade do documento pode ser conferida no link Validar Documento informando o código verificador **0350360** e o código CRC **4667EC85**.

ANEXO

Mapa Resumo Cotação de Preços

				Banco de preço 1		Banco de preço 2		Banco de preço 3		POLIGRAFICA		TOPRINT		KAFGRAFICA		Valor MEDIANA	Valor MEDIANA TOTAL
ITEM	Descrição do Produto	UND	Qunt.	Preço Unit	Total	Preço Unit	Total	Preço Unit	Total	Preço Unit	Total	Preço Unit	Total	Preço Unit	Total		
	GRUPO 01																
1	Folder Pequeno	UND	100.000	R$ 1,36	R$ 136.000,00	R$ 1,25	R$ 125.000,00	R$ 1,30	R$ 130.000,00	R$ 1,10	R$ 110.000,00		R$ 0,00	R$ 0,72	R$ 72.000,00	R$ 1,25	R$ 125.000,00
2	Folder Grande	UND	50.000	R$ 1,19	R$ 59.500,00	R$ 1,55	R$ 77.500,00	R$ 1,36	R$ 68.000,00	R$ 1,65	R$ 82.500,00		R$ 0,00	R$ 1,28	R$ 64.000,00	R$ 1,36	R$ 68.000,00
3	Panfleto	UND	50.000	R$ 0,56	R$ 28.000,00	R$ 0,50	R$ 25.000,00	R$ 0,50	R$ 25.000,00	R$ 0,65	R$ 32.500,00		R$ 0,00	R$ 0,34	R$ 17.000,00	R$ 0,50	R$ 25.000,00
4	Cartilha 10 - 20 págs	UND	10.000	R$ 8,00	R$ 80.000,00	R$ 10,00	R$ 100.000,00	R$ 6,00	R$ 60.000,00	R$ 8,00	R$ 80.000,00		R$ 0,00	R$ 8,90	R$ 89.000,00	R$ 8,00	R$ 80.000,00
5	Cartilha 20 - 40 págs	UND	5.000	R$ 14,34	R$ 71.700,00	R$ 12,50	R$ 62.500,00	R$ 11,90	R$ 59.500,00	R$ 14,00	R$ 70.000,00		R$ 0,00	R$ 13,80	R$ 69.000,00	R$ 13,80	R$ 69.000,00
6	Cartilha 40 - 60 págs	UND	5.000	R$ 15,57	R$ 77.850,00	R$ 15,60	R$ 78.000,00	R$ 14,21	R$ 71.050,00	R$ 17,50	R$ 87.500,00		R$ 0,00	R$ 19,60	R$ 98.000,00	R$ 15,60	R$ 78.000,00
7	Bloco para atendimento	UND	2.000	R$ 9,50	R$ 19.000,00	R$ 5,00	R$ 10.000,00	R$ 9,60	R$ 19.200,00	R$ 7,50	R$ 15.000,00		R$ 0,00	R$ 6,80	R$ 13.600,00	R$ 7,50	R$ 15.000,00
8	Blocos de Anotação	UND	2.000	R$ 6,10	R$ 12.200,00	R$ 7,29	R$ 14.580,00	R$ 5,00	R$ 10.000,00	R$ 6,50	R$ 13.000,00		R$ 0,00	R$ 7,20	R$ 14.400,00	R$ 6,50	R$ 13.000,00
9	Pulseira de identificação para atendimento adesiva	UND	140.000	R$ 0,72	R$ 100.800,00	R$ 0,55	R$ 77.000,00	R$ 0,50	R$ 70.000,00	R$ 0,60	R$ 84.000,00		R$ 0,00	R$ 0,68	R$ 95.200,00	R$ 0,60	R$ 84.000,00
10	Marcador de livro	UND	500	R$ 1,62	R$ 810,00	R$ 2,50	R$ 1.250,00	R$ 2,00	R$ 1.000,00	R$ 2,00	R$ 1.000,00		R$ 0,00	R$ 1,90	R$ 950,00	R$ 2,00	R$ 1.000,00
11	Ventarola de papel	UND	500	R$ 4,10	R$ 2.050,00	R$ 4,00	R$ 2.000,00	R$ 3,69	R$ 1.845,00	R$ 3,80	R$ 1.900,00		R$ 0,00	R$ 5,80	R$ 2.900,00	R$ 4,00	R$ 2.000,00
															VALOR TOTAL DO GRUPO 01		**R$ 560.000,00**
	GRUPO 02																
12	Pasta Personalizada com bolso para eventos	UND	5.000	R$ 3,00	R$ 15.000,00	R$ 2,87	R$ 14.350,00	R$ 3,90	R$ 19.500,00	R$ 3,50	R$ 17.500,00		R$ 0,00	R$ 4,90	R$ 24.500,00	R$ 3,50	R$ 17.500,00
13	Pasta porta certificado	UND	500	R$ 22,00	R$ 11.000,00	R$ 26,90	R$ 13.450,00	R$ 23,90	R$ 11.950,00	R$ 25,00	R$ 12.500,00		R$ 0,00	R$ 28,00	R$ 14.000,00	R$ 25,00	R$ 12.500,00
14	Pasta em pvc cristal personalizada	UND	500	R$ 6,25	R$ 3.125,00	R$ 7,00	R$ 3.500,00	R$ 5,00	R$ 2.500,00	R$ 6,50	R$ 3.250,00		R$ 0,00	R$ 8,90	R$ 4.450,00	R$ 6,50	R$ 3.250,00
															VALOR TOTAL DO GRUPO 02		**R$ 33.250,00**
	GRUPO 03																
15	Certificado com moldura	UND	300	R$ 87,40	R$ 26.220,00	R$ 98,00	R$ 29.400,00	R$ 70,00	R$ 21.000,00	R$ 90,00	R$ 27.000,00	R$ 95,00	R$ 28.500,00	R$ 95,00	R$ 28.500,00	R$ 92,50	R$ 27.750,00
16	Moldura para certificado	UND	100	R$ 120,00	R$ 12.000,00	R$ 115,00	R$ 11.500,00	R$ 142,87	R$ 14.287,00	R$ 130,00	R$ 13.000,00	R$ 135,00	R$ 13.500,00	R$ 145,00	R$ 14.500,00	R$ 132,50	R$ 13.250,00
17	Quadro com moldura	UND	500							R$ 240,00	R$ 120.000,00	R$ 250,00	R$ 125.000,00	R$ 260,00	R$ 130.000,00	R$ 250,00	R$ 125.000,00
															VALOR TOTAL DO GRUPO 03		**R$ 166.000,00**
	GRUPO 04																
18	Plotagem para veículos	UND	300	R$ 171,00	R$ 51.300,00	R$ 165,00	R$ 49.500,00	R$ 132,20	R$ 39.660,00	R$ 145,00	R$ 43.500,00	R$ 155,00	R$ 46.500,00	R$ 165,00	R$ 49.500,00	R$ 160,00	R$ 48.000,00
19	Adesivo para cerâmica	UND	50	R$ 110,00	R$ 5.500,00	R$ 132,50	R$ 6.625,00	R$ 142,24	R$ 7.112,00	R$ 130,00	R$ 6.500,00	R$ 137,50	R$ 6.875,00	R$ 145,00	R$ 7.250,00	R$ 135,00	R$ 6.750,00
20	Adesivo vinil para parede	UND	150	R$ 150,00	R$ 22.500,00	R$ 160,00	R$ 24.000,00	R$ 140,00	R$ 21.000,00	R$ 145,00	R$ 21.750,00	R$ 145,00	R$ 21.750,00	R$ 138,00	R$ 20.700,00	R$ 145,00	R$ 21.750,00
21	Adesivo perfurado	UND	50	R$ 120,00	R$ 6.000,00	R$ 100,00	R$ 5.000,00	R$ 140,00	R$ 7.000,00	R$ 150,00	R$ 7.500,00	R$ 110,00	R$ 5.500,00	R$ 175,00	R$ 8.750,00	R$ 130,00	R$ 6.500,00
22	Adesivo vinílico	UND	500	R$ 118,20	R$ 59.100,00	R$ 139,00	R$ 69.500,00	R$ 120,00	R$ 60.000,00	R$ 115,00	R$ 57.500,00	R$ 122,00	R$ 61.000,00	R$ 128,00	R$ 64.000,00	R$ 121,00	R$ 60.500,00
															VALOR TOTAL DO GRUPO 04		**R$ 143.500,00**
	GRUPO 05																
23	Banner	UND	200	R$ 95,00	R$ 19.000,00	R$ 64,50	R$ 12.900,00	R$ 88,95	R$ 17.790,00	R$ 79,00	R$ 15.800,00		R$ 0,00	R$ 78,00	R$ 15.600,00	R$ 79,00	R$ 15.800,00
24	Wind Banner personalizado	UND	200	R$ 344,17	R$ 68.834,00	R$ 290,00	R$ 58.000,00	R$ 380,00	R$ 76.000,00	R$ 310,00	R$ 62.000,00		R$ 0,00	R$ 285,00	R$ 57.000,00	R$ 310,00	R$ 62.000,00
25	Bandeira Wind personalizado	UND	200	R$ 180,00	R$ 36.000,00	R$ 162,11	R$ 32.422,00	R$ 161,12	R$ 32.224,00	R$ 150,00	R$ 30.000,00		R$ 0,00	R$ 118,00	R$ 23.600,00	R$ 161,12	R$ 32.224,00
26	Lona personalizada	UND	100	R$ 95,00	R$ 9.500,00	R$ 88,66	R$ 8.866,00	R$ 90,00	R$ 9.000,00	R$ 92,00	R$ 9.200,00		R$ 0,00	R$ 88,00	R$ 8.800,00	R$ 90,00	R$ 9.000,00
															VALOR TOTAL DO GRUPO 05		**R$ 119.024,00**
	GRUPO 06																
27	Placa de homenagem sustentável	UND	100							R$ 23,00	R$ 2.300,00	R$ 26,00	R$ 2.600,00	R$ 24,00	R$ 2.400,00	R$ 24,00	R$ 2.400,00
28	Placa de Inauguração – Salas verdes	UND	50	R$ 35,65	R$ 1.782,50	R$ 22,40	R$ 1.120,00	R$ 22,40	R$ 1.120,00	R$ 25,00	R$ 1.250,00	R$ 35,52	R$ 1.776,00	R$ 42,00	R$ 2.100,00	R$ 30,26	R$ 1.513,00
29	Placa de premiação	UND	500	R$ 78,00	R$ 39.000,00	R$ 90,00	R$ 45.000,00	R$ 79,60	R$ 39.800,00	R$ 70,00	R$ 35.000,00	R$ 75,00	R$ 37.500,00	R$ 68,00	R$ 34.000,00	R$ 76,50	R$ 38.250,00
30	Placa acrílica para sinalização de guichês	UND	200	R$ 33,90	R$ 6.780,00	R$ 26,75	R$ 5.350,00	R$ 32,00	R$ 6.400,00	R$ 30,00	R$ 6.000,00	R$ 16,40	R$ 3.280,00	R$ 26,00	R$ 5.200,00	R$ 28,38	R$ 5.676,00
31	Suporte em acrílico de vertical	UND	50	R$ 29,00	R$ 1.450,00	R$ 30,00	R$ 1.500,00	R$ 36,00	R$ 1.800,00	R$ 35,00	R$ 1.750,00	R$ 40,00	R$ 2.000,00	R$ 34,00	R$ 1.700,00	R$ 34,50	R$ 1.725,00
32	Suporte em acrílico parede	UND	50	R$ 35,46	R$ 1.773,00	R$ 38,00	R$ 1.900,00	R$ 24,50	R$ 1.225,00	R$ 32,00	R$ 1.600,00	R$ 35,00	R$ 1.750,00	R$ 34,00	R$ 1.700,00	R$ 34,50	R$ 1.725,00
33	Bottons	UND	2.000	R$ 22,20	R$ 44.400,00	R$ 19,24	R$ 38.480,00	R$ 18,00	R$ 36.000,00	R$ 20,00	R$ 40.000,00	R$ 0,00	R$ 0,00	R$ 16,50	R$ 33.000,00	R$ 19,24	R$ 38.480,00
34	Medalhas personalizadas	UND	300	R$ 100,00	R$ 30.000,00	R$ 150,00	R$ 45.000,00	R$ 157,00	R$ 47.100,00	R$ 110,00	R$ 33.000,00	R$ 0,00	R$ 0,00	R$ 148,00	R$ 44.400,00	R$ 148,00	R$ 44.400,00
															VALOR TOTAL DO GRUPO 06		**R$ 134.169,00**
	GRUPO 07																
35	Sacola de papel pequena	UND	200	R$ 2,88	R$ 576,00	R$ 4,66	R$ 932,00	R$ 3,37	R$ 674,00	R$ 4,50	R$ 900,00		R$ 0,00	R$ 5,20	R$ 1.040,00	R$ 4,50	R$ 900,00
36	Sacola de papel média	UND	350	R$ 3,83	R$ 1.340,50	R$ 5,99	R$ 2.096,50	R$ 3,75	R$ 1.312,50	R$ 5,00	R$ 1.750,00		R$ 0,00	R$ 6,40	R$ 2.240,00	R$ 5,00	R$ 1.750,00
37	Sacola de papel grande	UND	150	R$ 6,49	R$ 973,50	R$ 8,29	R$ 1.243,50	R$ 6,80	R$ 1.020,00	R$ 8,00	R$ 1.200,00		R$ 0,00	R$ 9,80	R$ 1.470,00	R$ 8,00	R$ 1.200,00
38	Sacolas ecobag	UND	500	R$ 13,90	R$ 6.950,00	R$ 11,00	R$ 5.500,00	R$ 12,00	R$ 6.000,00	R$ 15,00	R$ 7.500,00		R$ 0,00	R$ 16,80	R$ 8.400,00	R$ 13,90	R$ 6.950,00
39	Caneta ecológica personalizada	UND	5.000	R$ 2,00	R$ 10.000,00	R$ 3,15	R$ 15.750,00	R$ 2,70	R$ 13.500,00	R$ 3,00	R$ 15.000,00		R$ 0,00	R$ 2,85	R$ 14.250,00	R$ 2,85	R$ 14.250,00
40	Crachás funcionais personalizados	UND	1.000	R$ 11,99	R$ 11.990,00	R$ 14,00	R$ 14.000,00	R$ 12,00	R$ 12.000,00	R$ 13,00	R$ 13.000,00		R$ 0,00	R$ 16,90	R$ 16.900,00	R$ 13,00	R$ 13.000,00
41	Cordão para crachá	UND	1.000	R$ 3,49	R$ 3.490,00	R$ 3,80	R$ 3.800,00	R$ 4,45	R$ 4.450,00	R$ 5,00	R$ 5.000,00		R$ 0,00	R$ 5,90	R$ 5.900,00	R$ 4,45	R$ 4.450,00
42	Porta crachá	UND	1.000	R$ 2,37	R$ 2.370,00	R$ 2,97	R$ 2.970,00	R$ 2,07	R$ 2.070,00	R$ 2,80	R$ 2.800,00		R$ 0,00	R$ 3,20	R$ 3.200,00	R$ 2,80	R$ 2.800,00
															VALOR TOTAL DO GRUPO 07		**R$ 45.300,00**
			TOTAL GERAL		**R$ 1.095.864,50**		**R$ 1.096.485,00**		**R$ 1.029.089,50**		**R$ 1.192.450,00**		**R$ 357.531,00**		**R$ 1.185.100,00**		
															VALOR MEDIANO TOTAL		**R$ 1.201.243,00**

Banco de preço 1	R$ 1.095.864,50
Banco de preço 2	R$ 1.096.485,00
Banco de preço 3	R$ 1.029.089,50
POLIGRAFICA	R$ 1.192.450,00
TOPRINT	R$ 357.531,00
KAFGRAFICA	R$ 1.185.100,00

DEFENSORIA PÚBLICA
do Estado do Maranhão

TERMO DE REFERÊNCIA

Conforme a previsão contida no art. 40º da Lei n.º 14.133/2021, § 1º O termo de referência deverá conter os elementos previstos no inciso XXIII do caput do art. 6º desta Lei.

Informações do Processo

NÚMERO DO PROCESSO

0001760.110000938.0.2026

TIPO

Compras: Licitatório /Sistema de Registro de Preço

ESPECIFICAÇÃO

Aquisição de material gráfico

Dados Gerais

SETOR REQUISITANTE (UNIDADE /SETOR /DEPTO.):

DM
Divisão de Material

RESPONSÁVEL PELA ÁREA / MATRÍCULA:

Lucivânia Santana Pereira Lima / 2743433

ÓRGÃO:

DEFENSORIA PÚBLICA DO ESTADO DO MARANHÃO

TELEFONE / E-MAIL:

(98) 2055-3066 / material@ma.def.br

UASG / MATERIAL OU SERVIÇO

453747

1. DO OBJETO

1.1. Constitui objeto deste processo o registro de preços para futura e eventual aquisição de materiais gráficos, conforme especificações, quantitativos, padrões de qualidade e condições estabelecidas neste Termo de Referência, destinados ao atendimento das demandas institucionais da Defensoria Pública do Estado do Maranhão.

2. DA MODALIDADE E CRITÉRIO DE JULGAMENTO

2.1. Sugerimos a adoção da modalidade PREGÃO, na forma ELETRÔNICA, com adoção do Sistema de Registro de Preços, conforme a Lei 14.133/21, bem como o Decreto Federal nº 11.462/23 e Decreto Estadual nº 38.136/2023, que regulamenta sobre o sistema de registro de preços para contratações de bens e serviços na Administração Pública.

2.2. A adoção da modalidade de licitação Pregão Eletrônico, visando a formalização de Ata de Registro de Preços, faz-se viável em decorrência da possibilidade de parcelamento da entrega dos materiais gráficos, podendo ser feita a contratação conforme as necessidades da instituição, proporcionando economicidade e eficiência na utilização dos recursos públicos.

2.3. Para julgamento e classificação das propostas, será adotado como critério de julgamento do menor preço do Grupo, em conformidade com a lei mencionada e observados os prazos máximos para fornecimento, as especificações técnicas e parâmetros mínimos de qualidade definidos.

2.4. A divisão dos itens em grupos, conforme detalhado no Anexo I deste Termo de Referência, foi definida com base na afinidade técnica e funcional dos materiais, visando assegurar a padronização visual e a uniformidade de impressão, acabamento, coloração e qualidade dos produtos.

2.4.1. O agrupamento também se mostra mais vantajoso para a Administração, pois facilita a gestão da contratação, a fiscalização da execução, a logística de entrega e a compatibilidade entre os materiais fornecidos, além de contribuir para a economicidade e a eficiência administrativa.

2.4.2. Ressalta-se que a modelagem adotada não compromete a competitividade do certame, uma vez que os grupos reúnem itens correlatos e usualmente comercializados por empresas do ramo, preservando a ampla concorrência e a obtenção da proposta mais vantajosa para a Administração.

3. QUANTITATIVOS E ESPECIFICAÇÕES DO MATERIAL

3.1. Os materiais objeto deste TR devem estar em conformidade com as condições e exigências estabelecidas nesse instrumento, nos termos do ANEXO I.

3.2. As imagens apresentadas no ANEXO I para cada item dos materiais gráficos são meramente ilustrativas, não devendo ser interpretadas como representações exatas dos produtos a serem fornecidos.

3.3. Para fins de cadastramento no sistema e pesquisa de preços, os itens poderão estar vinculados a códigos CATMAT compatíveis ou aproximados, adotados com base na similaridade material, funcional e mercadológica do objeto. Tais códigos possuem caráter meramente referencial, não substituindo as especificações técnicas constantes deste Termo de Referência e de seus anexos. Em caso de divergência entre a descrição constante do CATMAT e/ou do Banco de Preços e as especificações técnicas previstas neste Termo de Referência, no Edital e em seus anexos, prevalecerão estas últimas.

4. FUNDAMENTAÇÃO E DESCRIÇÃO DA NECESSIDADE DA CONTRATAÇÃO

4.1. A presente contratação tem por objeto o registro de preços para futura e eventual aquisição de

materiais gráficos, destinados ao atendimento contínuo das demandas institucionais da Defensoria Pública do Estado do Maranhão, abrangendo ações de comunicação institucional, orientação ao público, apoio a eventos, campanhas educativas, identificação visual, sinalização de ambientes, atendimento ao usuário e suporte às atividades administrativas e finalísticas do órgão. O fornecimento pretendido mostra-se necessário para assegurar a padronização da identidade visual institucional, a adequada divulgação de informações de interesse público e a continuidade dos serviços prestados pela Administração.

4.2. Os materiais pretendidos compreendem itens gráficos diversos, tais como folders, panfletos, cartilhas, blocos, pulseiras de identificação, marcadores, pastas, certificados, placas, banners, crachás, adesivos, lonas, sacolas, medalhas e outros correlatos, muitos deles com características personalizadas, modelos variados, especificações próprias de acabamento, impressão, dimensões, aplicação e instalação, conforme a necessidade administrativa. Em razão dessa natureza, a descrição do objeto demandou detalhamento técnico específico no Termo de Referência, a fim de assegurar clareza na definição do objeto, padronização mínima de qualidade, isonomia entre os licitantes e segurança na futura execução contratual.

4.3. A adoção do Sistema de Registro de Preços revela-se adequada, considerando que se trata de demanda recorrente, com fornecimento futuro e parcelado, cujos quantitativos decorrem de estimativa de consumo institucional, possibilitando maior racionalização administrativa, economicidade, padronização e eficiência nas contratações futuras, sem obrigatoriedade de aquisição integral e imediata do quantitativo registrado.

4.4. Para fins de pesquisa de preços e cadastramento dos itens nos sistemas oficiais, foram utilizados códigos CATMAT compatíveis ou aproximados, escolhidos com base na similaridade material, funcional e mercadológica entre os itens catalogados e os bens efetivamente pretendidos pela Administração. Tal providência se fez necessária porque o catálogo padronizado do CATMAT nem sempre contempla, de forma exata e completa, todas as particularidades técnicas dos materiais gráficos a serem contratados, especialmente quanto à personalização, acabamento, gramatura, dimensionalidade, cores, métodos de impressão, prova/amostra, instalação, aplicação e demais exigências específicas estabelecidas pela Administração.

4.5. Desse modo, os códigos CATMAT adotados no presente procedimento possuem natureza meramente referencial e instrumental, servindo para viabilizar a pesquisa de mercado, a identificação de itens semelhantes e o cadastramento no sistema, sem substituir a descrição técnica detalhada constante deste Termo de Referência e dos demais anexos do instrumento convocatório. A especificação elaborada pela Administração é a que efetivamente traduz a necessidade pública a ser atendida, uma vez que foi construída com base nas peculiaridades institucionais da Defensoria Pública do Estado do Maranhão e nos requisitos mínimos de qualidade e desempenho esperados para a execução do objeto.

4.6. Eventuais divergências entre as descrições sintéticas constantes do CATMAT e/ou do Banco de Preços e aquelas previstas no Edital e em seus anexos decorrem das limitações próprias dos catálogos padronizados de mercado e da necessidade de a Administração detalhar tecnicamente o objeto de forma mais precisa e aderente à sua real demanda. Tais divergências, por si sós, não comprometem a validade da pesquisa de preços, desde que preservada a compatibilidade material, funcional e mercadológica entre o item pesquisado e o item pretendido, especialmente quando o levantamento de preços busca refletir a realidade do mercado para bens de mesma natureza. Em caso de divergência, prevalecerão as especificações constantes deste Termo de Referência, do Edital e de seus anexos.

5. REQUISITOS DA CONTRATAÇÃO

5.1. SUBCONTRATAÇÃO

5.1.1. Não é admitida a subcontratação do objeto contratual.

5.2. GARANTIA DA CONTRATAÇÃO

5.2.1. Não haverá exigência da garantia da contratação dos artigos 96 e seguintes da Lei nº 14.133, de 2021.

6. MODELO DE EXECUÇÃO DO OBJETO

6.1. Da Entrega, recebimento e aceitabilidade

6.1.1. O prazo de entrega dos materiais é de 15 (quinze) dias corridos, contados do envio da Ordem de Fornecimento, a ser assinada pelo Ordenador de Despesas da Contratante, contendo as informações dos itens, quantidades, preços unitários e totais, que será enviada para o e-mail do fornecedor.

6.1.2. O prazo indicado no subitem anterior, durante seu transcurso, poderá ser prorrogado uma única vez, por igual período, mediante solicitação escrita e justificada do Contratado, aceita pelo Contratante.

6.1.3. Caso não seja possível a entrega na data assinalada, a Contratada deverá comunicar as razões respectivas com pelo menos 48 (quarenta e oito) horas de antecedência para que qualquer pleito de prorrogação de prazo seja analisado, ressalvadas situações de caso fortuito e força maior.

6.1.4. A Contratada deverá realizar a entrega dos materiais, em perfeitas condições sem avarias, no local determinado, em dias de expediente normal realizando prévio agendamento, no seguinte endereço: ***Av Junior Coimbra, s/n – Bairro: Jardim Renascença II, CEP: 65075-696 - São Luís/MA, de Segunda à Sexta-feira, das 08:30h às 11:00h e das 14:00 às 16:00h.***

6.1.5. Todo e qualquer ônus decorrente da entrega dos materiais, inclusive frete, será de inteira responsabilidade do Contratado.

6.1.6. A Contratada deverá entregar os materiais conforme as necessidades e solicitações, sempre a observar as especificações, marcas e preços do que fora proposto e contratado.

6.1.7. Quando o item demandar personalização, a Contratante encaminhará à Contratada o conteúdo, layout, identidade visual, arte-base ou orientações necessárias à produção.

6.1.7.1. A Contratada deverá apresentar, previamente à produção definitiva, prova digital e/ou arte final para análise e aprovação da Contratante, no prazo máximo de 4 (quatro) dias úteis, contado do recebimento das informações necessárias.

6.1.7.2. A produção definitiva somente poderá ser iniciada após a aprovação formal da arte final pela Contratante.

6.1.7.3. Nos itens que dependerem de aprovação prévia da arte final, o prazo de entrega previsto neste Termo de Referência será contado a partir da aprovação formal pela Contratante.

6.1.7.4. Eventuais erros de impressão, acabamento, diagramação, gramatura, dimensão, coloração ou desconformidade com a arte aprovada deverão ser corrigidos ou o material substituído, sem ônus para a Contratante.

6.1.8. Em caso de transporte por empresa terceirizada, o mesmo não exclui a contratada das responsabilidades civil nem ético profissional referente a toda e qualquer inconformidade que venha a ser identificada no decorrer da entrega do objeto contratado.

6.1.9. A simples entrega dos materiais não implica na aceitação definitiva, o que ocorrerá após a vistoria e comprovação da conformidade.

6.1.9.1. Provisoriamente, no prazo de 02 (dois) dias úteis, pelo responsável por acompanhar e fiscalizar o contrato, a fim de verificar o material de acordo com as especificações e quantidades solicitadas.

6.1.9.2. Definitivamente, no prazo de 05 (cinco) dias úteis, após vistoria que comprove a adequação das especificações e a qualidade do material.

6.1.10. Os materiais serão recebidos provisoriamente, de forma sumária, no ato da entrega, juntamente com a nota fiscal, pelo responsável pelo acompanhamento e fiscalização do contrato, para efeito de posterior verificação de sua conformidade com as especificações (ANEXO I) constantes no Termo de Referência e na proposta.

6.1.11. Os materiais poderão ser rejeitados, no todo ou em parte, inclusive antes do recebimento provisório, quando em desacordo com as especificações constantes no Termo de Referência e na proposta, devendo ser substituídos no prazo de 05 (cinco) dias úteis, a contar da notificação da contratada, às suas custas, sem prejuízo da aplicação das penalidades.

6.1.12. No caso de controvérsia sobre a execução do objeto, quanto à qualidade e quantidade, deverá ser observado o teor do art. 143 da Lei nº 14.133, de 2021, comunicando-se à empresa para emissão de Nota Fiscal no que diz respeito à parcela incontroversa da execução do objeto, para efeito de liquidação e pagamento.

6.1.13. O prazo para a solução, pelo contratado, de inconsistências na execução do objeto ou de saneamento da nota fiscal, verificadas pela Administração durante a análise prévia à liquidação de despesa, não será computado para os fins do recebimento definitivo.

6.1.14. O recebimento provisório e definitivo não excluirá a responsabilidade civil pela solidez e pela segurança dos materiais nem a responsabilidade ético profissional pela perfeita execução do contrato.

6.1.15. Caso as especificações não estejam conforme as exigências, a Contratada deverá substituir ou complementar os materiais em questão no prazo de 05 (cinco) dias úteis, contados da notificação, sob pena da aplicação das sanções cabíveis.

6.1.16. O recebimento definitivo não isenta a empresa de responsabilidades futuras quanto à qualidade do produto entregue, ficando a Contratada obrigada a substituir, sem ônus para a Contratante, no total ou em parte, os materiais contidos no presente Termo de Referência, mesmo após o recebimento definitivo sempre que se verificar vícios, que não esteja segundo os padrões de qualidade exigidos na sua especificação ou, ainda, quando não condizer com o ofertado na proposta.

6.2. Garantia dos materiais

6.2.1. O prazo de garantia mínimo dos materiais é de 30 (trinta) dias a partir do recebimento definitivo.

6.2.2. Os materiais que apresentarem vício no período de vigência da garantia deverão ser substituídos.

6.2.3. Uma vez notificado, o Contratado realizará a substituição dos que apresentarem vício no prazo de até 05 (cinco) dias úteis, contados a partir da data de retirada do mesmo das dependências da DPE pelo Contratado.

6.2.4. O prazo indicado no subitem anterior, durante seu transcurso, poderá ser prorrogado uma única vez, por igual período, mediante solicitação escrita e justificada do Contratado, aceita pelo Contratante.

6.2.5. O custo referente ao transporte dos materiais cobertos pela garantia será de responsabilidade do Contratado.

6.2.6. A garantia legal ou contratual do objeto tem prazo de vigência próprio e desvinculado daquele fixado no contrato, permitindo eventual aplicação de penalidades em caso de descumprimento de alguma de suas condições, mesmo depois de expirada a vigência contratual.

7. MODELO DE GESTÃO DO CONTRATO

7.1. O contrato deverá ser executado fielmente pelas partes, de acordo com as cláusulas avençadas e as normas da Lei nº 14.133, de 2021, e cada parte responderá pelas consequências de sua inexecução total ou parcial.

7.2. Em caso de impedimento, ordem de paralisação ou suspensão do contrato, o cronograma de execução será prorrogado automaticamente pelo tempo correspondente, anotadas tais circunstâncias mediante simples apostila.

7.3. As comunicações entre a DPE e a contratada devem ser realizadas por escrito sempre que o ato exigir tal formalidade, admitindo-se o uso de mensagem eletrônica para esse fim.

7.4. A DPE poderá convocar representante da empresa para adoção de providências que devam ser cumpridas de imediato.

7.5. Após a assinatura do contrato ou instrumento equivalente, a DPE poderá convocar o representante da empresa contratada para reunião inicial para apresentação do plano de fiscalização, que conterá informações acerca das obrigações contratuais, dos mecanismos de fiscalização, das estratégias para execução do objeto, do plano complementar de execução da contratada, quando houver, do método de aferição dos resultados e das sanções aplicáveis, dentre outros.

7.6. O contrato será acompanhado e fiscalizado pelo Sr ALISON DO AMARANTE BASTOS, representante da DPE, daqui por diante denominada simplesmente FISCAL, conforme Ato Nº 007-DPGE de 18 de janeiro de 2024.

7.7. O gestor do contrato a Srª LUCIVÂNIA SANTANA PEREIRA LIMA emitirá documento comprobatório da avaliação quanto ao cumprimento de obrigações assumidas pela contratada, com menção ao seu desempenho na execução contratual, baseado nos indicadores objetivamente definidos e aferidos, e a eventuais penalidades aplicadas, conforme Ato Nº 007-DPGE de 18 de janeiro de 2024.

7.8. O gestor do contrato tomará providências para a formalização de processo administrativo de responsabilização para fins de aplicação de sanções, a ser conduzido pela comissão de que trata o artigo 158 da Lei nº 14.133/21, pelo agente ou pelo setor com competência para tal, conforme o caso.

7.9. O gestor do contrato deverá elaborar relatório final com informações sobre a consecução dos objetivos que tenham justificado a contratação e eventuais condutas a serem adotadas para o aprimoramento das atividades da Administração.

7.10. Extinção contratual

7.10.1. A extinção contratual poderá ser:

7.10.1.1. Por ato unilateral da Contratante, caso ocorra alguma das hipóteses previstas no artigo 137, I, II, III, IV, V, VI, VII, VIII e IX, da Lei de nº 14.133/2021.

7.10.1.2. A requerimento da Contratada, caso ocorra alguma hipótese prevista no § 2º, I, II, III e V, do artigo 137 da mesma lei.

7.10.1.2.1. As hipóteses de extinção a que se referem os incisos II, III e IV do § 2º do artigo 137, observarão as seguintes disposições do § 3º do mesmo artigo.

7.10.2. Cabe à parte prejudicada ou interessada a comprovação do efetivo prejuízo que justifique a extinção contratual.

7.10.3. A rescisão contratual será processada nos autos do processo, sempre se garantindo o contraditório e a ampla defesa.

7.10.4. Havendo extinção contratual, ficam assegurados os direitos da Contratante previstos no artigo 139 da Lei de nº 14.133/2021, sem prejuízo de quaisquer outros direitos previstos na contratação e na legislação vigente.

8. DA VIGÊNCIA

8.1. Da Ata de Registro de Preço

8.1.1. O prazo de vigência da ata de registro de preços será de 01 (um) ano e poderá ser prorrogada, por igual período, desde que comprovado o preço vantajoso (art.84, Lei 14.133/21).

8.2. Do contrato

8.2.1. O contrato decorrente da ata de registro de preço terá vigência de 11 meses com início a partir de sua assinatura.

9. REAJUSTE DE PREÇO

9.1. Os preços estabelecidos no início do contrato serão fixos e não sofrerão reajuste durante o período de um ano, contado a partir da data limite para a apresentação das propostas. Contudo, poderá haver reajuste para restabelecer o equilíbrio econômico-financeiro inicial do contrato em situações

excepcionais, como casos de força maior, caso fortuito, fato do príncipe ou acontecimentos imprevisíveis, ou previsíveis com consequências incalculáveis, que tornem inviável a execução do contrato conforme originalmente acordado. Em qualquer circunstância, deverá ser respeitada a alocação objetiva de riscos prevista no contrato, conforme disposto no Art. 124, II, alínea "d" da Lei nº 14.133/2021.

9.2. Após o interregno de um ano, e mediante pedido da Contratada, os preços iniciais serão reajustados, conforme aplicação, pela Contratante, do índice Nacional de Preços ao Consumidor Amplo – IPCA, exclusivamente para as obrigações iniciadas e concluídas após a ocorrência da anualidade, com base na seguinte fórmula (art. 5º do Decreto n.º 1.054, de 1994):R = V (I – Iº) / Iº, onde:
R = Valor do reajuste procurado;

V = Valor contratual a ser reajustado;

Iº = índice inicial - refere-se ao índice de custos ou de preços correspondente à data fixada para entrega da proposta na licitação;

I = Índice relativo ao mês do reajustamento;

9.3. O referido pedido deverá vir acompanhado de demonstração analítica da alteração dos custos, por meio de apresentação da planilha de custos e formação de preços que fundamente o reajuste, conforme for a variação de custos objeto do reajuste;

9.4. No caso de atraso ou não divulgação do índice de reajustamento, o Contratante pagará à Contratada a importância calculada pela última variação conhecida, liquidando a diferença correspondente tão logo seja divulgado o índice definitivo;

9.5. Nas aferições finais, o índice utilizado para reajuste será, obrigatoriamente, o definitivo;

9.6. Caso o índice estabelecido para reajustamento venha a ser extinto ou de qualquer forma não possa mais ser utilizado, será adotado, em substituição, o que vier a ser determinado pela legislação então em vigor;

9.7. Na ausência de previsão legal quanto ao índice substituto, as partes elegerão novo índice oficial, para reajustamento do preço do valor remanescente, por meio de termo aditivo.

10. DAS OBRIGAÇÕES DA CONTRATANTE

10.1. Proporcionar todas as facilidades, bem como informações e esclarecimentos que venham a ser solicitado para que a empresa fornecedora possa desempenhar suas funções conforme o objeto do ANEXO I.

10.2. Permitir o acesso dos empregados da empresa fornecedora às dependências da Defensoria Pública do Estado do Maranhão, para execução do objeto, quando solicitado.

10.3. Receber provisoriamente os materiais, disponibilizando local, data e horário, em conformidade com este termo de referência.

10.4. Verificar minuciosamente, no prazo fixado, a conformidade dos materiais com as especificações (ANEXO I) constantes neste termo e da proposta, para fins de aceitação e recebimento definitivo.

10.5. Notificar, por escrito, à empresa fornecedora dos materiais a ocorrência de eventuais imperfeições nos mesmos, dentro do prazo de garantia para a sua substituição.

10.6. Rejeitar, no todo ou em parte, os materiais entregues em desacordo com as obrigações assumidas pelo fornecedor.

10.7. Fiscalizar e acompanhar a execução de entrega dos materiais.

10.8. Atestar recebimento dos materiais referente à Nota Fiscal, bem como efetuar o pagamento desta nas condições e preços pactuados.

10.9. A Contratante não responderá por quaisquer compromissos assumidos pela CONTRATADA com

terceiros, ainda que vinculados à execução do presente Termo de Contrato, bem como por qualquer dano causado a terceiros em decorrência de ato da Contratada, de seus empregados, prepostos ou subordinados.

10.10. A Contratante poderá convocar representante da empresa para adoção de providências que devam ser cumpridas de imediato.

11. DAS OBRIGAÇÕES DA CONTRATADA

11.1. Substituir e corrigir os materiais que apresentarem imperfeições ou quaisquer irregularidades que comprometam a utilização ou que estejam em desacordo com este Termo de Referência, detectado na vistoria, arcando com todas as despesas decorrentes para regularizar a situação.

11.2. Fornecer os materiais que se fizerem necessário para o perfeito cumprimento do objeto desta aquisição, buscando sempre materiais de 1º qualidade, podendo ser rejeitado quando não atender total ou parcial satisfatoriamente.

11.3. Responsabilizar-se integralmente pelo fiel cumprimento do objeto conforme especificado no ANEXO I, prestando todos os esclarecimentos que forem solicitados pela DPE-MA, cujas reclamações se obrigam a atender.

11.4. Efetuar a entrega dos materiais em perfeitas condições, conforme especificações, prazo e local indicados pela Administração, acompanhado da respectiva nota fiscal.

11.5. Atender prontamente a quaisquer exigências da Administração, inerentes ao objeto da presente aquisição sempre que demandada.

11.6. Comunicar à DPE, no prazo máximo de 48 (quarenta e oito) horas que antecede a data da entrega, os motivos que impossibilitem o cumprimento do prazo previsto, com a devida comprovação.

11.7. Respeitar as normas e procedimentos de controle interno, inclusive de acesso às dependências da DPE-MA.

11.8. Responder pelos danos causados diretamente à Administração ou ainda a terceiros, decorrentes de sua culpa ou dolo, durante a vigência da obrigação.

11.9. Arcar com todas as despesas, diretas ou indiretas, decorrentes do cumprimento das obrigações assumidas, sem qualquer ônus para a DPE-MA.

11.10. Responsabilizar-se:

11.10.1. Por quaisquer acidentes na entrega dos materiais, inclusive quando às redes de serviços públicos, o uso indevido de patentes, e, ainda por fatos que resultam em destruições ou danificações dos materiais, estendendo-se essa responsabilidade até o recebimento definitivo e a integral liquidação de indenização caso devida a terceiros.

11.10.2. Pelas despesas dos tributos, encargos trabalhistas, previdenciários, fiscais, comerciais, taxas, fretes, seguros, deslocamento de pessoal, prestação de garantia e quaisquer outras que incidam ou venham a incidir no cumprimento da obrigação.

11.10.3. Manter durante toda a relação jurídica, em compatibilidade com as obrigações assumidas, todas as condições de habilitação e qualificação exigidas no Termo de Referência.

11.11. Adotar práticas de sustentabilidade ambiental na execução do objeto, quando couber.

12. SANÇÕES ADMINISTRATIVAS

12.1. Para aplicação das sanções administrativas, serão considerados os critérios estabelecidos no artigo 155 e 156 da lei 14.133/21, de modo que será avaliada a infração cometida bem como a penalidade aplicável a cada caso, conforme Anexo II.

12.2. Para os casos em que a sanção administrativa for a de multa, será aplicado os percentuais estabelecidos no Anexo II deste TR. Quando aplicável ao responsável, será facultada a defesa deste, no

prazo de 15 (quinze) dias úteis, contados da data de sua intimação.

13. PAGAMENTO

13.1. Recebida a Nota Fiscal, correrá o prazo de 10 (dez) dias úteis para fins de liquidação, na forma desta seção, prorrogáveis por igual período, nos termos do art. 7º, §3º da Instrução Normativa SEGES/ME nº 77/2022.

13.2. Para fins de liquidação, a Divisão de Material deverá verificar se a nota contém expressamente os elementos necessários e essenciais do documento, tais como:

13.2.1. O prazo de validade;

13.2.2. A data da emissão;

13.2.3. Os dados do contrato e do contratante;

13.2.4. O valor a pagar; e

13.2.5. Eventual destaque do valor de retenções tributárias cabíveis.

13.3. Havendo erro na apresentação da nota fiscal, ou circunstância que impeça a liquidação da despesa, esta ficará sobrestada até que o contratado providencie as medidas saneadoras, reiniciando-se o prazo após a comprovação da regularização da situação, sem ônus ao contratante.

13.4. A nota fiscal deverá ser obrigatoriamente acompanhada da comprovação da regularidade fiscal, bem como solicitação de pagamento e as seguintes certidões:

13.4.1. Certidão Regularidade do FGTS – CRF;

13.4.2. Certidão Negativa de Débitos Municipal;

13.4.3. Certidão Negativa de Débito Estadual;

13.4.4. Certidão Negativa de Dívida Ativa Estadual;

13.4.5. Certidão Negativa de débito, dívida ativa da União e Previdenciária;

13.4.6. Certidão Negativa de Débitos Trabalhista – CNDT;

13.5. O pagamento será realizado por meio de ordem bancária, para crédito em banco, agência e conta corrente indicados pelo contratado.

13.6. Será considerada data do pagamento o dia em que constar como emitida a ordem bancária para pagamento.

13.7. Quando do pagamento, será efetuada a retenção tributária prevista na legislação aplicável.

13.8. O contratado regularmente optante pelo Simples Nacional, nos termos da Lei Complementar nº 123, de 2006, não sofrerá a retenção tributária quanto aos impostos e contribuições abrangidos por aquele regime. No entanto, o pagamento ficará condicionado à apresentação de comprovação, por meio de documento oficial, de que faz jus ao tratamento tributário favorecido previsto na referida Lei Complementar.

14. FORMA E CRITÉRIOS DE SELEÇÃO DO FORNECEDOR

14.1. O fornecedor será selecionado por meio da realização de procedimento de Licitação, na modalidade Pregão, sob a forma Eletrônica, com adoção do critério de julgamento pelo Menor Preço por grupo.

15. ESTIMATIVA DO VALOR DA CONTRATAÇÃO

15.1. O custo estimado total da contratação é de **R$ 1.201.243,00.**

15.2. Em observância os princípios legais, considerando o objeto desta aquisição, no que se refere a pesquisa de preço, a mesma foi realizada com base no Art. 23, § 1º, II e IV, lei 14.133/21.

15.3. A metodologia aplicada para obtenção do valor estimado da contratação se deu através da

mediana dos preços obtidos.

15.4. Os itens 17 e 27 possuem características que não foram encontradas na base de dados do sistema de pesquisa de preço (Banco de Preços), dessa forma foram utilizados somente preços com base no Art. 23, § 1º, IV, lei 14.133/21.

15.5. Para a escolha dos fornecedores envolvidos na pesquisa de preço, foi usando como parâmetro, fornecedores cuja as atividades econômicas tinham vinculação com o objeto desta contratação. Além disso, foram selecionados os fornecedores que responderam dentro do período de pesquisa, por meio de e-mail. Ressalta-se que, conforme registrado nos autos do processo, foram encaminhadas diversas solicitações de cotação, embora nem todos os fornecedores consultados tenham apresentado retorno.

15.6. Registra-se que, para fins de pesquisa de preços, foram utilizados itens identificados por códigos CATMAT e descrições padronizadas compatíveis ou aproximadas ao objeto pretendido, em razão de o catálogo padronizado nem sempre contemplar integralmente todas as características técnicas, visuais, dimensionais, de acabamento e de personalização dos materiais gráficos constantes deste Termo de Referência. Assim, eventuais divergências entre a descrição sintética do CATMAT/Banco de Preços e a especificação detalhada deste TR não comprometem a validade da estimativa, desde que preservada a compatibilidade material, funcional e mercadológica entre o item pesquisado e o item a ser contratado.

16. ADEQUAÇÃO ORÇAMENTÁRIA

16.1. O programa de trabalho será definido posteriormente.

17. DISPOSIÇÕES GERAIS

17.1. Quaisquer dúvidas acerca do presente termo, poderão ser esclarecidas pela Divisão de Material – DPE/MA, através do telefone (98) 2055-3066, de segunda a sexta-feira, das 8:00 às 17:00hs; A DPE-MA, por intermédio da Divisão de Material, que repassará à CONTRATADA as informações necessárias quanto o fornecimento do material contratado.

São Luís - MA, em 08 de **abril** de **2026**.

Lucivânia Santana Pereira
Chefe da Divisão de Material

Documento assinado eletronicamente por **Lucivania Santana Pereira**, **Chefe de Divisão**, em 08/04/2026, às 10:20, conforme horário oficial de Brasília, com fundamento no § 3º do art. 4º, do Decreto n.º 10.543, de 13 de novembro de 2020.

A autenticidade do documento pode ser conferida no link Validar Documento informando o código verificador **0350879** e o código CRC **61B1B81D**.

DEFENSORIA PÚBLICA
do Estado do Maranhão

DIVISÃO DE MATERIAL PATRIMÔNIO

ANEXO I

GRUPO 01							
ITEM	**CATMAT**	**IMAGEM**	**DESCRIÇÃO DO MATERIAL**	**UND**	**QNT**	**V.UNT**	**V.TOTAL**
01	472280	**Imagem meramente ilustrativa**	**Folder Pequeno:** - Tamanho aproximado: 29 cm x 21 cm; - Formato: aberto, com 3 (três) dobras; - Material: papel couchê com brilho, 150g; - Impressão em policromia, frente e verso; - Modelos variados a serem definidos; - Impressão mínima de 100unds; - Amostra para aprovação: A contratada deverá encaminhar amostra (física ou prova impressa) para aprovação prévia da contratante antes do início da produção/execução do quantitativo total;	UND	100.000	**R$ 1,25**	**R$ 125.000,00**
02	483813	**Imagem meramente ilustrativa**	**Folder Grande:** - Tamanho: A3 (29 cm x 42 cm); - Formato: aberto, com 3 (três) dobras; - Material: papel couchê com brilho, 150g; - Impressão em policromia, frente e verso; - Modelos variados a serem definidos; - Impressão mínima de 50 unds; - Amostra para aprovação: A contratada deverá encaminhar amostra (física ou prova impressa) para aprovação prévia da contratante antes do início da produção/execução do quantitativo total;	UND	50.000	**R$ 1,36**	**R$ 68.000,00**
03	471404	**Imagem meramente ilustrativa**	**Panfleto:** - Tamanho: 15 cm x 21 cm; - Material: papel couchê 90gr; - Impressão 4x4 cores, frente e verso; - Modelos variados a serem definidos; - Impressão mínima de 100unds; - Amostra para aprovação: A contratada deverá encaminhar amostra (física ou prova impressa) para aprovação prévia da contratante antes do início da produção/execução do quantitativo total;	UND	50.000	**R$ 0,50**	**R$ 25.000,00**
04	478291	**Imagem meramente ilustrativa**	**Cartilha:** - Quantidade de páginas: 10 – 20 págs; - Tamanho: A5 (14,8 cm x 21 cm); - Material da capa: papel couchê com brilho, 150g; - Material do miolo: papel offset 90g; - Impressão 4 x 0 cores; - Modelos variados a serem definidos;	UND	10.000	**R$ 8,00**	**R$ 80.000,00**

			- Acompanhada de: editoração, encadernação, projeto gráfico, emissão de ficha catalográfica, revisão ortográfica e gramatical, diagramação de textos e imagens. - Amostra para aprovação: A contratada deverá encaminhar amostra (física) para aprovação prévia da contratante antes do início da produção/execução do quantitativo total. - Impressão mínima de 100unds;				
05	478265	 **Imagem meramente ilustrativa**	**Cartilha:** - Quantidade de páginas: 20 – 40 págs; - Tamanho: A5 (14,8 cm x 21 cm); - Material da capa: papel couchê com brilho, 150g; - Material do miolo: papel offset 90g; - Impressão 4 x 0 cores; - Modelos variados a serem definidos; - Acompanhada de: editoração, encadernação, projeto gráfico, emissão de ficha catalográfica, revisão ortográfica e gramatical, diagramação de textos e imagens. - Amostra para aprovação: A contratada deverá encaminhar amostra (física) para aprovação prévia da contratante antes do início da produção/execução do quantitativo total. - Impressão mínima de 100unds;	UND	5.000	**R$ 13,80**	**R$ 69.000,00**
06	478291	 **Imagem meramente ilustrativa**	**Cartilha:** - Quantidade de páginas: 40 – 60 págs; - Tamanho: A5 (14,8 cm x 21 cm); - Material da capa: papel couchê com brilho, 150g; - Material do miolo: papel offset 90g; - Impressão 4 x 0 cores; - Modelos variados a serem definidos; - - Acompanhada de: editoração, encadernação, projeto gráfico, emissão de ficha catalográfica, revisão ortográfica e gramatical, diagramação de textos e imagens. - Amostra para aprovação: A contratada deverá encaminhar amostra (física) para aprovação prévia da contratante antes do início da produção/execução do quantitativo total. - Impressão mínima de 100unds;	UND	5.000	**R$ 15,60**	**R$ 78.000,00**

07	485415	 **Imagem meramente ilustrativa**	**Blocos para Atendimento:** - Tamanho aproximado: 10 cm X 09 cm; - Folhas: 100 fls; - Material: miolo em papel 75gr, com impressão em policromia e acabamento colado; - Com as seguintes informações: **- RETORNO DE ATENDIMENTO** **- INFORMAÇÃO PROCESSUAL E AGENDAMENTO /FORENSE** **- PROJETO VEM CONCILIA** **- ENCAMINHAMENTO** - Modelos variados a serem definidos; - Impressão mínima de 100unds;	UND	2.000	**R$ 7,50**	**R$ 15.000,00**
08	328965	 **Imagem meramente ilustrativa**	**Blocos de Anotação:** - Tamanho aproximado: 15 cm x 21 cm; - Folhas: 50 fls; - Material: miolo em papel 75gr, com impressão em policromia e abamento colado; - Com a logomarca da DPE no cabeçalho e endereço da DPE no Rodapé, ambos coloridos; - Impressão mínima de 100unds;	UND	2.000	**R$ 6,50**	**R$ 13.000,00**
09	471307	 **Imagem meramente ilustrativa**	**Pulseira de identificação para atendimento adesiva:** - Comprimento: 25 cm; - Largura: 2cm; - Material: sintético com brilho; - Tipo de fecho: adesivo; - Impressão colorida, colorida em 07 (sete) modelos diferentes; - Resistente a água; - Com as seguintes informações: **- ATENDIMENTO – TERREO;** **- ATENDIMENTO - 1º ANDAR;** **- ATENDIMENTO - 2º ANDAR;** **- CORREGEDORIA;** **- DEFENSORIA GERAL;** **- ADMINISTRAÇÃO - 3º ANDAR;** **- VISITANTE;** **- O material deverá ser entregue em blocos de 100 cada modelo.** - Impressão mínima de 100unds;	UND	140.000	**R$ 0,60**	**R$ 84.000,00**

10	608130	 **Imagem meramente ilustrativa**	**Marcadores de livros** -Tamanho 21 x 5 cm; - Papel 300g; - Frente verso personalizado e colorido; - Acabamento em fosco; - Impressão mínima de 100unds;	UND	500	**R$ 2,00**	**R$ 1.000,00**
11	471430	 **Imagem meramente ilustrativa**	**Ventarola de papel** - Tamanho: 20x27cm; - Material: papel couchê 300g/m²; - 4x4 cores, frente e verso; - Revestimento: Verniz total frente;	UND	500	**R$ 4,00**	**R$ 2.000,00**
VALOR TOTAL						**R$ 560.000,00**	
GRUPO 02							
ITEM	**CATMAT**	**IMAGEM**	**DESCRIÇÃO DO MATERIAL**	**UND**	**QNT**	**V.UNT**	**V.TOTAL**
12	448796	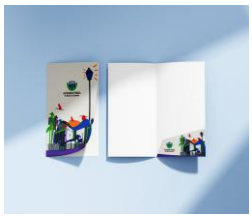 **Imagem meramente ilustrativa**	**Pasta Personalizada com bolso para eventos:** - Pasta com bolso, colorida; - Tamanho aproximado: 30,5 cm x 22,5 cm (fechada); - Material: Papel couchê 300g com brilho; - Impressão: policromia 4x0, frente e verso personalizados; - Modelos variados a serem definidos; - Impressão mínima de 100unds; - Amostra para aprovação: A contratada deverá encaminhar amostra (física ou prova impressa) para aprovação prévia da contratante antes do início da produção/execução do quantitativo total;	UND	5.000	**R$ 3,50**	**R$ 17.500,00**
13	608929	 **Imagem meramente ilustrativa**	**Pasta porta certificado** - Material: capa dura em papelão 2,0mm, laminado em papel OFFSET 180G; - Revestido em adesivo impresso 4x0, interno na cor azul e externo na cor verde, com acabamento fino; - Tamanho aproximado: 24 x 33 cm (fechada), com detalhe interno para colocar e fixar certificado; - Personalizado com a logomarca da DPE; - Amostra para aprovação: A contratada deverá encaminhar amostra (física ou prova	UND	500	**R$ 25,00**	**R$ 12.500,00**

			impressa) para aprovação prévia da contratante antes do início da produção/execução do quantitativo total;				
14	467315	**Imagem meramente ilustrativa**	**Pasta em PVC cristal Personalizada:** - Tipo: Pasta em PVC, Zip Zap; - Material: PVC cristal transparente ou colorida, com fechamento em zip zap transparente ou colorida; - Tamanho aproximado: 37 x 27 cm; - Personalizadas conforme demanda; - Modelos variados a serem definidos; - Amostra para aprovação: A contratada deverá encaminhar amostra (física ou prova impressa) para aprovação prévia da contratante antes do início da produção/execução do quantitativo total.	UND	500	**R$ 6,50**	**R$ 3.250,00**
VALOR TOTAL						**R$ 33.250,00**	
GRUPO 03							
ITEM	**CATMAT**	**IMAGEM**	**DESCRIÇÃO DO MATERIAL**	**UND**	**QNT**	**V.UNT**	**V.TOTAL**
15	424346	**Imagem meramente ilustrativa**	**Certificado com Moldura:** Certificado: - Tamanho: 21 cm x 29 cm; - Papel couchê com brilho 250g; - Modelo a ser definido; **Moldura**: - Moldura em madeira 2mm; - Cor a definir (conforme cor da impressão do certificado); - Fundo em Eucatex de 3 MM; - Abertura do fundo com Flex Points; - Vidro de 2MM incolor; - Suporte estilo gravata e gancho para pendurar; - Embalado em plástico bolha, isopor e caixa de papelão para que o produto chegue em perfeito estado;	UND	300	**R$ 92,50**	**R$ 27.750,00**
16	614895	**Imagem meramente ilustrativa**	**Moldura para certificado:** - Moldura em madeira; - Espessura 2cm; - Cor a definir (conforme cor da impressão do certificado); - Fundo em Eucatex de 3MM; - Abertura do fundo com Flex Points; - Vidro de 2MM incolor; - Suporte estilo gravata e gancho para pendurar; - Embalado em plástico bolha, isopor e caixa de papelão para que o produto chegue em perfeito estado;	M²	100	**R$ 132,50**	**R$ 13.250,00**

17	441718	 **Imagem meramente ilustrativa**	**Quadro com moldura tamanhos variados:** Quadro tamanhos variados; - Imagens, gravuras e fotos conforme tamanhos e demandas a serem definidos; - Papel couchê com brilho 150g a 250g; Moldura em madeira: - Espessura da madeira: mínimo 2cm e máximo de 10 cm; - Cores e modelos a serem definidos, conforme formato e modelo de quadro; - Fundo em Eucatex 3mm; - Paspatur, cores variadas, a ser definido se necessário; - Vidro de 2mm incolor; - Serrilha para fixação em parede, ou modelo gravata para mesa; - Embalado em plástico bolha, isopor e caixa de papelão para que o produto chegue em perfeito estado.	M²	500	**R$ 250,00**	**R$ 125.000,00**
VALOR TOTAL						**R$ 166.000,00**	
GRUPO 04							
ITEM	**CATMAT**	**IMAGEM**	**DESCRIÇÃO DO MATERIAL**	**UND**	**QNT**	**V.UNT**	**V.TOTAL**
18	607684	 **Imagem meramente ilustrativa**	**Plotagem para veículos com remoção de adesivo antigo e limpeza:** - Material: Película vinílica autoadesiva, automotiva; - Impressão em policromia, colorida; - Com laminação protetora ou verniz UV; - Recorte eletrônico: redondo, quadrado ou corte especial (ou conforme necessidade); - Aplicação nos veículos da Defensoria; - Garantia mínima de 12 meses; - Modelos a serem definidos; - Visita técnica e medição: A contratada deverá comparecer previamente ao local para vistoria e levantamento de medidas, antes da confecção do material, garantindo dimensionamento correto e compatibilidade com o local de instalação; - Preparação da superfície: Antes da aplicação, a contratada deverá executar a preparação do local/superfície, incluindo limpeza, remoção de poeira, gordura e outras sujidades, e demais ajustes necessários para garantir perfeita aderência e acabamento;	M²	300	**R$ 160,00**	**R$ 48.000,00**

19	472084	 **Imagem meramente ilustrativa**	**Adesivo para cerâmica** - Adesivo vinil de alta qualidade; - Acabamento: fosco, brilhante ou texturizado, conforme necessidade; - Com laminação protetora ou verniz de proteção; - Resistência: resistente à umidade, às intempéries e a produtos de limpeza; - Fixação: tecnologia de colagem que evita bolhas e facilita a remoção sem danificar a superfície; - Visita técnica e medição: A contratada deverá comparecer previamente ao local para vistoria e levantamento de medidas, a fim de garantir a adequação do material antes da confecção. - Aplicação no local: a contratante deverá limpar a superfície onde será aplicado o adesivo. O adesivo deverá ser aplicado no local pela contratada, com mão de obra inclusa, garantindo alinhamento**,** acabamento uniforme, sem bolhas, dobras ou descolamentos. - Impressão: qualidade fotográfica, com tintas UV resistentes ao desgaste.	M²	50	**R$ 135,00**	**R$ 6.750,00**
20	472085	 **Imagem meramente ilustrativa**	**Adesivo Vinil para parede** - Material: Adesivo vinil de alta qualidade. - Acabamento: fosco, brilhante ou texturizado conforme necessidade; - Com laminação protetora ou verniz de proteção; - Visita técnica e medição: A contratada deverá comparecer previamente ao local para vistoria e levantamento de medidas, a fim de garantir a adequação do material antes da confecção. - Preparação da parede: Antes da aplicação, a contratada deverá realizar a preparação da superfície, incluindo limpeza, remoção de poeira/resíduos e se necessária aplicação de regularização pontual para assegurar perfeita aderência (em conformidade com o tipo de parede existente). - Resistência: alta aderência em superfícies lisas, pintadas e a variações de temperatura; - Impressão: resolução mínima de 1440 dpi resistente ao desbotamento; - Aplicação no local: O adesivo deverá ser aplicado no local pela contratada, com mão	M²	150	**R$ 145,00**	**R$ 21.750,00**

			de obra inclusa, garantindo alinhamento, acabamento uniforme, sem bolhas, dobras ou descolamentos.				
21	610331	 **Imagem meramente ilustrativa**	**Adesivo perfurado** - Material: Filme perfurado de PVC com adesivo acrílico permanente; - Perfuração: 50% de área vazada para visibilidade interna; - Impressão: Resolução mínima de 1440 dpi, utilizando tecnologia eco solvente; - Visita técnica e medição: A contratada deverá comparecer previamente ao local para vistoria e levantamento de medidas, antes da confecção do material, garantindo dimensionamento correto e compatibilidade com o local de instalação; - Remoção (quando houver): A contratada deverá realizar a remoção do adesivo/material existente, incluindo retirada de resíduos de cola e limpeza da superfície, de modo a deixá-la apta para nova aplicação, sem danos ao substrato; - Preparação da superfície: Antes da aplicação, a contratada deverá executar a preparação do local/superfície, incluindo limpeza, remoção de poeira, gordura e outras sujidades, e demais ajustes necessários para garantir perfeita aderência e acabamento; - Aplicação no local: O adesivo deverá ser aplicado no local pela contratada, com mão de obra inclusa, garantindo alinhamento, acabamento uniforme, sem bolhas, dobras ou descolamentos;	M²	50	**R$ 130,00**	**R$ 6.500,00**
22	633511	 **Imagem meramente ilustrativa**	**Adesivo de vinil Personalizado com corte especial** Adesivo vinil de alta qualidade; Acabamento: brilhante, fosco ou transparente conforme necessidade; Recorte eletrônico (ou conforme necessidade); - Visita técnica e medição: A contratada deverá comparecer previamente ao local para vistoria e levantamento de medidas, antes da confecção do material, garantindo dimensionamento correto e compatibilidade com o local de instalação; - Preparação da superfície: Antes da aplicação, a contratada deverá executar a preparação do local/superfície, incluindo	M²	500	**R$ 121,00**	**R$ 60.500,00**

			limpeza, remoção de poeira, gordura e outras sujidades, e demais ajustes necessários para garantir perfeita aderência e acabamento; - Aplicação no local: O adesivo deverá ser aplicado no local pela contratada, com mão de obra inclusa, garantindo alinhamento, acabamento uniforme, sem bolhas, dobras ou descolamentos;				
VALOR TOTAL						**R$ 143.500,00**	
GRUPO 05							
ITEM	**CATMAT**	**IMAGEM**	**DESCRIÇÃO DO MATERIAL**	**UND**	**QNT**	**V.UNT**	**V.TOTAL**
23	390473	 **Imagem meramente ilustrativa**	**Banner:** - Tamanho aproximado: 0,80 cm x 1,20 m; - Impressão em policromia, colorida; - Cores variadas; - Acompanhado por bastão de madeira e estirante; - Com suporte para banner; - Modelos variados a serem definidos;	UND	200	**R$ 79,00**	**R$ 15.800,00**
24	390473	 **Imagem meramente ilustrativa**	**Wind Banner personalizado** - Impressão: dupla face; - Cor: 4x0 - Tamanho mínimo 2,5m e máximo de 3m; - Hastes de alumínio; - Tecido: 100% poliéster (Oxford ou Microfibra); - Base em plástico para coloca areia ou água, no mínimo 6kg; - Acompanhada de estrutura completa para montagem, base para piso de alta estabilidade e sistema de fixação que proporciona movimentação suave ao vento.	UND	200	**R$ 310,00**	**R$ 62.000,00**
25	626870	 **Imagem meramente ilustrativa**	**Bandeira Wind Banner personalizado** - Impressão: dupla face e cores vibrantes; - Tamanho mínimo 2,5m e máximo de 3m; - Tecido: 100% poliéster (Oxford ou Microfibra); - Cor: 4x0 - Possui reforço na ponta para evitar que rasgue. - Modelo a ser definido;	UND	200	**R$ 161,12**	**R$ 32.224,00**

26	607589	**Imagem meramente ilustrativa**	**Lona personalizada:** - Tamanho mínimo 3 x 2m e máximo 6 x 4m; - Lona em 380g; - Impressão: em policromia; - Cor: 4x0; - Revestimento: brilho; - Personalização variadas; - Com ilhós ou velcro; - Modelos variados a serem definidos;	M²	100	**R$ 90,00**	**R$ 9.000,00**
VALOR TOTAL						**R$ 119.024,000**	
GRUPO 06							
ITEM	**CATMAT**	**IMAGEM**	**DESCRIÇÃO DO MATERIAL**	**UND**	**QNT**	**V.UNT**	**V.TOTAL**
27	473391	**Imagem meramente ilustrativa**	**Placa de Homenagem Sustentável:** - Produzida com cartões reciclados; - Formato de mosaico; - Tamanho aproximado 170x170 mm; - Impressão 4x0 cores; - Cantos arredondados; - Dobra para apoio de bancada. - Amostra para aprovação: A contratada deverá encaminhar amostra (física ou prova impressa) para aprovação prévia da contratante antes do início da produção/execução do quantitativo total;	UND	100	**R$ 24,00**	**R$ 2.400,00**
28	605435	**Imagem meramente ilustrativa**	**Placa de Inauguração – Salas verdes:** - Material: PVC expandido de 3 mm; - Medindo: 30 cm x 40cm; - Impressão colorida; - Acompanhada de fita dupla face para fixação;	UND	50	**R$ 30,26**	**R$ 1.513,00**
29	607082	**Imagem meramente ilustrativa**	**Placa de premiação** - Material: placa em acrílico, recorte a laser; - **Medidas da placa**: mínimo de 17cmx 9cm e máximo de 21cm x 15cm, com espessura do acrílico de 3mm; - **Medida da base**: mínimo de 11cm x 7cm e máximo de 18 cm x 10 cm, com espessura de acrílico de 8mm; - Impressão; colorida de alta qualidade, com acabamento fino; - Embalado em plástico bolha, isopor e caixa de papelão para que o produto chegue em perfeito estado; - Modelos variados a serem definidos;	UND	500	**R$ 76,50**	**R$ 38.250,00**

			- Amostra para aprovação: A contratada deverá encaminhar amostra (física ou prova impressa) para aprovação prévia da contratante antes do início da produção/execução do quantitativo total;				
30	371754	**Imagem meramente ilustrativa**	**Placa Acrílica:** - Tipo: placa acrílica para sinalização de guichês; - Tamanho: 15 cm x 20,5 cm (larg. X alt.); - Espessura: 2mm; - Amostra para aprovação: A contratada deverá encaminhar amostra (física ou prova impressa) para aprovação prévia da contratante antes do início da produção/execução do quantitativo total;	UND	200	**R$ 28,38**	**R$ 5.676,00**
31	293938	**Imagem meramente ilustrativa**	**SUPORTE EM ACRÍLICO:** - Tipo: vertical em L; - Tamanho aproximado: 21 x 30 cm (folha A4); - Material: em acrílico transparente; - Para informativos e panfletos em papel tamanho A4;	UND	50	**R$ 34,50**	**R$ 1.725,00**
32	471772	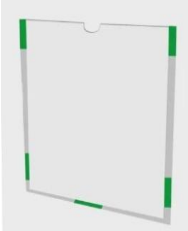 **Imagem meramente ilustrativa**	**SUPORTE EM ACRÍLICO:** - Tipo: de parede; - Tamanho aproximado: 21 cm x 30 cm (folha A4); - Material: em acrílico transparente; - Para informativos e panfletos em papel tamanho A4; - Acompanhada de fita dupla face para fixação.	UND	50	**R$ 34,50**	**R$ 1.725,00**
33	601700	**Imagem meramente ilustrativa**	**Bottons:** - Material: metal nobre (latão), em baixo relevo na cor dourado, esmaltado e estampado nas cores a serem definidos pela Gestão Superior; - Acabamento fino; - Medidas: 2 cm x 2 cm; - Com fecho tipo borboleta americano na cor dourado; - Modelos variados a serem definidos; - Amostra para aprovação: A contratada deverá encaminhar amostra (física ou prova impressa) para aprovação prévia da contratante antes do início da produção/execução do quantitativo total;	UND	2.000	**R$ 19,24**	**R$ 38.480,00**

34	606224	 **Imagem meramente ilustrativa**	**Medalhas personalizadas fundida com estojo** **Medalha:** - Material da medalha: metal nobre (latão fundido); - Banho nas cores: ouro, ouro envelhecido ou prata; - Modelos e tamanhos variados; - Confeccionado em alto relevo, baixo relevo ou liso;; **Passador de fita:** - Passador de fita confeccionado em metal nobre (latão fundido), com espaço para fita até de 45 mm de largura, com alça adequada para unir e medalhão a fita; - Banho nas cores: ouro, ouro envelhecidos ou prata; - Confeccionado em alto relevo, baixo relevo ou liso; **Fita:** - Fita para pescoço, confeccionado em gorgurão ou em cetim (modelo a definir), comprimento necessário para passar à cabeça e apoiar-se ao pescoço dos agraciados; - Largura: mínimo de 10mm e máximo de 45mm; - Modelos personalizados, conforme demanda; **Estojo** - Estojo de percaline preto com fundo falso, abaixo do berço para acondicionar a fita e baixo relevo no formato das demais peças, formando um berço. - Em fino acabamento; - Amostra para aprovação: A contratada deverá encaminhar amostra (física ou prova impressa) para aprovação prévia da contratante antes do início da produção/execução do quantitativo total;	UND	300	**R$ 148,00**	**R$ 44.400,00**
VALOR TOTAL						**R$ 134.169,00**	

GRUPO 07							
ITEM	**CATMAT**	**IMAGEM**	**DESCRIÇÃO DO MATERIAL**	**UND**	**QNT**	**V.UNT**	**V.TOTAL**
35	474498	**Imagem meramente ilustrativa**	**Sacola de papel** - Medidas aproximadas da sacola: tam. pequeno 17,5cm largura X 8,5cm profundidade X 21,5cm altura; - Material: papel kraft 110g; - Cor: marrom; - Personalizadas conforme demanda; - Amostra para aprovação: A contratada deverá encaminhar amostra (física ou prova impressa) para aprovação prévia da contratante antes do início da produção/execução do quantitativo total;	UND	200	**R$ 4,50**	**R$ 900,00**
36	446044	**Imagem meramente ilustrativa**	**Sacola de papel** - Medidas aproximadas da sacola: tam. médio 23,5cm largura X 10cm profundidade X 31,5cm altura; - Material: papel kraft 110g; - Cor: marrom; - Personalizadas conforme demanda; - Amostra para aprovação: A contratada deverá encaminhar amostra (física ou prova impressa) para aprovação prévia da contratante antes do início da produção/execução do quantitativo total;	UND	350	**R$ 5,00**	**R$ 1.750,00**
37	486654	**Imagem meramente ilustrativa**	**Sacola de papel** - Medidas aproximadas da sacola: tam. grande: 32cm largura X 20cm profundidade X 38cm altura; - Material: papel kraft 110g; - Cor: marrom; - Personalizadas conforme demanda; - Amostra para aprovação: A contratada deverá encaminhar amostra (física ou prova impressa) para aprovação prévia da contratante antes do início da produção/execução do quantitativo total;	UND	150	**R$ 8,00**	**R$ 1.200,00**

38	480102	**Imagem meramente ilustrativa**	**Sacolas Ecobag personalizadas** - Sacolas 100% em algodão cru ecológica; - Medidas aproximado da sacola: 40 cm de altura x 37 de largura; - Com alça de aproximadamente 60 cm e 20 mm de largura; - Modelos variados; - Personalizadas conforme demanda; - Amostra para aprovação: A contratada deverá encaminhar amostra (física ou prova impressa) para aprovação prévia da contratante antes do início da produção/execução do quantitativo total;	UND	500	**R$ 13,90**	**R$ 6.950,00**
39	427058	**Imagem meramente ilustrativa**	**Caneta ecológica personalizada:** - Tipo: caneta esferográfica; - Material: material ecológico; - Tamanho aproximado: 14 cm x 1,5 cm; - Clip e ponteira em plástico; - Com relevo na ponteira; - Abertura: acionada por clique; - Tinta na cor azul; - Ponta com esfera em aço; - Personalização e cores a serem definidos; - Amostra para aprovação: A contratada deverá encaminhar amostra (física ou prova impressa) para aprovação prévia da contratante antes do início da produção/execução do quantitativo total;	UND	5.000	**R$ 2,85**	**R$ 14.250,00**
40	357042	**Imagem meramente ilustrativa**	**Crachás funcionais personalizados** - PVC branco leitoso, alta flexibilidade, em policromia: Formato: 86,00mm x 54mm x 0,76mm ISO (larg.x alt.x espessura); - Impressão Gráfica: Offset, 4 x 1 (anverso/verso) - Sistema de termo impressão, foto e dados digitalizados, gravação interna para proporcionar maior segurança contra abrasão, raspagem ou apagamentos com uso de solventes; - Proteção overlay, resistente a umidade e manuseio, durabilidade e segurança dos dados; - Orientação retrato; - Amostra para aprovação: A contratada deverá encaminhar amostra (física ou prova impressa) para aprovação prévia da contratante antes do início da produção/execução do quantitativo total;	UND	1000	**R$ 13,00**	**R$ 13.000,00**

41	617574	**Imagem meramente ilustrativa**	**Cordão para crachá** - Serigrafia em alto relevo; - Com tinta plástica; - Personalizado em tecido poliéster microfibra trançado; - Na cor verde; - Antialérgico; - Tamanho 60 x 1 cm personalizado (frente e verso) com o nome da "Defensoria Pública do Estado do Maranhão", com jacaré; - Amostra para aprovação: A contratada deverá encaminhar amostra (física ou prova impressa) para aprovação prévia da contratante antes do início da produção/execução do quantitativo total;	UND	1000	**R$ 4,45**	**R$ 4.450,00**
42	385346	**Imagem meramente ilustrativa**	**Porta Crachá** - Material rígido indicado para proteger crachá contra riscos, umidade ou quebra; - Material transparente; - Amostra para aprovação: A contratada deverá encaminhar amostra (física ou prova impressa) para aprovação prévia da contratante antes do início da produção/execução do quantitativo total;	UND	1000	**R$ 2,80**	**R$ 2.800,00**
VALOR TOTAL						**R$ 45.300,00**	
VALOR TOTAL GERAL						**R$ 1.201.243,00**	

DIVISÃO DE MATERIAL PATRIMÔNIO

ANEXO II

TABELA DE IRREGULARIDADES			
ITEM	**AÇÃO**	**MEDIDA CORRETIVA**	**BASE LEGAL**
01	I - Dar causa à inexecução parcial do contrato;	Advertência e/ou multa.	Lei nº 14.133/21
02	II - Dar causa à inexecução parcial do contrato que cause grave dano à Administração, ao funcionamento dos serviços públicos ou ao interesse coletivo;	Impedimento de licitar e contratar no prazo de1 (um) ano e multa.	Lei nº 14.133/21
03	III - Dar causa à inexecução total do contrato;	Impedimento de licitar e contratar no prazo de2 (dois) anos e multa.	Lei nº 14.133/21
04	IV - Deixar de entregar a documentação exigida para o certame;	Impedimento de licitar e contratar no prazo de1 (um) ano.	Lei nº 14.133/21
05	V - Não manter a proposta, salvo em decorrência de fato superveniente devidamente justificado;	Impedimento de licitar e contratar no prazo de1 (um) ano.	Lei nº 14.133/21
06	VI - Não celebrar o contrato ou não entregar a documentação exigida para a contratação, quando convocado dentro do prazo de validade de sua proposta;	Impedimento de licitar e contratar no prazo de1 (um) ano.	Lei nº 14.133/21
07	VII - Ensejar o retardamento da execução ou da entrega do objeto da licitação sem motivo justificado;	Impedimento de licitar e contratar no prazo de1 (um) ano e multa.	Lei nº 14.133/21
08	VII - Apresentar declaração ou documentação falsa exigida para o certame ou prestar declaração falsa durante a licitação ou a execução do contrato;	Declaração de inidoneidade para licitar ou contratar no prazo de 3 (três) anos.	Lei nº 14.133/21
09	Fraudar a licitação ou praticar ato fraudulento na execução do contrato;	Declaração de inidoneidade para licitar ou contratar no prazo de 3 (três) anos.	Lei nº 14.133/21
10	Comportar-se de modo inidôneo ou cometer fraude de qualquer natureza;	Declaração de inidoneidade para licitar ou contratar no prazo de 3 (três) anos.	Lei nº 14.133/21
11	Praticar atos ilícitos com vistas a frustrar os objetivos da licitação;	Declaração de inidoneidade para licitar ou contratar no prazo de 3 (três) anos.	Lei nº 14.133/21
12	Praticar ato lesivo previsto no art. 5º da Lei nº 12.846, de 1º de agosto de 2013.	Declaração de inidoneidade para licitar ou contratar no prazo de 3 (três) anos.	Lei nº 14.133/21

TABELA SEQUENCIAL DE AÇÕES/SANÇÕES			
ITEM	**AÇÃO**	**OCORRÊNCIA**	**MEDIDA CORRETIVA**
01	I	1°	Emissão de Termo de advertência
02	I	2°	Emissão de Termo de advertência ou multa 5% sobre o valorda fatura em desconformidade.
03	I	3°	Multa 10% sobre o valor da fatura em desconformidade.
04	I	4° em diante.	Multa 20% sobre o valor da fatura em desconformidade.
05	II	1°	Impedimento de licitar e contratar no prazo de 1 (um) ano emulta de 25% sobre o valor da fatura em desconformidade.
06	III	1°	Impedimento de licitar e contratar no prazo de 2 (dois) anos emulta 30% sobre o valor do contrato.
07	VII	1°	Impedimento de licitar e contratar no prazo de 2 (dois) anos emulta 30% sobre o valor do contrato.

DEFENSORIA PÚBLICA
do Estado do Maranhão

MAPA DE GERENCIAMENTO DE RISCOS
AQUISIÇÃO

ITEM	DESCRIÇÃO	RISCOS	AÇÕES PARA ELIMINAR O RISCO	RESPONSÁVEL	INDICADOR DE DESEMPENHO	PERIODICIDADE
RISCOS INTERNOS	Documento de Formalização de Demanda - DFD Elaboração do Estudo Técnico Preliminar - ETP Elaboração do Termo de Referência - TR	Estudo Técnico Preliminar deficitário Falha na elaboração do Termo de Referência	Elaborar procedimento interno de todas as especificações do objeto a ser licitado.	SETOR SOLICITANTE	Percentual de Processos aprovados maior ou igual a 100%	03 meses
	Enquadramento no Plano de Contratação Anual - PCA	Não constar no Plano de ContrataçãoAnual - PCA	Consulta prévia do enquadramento da despesa	ASPLAN	Percentual de Processos aprovados maior ou igual a 100%	03 meses
	Publicação/Divulgação do Edital	Falta de publicação dos atos necessários à validade do processo Licitatório (PNCP, DOE e SINC - Contratada)	Estabelecer um cronograma claro para publicação dos atos necessários, garantindo conformidade com os prazo legais	CPC	Percentual de Processos aprovados maior ou igual a 100%	03 meses
	Validação do Contrato	Recusa de assinatura e/ou da apresentação das garantias contratuais	Garantir que a empresa selecionada reúna as condições técnico-operacional e financeira necessária à execução do objeto	ASPLAN / 2ª SUB	Percentual de Processos aprovados maior ou igual a 100%	03 meses
	Publicação do Contrato	Falta de publicação do ato administrativo em tempo hábil no PNCP, SITE DA DPE, SINC - CONTRATA E DOE.	Verificação de publicação dentro do prazo legal	ASSEJUR / ASPLAN	Percentual de Processos aprovados maior ou igual a 100%	03 meses
	Gestor e Fiscal do Contrato	Designação de servidores sem conhecimento técnico do objeto	Indicar servidores com conhecimento técnico na área do objeto do contrato e proporcionar capacitação de gestores e fiscais.	SETOR SOLICITANTE e DEFENSORIA GERAL	Percentual de Processos aprovados maior ou igual a 100%	03 meses
RISCOS EXTERNOS	Orçamento LDO - LEI DE DIRETRIZES ORÇAMENTÁRIA	Alteração nos Artigos inerentes à DPE/MA da Lei de Diretrizes Orçamentária que impactem no repasse de recursos	Garantir a alocação de recursos adequados para cobrir os custos e despesas contratuais.	DEFENSORIA GERAL / 2ª SUB / SUFIN		
	Orçamento PLOA - PLANO DE LEI ORÇAMENTÁRIA ANUAL	Alteração nos Artigos inerentes à DPE/MA do Plano deLei Orçamentária Anual que impactem no repasse de recursos	Garantir a alocação de recursos adequados para cobrir os custos e despesas contratuais.	DEFENSORIA GERAL / 2ª SUB / SUFIN		
	Atraso na entrega dos Materiais	Possíveis atrasos na entrega dos materiais podem resultar em impactos negativos nas operações	Estabelecer prazos com os fornecedores Incluir cláusulas contratuais que estabeleçam penalidades financeiras em caso de atraso na entrega dos materiais, incentivando o cumprimento dos prazos estabelecidos.	GESTOR / FISCAL		
	Qualidade dos Materiais	Recebimento dos materiais de qualidade inferior , ocasinando insatisfação, retrabalho e custos adicionais para substituição ou reparo.	Realizar inspeções de qualidade antes da aceitação dos materiais. Estabelecer padrões claros de qualidade e comunicá-los aos fornecedores. Implantar cláusulas contratuais que definam a responsabilidades em caso de produtos inferiores	GESTOR / FISCAL		
	Garantia mínima dos Materiais	Defeitos de fabricação e não conformidade com as especificações técnicas	Exigir que o fornecedor forneça materiais de qualidade comprovada, provenientes de fabricantes renomados e com certificações de conformidade. Realizar inspeção prévia dos materiais recebidos antes da aceitação definitiva, verificando sua conformidade com as especificações técnicas e a qualidade esperada.	GESTOR / FISCAL		

INSTRUMENTO DE MEDIÇÃO DE RESULTADOS
Supervisão de Monitoramento e Avaliação - SMAAA

Processo n.º : 0001760.110000938.0.2026

Objeto: Aquisição de material gráfico

INDICADOR 01	
ITEM	**ESPECIFICAÇÕES TÉCNICAS**
Finalidade	Garantir que os materiais gráficos adquiridos estejam em conformidade com as especificações técnicas definidas no contrato, incluindo qualidade do material, impressões e acabamento.
Metas a Cumprir	Garantir que 100% dos materiais entregues atendam às especificações definidas
	Reduzir para menos de 5% o percentual de materiais rejeitados por não conformidade
Forma de Medição	Inspeção amostral dos lotes recebidos e avaliação técnica dos materiais
Periodicidade da verificação	A cada entrega realizada
Início de Vigência	A partir da primeira entrega dos materiais
Sanções Contratuais	Aplicação de multa proporcional ao percentual de materiais não conformes ou obrigatoriedade de substituição sem custos adicionais

INDICADOR 02	
ITEM	**PRAZO DE ENTREGA**
Finalidade	Assegurar que os materiais gráficos sejam entregues dentro do prazo estabelecido no contrato, evitando atrasos que possam comprometer as atividades institucionais
Meta a Cumprir	Garantir que pelo menos 95% das entregas ocorram dentro do prazo estipulado
	Reduzir para menos de 3% o percentual de pedidos com atraso
Forma de Medição	Registro das datas de entrega e comparação com o cronograma contratual
Periodicidade da verificação	Mensalmente, com base nos registros de recebimento
Início de Vigência	A partir da emissão da primeira ordem de fornecimento
Sanções Contratuais	Aplicação de penalidades financeiras por atrasos superiores ao permitido, podendo incluir rescisão contratual em caso de reincidência

INDICADOR 03	
ITEM	**GARANTIA**
Finalidade	Assegurar que o fornecedor cumpra os termos da garantia estabelecidos no contrato, garantindo suporte adequado em caso de defeitos, imperfeições ou qualquer irregularidade que comprometa a utilização dos produtos fornecidos.
Metas a Cumprir	Menos de 2% de substituições solicitadas durante a vigência da garantia
	Garantir que os procedimentos para acionar a garantia sejam simples, claros e acessíveis ao contratante, facilitando o processo de solicitação de substituições
Forma de Medição	Verificação do cumprimento dos termos de garantia, incluindo duração, cobertura e procedimentos para acionar a garantia.
Periodicidade da verificação	Regularmente ao longo do período de garantia
Início de Vigência	A partir do recebimento dos produtos
Sanções Contratuais	Aplicação de penalidades financeiras caso os termos de garantia não sejam cumpridos ou faltar resposta adequada do fornecedor às solicitações de substituições

INDICADOR 04	
ITEM	**IMPRESSÃO E ACABAMENTO**
Finalidade	Garantir que os materiais gráficos apresentem impressão nítida, cores adequadas e acabamento conforme os padrões exigidos
Metas a Cumprir	Alcançar um índice mínimo de 95% de satisfação nas avaliações de qualidade dos materiais entregues
	Reduzir para menos de 2% o percentual de reclamações sobre falhas na impressão ou acabamento
Forma de Medição	Inspeção visual e aplicação de checklist de controle de qualidade
Periodicidade da verificação	A cada lote recebido
Início de Vigência	A partir da primeira entrega dos materiais
Sanções Contratuais	Substituição dos materiais defeituosos sem custo adicional e aplicação de multa contratual em caso de reincidência

INDICADOR 05	
ITEM	**DEMANDAS DE QUANTIDADE E VARIEDADE**
Finalidade	Garantir que os materiais gráficos sejam entregues na quantidade correta e nas variações especificadas, evitando faltas ou excessos desnecessários
Meta a Cumprir	Assegurar que 100% dos pedidos sejam atendidos na quantidade e variedade corretas
	Manter um índice de erro de fornecimento inferior a 3% dos itens solicitados
Forma de Medição	Comparação entre o pedido realizado e o volume entregue
Periodicidade da verificação	A cada fornecimento recebido
Início de Vigência	A partir da primeira solicitação de material gráfico
Sanções Contratuais	Aplicação de multa contratual em caso de descumprimento e obrigação de correção do fornecimento sem custo adicional

INDICADOR 06	
ITEM	**SATISFAÇÃO DOS USUÁRIOS**
Finalidade	Monitorar a percepção dos usuários sobre os materiais gráficos fornecidos, garantindo que atendam às expectativas em termos de qualidade, design e funcionalidade
Meta a Cumprir	Obter um índice mínimo de 90% de satisfação dos usuários finais dos materiais
	Resolver 100% das reclamações de usuários sobre problemas nos materiais gráficos dentro dos dias acordados
Forma de Medição	Aplicação de pesquisas de satisfação e análise de registros de reclamações
Periodicidade da verificação	Uma vez, por meio de formulários eletrônicos ou físicos
Início de Vigência	A partir da entrega dos primeiros lotes de materiais
Sanções Contratuais	Aplicação de penalidades financeiras caso o índice de satisfação fique abaixo do mínimo estabelecido

DEFENSORIA PÚBLICA
do Estado do Maranhão

ENQUADRAMENTO ORÇAMENTÁRIO

ASPLAN /Assessoria de Planejamento e Ações Estratégicas

DESTINATÁRIO
Segunda Subdefensoria Pública do Estado,

Considerando processo n.º **0001760.110000938.0.2026**, conforme solicitado, informo que as despesas correrão no seguinte Programa de Trabalho.

Informações Orçamentárias

DADOS

Função:	**03 - Essencial à Justiça**
Subfunção:	**092 - Representação Judicial e Extrajudicial**
Programa:	**0623 - Orientação Jurídica, acesso a Direitos e Garantias Fundamentais**
Ação:	**2656 - Assistência Jurídica Gratuita**
Subação:	**023626 - Conservação e Manutenção**
Programa de Trabalho:	**03.092.0623.2656.023626**

São Luís - MA, em **10** de **abril** de **2026**.

Suzana Oliveira Martins
Assessora Junior
Assessoria de Planejamento e Ações Estratégicas

Documento assinado eletronicamente por **Suzana Oliveira Martins**, **Assessora Junior**, em 10/04/2026, às 14:24, conforme horário oficial de Brasília, com fundamento no § 3º do art. 4º, do Decreto n.º 10.543, de 13 de novembro de 2020.

A autenticidade do documento pode ser conferida no link Validar Documento informando o código verificador **0355446** e o código CRC **BA9773EF**.

DEFENSORIA PÚBLICA
do Estado do Maranhão

ORÇAMENTO DE 2026

INFORMAÇÕES CADASTRAIS E ORÇAMENTÁRIAS PAG. 1

INFORMAÇÕES CADASTRAIS			
Nº DO PROCESSO:	176011000093802026	**DATA:**	14/04/2026
CREDOR:			
Nº CPF/CGC:			
ENDEREÇO:			
INFORMAÇÕES ORÇAMENTÁRIAS			
ORGÃO:	08000 - DEFENSORIA PÚBLICA DO ESTADO		
UNID. ORÇAMENTÁRIA:	08101 - DEFENSORIA PÚBLICA DO ESTADO DO MARANHÃO		
FUNÇÃO:	03 - Essencial a Justiça		
SUBFUNÇÃO:	092 - Representacao Judicial e Extrajudicial		
PROGRAMA:	0623 - Orientação Jurídica, Acesso a Direitos e Garantias Fundament		
PROJETO ATIVIDADE:	2656 - Assistência Jurídica, Integral e Gratuita		
UNIDADE GESTORA:	080101 - DEFENSORIA PÚBLICA DO ESTADO DO MARANHÃO		
SUBAÇÃO:	023626 - CONSERVAÇÃO E MANUTENÇÃO		
NATUREZA DE DESPESA:	339030 - MATERIAL DE CONSUMO		
SUBELEMENTO DE DESPESA:	33903041 - MATERIAL GRÁFICO		
FONTE DE RECURSOS:	1500101000 - RECURSOS ORDINARIOS DO TESOURO		
MOD. EMPENHO:	Global	**LICITAÇÃO:**	11 - Pregão Eletrônico
HISTÓRICO:	Aquisição de material gráfico		
VALOR:	R$ 1.201.243,00	**SALDO DA ND:**	R$ 23.500.000,00
		SALDO DO ITEM:	R$ -

VALOR DE DOTAÇÃO FIXO: NÃO

ÚLTIMA GRAVAÇÃO: JJSFERREIRA

Nº RA	Nº CT	Nº NE	Nº NL	Nº PD	Nº PP

Em conformidade com o inciso II, do artigo 16, da Lei de Responsabilidade Fiscal – LRF (Lei Complementar Federal nº 101, de 04/05/2000), informo que a despesa apresenta adequação orçamentária e financeira com a Lei Orçamentária Anual - LOA (Lei nº 12.168, de 19/12/2023) e compatibilidade com o Plano Plurianual – PPA 2024 - 2027 (Lei nº 12.167, de 19/12/2023) e com a Lei de Diretrizes Orçamentárias – LDO (Lei nº 11.994, de 31/07/2023).

Informe de Disponibilidade Orçamentária (0356391) SEI 0001760.110000938.0.2026 / pg. 41

DESPACHO

DCI / Departamento de Controle Interno

DESTINATÁRIO
Divisão de Material e Patrimônio

Considerando a análise da documentação acostada aos autos, recomenda-se o aprimoramento de alguns aspectos, conforme a seguir:

1. Documento de Formalização da Demanda - DFD

1.1. Fazer constar, no campo " Objeto da futura contratação", que se trata de procedimento para formação de Sistema de Registro de Preços.

1.2. Aperfeiçoar a justificativa, especialmente no que se refere à metodologia utilizada para definição dos quantitativos, bem como à motivação para adoção do Sistema de Registro de Preços.

2. Termo de Referência - TR

2.1. Fazer constar a previsão acerca da possibilidade, ou não, de adesão à ata de registro de preços (carona) por órgão ou entidades que não participarem do certame.

2.2. Incluir exigências relativas à habilitação **jurídica, técnica, fiscal, social, trabalhista e econômico-financeira,** nos termos dos art. 66 a 69 da Lei nº 14.133/2021.

Diante do exposto, encaminham-se os autos para adoção das providências saneadoras cabíveis, com posterior devolução a este Departamento para continuidade da análise processual.

São Luís - MA, em **14** de **abril** de **2026**.

Gil Eanes Fonseca Lobato
Assessor Sênior
Departamento de Controle Interno

Documento assinado eletronicamente por **Gil Eanes Fonseca Lobato**, **Assessor Sênior**, em 15/04/2026, às 07:47, conforme horário oficial de Brasília, com fundamento no § 3º do art. 4º, do Decreto n.º 10.543, de 13 de novembro de 2020.

A autenticidade do documento pode ser conferida no link Validar Documento informando o código verificador **0356884** e o código CRC **680C14F7**.

DEFENSORIA PÚBLICA
do Estado do Maranhão

DFD - DOCUMENTO DE FORMALIZAÇÃO DA DEMANDA

Defensoria Pública Geral do Estado,

Em atendimento ao disposto no Art. 72. Da Lei n.º 14.133, de abril de 2021, submeto o DFD - Documento de Formalização de Demanda para análise conforme informações abaixo.

Informações do Processo

NÚMERO DO PROCESSO / TIPO

0001760.110000938.0.2026
Compras: Licitatório/ Sistema de Registro de Preço

ESPECIFICAÇÃO

Aquisição de material gráfico

Dados Gerais

SETOR REQUISITANTE (UNIDADE /SETOR /DEPTO.):

DM
Divisão de Material

RESPONSÁVEL PELA ÁREA:

Lucivânia Santana Pereira Lima

MATRÍCULA

2743433

TELEFONE / E-MAIL:

(98) 2055-3066 / material@ma.def.br

LOTAÇÃO

Divisão de Material

Informações do Objeto

OBJETO DA FUTURA CONTRATAÇÃO:

Formação de Sistema de Registro de Preços para futura e eventual aquisição de materiais gráficos, destinados ao atendimento das demandas institucionais da Defensoria Pública do Estado do Maranhão.

VALOR ESTIMADO:

R$ 1.201.243,00

OBSERVAÇÕES

-

Tipos de contratação de serviços e bens:

	Serviço não continuado
	Serviço continuado SEM dedicação exclusiva de mão de obra
	Serviço continuado COM dedicação exclusiva de mão de obra
X	Material de consumo
	Material permanente / equipamento
	Outros: Especifique:

Formas de Contratação Sugerida:

X	Pregão
	Concorrência
	Diálogo Competitivo
	Leilão
	Dispensa
	Dispensa Eletrônica
	Inexigibilidade
	Adesão à ARP de outro órgão

1 - Justificativa da necessidade da contratação da solução

A presente demanda tem por objeto a formação de Sistema de Registro de Preços para futura e eventual aquisição de materiais gráficos destinados ao atendimento das necessidades institucionais da Defensoria Pública do Estado do Maranhão, mostrando-se necessária para assegurar a continuidade das atividades administrativas e finalísticas desenvolvidas por esta Instituição.

A demanda decorre da necessidade de disponibilização de materiais gráficos indispensáveis à comunicação institucional, ao suporte das rotinas de atendimento ao público, à realização de campanhas informativas, ações educativas, eventos institucionais, treinamentos, bem como à adequada identificação, sinalização e orientação de assistidos, servidores, colaboradores e demais usuários dos serviços prestados pela Defensoria Pública.

Dentre os materiais a serem adquiridos, incluem-se folders, panfletos, cartilhas, blocos de atendimento e anotação, pulseiras de identificação, marcadores de livro, sacolas de papel, pastas personalizadas, certificados, placas comemorativas, crachás, banners e demais itens correlatos de sinalização, publicidade e apoio institucional. Tais materiais são essenciais para garantir maior eficiência na prestação dos serviços, promover a adequada divulgação das ações institucionais e preservar a padronização da identidade visual da Defensoria Pública.

Os quantitativos estimados foram definidos com base no levantamento prévio das necessidades institucionais, considerando a recorrência das demandas das unidades administrativas e finalísticas, o histórico de consumo de materiais gráficos em contratações anteriores, a frequência de campanhas, ações de divulgação, eventos institucionais, atividades de orientação ao público e demais iniciativas relacionadas à comunicação institucional. Considerou-se, ainda, a necessidade de atendimento ao longo do período de vigência da futura ata, de modo a permitir o adequado suprimento das unidades sem descontinuidade das atividades.

A adoção do Sistema de Registro de Preços mostra-se adequada em razão da natureza comum, padronizável e recorrente do objeto, bem como da impossibilidade de definição prévia e exata do consumo por cada unidade ao longo do exercício. O SRP possibilita que as contratações ocorram de forma parcelada, conforme a necessidade efetivamente verificada pela Administração, conferindo maior flexibilidade gerencial, racionalização do abastecimento, economicidade e eficiência, além de evitar aquisições em quantitativos superiores ao necessário e reduzir a realização de sucessivos procedimentos licitatórios para o mesmo objeto.

A contratação pretendida encontra-se alinhada aos princípios da eficiência, da economicidade e do interesse público, uma vez que visa suprir necessidades recorrentes da Instituição por meio de solução apta a assegurar padronização, qualidade e racionalização dos recursos empregados, contribuindo para o melhor desempenho das atividades institucionais e para o fortalecimento da imagem da Defensoria Pública perante a sociedade.

Ademais, a presente demanda refere-se a fornecimento comum e rotineiro, cuja modelagem já foi anteriormente adotada pela Administração em contratações recentes, revelando-se adequada e suficiente para atendimento das necessidades institucionais, sem que haja inovação relevante na solução pretendida.

Nesse contexto, considerando o disposto no art. 2º, inciso III, do Ato nº 054-DPGE, de 17 de setembro de 2024, que regulamenta a elaboração do Estudo Técnico Preliminar no âmbito da Defensoria Pública do Estado do Maranhão, e em consonância com a Lei nº 14.133/2021, justifica-se a não elaboração do Estudo Técnico Preliminar – ETP, tendo em vista que a presente contratação reproduz solução padronizada já utilizada em contratações anteriores e recentes, cuja execução demonstrou compatibilidade com o interesse público, eficiência administrativa e adequação às necessidades desta Instituição.

Dessa forma, resta evidenciada a necessidade da contratação, a fim de garantir o regular desenvolvimento das atividades da Defensoria Pública do Estado do Maranhão, bem como a continuidade e o aperfeiçoamento dos serviços prestados à população.

2 - Quantidade de material da solução a ser contratada (estimativo)

A quantidade estimada dos materiais a serem contratados foi definida a partir do levantamento consolidado das necessidades institucionais das unidades demandantes, considerando o histórico de consumo, a recorrência das demandas de comunicação institucional, a previsão de campanhas, eventos, ações educativas, atividades de orientação ao público e demais necessidades administrativas e finalísticas da Defensoria Pública do Estado do Maranhão.

A discriminação dos itens e respectivos quantitativos encontra-se detalhada no Anexo I do Termo de Referência.

3 - Previsão de entrega dos materiais

Até 15 (quinze) dias corridos, contados do envio da Ordem de Fornecimento.

4 - Previsão no Plano de Contratação Anual

Os materiais a serem contratados estão previstos no Plano de Contratação Anual 2026.

5 - Créditos orçamentários

Valor estimado da contratação: **R$ 1.201.243,00**
Valor estimado de investimento: **R$ 1.201.243,00**

6 - Indicação do(s) Gestor e Fiscal do Contrato

Gestor

Nome	LUCIVÂNIA SANTANA PEREIRA LIMA
Matrícula	2743433

Técnico

Nome	ALISON DO AMARANTE BASTOS
Matrícula	2748804

São Luís - MA, em 15 de abril de 2026.

Lucivânia Santana Pereira
Chefe de Divisão de Material

Documento assinado eletronicamente por **Lucivania Santana Pereira**, **Chefe de Divisão**, em 16/04/2026, às 08:39, conforme horário oficial de Brasília, com fundamento no § 3º do art. 4º, do Decreto n.º 10.543, de 13 de novembro de 2020.

A autenticidade do documento pode ser conferida no link Validar Documento informando o código verificador **0357031** e o código CRC **0CD08C1F**.

DEFENSORIA PÚBLICA
do Estado do Maranhão

TERMO DE REFERÊNCIA

Conforme a previsão contida no art. 40º da Lei n.º 14.133/2021, § 1º O termo de referência deverá conter os elementos previstos no inciso XXIII do caput do art. 6º desta Lei.

Informações do Processo

NÚMERO DO PROCESSO

0001760.110000938.0.2026

TIPO

Compras: Licitatório /Sistema de Registro de Preço

ESPECIFICAÇÃO

Aquisição de material gráfico

Dados Gerais

SETOR REQUISITANTE (UNIDADE /SETOR /DEPTO.):

DM
Divisão de Material

RESPONSÁVEL PELA ÁREA / MATRÍCULA:

Lucivânia Santana Pereira Lima / 2743433

ÓRGÃO:

DEFENSORIA PÚBLICA DO ESTADO DO MARANHÃO

TELEFONE / E-MAIL:

(98) 2055-3066 / material@ma.def.br

UASG / MATERIAL OU SERVIÇO

453747

1. DO OBJETO

1.1. Constitui objeto deste processo o registro de preços para futura e eventual aquisição de materiais gráficos, conforme especificações, quantitativos, padrões de qualidade e condições estabelecidas neste Termo de Referência, destinados ao atendimento das demandas institucionais da Defensoria Pública do Estado do Maranhão.

2. DA MODALIDADE E CRITÉRIO DE JULGAMENTO

2.1. Sugerimos a adoção da modalidade PREGÃO, na forma ELETRÔNICA, com adoção do Sistema de Registro de Preços, conforme a Lei 14.133/21, bem como o Decreto Federal nº 11.462/23 e Decreto Estadual nº 38.136/2023, que regulamenta sobre o sistema de registro de preços para contratações de bens e serviços na Administração Pública.

2.2. A adoção da modalidade de licitação Pregão Eletrônico, visando a formalização de Ata de Registro de Preços, faz-se viável em decorrência da possibilidade de parcelamento da entrega dos materiais gráficos, podendo ser feita a contratação conforme as necessidades da instituição, proporcionando economicidade e eficiência na utilização dos recursos públicos.

2.3. Para julgamento e classificação das propostas, será adotado como critério de julgamento do menor preço do Grupo, em conformidade com a lei mencionada e observados os prazos máximos para fornecimento, as especificações técnicas e parâmetros mínimos de qualidade definidos.

2.4. A divisão dos itens em grupos, conforme detalhado no Anexo I deste Termo de Referência, foi definida com base na afinidade técnica e funcional dos materiais, visando assegurar a padronização visual e a uniformidade de impressão, acabamento, coloração e qualidade dos produtos.

2.4.1. O agrupamento também se mostra mais vantajoso para a Administração, pois facilita a gestão da contratação, a fiscalização da execução, a logística de entrega e a compatibilidade entre os materiais fornecidos, além de contribuir para a economicidade e a eficiência administrativa.

2.4.2. Ressalta-se que a modelagem adotada não compromete a competitividade do certame, uma vez que os grupos reúnem itens correlatos e usualmente comercializados por empresas do ramo, preservando a ampla concorrência e a obtenção da proposta mais vantajosa para a Administração.

3. QUANTITATIVOS E ESPECIFICAÇÕES DO MATERIAL

3.1. Os materiais objeto deste TR devem estar em conformidade com as condições e exigências estabelecidas nesse instrumento, nos termos do ANEXO I.

3.2. As imagens apresentadas no ANEXO I para cada item dos materiais gráficos são meramente ilustrativas, não devendo ser interpretadas como representações exatas dos produtos a serem fornecidos.

3.3. Para fins de cadastramento no sistema e pesquisa de preços, os itens poderão estar vinculados a códigos CATMAT compatíveis ou aproximados, adotados com base na similaridade material, funcional e mercadológica do objeto. Tais códigos possuem caráter meramente referencial, não substituindo as especificações técnicas constantes deste Termo de Referência e de seus anexos. Em caso de divergência entre a descrição constante do CATMAT e/ou do Banco de Preços e as especificações técnicas previstas neste Termo de Referência, no Edital e em seus anexos, prevalecerão estas últimas.

4. FUNDAMENTAÇÃO E DESCRIÇÃO DA NECESSIDADE DA CONTRATAÇÃO

4.1. A presente contratação tem por objeto o registro de preços para futura e eventual aquisição de

materiais gráficos, destinados ao atendimento contínuo das demandas institucionais da Defensoria Pública do Estado do Maranhão, abrangendo ações de comunicação institucional, orientação ao público, apoio a eventos, campanhas educativas, identificação visual, sinalização de ambientes, atendimento ao usuário e suporte às atividades administrativas e finalísticas do órgão. O fornecimento pretendido mostra-se necessário para assegurar a padronização da identidade visual institucional, a adequada divulgação de informações de interesse público e a continuidade dos serviços prestados pela Administração.

4.2. Os materiais pretendidos compreendem itens gráficos diversos, tais como folders, panfletos, cartilhas, blocos, pulseiras de identificação, marcadores, pastas, certificados, placas, banners, crachás, adesivos, lonas, sacolas, medalhas e outros correlatos, muitos deles com características personalizadas, modelos variados, especificações próprias de acabamento, impressão, dimensões, aplicação e instalação, conforme a necessidade administrativa. Em razão dessa natureza, a descrição do objeto demandou detalhamento técnico específico no Termo de Referência, a fim de assegurar clareza na definição do objeto, padronização mínima de qualidade, isonomia entre os licitantes e segurança na futura execução contratual.

4.3. A adoção do Sistema de Registro de Preços revela-se adequada, considerando que se trata de demanda recorrente, com fornecimento futuro e parcelado, cujos quantitativos decorrem de estimativa de consumo institucional, possibilitando maior racionalização administrativa, economicidade, padronização e eficiência nas contratações futuras, sem obrigatoriedade de aquisição integral e imediata do quantitativo registrado.

4.4. Para fins de pesquisa de preços e cadastramento dos itens nos sistemas oficiais, foram utilizados códigos CATMAT compatíveis ou aproximados, escolhidos com base na similaridade material, funcional e mercadológica entre os itens catalogados e os bens efetivamente pretendidos pela Administração. Tal providência se fez necessária porque o catálogo padronizado do CATMAT nem sempre contempla, de forma exata e completa, todas as particularidades técnicas dos materiais gráficos a serem contratados, especialmente quanto à personalização, acabamento, gramatura, dimensionalidade, cores, métodos de impressão, prova/amostra, instalação, aplicação e demais exigências específicas estabelecidas pela Administração.

4.5. Desse modo, os códigos CATMAT adotados no presente procedimento possuem natureza meramente referencial e instrumental, servindo para viabilizar a pesquisa de mercado, a identificação de itens semelhantes e o cadastramento no sistema, sem substituir a descrição técnica detalhada constante deste Termo de Referência e dos demais anexos do instrumento convocatório. A especificação elaborada pela Administração é a que efetivamente traduz a necessidade pública a ser atendida, uma vez que foi construída com base nas peculiaridades institucionais da Defensoria Pública do Estado do Maranhão e nos requisitos mínimos de qualidade e desempenho esperados para a execução do objeto.

4.6. Eventuais divergências entre as descrições sintéticas constantes do CATMAT e/ou do Banco de Preços e aquelas previstas no Edital e em seus anexos decorrem das limitações próprias dos catálogos padronizados de mercado e da necessidade de a Administração detalhar tecnicamente o objeto de forma mais precisa e aderente à sua real demanda. Tais divergências, por si sós, não comprometem a validade da pesquisa de preços, desde que preservada a compatibilidade material, funcional e mercadológica entre o item pesquisado e o item pretendido, especialmente quando o levantamento de preços busca refletir a realidade do mercado para bens de mesma natureza. Em caso de divergência, prevalecerão as especificações constantes deste Termo de Referência, do Edital e de seus anexos.

5. REQUISITOS DA CONTRATAÇÃO

5.1. SUBCONTRATAÇÃO

5.1.1. Não é admitida a subcontratação do objeto contratual.

5.2. GARANTIA DA CONTRATAÇÃO

5.2.1. Não haverá exigência da garantia da contratação dos artigos 96 e seguintes da Lei nº 14.133, de 2021.

6. MODELO DE EXECUÇÃO DO OBJETO

6.1. Da Entrega, recebimento e aceitabilidade

6.1.1. O prazo de entrega dos materiais é de 15 (quinze) dias corridos, contados do envio da Ordem de Fornecimento, a ser assinada pelo Ordenador de Despesas da Contratante, contendo as informações dos itens, quantidades, preços unitários e totais, que será enviada para o e-mail do fornecedor.

6.1.2. O prazo indicado no subitem anterior, durante seu transcurso, poderá ser prorrogado uma única vez, por igual período, mediante solicitação escrita e justificada do Contratado, aceita pelo Contratante.

6.1.3. Caso não seja possível a entrega na data assinalada, a Contratada deverá comunicar as razões respectivas com pelo menos 48 (quarenta e oito) horas de antecedência para que qualquer pleito de prorrogação de prazo seja analisado, ressalvadas situações de caso fortuito e força maior.

6.1.4. A Contratada deverá realizar a entrega dos materiais, em perfeitas condições sem avarias, no local determinado, em dias de expediente normal realizando prévio agendamento, no seguinte endereço: Av Junior Coimbra, s/n – Bairro: Jardim Renascença II, CEP: 65075-696 - São Luís/MA, de Segunda à Sexta-feira, das 08:30h às 11:00h e das 14:00 às 16:00h.

6.1.5. Todo e qualquer ônus decorrente da entrega dos materiais, inclusive frete, será de inteira responsabilidade do Contratado.

6.1.6. A Contratada deverá entregar os materiais conforme as necessidades e solicitações, sempre a observar as especificações, marcas e preços do que fora proposto e contratado.

6.1.7. Quando o item demandar personalização, a Contratante encaminhará à Contratada o conteúdo, layout, identidade visual, arte-base ou orientações necessárias à produção.

6.1.7.1. A Contratada deverá apresentar, previamente à produção definitiva, prova digital e/ou arte final para análise e aprovação da Contratante, no prazo máximo de 4 (quatro) dias úteis, contado do recebimento das informações necessárias.

6.1.7.2. A produção definitiva somente poderá ser iniciada após a aprovação formal da arte final pela Contratante.

6.1.7.3. Nos itens que dependerem de aprovação prévia da arte final, o prazo de entrega previsto neste Termo de Referência será contado a partir da aprovação formal pela Contratante.

6.1.7.4. Eventuais erros de impressão, acabamento, diagramação, gramatura, dimensão, coloração ou desconformidade com a arte aprovada deverão ser corrigidos ou o material substituído, sem ônus para a Contratante.

6.1.8. Em caso de transporte por empresa terceirizada, o mesmo não exclui a contratada das responsabilidades civil nem ético profissional referente a toda e qualquer inconformidade que venha a ser identificada no decorrer da entrega do objeto contratado.

6.1.9. A simples entrega dos materiais não implica na aceitação definitiva, o que ocorrerá após a vistoria e comprovação da conformidade.

6.1.9.1. Provisoriamente, no prazo de 02 (dois) dias úteis, pelo responsável por acompanhar e fiscalizar o contrato, a fim de verificar o material de acordo com as especificações e quantidades solicitadas.

6.1.9.2. Definitivamente, no prazo de 05 (cinco) dias úteis, após vistoria que comprove a adequação das especificações e a qualidade do material.

6.1.10. Os materiais serão recebidos provisoriamente, de forma sumária, no ato da entrega, juntamente com a nota fiscal, pelo responsável pelo acompanhamento e fiscalização do contrato, para efeito de posterior verificação de sua conformidade com as especificações (ANEXO I) constantes no Termo de Referência e na proposta.

6.1.11. Os materiais poderão ser rejeitados, no todo ou em parte, inclusive antes do recebimento provisório, quando em desacordo com as especificações constantes no Termo de Referência e na proposta, devendo ser substituídos no prazo de 05 (cinco) dias úteis, a contar da notificação da contratada, às suas custas, sem prejuízo da aplicação das penalidades.

6.1.12. No caso de controvérsia sobre a execução do objeto, quanto à qualidade e quantidade, deverá ser observado o teor do art. 143 da Lei nº 14.133, de 2021, comunicando-se à empresa para emissão de Nota Fiscal no que diz respeito à parcela incontroversa da execução do objeto, para efeito de liquidação e pagamento.

6.1.13. O prazo para a solução, pelo contratado, de inconsistências na execução do objeto ou de saneamento da nota fiscal, verificadas pela Administração durante a análise prévia à liquidação de despesa, não será computado para os fins do recebimento definitivo.

6.1.14. O recebimento provisório e definitivo não excluirá a responsabilidade civil pela solidez e pela segurança dos materiais nem a responsabilidade ético profissional pela perfeita execução do contrato.

6.1.15. Caso as especificações não estejam conforme as exigências, a Contratada deverá substituir ou complementar os materiais em questão no prazo de 05 (cinco) dias úteis, contados da notificação, sob pena da aplicação das sanções cabíveis.

6.1.16. O recebimento definitivo não isenta a empresa de responsabilidades futuras quanto à qualidade do produto entregue, ficando a Contratada obrigada a substituir, sem ônus para a Contratante, no total ou em parte, os materiais contidos no presente Termo de Referência, mesmo após o recebimento definitivo sempre que se verificar vícios, que não esteja segundo os padrões de qualidade exigidos na sua especificação ou, ainda, quando não condizer com o ofertado na proposta.

6.2. Garantia dos materiais

6.2.1. O prazo de garantia mínimo dos materiais é de 30 (trinta) dias a partir do recebimento definitivo.

6.2.2. Os materiais que apresentarem vício no período de vigência da garantia deverão ser substituídos.

6.2.3. Uma vez notificado, o Contratado realizará a substituição dos que apresentarem vício no prazo de até 05 (cinco) dias úteis, contados a partir da data de retirada do mesmo das dependências da DPE pelo Contratado.

6.2.4. O prazo indicado no subitem anterior, durante seu transcurso, poderá ser prorrogado uma única vez, por igual período, mediante solicitação escrita e justificada do Contratado, aceita pelo Contratante.

6.2.5. O custo referente ao transporte dos materiais cobertos pela garantia será de responsabilidade do Contratado.

6.2.6. A garantia legal ou contratual do objeto tem prazo de vigência próprio e desvinculado daquele fixado no contrato, permitindo eventual aplicação de penalidades em caso de descumprimento de alguma de suas condições, mesmo depois de expirada a vigência contratual.

7. MODELO DE GESTÃO DO CONTRATO

7.1. O contrato deverá ser executado fielmente pelas partes, de acordo com as cláusulas avençadas e as normas da Lei nº 14.133, de 2021, e cada parte responderá pelas consequências de sua inexecução total ou parcial.

7.2. Em caso de impedimento, ordem de paralisação ou suspensão do contrato, o cronograma de execução será prorrogado automaticamente pelo tempo correspondente, anotadas tais circunstâncias mediante simples apostila.

7.3. As comunicações entre a DPE e a contratada devem ser realizadas por escrito sempre que o ato exigir tal formalidade, admitindo-se o uso de mensagem eletrônica para esse fim.

7.4. A DPE poderá convocar representante da empresa para adoção de providências que devam ser cumpridas de imediato.

7.5. Após a assinatura do contrato ou instrumento equivalente, a DPE poderá convocar o representante da empresa contratada para reunião inicial para apresentação do plano de fiscalização, que conterá informações acerca das obrigações contratuais, dos mecanismos de fiscalização, das estratégias para execução do objeto, do plano complementar de execução da contratada, quando houver, do método de aferição dos resultados e das sanções aplicáveis, dentre outros.

7.6. O contrato será acompanhado e fiscalizado pelo Sr ALISON DO AMARANTE BASTOS, representante da DPE, daqui por diante denominada simplesmente FISCAL, conforme Ato Nº 007-DPGE de 18 de janeiro de 2024.

7.7. O gestor do contrato a Srª LUCIVÂNIA SANTANA PEREIRA LIMA emitirá documento comprobatório da avaliação quanto ao cumprimento de obrigações assumidas pela contratada, com menção ao seu desempenho na execução contratual, baseado nos indicadores objetivamente definidos e aferidos, e a eventuais penalidades aplicadas, conforme Ato Nº 007-DPGE de 18 de janeiro de 2024.

7.8. O gestor do contrato tomará providências para a formalização de processo administrativo de responsabilização para fins de aplicação de sanções, a ser conduzido pela comissão de que trata o artigo 158 da Lei nº 14.133/21, pelo agente ou pelo setor com competência para tal, conforme o caso.

7.9. O gestor do contrato deverá elaborar relatório final com informações sobre a consecução dos objetivos que tenham justificado a contratação e eventuais condutas a serem adotadas para o aprimoramento das atividades da Administração.

7.10. Extinção contratual

7.10.1. A extinção contratual poderá ser:

7.10.1.1. Por ato unilateral da Contratante, caso ocorra alguma das hipóteses previstas no artigo 137, I, II, III, IV, V, VI, VII, VIII e IX, da Lei de nº 14.133/2021.

7.10.1.2. A requerimento da Contratada, caso ocorra alguma hipótese prevista no § 2º, I, II, III e V, do artigo 137 da mesma lei.

7.10.1.2.1. As hipóteses de extinção a que se referem os incisos II, III e IV do § 2º do artigo 137, observarão as seguintes disposições do § 3º do mesmo artigo.

7.10.2. Cabe à parte prejudicada ou interessada a comprovação do efetivo prejuízo que justifique a extinção contratual.

7.10.3. A rescisão contratual será processada nos autos do processo, sempre se garantindo o contraditório e a ampla defesa.

7.10.4. Havendo extinção contratual, ficam assegurados os direitos da Contratante previstos no artigo 139 da Lei de nº 14.133/2021, sem prejuízo de quaisquer outros direitos previstos na contratação e na legislação vigente.

8. DA VIGÊNCIA

8.1. Da Ata de Registro de Preço

8.1.1. O prazo de vigência da ata de registro de preços será de 01 (um) ano e poderá ser prorrogada, por igual período, desde que comprovado o preço vantajoso (art.84, Lei 14.133/21).

8.2. Do contrato

8.2.1. O contrato decorrente da ata de registro de preço terá vigência de 11 meses com início a partir de sua assinatura.

9. DA ADESÃO À ATA DE REGISTRO DE PREÇOS

9.1. Não será permitida a adesão à Ata de Registro de Preços decorrente deste pregão por órgãos ou entidades não participantes do certame.

9.2. A vedação à adesão decorre do planejamento da contratação realizado por esta Administração, no

qual os quantitativos estimados foram definidos a partir de diagnóstico específico das necessidades institucionais da Defensoria Pública do Estado do Maranhão, consideradas a natureza dos materiais gráficos, suas especificações, tiragens estimadas e a demanda interna projetada para o período de vigência da ata.

9.3. A admissão de adesões por outros órgãos poderia comprometer a gestão do fornecimento e a plena execução do objeto em favor desta Administração, especialmente porque os itens licitados possuem finalidades institucionais distintas e quantitativos dimensionados para atendimento da demanda interna do órgão gerenciador.

10. REAJUSTE DE PREÇO

10.1. Os preços estabelecidos no início do contrato serão fixos e não sofrerão reajuste durante o período de um ano, contado a partir da data limite para a apresentação das propostas. Contudo, poderá haver reajuste para restabelecer o equilíbrio econômico-financeiro inicial do contrato em situações excepcionais, como casos de força maior, caso fortuito, fato do príncipe ou acontecimentos imprevisíveis, ou previsíveis com consequências incalculáveis, que tornem inviável a execução do contrato conforme originalmente acordado. Em qualquer circunstância, deverá ser respeitada a alocação objetiva de riscos prevista no contrato, conforme disposto no Art. 124, II, alínea "d" da Lei nº 14.133/2021.

10.2. Após o interregno de um ano, e mediante pedido da Contratada, os preços iniciais serão reajustados, conforme aplicação, pela Contratante, do índice Nacional de Preços ao Consumidor Amplo – IPCA, exclusivamente para as obrigações iniciadas e concluídas após a ocorrência da anualidade, com base na seguinte fórmula (art. 5º do Decreto n.º 1.054, de 1994):R = V (I – Iº) / Iº, onde:
R = Valor do reajuste procurado;

V = Valor contratual a ser reajustado;

Iº = índice inicial - refere-se ao índice de custos ou de preços correspondente à data fixada para entrega da proposta na licitação;

I = Índice relativo ao mês do reajustamento;

10.3. O referido pedido deverá vir acompanhado de demonstração analítica da alteração dos custos, por meio de apresentação da planilha de custos e formação de preços que fundamente o reajuste, conforme for a variação de custos objeto do reajuste;

10.4. No caso de atraso ou não divulgação do índice de reajustamento, o Contratante pagará à Contratada a importância calculada pela última variação conhecida, liquidando a diferença correspondente tão logo seja divulgado o índice definitivo;

10.5. Nas aferições finais, o índice utilizado para reajuste será, obrigatoriamente, o definitivo;

10.6. Caso o índice estabelecido para reajustamento venha a ser extinto ou de qualquer forma não possa mais ser utilizado, será adotado, em substituição, o que vier a ser determinado pela legislação então em vigor;

10.7. Na ausência de previsão legal quanto ao índice substituto, as partes elegerão novo índice oficial, para reajustamento do preço do valor remanescente, por meio de termo aditivo.

11. DAS OBRIGAÇÕES DA CONTRATANTE

11.1. Proporcionar todas as facilidades, bem como informações e esclarecimentos que venham a ser solicitado para que a empresa fornecedora possa desempenhar suas funções conforme o objeto do ANEXO I.

11.2. Permitir o acesso dos empregados da empresa fornecedora às dependências da Defensoria Pública do Estado do Maranhão, para execução do objeto, quando solicitado.

11.3. Receber provisoriamente os materiais, disponibilizando local, data e horário, em conformidade com este termo de referência.

11.4. Verificar minuciosamente, no prazo fixado, a conformidade dos materiais com as especificações (ANEXO I) constantes neste termo e da proposta, para fins de aceitação e recebimento definitivo.

11.5. Notificar, por escrito, à empresa fornecedora dos materiais a ocorrência de eventuais imperfeições nos mesmos, dentro do prazo de garantia para a sua substituição.

11.6. Rejeitar, no todo ou em parte, os materiais entregues em desacordo com as obrigações assumidas pelo fornecedor.

11.7. Fiscalizar e acompanhar a execução de entrega dos materiais.

11.8. Atestar recebimento dos materiais referente à Nota Fiscal, bem como efetuar o pagamento desta nas condições e preços pactuados.

11.9. A Contratante não responderá por quaisquer compromissos assumidos pela CONTRATADA com terceiros, ainda que vinculados à execução do presente Termo de Contrato, bem como por qualquer dano causado a terceiros em decorrência de ato da Contratada, de seus empregados, prepostos ou subordinados.

11.10. A Contratante poderá convocar representante da empresa para adoção de providências que devam ser cumpridas de imediato.

12. DAS OBRIGAÇÕES DA CONTRATADA

12.1. Substituir e corrigir os materiais que apresentarem imperfeições ou quaisquer irregularidades que comprometam a utilização ou que estejam em desacordo com este Termo de Referência, detectado na vistoria, arcando com todas as despesas decorrentes para regularizar a situação.

12.2. Fornecer os materiais que se fizerem necessário para o perfeito cumprimento do objeto desta aquisição, buscando sempre materiais de 1º qualidade, podendo ser rejeitado quando não atender total ou parcial satisfatoriamente.

12.3. Responsabilizar-se integralmente pelo fiel cumprimento do objeto conforme especificado no ANEXO I, prestando todos os esclarecimentos que forem solicitados pela DPE-MA, cujas reclamações se obrigam a atender.

12.4. Efetuar a entrega dos materiais em perfeitas condições, conforme especificações, prazo e local indicados pela Administração, acompanhado da respectiva nota fiscal.

12.5. Atender prontamente a quaisquer exigências da Administração, inerentes ao objeto da presente aquisição sempre que demandada.

12.6. Comunicar à DPE, no prazo máximo de 48 (quarenta e oito) horas que antecede a data da entrega, os motivos que impossibilitem o cumprimento do prazo previsto, com a devida comprovação.

12.7. Respeitar as normas e procedimentos de controle interno, inclusive de acesso às dependências da DPE-MA.

12.8. Responder pelos danos causados diretamente à Administração ou ainda a terceiros, decorrentes de sua culpa ou dolo, durante a vigência da obrigação.

12.9. Arcar com todas as despesas, diretas ou indiretas, decorrentes do cumprimento das obrigações assumidas, sem qualquer ônus para a DPE-MA.

12.10. Responsabilizar-se:

12.10.1. Por quaisquer acidentes na entrega dos materiais, inclusive quando às redes de serviços públicos, o uso indevido de patentes, e, ainda por fatos que resultam em destruições ou danificações dos materiais, estendendo-se essa responsabilidade até o recebimento definitivo e a integral liquidação de indenização caso devida a terceiros.

12.10.2. Pelas despesas dos tributos, encargos trabalhistas, previdenciários, fiscais, comerciais, taxas, fretes, seguros, deslocamento de pessoal, prestação de garantia e quaisquer outras que incidam ou

venham a incidir no cumprimento da obrigação.

12.10.3. Manter durante toda a relação jurídica, em compatibilidade com as obrigações assumidas, todas as condições de habilitação e qualificação exigidas no Termo de Referência.

12.11. Adotar práticas de sustentabilidade ambiental na execução do objeto, quando couber.

13. SANÇÕES ADMINISTRATIVAS

13.1. Para aplicação das sanções administrativas, serão considerados os critérios estabelecidos no artigo 155 e 156 da lei 14.133/21, de modo que será avaliada a infração cometida bem como a penalidade aplicável a cada caso, conforme Anexo II.

13.2. Para os casos em que a sanção administrativa for a de multa, será aplicado os percentuais estabelecidos no Anexo II deste TR. Quando aplicável ao responsável, será facultada a defesa deste, no prazo de 15 (quinze) dias úteis, contados da data de sua intimação.

14. PAGAMENTO

14.1. Recebida a Nota Fiscal, correrá o prazo de 10 (dez) dias úteis para fins de liquidação, na forma desta seção, prorrogáveis por igual período, nos termos do art. 7º, §3º da Instrução Normativa SEGES/ME nº 77/2022.

14.2. Para fins de liquidação, a Divisão de Material deverá verificar se a nota contém expressamente os elementos necessários e essenciais do documento, tais como:

14.2.1. O prazo de validade;

14.2.2. A data da emissão;

14.2.3. Os dados do contrato e do contratante;

14.2.4. O valor a pagar; e

14.2.5. Eventual destaque do valor de retenções tributárias cabíveis.

14.3. Havendo erro na apresentação da nota fiscal, ou circunstância que impeça a liquidação da despesa, esta ficará sobrestada até que o contratado providencie as medidas saneadoras, reiniciando-se o prazo após a comprovação da regularização da situação, sem ônus ao contratante.

14.4. A nota fiscal deverá ser obrigatoriamente acompanhada da comprovação da regularidade fiscal, bem como solicitação de pagamento e as seguintes certidões:

14.4.1. Certidão Regularidade do FGTS – CRF;

14.4.2. Certidão Negativa de Débitos Municipal;

14.4.3. Certidão Negativa de Débito Estadual;

14.4.4. Certidão Negativa de Dívida Ativa Estadual;

14.4.5. Certidão Negativa de débito, dívida ativa da União e Previdenciária;

14.4.6. Certidão Negativa de Débitos Trabalhista – CNDT;

14.5. O pagamento será realizado por meio de ordem bancária, para crédito em banco, agência e conta corrente indicados pelo contratado.

14.6. Será considerada data do pagamento o dia em que constar como emitida a ordem bancária para pagamento.

14.7. Quando do pagamento, será efetuada a retenção tributária prevista na legislação aplicável.

14.8. O contratado regularmente optante pelo Simples Nacional, nos termos da Lei Complementar nº 123, de 2006, não sofrerá a retenção tributária quanto aos impostos e contribuições abrangidos por aquele regime. No entanto, o pagamento ficará condicionado à apresentação de comprovação, por meio de documento oficial, de que faz jus ao tratamento tributário favorecido previsto na referida Lei

Complementar.

15. DA HABILITAÇÃO

15.1. Habilitação Jurídica

15.1.1. Registro comercial, no caso de empresa individual;

15.1.2. Ato constitutivo, estatuto ou contrato social em vigor, devidamente registrado na Junta Comercial ou no Cartório competente, conforme o caso;

15.1.3. Documento de eleição ou designação dos atuais administradores, quando aplicável;

15.1.4. Decreto de autorização, em se tratando de empresa ou sociedade estrangeira em funcionamento no País.

15.2. Regularidade Fiscal, Social e Trabalhista

15.2.1. Prova de inscrição no Cadastro Nacional da Pessoa Jurídica (CNPJ);

15.2.2. Prova de regularidade fiscal perante a Fazenda Federal, Estadual e Municipal;

15.2.3. Prova de regularidade relativa ao FGTS;

15.2.4. Prova de inexistência de débitos inadimplidos perante a Justiça do Trabalho, mediante apresentação de Certidão Negativa de Débitos Trabalhistas (CNDT);

15.2.5. Declaração de cumprimento do disposto no inciso XXXIII do art. 7º da Constituição Federal.

15.3. Qualificação Econômico-Financeira

15.3.1. Certidão negativa de falência, recuperação judicial ou extrajudicial, expedida pelo distribuidor da sede da pessoa jurídica;

15.3.2. Poderá ser exigido balanço patrimonial e demonstrações contábeis do último exercício social, já exigíveis e apresentados na forma da lei, quando previsto no Edital.

15.3.3. Os documentos poderão ser apresentados em original, por cópia autenticada ou por meio eletrônico, conforme disciplinado no Edital.

16. FORMA E CRITÉRIOS DE SELEÇÃO DO FORNECEDOR

16.1. O fornecedor será selecionado por meio da realização de procedimento de Licitação, na modalidade Pregão, sob a forma Eletrônica, com adoção do critério de julgamento pelo Menor Preço por grupo.

17. ESTIMATIVA DO VALOR DA CONTRATAÇÃO

17.1. O custo estimado total da contratação é de R$ 1.201.243,00.

17.2. Em observância os princípios legais, considerando o objeto desta aquisição, no que se refere a pesquisa de preço, a mesma foi realizada com base no Art. 23, § 1º, II e IV, lei 14.133/21.

17.3. A metodologia aplicada para obtenção do valor estimado da contratação se deu através da mediana dos preços obtidos.

17.4. Os itens 17 e 27 possuem características que não foram encontradas na base de dados do sistema de pesquisa de preço (Banco de Preços), dessa forma foram utilizados somente preços com base no Art. 23, § 1º, IV, lei 14.133/21.

17.5. Para a escolha dos fornecedores envolvidos na pesquisa de preço, foi usando como parâmetro, fornecedores cuja as atividades econômicas tinham vinculação com o objeto desta contratação. Além disso, foram selecionados os fornecedores que responderam dentro do período de pesquisa, por meio de e-mail. Ressalta-se que, conforme registrado nos autos do processo, foram encaminhadas diversas solicitações de cotação, embora nem todos os fornecedores consultados tenham apresentado retorno.

17.6. Registra-se que, para fins de pesquisa de preços, foram utilizados itens identificados por códigos

CATMAT e descrições padronizadas compatíveis ou aproximadas ao objeto pretendido, em razão de o catálogo padronizado nem sempre contemplar integralmente todas as características técnicas, visuais, dimensionais, de acabamento e de personalização dos materiais gráficos constantes deste Termo de Referência. Assim, eventuais divergências entre a descrição sintética do CATMAT/Banco de Preços e a especificação detalhada deste TR não comprometem a validade da estimativa, desde que preservada a compatibilidade material, funcional e mercadológica entre o item pesquisado e o item a ser contratado.

18. ADEQUAÇÃO ORÇAMENTÁRIA

18.1. O programa de trabalho será definido posteriormente.

19. DISPOSIÇÕES GERAIS

19.1. Quaisquer dúvidas acerca do presente termo, poderão ser esclarecidas pela Divisão de Material – DPE/MA, através do telefone (98) 2055-3066, de segunda a sexta-feira, das 8:00 às 17:00hs; A DPE-MA, por intermédio da Divisão de Material, que repassará à CONTRATADA as informações necessárias quanto o fornecimento do material contratado.

São Luís - MA, 15 de **abril** de **2026**.

Lucivânia Santana Pereira
Chefe da Divisão de Material

Avenida Júnior Coimbra, S/N, - Bairro Renascença II, São Luís-MA (Próximo à Escola Reino Infantil) - CEP 65075-696
CNPJ:00.820.295/0001-42 / - https://defensoria.ma.def.br / material@ma.def.br -

0350879v1

Documento assinado eletronicamente por **Lucivania Santana Pereira**, **Chefe de Divisão**, em 16/04/2026, às 08:40, conforme horário oficial de Brasília, com fundamento no § 3º do art. 4º, do Decreto n.º 10.543, de 13 de novembro de 2020.

A autenticidade do documento pode ser conferida no link Validar Documento informando o código verificador **0356999** e o código CRC **A900B62E**.

DEFENSORIA PÚBLICA
do Estado do Maranhão

DESPACHO

DMP /Divisão de Material e Patrimônio

DESTINATÁRIO
Departamento de Controle Interno

Considerando o processo nº **0001760.110000938.0.2026, Aquisição de material gráfico,**

Em atenção ao despacho nos autos, informa-se que as pendências apontadas foram devidamente sanadas.

No **DFD**, foi ajustado o campo **"Objeto da futura contratação"**, com a indicação de que se trata de procedimento para formação de **Sistema de Registro de Preços**, bem como foi aperfeiçoada a justificativa, especialmente quanto à definição dos quantitativos e à motivação para adoção do SRP.

No **TR**, foi incluída previsão acerca da possibilidade, ou não, de **adesão à ata de registro de preços por órgãos ou entidades não participantes**, além da inserção das exigências de **habilitação jurídica, técnica, fiscal, social, trabalhista e econômico-financeira**, nos termos dos **arts. 66 a 69 da Lei nº 14.133/2021**.

São Luís-MA, em **15** de **abril** de **2026**.

Lucivânia Santana Pereira
Chefe da Divisão de Material

Documento assinado eletronicamente por **Lucivania Santana Pereira**, **Chefe de Divisão**, em 16/04/2026, às 08:35, conforme horário oficial de Brasília, com fundamento no § 3º do art. 4º, do Decreto n.º 10.543, de 13 de novembro de 2020.

A autenticidade do documento pode ser conferida no link Validar Documento informando o código verificador **0357574** e o código CRC **29017000**.

DEFENSORIA PÚBLICA
do Estado do Maranhão

DESPACHO

DCI / Departamento de Controle Interno

DESTINATÁRIO
Segunda Subdefensoria Pública do Estado

Considerando a análise da documentação acostada aos autos, verificou-se a juntada de Informação de Disponibilidade Orçamentária (0356391). Todavia, por se tratar de procedimento destinado à formação de Sistema de Registro de Preços, tal exigência mostra-se dispensável nesta fase, nos termos do art. 17 do Decreto nº 11.462/2023.

Ressalta-se que, no âmbito do Sistema de Registro de Preços, a indicação de dotação orçamentária é exigida apenas por ocasião da formalização das contratações decorrentes da ata de registro de preços.

Diante do exposto, encaminham-se os autos para adoção das providências saneadoras cabíveis, com posterior devolução a este Departamento para continuidade da análise processual.

São Luís - MA, em **16** de **abril** de **2026**.

Gil Eanes Fonseca Lobato
Assessor Sênior
Departamento de Controle Interno

Documento assinado eletronicamente por **Gil Eanes Fonseca Lobato**, **Assessor Sênior**, em 16/04/2026, às 09:09, conforme horário oficial de Brasília, com fundamento no § 3º do art. 4º, do Decreto n.º 10.543, de 13 de novembro de 2020.

A autenticidade do documento pode ser conferida no link Validar Documento informando o código verificador **0357624** e o código CRC **E6C66B24**.

DEFENSORIA PÚBLICA
do Estado do Maranhão

DESPACHO

2ª SUB /Segunda Subdefensoria Pública do Estado

DESTINATÁRIO
Supervisão Financeira,

Considerando o processo nº **0001760.110000938.0.2026, Aquisição de material gráfico,**

Solicito o cancelamento da disponibilidade orçamentária.

Posteriormente, encaminhar ao Departamento de Controle Interno para continuidade processual.

São Luís-MA, em **22** de **abril** de **2026**.

Paulo Rodrigues da Costa
Segunda Subdefensoria Pública do Estado

Documento assinado eletronicamente por **Paulo Rodrigues da Costa**, **2º Subdefensor Público Geral do Estado do Maranhão**, em 22/04/2026, às 11:46, conforme horário oficial de Brasília, com fundamento no § 3º do art. 4º, do Decreto n.º 10.543, de 13 de novembro de 2020.

A autenticidade do documento pode ser conferida no link Validar Documento informando o código verificador **0358788** e o código CRC **E6692BFA**.

DEFENSORIA PÚBLICA
do Estado do Maranhão

DESPACHO

SUFIN /Supervisão Financeira

DESTINATÁRIO
Divisão de Controle Contábil e Financeiro

Considerando o processo n.º **0001760.110000938.0.2026, Aquisição de material gráfico;**

Solicito o cancelamento da disponibilidade orçamentária.

Posteriormente, encaminhar ao Departamento de Controle Interno para continuidade processual.

São Luís - MA, em **22** de **abril** de **2026**.

Ilvania Dutra
Supervisora
SUFIN

Documento assinado eletronicamente por **Ilvania Dutra**, **Supervisor(a) Financeira**, em 22/04/2026, às 14:35, conforme horário oficial de Brasília, com fundamento no § 3º do art. 4º, do Decreto n.º 10.543, de 13 de novembro de 2020.

A autenticidade do documento pode ser conferida no link Validar Documento informando o código verificador **0358895** e o código CRC **E92FBCBB**.

DEFENSORIA PÚBLICA
do Estado do Maranhão

DESPACHO

DCCF / Divisão de Controle Contábil e Financeiro

DESTINATÁRIO
Departamento de Controle Interno

Considerando o processo nº **0001760.110000938.0.2026, Aquisição de material gráfico.**

Em atendimento a solicitação da Supervisão Financeira, informamos a disponibilidade orçamentária conforme anexo.

São Luís - MA, em **22** de **abril** de **2026**.

José Joaquim Silveira Ferreira
Divisão de Controle Contábil e Financeiro
Auxiliar Técnico

Documento assinado eletronicamente por **José Joaquim Silveira Ferreira**, **Auxiliar Técnico**, em 22/04/2026, às 16:27, conforme horário oficial de Brasília, com fundamento no § 3º do art. 4º, do Decreto n.º 10.543, de 13 de novembro de 2020.

A autenticidade do documento pode ser conferida no link Validar Documento informando o código verificador **0359026** e o código CRC **A5E5C6F7**.

DEFENSORIA PÚBLICA
do Estado do Maranhão

ANÁLISE DA REGULARIDADE

DCI /Departamento de Controle Interno

PROCESSO N.º: **0001760.110000938.0.2026**
Setor Interessado: **Divisão de Material**
Assunto: **Compras: Licitatório /Sistema de Registro de Preço - Aquisição de material gráfico**

Gabinete da Defensoria Geral,

Analisamos os presentes autos referentes à solicitação de instauração de procedimento licitatório, na modalidade **Pregão Eletrônic**o, sob o **Sistema de Registro de Preços**, visando à futura aquisição de **material gráfico (folder, panfleto, cartilha, bloco**, **pulseira de identificação**, **marcador de livro, ventarola de papel, pasta personalizada, pasta em pvc, certificado com moldura, moldura para certificado, quadro com moldura, plotagem para veículo, adesivo para cerâmica, adesivo vinil, adesivo perfurado, banner, wind banner, bandeira wind banner, lona personalizada, placa de homenagem, placa de inauguração, placa de premiação, placa acrílica, suporte em acrílico, bottons, medalhas personalizadas, sacola de papel, sacola ecobag**, **caneta ecológica, crachás funcionais, cordão para crachá e porta crachá),** com a finalidade de atender às demandas da Defensoria Pública do Estado do Maranhão, tanto na capital quanto no interior.

Consta nos autos, a fim de amparar o pleito, a documentação abaixo relacionada:

- Justificativa, conforme "Documento de Formalização de Demanda" (0357031);
- Pesquisa de Preços (0350867);
- Mapa de Preços (0350715);
- Termo de Referência -TR e seus anexos (0356999);
- Mapa de Gerenciamento de Riscos (0354044); e
- Instrumento de Medição de Resultados (0354055).

Adicionalmente, verificam-se despachos ordinários relativos ao regular trâmite do processo administrativo.

Após a análise da documentação acostada, constatou-se o atendimento às exigências da legislação vigente. Observa-se que a pesquisa de preços, utilizada para estimativa do valor da contratação, foi elaborada com base em dados extraídos do Banco de Preços, bem como mediante consultas a empresas do ramo, em conformidade com as diretrizes aplicáveis..

Verificou-se, ainda, que o Termo de Referência contem as especificações técnicas e exigências necessárias para subsidiar a condução do certame.

No que se refere à ausência do Estudo Técnico Preliminar (ETP), esta encontra-se devidamente justificada, nos termos do art. 2º, inciso III, do Ato nº 054-DPGE, de 17 de setembro de 2024, considerando que a contratação em tela reproduz modelagens já adotadas em contratações anteriores e recentes, as quais se mostraram satisfatórias à Administração.

Diante do exposto, declara-se que o processo, em sua fase inicial, encontra-se devidamente instruído e regular, em conformidade com os termos da Lei nº 14.133/2021-Licitações e Contratos Administrativos, do Decreto Federal 11.462/2023, que regulamenta o Sistema de Registro de Preços, bem com do ATO Nº 052-DPEGE/2025-DPEGE/2020, que disciplina, no âmbito da Defensoria Pública do Estado o referido sistema.

Recomenda-se, portanto, que o processo seja submetido à autorização do Ordenador de Despesas para deflagração do certame.

Por fim, encaminham-se os autos para para **deliberação superior.**

São Luís-MA, em **23** de **abril** de **2026**.

Gil Eanes Fonseca Lobato
Assessor Sênior
Departamento de Controle Interno

Avenida Júnior Coimbra, S/N, - Bairro Renascença II, São Luís-MA (Próximo à Escola Reino Infantil) - CEP 65075-696
CNPJ:00.820.295/0001-42 / - https://defensoria.ma.def.br / controleinterno@ma.def.br - Ramal 235

0359108v1

Documento assinado eletronicamente por **Gil Eanes Fonseca Lobato**, **Assessor Sênior**, em 23/04/2026, às 08:42, conforme horário oficial de Brasília, com fundamento no § 3º do art. 4º, do Decreto n.º 10.543, de 13 de novembro de 2020.

A autenticidade do documento pode ser conferida no link Validar Documento informando o código verificador **0359108** e o código CRC **ACA7687A**.

DEFENSORIA PÚBLICA
do Estado do Maranhão

DESPACHO

GAB-DEFGERAL /Gabinete da Defensoria Geral

DESTINATÁRIO
Comissão Permanente de Contratação

Considerando o processo nº **0001760.110000938.0.2026, Aquisição de material gráfico,**

Autorizo a realização do procedimento licitatório.

São Luís-MA, em **23** de **abril** de **2026**.

Gabriel Santana Furtado Soares
Defensor Público Geral

Avenida Júnior Coimbra, S/N, - Bairro Renascença II, São Luís-MA Próximo à Escola Reino Infantil - CEP 65075-696
CNPJ:00.820.295/0001-42 / - https://defensoria.ma.def.br / defensoriageral@ma.def.br - /

0359593v1

Documento assinado eletronicamente por **Gabriel Santana Furtado Soares**, **Defensor Público Geral do Estado do Maranhão**, em 23/04/2026, às 15:22, conforme horário oficial de Brasília, com fundamento no § 3º do art. 4º, do Decreto n.º 10.543, de 13 de novembro de 2020.

A autenticidade do documento pode ser conferida no link Validar Documento informando o código verificador **0359593** e o código CRC **0939831D**.

	de seleção. 10.10. A análise e avaliação da execução do Plano de Trabalho dos projetos das Organizações habilitadas serão de responsabilidade do técnico, posteriormente designado em ato próprio pelo administrador público, que emitirá um Parecer Técnico no qual deverá se pronunciar de forma expressa a respeito dos itens enumerados no inciso V do caput do art. 35 da Lei Federal nº 13.019 de 31 julho de 2014, quais sejam: a) do mérito da proposta, em conformidade com a modalidade de parceria adotada (edital e projeto aprovado pela comissão de seleção); b) da identidade e da reciprocidade de interesse das partes na realização, em mútua cooperação, da parceria; c) da viabilidade de sua execução; d) da verificação do cronograma de desembolso; e) da descrição de quais serão os meios disponíveis a serem utilizados para a fiscalização da execução da parceria, assim como dos procedimentos que deverão ser adotados para avaliação da execução física e financeira, no cumprimento das metas e objetivos; g) da designação do gestor da parceria; e h) da designação da comissão de monitoramento e avaliação da parceria;
Fundamentação Legal:	Lei Federal n.º 13.019/2014 c/c Decreto Estadual n.º 32.724/2017.

São Luís, 22 de agosto de 2024. Atenciosamente, **LILIA RAQUEL SILVA DE NEGREIROS** Secretaria de Estado de Direitos Humanos e Participação Popular – SEDIHPOP.

PORTARIA

DEFENSORIA PÚBLICA DO ESTADO

PORTARIA Nº 2377/2024-DPGE, DE 29 DE AGOSTO DE 2024 Designa servidores e servidoras para atuarem como Agente de Contratação, Pregoeiro e equipe de apoio nos procedimentos regidos pela Lei Federal nº 14.133/2021 da Defensoria Pública do Estado do Maranhão. O DEFENSOR PÚBLICO GERAL DO ESTADO, no uso de suas atribuições legais **RESOLVE: Art. 1º** Designar o(s) servidor(es) abaixo para comporem a Comissão Permanente de Contratação que terá a função de receber, examinar, operacionalizar, conduzir e julgar documentos relativos às licitações e aos procedimentos auxiliares, conforme disposto no art. 7º da Lei nº 14.133/2021, os seguintes servidores na condição de membros titulares: I - Anunciação de Maria C. Barbosa, DANS-1, matrícula 2748648 II - Hilton Rafael Carvalho Costa, assessor sênior, DAS-1, matrícula 2223634 III – Lilian Ribeiro de Santana Goulart, assessor técnico, matrícula 2748820IV- Raimundo Eduardo da Silva Faria, assessor sênior, DAS-1, matrícula 2223618 V - Beatriz Jorge de Melo Martins, assessor júnior, DAS-2, matrícula 2745099 **Art. 2º** Designar a servidora Anunciação de Maria C. Barbosa, como Agente de Contratação. **Art. 3º** Designar os(as) servidores(as) Hilton Rafael Carvalho Costa e Lilian Ribeiro de Santana Goulart, para atuarem como Pregoeiros(as), conforme disposições da Lei Federal nº 14.133/21. **Art. 4º** Designar como membros da equipe de apoio, respectivamente: Raimundo Eduardo da Silva Faria, assessor sênior e Beatriz Jorge de Melo Martins, assessora júnior. **§ 1º** A Comissão ora criada poderá requisitar, sempre que necessário, servidores da Defensoria para auxiliá-la em parecer técnico de suas respectivas áreas. **Art. 5º** Nas ausências e/ou impedimentos do(a) Agente de Contratação, designada no art. 2º, as atribuições sob sua responsabilidade serão desempenhadas pelo servidor Hilton Rafael Carvalho Costa. **Art. 6º** As designações em epígrafe terão caráter permanente, até que outro ato as modifique ou as revogue. Dê-se ciência. Publique-se. Cumpra-se. Gabinete da Defensoria Pública do Estado do Maranhão, em São Luís, 29 Agosto de 2024. **GABRIEL SANTANA FURTADO SOARES** Defensor Público-Geral do Estado do Maranhão.

TERMOS DE ADJUDICAÇÃO

SECRETARIA DE ESTADO DA COMUNICAÇÃO SOCIAL

TERMO DE ADJUDICAÇÃO PROCESSO Nº 0097216/2023 – SECOM **SOLICITANTE: Secretaria Adjunta do Marketing e Mídias Sociais OBJETO:** contratação de serviços de publicidade prestados por intermédio de agência de propaganda, de interesse da Secretaria de Estado da Comunicação Social – SECOM, cujo objeto inclui a concepção e elaboração de peças publicitárias – criação e produção de conteúdos impressos e audiovisuais especializadas nos métodos, na arte e nas técnicas publicitárias, estudo, concepção, execução e distribuição de propaganda aos veículos de comunicação – definidas com base na Tabela Referencial de Custos Internos da Federação Nacional das Agências de Propaganda – FENAPRO. Contempla ainda: o estudo, a concepção, a execução interna, a supervisão da execução externa (produção) e a distribuição de campanhas e peças publicitárias que envolvam ou não veiculação; a elaboração de marcas e expressões de propaganda, de logotipos e de outros elementos de comunicação visual que se fizerem necessários dentro do processo de criação de campanhas e peças para a Secretaria de Estado da Comunicação Social – SECOM. **DISPOSITIVO LEGAL: art. 22, I, da Lei Federal nº. 8.666/1993. CONCORRÊNCIA PÚBLICA Nº. 001/2023/CSL/SECOM** A Comissão Setorial de Licitação da Secretaria de Estado da Comunicação Social – SECOM, por meio de seu Pregoeiro, designado pela Portaria de nº 44/2024-GAB/SECOM, publicada no Diário Oficial deste Estado em 04 de março de 2024, tendo sido observados os dispositivos ínsitos na legislação vigente, **resolve adjudicar** o objeto do Concorrência Pública nº. 001/2023/CSL/SECOM às empresas **CANAL COMUNICAÇÃO EIRELI**, inscrita no **CNPJ 02.351.777/0001-26**; **CLARA COMUNICAÇÃO LTDA**, inscrita no **CNPJ 02.876.884/0001-78** e **GRITO PROPAGANDA LTDA**, inscrita no **CNPJ 18.143.175/0001-13**, no valor total de **R$ 33.000.000,00 (trinta e três milhões de reais),** sendo aplicado pelas vencedoras, durante a vigência do contrato os seguintes preços para os serviços descritos: I. Desconto, a ser concedido a Secretaria de Estado da Comunicação Social – SECOM no percentual de 70% (setenta por cento) em relação aos preços previstos na tabela do Federação Nacional das Agências de Propaganda – FENAPRO, a título de ressarcimento dos custos internos dos serviços executados pela licitante, referentes a peças e ou material cuja distribuição não lhe proporcione o desconto de agência concedido pelos veículos de divulgação, nos termos do art. 11 da Lei nº 4.680/1965; II. Honorários a serem cobrados da Secretaria de Estado da Comunicação Social – SECOM no percentual de 0% (zero por cento), incidente sobre os preços de serviços especializados prestados por fornecedores, referentes ao planejamento e à execução de pesquisas e de outros instrumentos de avaliação e de geração de conhecimento pertinentes à exe-

DEFENSORIA PÚBLICA
do Estado do Maranhão

DESPACHO

CPC /Comissão Permanente de Contratação

DESTINATÁRIO
Divisão de Material

Considerando o processo nº **0001760.110000938.0.2026, Aquisição de material gráfico,**

Devolvemos o presente para **adequação** do item 15.3 do Termo de Referência, nos termos do art.69 da Lei 14.133.2021.

São Luís-MA, em **27** de **abril** de **2026**.

Comissão Permanente de Contratação

Documento assinado eletronicamente por **Anunciação de Maria C. Barbosa**, **Chefe da Comissão Permanente de Contratação**, em 27/04/2026, às 10:20, conforme horário oficial de Brasília, com fundamento no § 3º do art. 4º, do Decreto n.º 10.543, de 13 de novembro de 2020.

A autenticidade do documento pode ser conferida no link Validar Documento informando o código verificador **0360624** e o código CRC **1B63D23A**.

DEFENSORIA PÚBLICA
do Estado do Maranhão

TERMO DE REFERÊNCIA

Conforme a previsão contida no art. 40º da Lei n.º 14.133/2021, § 1º O termo de referência deverá conter os elementos previstos no inciso XXIII do caput do art. 6º desta Lei.

Informações do Processo

NÚMERO DO PROCESSO

0001760.110000938.0.2026

TIPO

Compras: Licitatório /Sistema de Registro de Preço

ESPECIFICAÇÃO

Aquisição de material gráfico

Dados Gerais

SETOR REQUISITANTE (UNIDADE /SETOR /DEPTO.):

DM
Divisão de Material

RESPONSÁVEL PELA ÁREA / MATRÍCULA:

Lucivânia Santana Pereira Lima / 2743433

ÓRGÃO:

DEFENSORIA PÚBLICA DO ESTADO DO MARANHÃO

TELEFONE / E-MAIL:

(98) 2055-3066 / material@ma.def.br

UASG / MATERIAL OU SERVIÇO

453747

1. DO OBJETO

1.1. Constitui objeto deste processo o registro de preços para futura e eventual aquisição de materiais gráficos, conforme especificações, quantitativos, padrões de qualidade e condições estabelecidas neste Termo de Referência, destinados ao atendimento das demandas institucionais da Defensoria Pública do Estado do Maranhão.

2. DA MODALIDADE E CRITÉRIO DE JULGAMENTO

2.1. Sugerimos a adoção da modalidade PREGÃO, na forma ELETRÔNICA, com adoção do Sistema de Registro de Preços, conforme a Lei 14.133/21, bem como o Decreto Federal nº 11.462/23 e Decreto Estadual nº 38.136/2023, que regulamenta sobre o sistema de registro de preços para contratações de bens e serviços na Administração Pública.

2.2. A adoção da modalidade de licitação Pregão Eletrônico, visando a formalização de Ata de Registro de Preços, faz-se viável em decorrência da possibilidade de parcelamento da entrega dos materiais gráficos, podendo ser feita a contratação conforme as necessidades da instituição, proporcionando economicidade e eficiência na utilização dos recursos públicos.

2.3. Para julgamento e classificação das propostas, será adotado como critério de julgamento do menor preço do Grupo, em conformidade com a lei mencionada e observados os prazos máximos para fornecimento, as especificações técnicas e parâmetros mínimos de qualidade definidos.

2.4. A divisão dos itens em grupos, conforme detalhado no Anexo I deste Termo de Referência, foi definida com base na afinidade técnica e funcional dos materiais, visando assegurar a padronização visual e a uniformidade de impressão, acabamento, coloração e qualidade dos produtos.

2.4.1. O agrupamento também se mostra mais vantajoso para a Administração, pois facilita a gestão da contratação, a fiscalização da execução, a logística de entrega e a compatibilidade entre os materiais fornecidos, além de contribuir para a economicidade e a eficiência administrativa.

2.4.2. Ressalta-se que a modelagem adotada não compromete a competitividade do certame, uma vez que os grupos reúnem itens correlatos e usualmente comercializados por empresas do ramo, preservando a ampla concorrência e a obtenção da proposta mais vantajosa para a Administração.

3. QUANTITATIVOS E ESPECIFICAÇÕES DO MATERIAL

3.1. Os materiais objeto deste TR devem estar em conformidade com as condições e exigências estabelecidas nesse instrumento, nos termos do ANEXO I.

3.2. As imagens apresentadas no ANEXO I para cada item dos materiais gráficos são meramente ilustrativas, não devendo ser interpretadas como representações exatas dos produtos a serem fornecidos.

3.3. Para fins de cadastramento no sistema e pesquisa de preços, os itens poderão estar vinculados a códigos CATMAT compatíveis ou aproximados, adotados com base na similaridade material, funcional e mercadológica do objeto. Tais códigos possuem caráter meramente referencial, não substituindo as especificações técnicas constantes deste Termo de Referência e de seus anexos. Em caso de divergência entre a descrição constante do CATMAT e/ou do Banco de Preços e as especificações técnicas previstas neste Termo de Referência, no Edital e em seus anexos, prevalecerão estas últimas.

4. FUNDAMENTAÇÃO E DESCRIÇÃO DA NECESSIDADE DA CONTRATAÇÃO

4.1. A presente contratação tem por objeto o registro de preços para futura e eventual aquisição de

materiais gráficos, destinados ao atendimento contínuo das demandas institucionais da Defensoria Pública do Estado do Maranhão, abrangendo ações de comunicação institucional, orientação ao público, apoio a eventos, campanhas educativas, identificação visual, sinalização de ambientes, atendimento ao usuário e suporte às atividades administrativas e finalísticas do órgão. O fornecimento pretendido mostra-se necessário para assegurar a padronização da identidade visual institucional, a adequada divulgação de informações de interesse público e a continuidade dos serviços prestados pela Administração.

4.2. Os materiais pretendidos compreendem itens gráficos diversos, tais como folders, panfletos, cartilhas, blocos, pulseiras de identificação, marcadores, pastas, certificados, placas, banners, crachás, adesivos, lonas, sacolas, medalhas e outros correlatos, muitos deles com características personalizadas, modelos variados, especificações próprias de acabamento, impressão, dimensões, aplicação e instalação, conforme a necessidade administrativa. Em razão dessa natureza, a descrição do objeto demandou detalhamento técnico específico no Termo de Referência, a fim de assegurar clareza na definição do objeto, padronização mínima de qualidade, isonomia entre os licitantes e segurança na futura execução contratual.

4.3. A adoção do Sistema de Registro de Preços revela-se adequada, considerando que se trata de demanda recorrente, com fornecimento futuro e parcelado, cujos quantitativos decorrem de estimativa de consumo institucional, possibilitando maior racionalização administrativa, economicidade, padronização e eficiência nas contratações futuras, sem obrigatoriedade de aquisição integral e imediata do quantitativo registrado.

4.4. Para fins de pesquisa de preços e cadastramento dos itens nos sistemas oficiais, foram utilizados códigos CATMAT compatíveis ou aproximados, escolhidos com base na similaridade material, funcional e mercadológica entre os itens catalogados e os bens efetivamente pretendidos pela Administração. Tal providência se fez necessária porque o catálogo padronizado do CATMAT nem sempre contempla, de forma exata e completa, todas as particularidades técnicas dos materiais gráficos a serem contratados, especialmente quanto à personalização, acabamento, gramatura, dimensionalidade, cores, métodos de impressão, prova/amostra, instalação, aplicação e demais exigências específicas estabelecidas pela Administração.

4.5. Desse modo, os códigos CATMAT adotados no presente procedimento possuem natureza meramente referencial e instrumental, servindo para viabilizar a pesquisa de mercado, a identificação de itens semelhantes e o cadastramento no sistema, sem substituir a descrição técnica detalhada constante deste Termo de Referência e dos demais anexos do instrumento convocatório. A especificação elaborada pela Administração é a que efetivamente traduz a necessidade pública a ser atendida, uma vez que foi construída com base nas peculiaridades institucionais da Defensoria Pública do Estado do Maranhão e nos requisitos mínimos de qualidade e desempenho esperados para a execução do objeto.

4.6. Eventuais divergências entre as descrições sintéticas constantes do CATMAT e/ou do Banco de Preços e aquelas previstas no Edital e em seus anexos decorrem das limitações próprias dos catálogos padronizados de mercado e da necessidade de a Administração detalhar tecnicamente o objeto de forma mais precisa e aderente à sua real demanda. Tais divergências, por si sós, não comprometem a validade da pesquisa de preços, desde que preservada a compatibilidade material, funcional e mercadológica entre o item pesquisado e o item pretendido, especialmente quando o levantamento de preços busca refletir a realidade do mercado para bens de mesma natureza. Em caso de divergência, prevalecerão as especificações constantes deste Termo de Referência, do Edital e de seus anexos.

5. REQUISITOS DA CONTRATAÇÃO

5.1. SUBCONTRATAÇÃO

5.1.1. Não é admitida a subcontratação do objeto contratual.

5.2. GARANTIA DA CONTRATAÇÃO

5.2.1. Não haverá exigência da garantia da contratação dos artigos 96 e seguintes da Lei nº 14.133, de 2021.

6. MODELO DE EXECUÇÃO DO OBJETO

6.1. Da Entrega, recebimento e aceitabilidade

6.1.1. O prazo de entrega dos materiais é de 15 (quinze) dias corridos, contados do envio da Ordem de Fornecimento, a ser assinada pelo Ordenador de Despesas da Contratante, contendo as informações dos itens, quantidades, preços unitários e totais, que será enviada para o e-mail do fornecedor.

6.1.2. O prazo indicado no subitem anterior, durante seu transcurso, poderá ser prorrogado uma única vez, por igual período, mediante solicitação escrita e justificada do Contratado, aceita pelo Contratante.

6.1.3. Caso não seja possível a entrega na data assinalada, a Contratada deverá comunicar as razões respectivas com pelo menos 48 (quarenta e oito) horas de antecedência para que qualquer pleito de prorrogação de prazo seja analisado, ressalvadas situações de caso fortuito e força maior.

6.1.4. A Contratada deverá realizar a entrega dos materiais, em perfeitas condições sem avarias, no local determinado, em dias de expediente normal realizando prévio agendamento, no seguinte endereço: Av Junior Coimbra, s/n – Bairro: Jardim Renascença II, CEP: 65075-696 - São Luís/MA, de Segunda à Sexta-feira, das 08:30h às 11:00h e das 14:00 às 16:00h.

6.1.5. Todo e qualquer ônus decorrente da entrega dos materiais, inclusive frete, será de inteira responsabilidade do Contratado.

6.1.6. A Contratada deverá entregar os materiais conforme as necessidades e solicitações, sempre a observar as especificações, marcas e preços do que fora proposto e contratado.

6.1.7. Quando o item demandar personalização, a Contratante encaminhará à Contratada o conteúdo, layout, identidade visual, arte-base ou orientações necessárias à produção.

6.1.7.1. A Contratada deverá apresentar, previamente à produção definitiva, prova digital e/ou arte final para análise e aprovação da Contratante, no prazo máximo de 4 (quatro) dias úteis, contado do recebimento das informações necessárias.

6.1.7.2. A produção definitiva somente poderá ser iniciada após a aprovação formal da arte final pela Contratante.

6.1.7.3. Nos itens que dependerem de aprovação prévia da arte final, o prazo de entrega previsto neste Termo de Referência será contado a partir da aprovação formal pela Contratante.

6.1.7.4. Eventuais erros de impressão, acabamento, diagramação, gramatura, dimensão, coloração ou desconformidade com a arte aprovada deverão ser corrigidos ou o material substituído, sem ônus para a Contratante.

6.1.8. Em caso de transporte por empresa terceirizada, o mesmo não exclui a contratada das responsabilidades civil nem ético profissional referente a toda e qualquer inconformidade que venha a ser identificada no decorrer da entrega do objeto contratado.

6.1.9. A simples entrega dos materiais não implica na aceitação definitiva, o que ocorrerá após a vistoria e comprovação da conformidade.

6.1.9.1. Provisoriamente, no prazo de 02 (dois) dias úteis, pelo responsável por acompanhar e fiscalizar o contrato, a fim de verificar o material de acordo com as especificações e quantidades solicitadas.

6.1.9.2. Definitivamente, no prazo de 05 (cinco) dias úteis, após vistoria que comprove a adequação das especificações e a qualidade do material.

6.1.10. Os materiais serão recebidos provisoriamente, de forma sumária, no ato da entrega, juntamente com a nota fiscal, pelo responsável pelo acompanhamento e fiscalização do contrato, para efeito de posterior verificação de sua conformidade com as especificações (ANEXO I) constantes no Termo de Referência e na proposta.

6.1.11. Os materiais poderão ser rejeitados, no todo ou em parte, inclusive antes do recebimento provisório, quando em desacordo com as especificações constantes no Termo de Referência e na proposta, devendo ser substituídos no prazo de 05 (cinco) dias úteis, a contar da notificação da contratada, às suas custas, sem prejuízo da aplicação das penalidades.

6.1.12. No caso de controvérsia sobre a execução do objeto, quanto à qualidade e quantidade, deverá ser observado o teor do art. 143 da Lei nº 14.133, de 2021, comunicando-se à empresa para emissão de Nota Fiscal no que diz respeito à parcela incontroversa da execução do objeto, para efeito de liquidação e pagamento.

6.1.13. O prazo para a solução, pelo contratado, de inconsistências na execução do objeto ou de saneamento da nota fiscal, verificadas pela Administração durante a análise prévia à liquidação de despesa, não será computado para os fins do recebimento definitivo.

6.1.14. O recebimento provisório e definitivo não excluirá a responsabilidade civil pela solidez e pela segurança dos materiais nem a responsabilidade ético profissional pela perfeita execução do contrato.

6.1.15. Caso as especificações não estejam conforme as exigências, a Contratada deverá substituir ou complementar os materiais em questão no prazo de 05 (cinco) dias úteis, contados da notificação, sob pena da aplicação das sanções cabíveis.

6.1.16. O recebimento definitivo não isenta a empresa de responsabilidades futuras quanto à qualidade do produto entregue, ficando a Contratada obrigada a substituir, sem ônus para a Contratante, no total ou em parte, os materiais contidos no presente Termo de Referência, mesmo após o recebimento definitivo sempre que se verificar vícios, que não esteja segundo os padrões de qualidade exigidos na sua especificação ou, ainda, quando não condizer com o ofertado na proposta.

6.2. Garantia dos materiais

6.2.1. O prazo de garantia mínimo dos materiais é de 30 (trinta) dias a partir do recebimento definitivo.

6.2.2. Os materiais que apresentarem vício no período de vigência da garantia deverão ser substituídos.

6.2.3. Uma vez notificado, o Contratado realizará a substituição dos que apresentarem vício no prazo de até 05 (cinco) dias úteis, contados a partir da data de retirada do mesmo das dependências da DPE pelo Contratado.

6.2.4. O prazo indicado no subitem anterior, durante seu transcurso, poderá ser prorrogado uma única vez, por igual período, mediante solicitação escrita e justificada do Contratado, aceita pelo Contratante.

6.2.5. O custo referente ao transporte dos materiais cobertos pela garantia será de responsabilidade do Contratado.

6.2.6. A garantia legal ou contratual do objeto tem prazo de vigência próprio e desvinculado daquele fixado no contrato, permitindo eventual aplicação de penalidades em caso de descumprimento de alguma de suas condições, mesmo depois de expirada a vigência contratual.

7. MODELO DE GESTÃO DO CONTRATO

7.1. O contrato deverá ser executado fielmente pelas partes, de acordo com as cláusulas avençadas e as normas da Lei nº 14.133, de 2021, e cada parte responderá pelas consequências de sua inexecução total ou parcial.

7.2. Em caso de impedimento, ordem de paralisação ou suspensão do contrato, o cronograma de execução será prorrogado automaticamente pelo tempo correspondente, anotadas tais circunstâncias mediante simples apostila.

7.3. As comunicações entre a DPE e a contratada devem ser realizadas por escrito sempre que o ato exigir tal formalidade, admitindo-se o uso de mensagem eletrônica para esse fim.

7.4. A DPE poderá convocar representante da empresa para adoção de providências que devam ser cumpridas de imediato.

7.5. Após a assinatura do contrato ou instrumento equivalente, a DPE poderá convocar o representante da empresa contratada para reunião inicial para apresentação do plano de fiscalização, que conterá informações acerca das obrigações contratuais, dos mecanismos de fiscalização, das estratégias para execução do objeto, do plano complementar de execução da contratada, quando houver, do método de aferição dos resultados e das sanções aplicáveis, dentre outros.

7.6. O contrato será acompanhado e fiscalizado pelo Sr ALISON DO AMARANTE BASTOS, representante da DPE, daqui por diante denominada simplesmente FISCAL, conforme Ato Nº 007-DPGE de 18 de janeiro de 2024.

7.7. O gestor do contrato a Srª LUCIVÂNIA SANTANA PEREIRA LIMA emitirá documento comprobatório da avaliação quanto ao cumprimento de obrigações assumidas pela contratada, com menção ao seu desempenho na execução contratual, baseado nos indicadores objetivamente definidos e aferidos, e a eventuais penalidades aplicadas, conforme Ato Nº 007-DPGE de 18 de janeiro de 2024.

7.8. O gestor do contrato tomará providências para a formalização de processo administrativo de responsabilização para fins de aplicação de sanções, a ser conduzido pela comissão de que trata o artigo 158 da Lei nº 14.133/21, pelo agente ou pelo setor com competência para tal, conforme o caso.

7.9. O gestor do contrato deverá elaborar relatório final com informações sobre a consecução dos objetivos que tenham justificado a contratação e eventuais condutas a serem adotadas para o aprimoramento das atividades da Administração.

7.10. Extinção contratual

7.10.1. A extinção contratual poderá ser:

7.10.1.1. Por ato unilateral da Contratante, caso ocorra alguma das hipóteses previstas no artigo 137, I, II, III, IV, V, VI, VII, VIII e IX, da Lei de nº 14.133/2021.

7.10.1.2. A requerimento da Contratada, caso ocorra alguma hipótese prevista no § 2º, I, II, III e V, do artigo 137 da mesma lei.

7.10.1.2.1. As hipóteses de extinção a que se referem os incisos II, III e IV do § 2º do artigo 137, observarão as seguintes disposições do § 3º do mesmo artigo.

7.10.2. Cabe à parte prejudicada ou interessada a comprovação do efetivo prejuízo que justifique a extinção contratual.

7.10.3. A rescisão contratual será processada nos autos do processo, sempre se garantindo o contraditório e a ampla defesa.

7.10.4. Havendo extinção contratual, ficam assegurados os direitos da Contratante previstos no artigo 139 da Lei de nº 14.133/2021, sem prejuízo de quaisquer outros direitos previstos na contratação e na legislação vigente.

8. DA VIGÊNCIA

8.1. Da Ata de Registro de Preço

8.1.1. O prazo de vigência da ata de registro de preços será de 01 (um) ano e poderá ser prorrogada, por igual período, desde que comprovado o preço vantajoso (art.84, Lei 14.133/21).

8.2. Do contrato

8.2.1. O contrato decorrente da ata de registro de preço terá vigência de 11 meses com início a partir de sua assinatura.

9. DA ADESÃO À ATA DE REGISTRO DE PREÇOS

9.1. Não será permitida a adesão à Ata de Registro de Preços decorrente deste pregão por órgãos ou entidades não participantes do certame.

9.2. A vedação à adesão decorre do planejamento da contratação realizado por esta Administração, no

qual os quantitativos estimados foram definidos a partir de diagnóstico específico das necessidades institucionais da Defensoria Pública do Estado do Maranhão, consideradas a natureza dos materiais gráficos, suas especificações, tiragens estimadas e a demanda interna projetada para o período de vigência da ata.

9.3. A admissão de adesões por outros órgãos poderia comprometer a gestão do fornecimento e a plena execução do objeto em favor desta Administração, especialmente porque os itens licitados possuem finalidades institucionais distintas e quantitativos dimensionados para atendimento da demanda interna do órgão gerenciador.

10. REAJUSTE DE PREÇO

10.1. Os preços estabelecidos no início do contrato serão fixos e não sofrerão reajuste durante o período de um ano, contado a partir da data limite para a apresentação das propostas. Contudo, poderá haver reajuste para restabelecer o equilíbrio econômico-financeiro inicial do contrato em situações excepcionais, como casos de força maior, caso fortuito, fato do príncipe ou acontecimentos imprevisíveis, ou previsíveis com consequências incalculáveis, que tornem inviável a execução do contrato conforme originalmente acordado. Em qualquer circunstância, deverá ser respeitada a alocação objetiva de riscos prevista no contrato, conforme disposto no Art. 124, II, alínea "d" da Lei nº 14.133/2021.

10.2. Após o interregno de um ano, e mediante pedido da Contratada, os preços iniciais serão reajustados, conforme aplicação, pela Contratante, do índice Nacional de Preços ao Consumidor Amplo – IPCA, exclusivamente para as obrigações iniciadas e concluídas após a ocorrência da anualidade, com base na seguinte fórmula (art. 5º do Decreto n.º 1.054, de 1994):R = V (I – Iº) / Iº, onde:
R = Valor do reajuste procurado;

V = Valor contratual a ser reajustado;

Iº = índice inicial - refere-se ao índice de custos ou de preços correspondente à data fixada para entrega da proposta na licitação;

I = Índice relativo ao mês do reajustamento;

10.3. O referido pedido deverá vir acompanhado de demonstração analítica da alteração dos custos, por meio de apresentação da planilha de custos e formação de preços que fundamente o reajuste, conforme for a variação de custos objeto do reajuste;

10.4. No caso de atraso ou não divulgação do índice de reajustamento, o Contratante pagará à Contratada a importância calculada pela última variação conhecida, liquidando a diferença correspondente tão logo seja divulgado o índice definitivo;

10.5. Nas aferições finais, o índice utilizado para reajuste será, obrigatoriamente, o definitivo;

10.6. Caso o índice estabelecido para reajustamento venha a ser extinto ou de qualquer forma não possa mais ser utilizado, será adotado, em substituição, o que vier a ser determinado pela legislação então em vigor;

10.7. Na ausência de previsão legal quanto ao índice substituto, as partes elegerão novo índice oficial, para reajustamento do preço do valor remanescente, por meio de termo aditivo.

11. DAS OBRIGAÇÕES DA CONTRATANTE

11.1. Proporcionar todas as facilidades, bem como informações e esclarecimentos que venham a ser solicitado para que a empresa fornecedora possa desempenhar suas funções conforme o objeto do ANEXO I.

11.2. Permitir o acesso dos empregados da empresa fornecedora às dependências da Defensoria Pública do Estado do Maranhão, para execução do objeto, quando solicitado.

11.3. Receber provisoriamente os materiais, disponibilizando local, data e horário, em conformidade com este termo de referência.

11.4. Verificar minuciosamente, no prazo fixado, a conformidade dos materiais com as especificações (ANEXO I) constantes neste termo e da proposta, para fins de aceitação e recebimento definitivo.

11.5. Notificar, por escrito, à empresa fornecedora dos materiais a ocorrência de eventuais imperfeições nos mesmos, dentro do prazo de garantia para a sua substituição.

11.6. Rejeitar, no todo ou em parte, os materiais entregues em desacordo com as obrigações assumidas pelo fornecedor.

11.7. Fiscalizar e acompanhar a execução de entrega dos materiais.

11.8. Atestar recebimento dos materiais referente à Nota Fiscal, bem como efetuar o pagamento desta nas condições e preços pactuados.

11.9. A Contratante não responderá por quaisquer compromissos assumidos pela CONTRATADA com terceiros, ainda que vinculados à execução do presente Termo de Contrato, bem como por qualquer dano causado a terceiros em decorrência de ato da Contratada, de seus empregados, prepostos ou subordinados.

11.10. A Contratante poderá convocar representante da empresa para adoção de providências que devam ser cumpridas de imediato.

12. DAS OBRIGAÇÕES DA CONTRATADA

12.1. Substituir e corrigir os materiais que apresentarem imperfeições ou quaisquer irregularidades que comprometam a utilização ou que estejam em desacordo com este Termo de Referência, detectado na vistoria, arcando com todas as despesas decorrentes para regularizar a situação.

12.2. Fornecer os materiais que se fizerem necessário para o perfeito cumprimento do objeto desta aquisição, buscando sempre materiais de 1º qualidade, podendo ser rejeitado quando não atender total ou parcial satisfatoriamente.

12.3. Responsabilizar-se integralmente pelo fiel cumprimento do objeto conforme especificado no ANEXO I, prestando todos os esclarecimentos que forem solicitados pela DPE-MA, cujas reclamações se obrigam a atender.

12.4. Efetuar a entrega dos materiais em perfeitas condições, conforme especificações, prazo e local indicados pela Administração, acompanhado da respectiva nota fiscal.

12.5. Atender prontamente a quaisquer exigências da Administração, inerentes ao objeto da presente aquisição sempre que demandada.

12.6. Comunicar à DPE, no prazo máximo de 48 (quarenta e oito) horas que antecede a data da entrega, os motivos que impossibilitem o cumprimento do prazo previsto, com a devida comprovação.

12.7. Respeitar as normas e procedimentos de controle interno, inclusive de acesso às dependências da DPE-MA.

12.8. Responder pelos danos causados diretamente à Administração ou ainda a terceiros, decorrentes de sua culpa ou dolo, durante a vigência da obrigação.

12.9. Arcar com todas as despesas, diretas ou indiretas, decorrentes do cumprimento das obrigações assumidas, sem qualquer ônus para a DPE-MA.

12.10. Responsabilizar-se:

12.10.1. Por quaisquer acidentes na entrega dos materiais, inclusive quando às redes de serviços públicos, o uso indevido de patentes, e, ainda por fatos que resultam em destruições ou danificações dos materiais, estendendo-se essa responsabilidade até o recebimento definitivo e a integral liquidação de indenização caso devida a terceiros.

12.10.2. Pelas despesas dos tributos, encargos trabalhistas, previdenciários, fiscais, comerciais, taxas, fretes, seguros, deslocamento de pessoal, prestação de garantia e quaisquer outras que incidam ou

venham a incidir no cumprimento da obrigação.

12.10.3. Manter durante toda a relação jurídica, em compatibilidade com as obrigações assumidas, todas as condições de habilitação e qualificação exigidas no Termo de Referência.

12.11. Adotar práticas de sustentabilidade ambiental na execução do objeto, quando couber.

13. SANÇÕES ADMINISTRATIVAS

13.1. Para aplicação das sanções administrativas, serão considerados os critérios estabelecidos no artigo 155 e 156 da lei 14.133/21, de modo que será avaliada a infração cometida bem como a penalidade aplicável a cada caso, conforme Anexo II.

13.2. Para os casos em que a sanção administrativa for a de multa, será aplicado os percentuais estabelecidos no Anexo II deste TR. Quando aplicável ao responsável, será facultada a defesa deste, no prazo de 15 (quinze) dias úteis, contados da data de sua intimação.

14. PAGAMENTO

14.1. Recebida a Nota Fiscal, correrá o prazo de 10 (dez) dias úteis para fins de liquidação, na forma desta seção, prorrogáveis por igual período, nos termos do art. 7º, §3º da Instrução Normativa SEGES/ME nº 77/2022.

14.2. Para fins de liquidação, a Divisão de Material deverá verificar se a nota contém expressamente os elementos necessários e essenciais do documento, tais como:

14.2.1. O prazo de validade;

14.2.2. A data da emissão;

14.2.3. Os dados do contrato e do contratante;

14.2.4. O valor a pagar; e

14.2.5. Eventual destaque do valor de retenções tributárias cabíveis.

14.3. Havendo erro na apresentação da nota fiscal, ou circunstância que impeça a liquidação da despesa, esta ficará sobrestada até que o contratado providencie as medidas saneadoras, reiniciando-se o prazo após a comprovação da regularização da situação, sem ônus ao contratante.

14.4. A nota fiscal deverá ser obrigatoriamente acompanhada da comprovação da regularidade fiscal, bem como solicitação de pagamento e as seguintes certidões:

14.4.1. Certidão Regularidade do FGTS – CRF;

14.4.2. Certidão Negativa de Débitos Municipal;

14.4.3. Certidão Negativa de Débito Estadual;

14.4.4. Certidão Negativa de Dívida Ativa Estadual;

14.4.5. Certidão Negativa de débito, dívida ativa da União e Previdenciária;

14.4.6. Certidão Negativa de Débitos Trabalhista – CNDT;

14.5. O pagamento será realizado por meio de ordem bancária, para crédito em banco, agência e conta corrente indicados pelo contratado.

14.6. Será considerada data do pagamento o dia em que constar como emitida a ordem bancária para pagamento.

14.7. Quando do pagamento, será efetuada a retenção tributária prevista na legislação aplicável.

14.8. O contratado regularmente optante pelo Simples Nacional, nos termos da Lei Complementar nº 123, de 2006, não sofrerá a retenção tributária quanto aos impostos e contribuições abrangidos por aquele regime. No entanto, o pagamento ficará condicionado à apresentação de comprovação, por meio de documento oficial, de que faz jus ao tratamento tributário favorecido previsto na referida Lei

Complementar.

15. DA HABILITAÇÃO

15.1. Habilitação Jurídica

15.1.1. Registro comercial, no caso de empresa individual;

15.1.2. Ato constitutivo, estatuto ou contrato social em vigor, devidamente registrado na Junta Comercial ou no Cartório competente, conforme o caso;

15.1.3. Documento de eleição ou designação dos atuais administradores, quando aplicável;

15.1.4. Decreto de autorização, em se tratando de empresa ou sociedade estrangeira em funcionamento no País.

15.2. Regularidade Fiscal, Social e Trabalhista

15.2.1. Prova de inscrição no Cadastro Nacional da Pessoa Jurídica (CNPJ);

15.2.2. Prova de regularidade fiscal perante a Fazenda Federal, Estadual e Municipal;

15.2.3. Prova de regularidade relativa ao FGTS;

15.2.4. Prova de inexistência de débitos inadimplidos perante a Justiça do Trabalho, mediante apresentação de Certidão Negativa de Débitos Trabalhistas (CNDT);

15.2.5. Declaração de cumprimento do disposto no inciso XXXIII do art. 7º da Constituição Federal.

15.3. Qualificação Econômico-Financeira

15.3.1. Certidão negativa de falência, recuperação judicial ou extrajudicial, expedida pelo distribuidor da sede da pessoa jurídica;

15.3.2. Será exigida a apresentação de balanço patrimonial, demonstração de resultado de exercício e demais demonstrações contábeis dos 2 (dois) últimos exercícios sociais, já exigíveis e apresentados na forma da lei, para fins de comprovação da qualificação econômico-financeira, nos termos do art. 69, inciso I, da Lei nº 14.133/2021, observados os coeficientes e índices econômicos previstos no Edital e devidamente justificados nos autos do processo.

15.3.2.1. No caso de pessoa jurídica constituída há menos de 2 (dois) anos, a documentação contábil referida no item anterior limitar-se-á ao último exercício social, nos termos do art. 69, § 6º, da Lei nº 14.133/2021.

15.3.3. Os documentos poderão ser apresentados em original, por cópia autenticada ou por meio eletrônico, conforme disciplinado no Edital.

16. FORMA E CRITÉRIOS DE SELEÇÃO DO FORNECEDOR

16.1. O fornecedor será selecionado por meio da realização de procedimento de Licitação, na modalidade Pregão, sob a forma Eletrônica, com adoção do critério de julgamento pelo Menor Preço por grupo.

17. ESTIMATIVA DO VALOR DA CONTRATAÇÃO

17.1. O custo estimado total da contratação é de R$ 1.201.243,00.

17.2. Em observância os princípios legais, considerando o objeto desta aquisição, no que se refere a pesquisa de preço, a mesma foi realizada com base no Art. 23, § 1º, II e IV, lei 14.133/21.

17.3. A metodologia aplicada para obtenção do valor estimado da contratação se deu através da mediana dos preços obtidos.

17.4. Os itens 17 e 27 possuem características que não foram encontradas na base de dados do sistema de pesquisa de preço (Banco de Preços), dessa forma foram utilizados somente preços com base no Art. 23, § 1º, IV, lei 14.133/21.

17.5. Para a escolha dos fornecedores envolvidos na pesquisa de preço, foi usando como parâmetro, fornecedores cuja as atividades econômicas tinham vinculação com o objeto desta contratação. Além disso, foram selecionados os fornecedores que responderam dentro do período de pesquisa, por meio de e-mail. Ressalta-se que, conforme registrado nos autos do processo, foram encaminhadas diversas solicitações de cotação, embora nem todos os fornecedores consultados tenham apresentado retorno.

17.6. Registra-se que, para fins de pesquisa de preços, foram utilizados itens identificados por códigos CATMAT e descrições padronizadas compatíveis ou aproximadas ao objeto pretendido, em razão de o catálogo padronizado nem sempre contemplar integralmente todas as características técnicas, visuais, dimensionais, de acabamento e de personalização dos materiais gráficos constantes deste Termo de Referência. Assim, eventuais divergências entre a descrição sintética do CATMAT/Banco de Preços e a especificação detalhada deste TR não comprometem a validade da estimativa, desde que preservada a compatibilidade material, funcional e mercadológica entre o item pesquisado e o item a ser contratado.

18. ADEQUAÇÃO ORÇAMENTÁRIA

18.1. O programa de trabalho será definido posteriormente.

19. DISPOSIÇÕES GERAIS

19.1. Quaisquer dúvidas acerca do presente termo, poderão ser esclarecidas pela Divisão de Material – DPE/MA, através do telefone (98) 2055-3066, de segunda a sexta-feira, das 8:00 às 17:00hs; A DPE-MA, por intermédio da Divisão de Material, que repassará à CONTRATADA as informações necessárias quanto o fornecimento do material contratado.

São Luís - MA, **27** de **abril** de **2026**.

Lucivânia Santana Pereira
Chefe da Divisão de Material

Documento assinado eletronicamente por **Lucivania Santana Pereira**, **Chefe de Divisão**, em 27/04/2026, às 11:56, conforme horário oficial de Brasília, com fundamento no § 3º do art. 4º, do Decreto n.º 10.543, de 13 de novembro de 2020.

A autenticidade do documento pode ser conferida no link Validar Documento informando o código verificador **0360925** e o código CRC **052A45AF**.

DEFENSORIA PÚBLICA
do Estado do Maranhão

DESPACHO

DMP /Divisão de Material e Patrimônio

DESTINATÁRIO
Comissão Permanente de Contratação

Considerando o processo nº **0001760.110000938.0.2026, Aquisição de material gráfico,**

Em atenção à devolução do presente processo para adequação do item 15.3 do Termo de Referência, informa-se que foram realizadas as devidas correções, nos termos do art. 69 da Lei nº 14.133/2021.

Dessa forma, encaminham-se os autos para prosseguimento.

São Luís-MA, em **27** de **abril** de **2026**.

Lucivânia Santana Pereira
Chefe de Divisão de Material

Documento assinado eletronicamente por **Lucivania Santana Pereira**, **Chefe de Divisão**, em 27/04/2026, às 11:56, conforme horário oficial de Brasília, com fundamento no § 3º do art. 4º, do Decreto n.º 10.543, de 13 de novembro de 2020.

A autenticidade do documento pode ser conferida no link Validar Documento informando o código verificador **0360957** e o código CRC **A6EBF6E6**.

Minuta- PREGÃO ELETRÔNICO SRP Nº 900XX/2026-DPE/MA

A DEFENSORIA PÚBLICA DO ESTADO DO MARANHÃO-DPE , através de sua Comissão Permanente de Contratação, designado(a) pela Portaria nº 2377-DPGE/2024, tendo em vista o que consta no Processo SEI nº 0001760.110000938.0.2026, oriundo da Divisão de Material, tornam público, para ciência dos interessados que, realizará licitação na modalidade **PREGÃO ELETRÔNICO,** critério de julgamento **MENOR PREÇO,** aprovado pela Assessoria Jurídica no Parecer nº XXX/2026, nos termos da Lei Federal nº 14.133, de 1º de abril de 2021, pela Lei Complementar nº 123, de 14 de dezembro de 2006 e alterações, pelo Decreto Federal nº 11.462/2023 e Decreto Estadual nº 38.136/2023 (no que couber), e demais normas aplicáveis, de acordo com as condições estabelecidas neste Edital, a se realizar:

DATA: xxx de xxxxx de 2026, ou no primeiro dia útil subsequente, na hipótese de não haver expediente nesta data.
HORA: X:XX horas (XXXX horas) – horário de Brasília-DF.
LOCAL: Portal de Compras do Governo Federal – www.compras.gov.br
CÓDIGO UASG: 453747

1. DO OBJETO

1.1 Formação de Registro de Preços para futura aquisição de materiais gráficos, conforme especificações, quantitativos, padrões de qualidade e condições estabelecidas no Termo de Referência, destinados a atender as demandas da Defensoria Pública, observadas as condições estabelecidas neste Edital e seus anexos.

1.2 A licitação será dividida em **grupos,** sendo os **Grupos 02 e 07 de participação exclusiva para ME's, EPP's e equiparadas** e os demais de ampla concorrência, conforme tabela do Anexo I do Termo de Referência.

1.2.1. relativamente ao(s) grupo(s), faculta-se ao licitante a participação em quantos grupos forem de seu interesse, devendo oferecer proposta para todos os itens que os compõem

1.3 O critério de julgamento adotado será o menor preço, por grupo, onde todos os itens do grupo deverão estar com preço igual ou abaixo do preço estimado, observadas as exigências contidas neste Edital e seus Anexos quanto às especificações do objeto.

1.4 Em caso de discordância existente entre as especificações do objeto descrito no Portal de Compras do Governo Federal e as especificações técnicas constantes deste edital, prevalecerão as últimas.

1.5 A licitação será realizada para registro de preços, postergando-se a indicação de dotação orçamentária para o momento da assinatura do contrato ou instrumento equivalente nos termos do art. 17º, do Decreto 11.462, de 31 de março de 2023.

1.6 O Edital e seus anexos estão disponíveis, na íntegra, no endereço eletrônico https://defensoria.ma.def.br/dpema/portal/licitacoes.

2. DO REGISTRO DE PREÇOS

2.1 A adoção e a operacionalização do Sistema de Registro de Preços no âmbito do presente certame observarão o disposto na Lei nº 14.133/2021, bem como as normas regulamentares aplicáveis e as regras e condições previstas na minuta da Ata de Registro de Preços, parte integrante deste Edital.

3. DA PARTICIPAÇÃO NO PREGÃO

3.1 . Poderão participar deste Pregão os interessados cujo ramo de atividade seja compatível com o objeto desta licitação e que estiverem previamente credenciados no Sistema de Cadastramento Unificado de Fornecedores – SICAF e no Sistema de Compras do Governo Federal (www.gov.br/compras), por meio de Certificado Digital conferido pela Infraestrutura de Chaves Públicas Brasileira – ICP – Brasil.

3.1.1 Os interessados deverão atender às condições exigidas no cadastramento no Sicaf até o terceiro dia útil anterior à data prevista para recebimento das propostas.

3.1.2 A obtenção do benefício de Microempresa/EPP equiparadas fica limitada às microempresas e às empresas de pequeno porte que, no ano-calendário de realização da licitação, ainda não tenham celebrado contratos com a Administração Pública cujos valores somados extrapolem a receita bruta máxima admitida para fins de enquadramento como empresa de pequeno porte.

3.1.3 O s **Grupos 02 e 07** da presente licitação são de participação exclusiva das empresas que se enquadrem na condição de microempresas e empresas de pequeno porte.

3.2 O licitante responsabiliza-se exclusiva e formalmente pelas transações efetuadas em seu nome, assume como firmes e verdadeiras suas propostas e seus lances, inclusive os atos praticados diretamente ou por seu representante, excluída a responsabilidade do provedor do sistema ou da Defensoria Pública do Estado do Maranhão por eventuais danos decorrentes de uso indevido das credenciais de acesso, ainda que por terceiros.

3.3 É de responsabilidade do cadastrado conferir a exatidão dos seus dados cadastrais nos Sistemas relacionados no item anterior e mantê-los atualizados junto aos órgãos responsáveis pela informação, devendo proceder, imediatamente, à correção ou à alteração dos registros tão logo identifique incorreção ou aqueles se tornem desatualizados.

3.4 A não observância do disposto no item anterior poderá ensejar desclassificação no momento da habilitação.

3.5 Será concedido tratamento favorecido para as microempresas e empresas de pequeno porte, para as sociedades cooperativas mencionadas no artigo 16 da Lei nº 14.133, de 2021, para o agricultor familiar, o produtor rural pessoa física e para o microempreendedor individual – MEI, nos limites previstos da Lei Complementar nº 123, de 2006.

3.6. Não poderão disputar esta licitação:

3.6.1 Aquele que não atenda às condições deste Edital e seu(s) anexo(s);

3.6.2 Autor do anteprojeto, do projeto básico ou do projeto executivo, pessoa física ou jurídica, quando a licitação versar sobre serviços ou fornecimento de bens a ele relacionados;

3.6.3 Empresa, isoladamente ou em consórcio, responsável pela elaboração do projeto básico ou do projeto executivo, ou empresa da qual o autor do projeto seja dirigente, gerente, controlador, acionista ou detentor de mais de 5% (cinco por cento) do capital com direito a voto, responsável técnico ou subcontratado, quando a licitação versar sobre serviços ou fornecimento de bens a ela necessários;

3.6.4 Pessoa física ou jurídica que se encontre, ao tempo da licitação, impossibilitada de participar da licitação em decorrência de sanção que lhe foi imposta;

3.6.5 Aquele que mantenha vínculo de natureza técnica, comercial, econômica, financeira, trabalhista ou civil com dirigente da Defensoria Pública do Estado do Maranhão ou com agente público que desempenhe função na licitação ou atue na fiscalização ou na gestão do contrato, ou que deles seja cônjuge, companheiro ou parente em linha reta, colateral ou por afinidade, até o terceiro grau;

3.6.6 Empresas controladoras, controladas ou coligadas, nos termos da Lei nº 6.404, de 15 de dezembro de 1976, concorrendo entre si;

3.6.7 Pessoa física ou jurídica que, nos 5 (cinco) anos anteriores à divulgação do edital, tenha sido condenada judicialmente, com trânsito em julgado, por exploração de trabalho infantil, por submissão de trabalhadores a condições análogas às de escravo ou por contratação de adolescentes nos casos vedados pela legislação trabalhista;

3.6.8 Agente público da Defensoria Pública do Maranhão;

3.6.9 Organizações da Sociedade Civil de Interesse Público – OSCIP, atuando nessa condição;

3.6.10 Não poderá participar, direta ou indiretamente, da licitação ou da execução do contrato agente público da Defensoria Pública do Maranhão, devendo ser observadas as situações que possam configurar conflito de interesses no exercício ou após o exercício do cargo ou emprego, nos termos da legislação que disciplina a matéria, conforme § 1º do art. 9º da Lei n.º 14.133, de 2021.

3.6.11 Empresas cujos sócios sejam cônjuge, companheiro ou parente em linha reta, colateral ou por afinidade até o terceiro grau, inclusive, dos membros ocupantes de cargos de direção ou no exercício de funções administrativas, assim como de servidores ocupantes de cargos de direção, chefia e assessoramento vinculados direta ou indiretamente às unidades situadas na linha hierárquica da área encarregada da licitação.

3.7 O impedimento de que trata o item 3.6.4 será também aplicado ao licitante que atue em substituição a outra pessoa, física ou jurídica, com o intuito de burlar a efetividade da sanção a ela aplicada, inclusive a sua controladora, controlada ou coligada, desde que devidamente comprovado o ilícito ou a utilização fraudulenta da personalidade jurídica do licitante.

3.8 A critério da Administração e exclusivamente a seu serviço, o autor dos projetos e a empresa a que se referem os itens 3.6.2 e 3.6.3 poderão participar no apoio das atividades de planejamento da contratação, de execução da licitação ou de gestão do contrato, desde que sob supervisão exclusiva de agentes públicos da DPE.

3.9. Equiparam-se aos autores do projeto as empresas integrantes do mesmo grupo econômico.

3.10 O disposto nos itens 3.6.2 e 3.6.3 não impede a licitação ou a contratação de serviço que inclua como encargo do contratado a elaboração do projeto básico e do projeto executivo, nas contratações integradas, e do projeto executivo, nos demais regimes de execução.

3.11. Em licitações e contratações realizadas no âmbito de projetos e programas parcialmente financiados por agência oficial de cooperação estrangeira ou por organismo financeiro internacional com recursos do financiamento ou da contrapartida nacional, não poderá participar pessoa física ou jurídica que integre o rol de pessoas sancionadas por essas entidades ou que seja declarada inidônea nos termos da Lei nº 14.133/2021.

3.12 A vedação de que trata o item 3.6.8 estende-se a terceiro que auxilie a condução da contratação na qualidade de integrante de equipe de apoio, profissional especializado ou funcionário ou representante de empresa que preste assessoria técnica.

4. DA APRESENTAÇÃO DA PROPOSTA E DOS DOCUMENTOS DE HABILITAÇÃO

4.1. Na presente licitação, a fase de habilitação sucederá as fases de apresentação de propostas e lances e de julgamento.

4.2. Os licitantes encaminharão, exclusivamente por meio do sistema eletrônico, a proposta com o preço ou o percentual de desconto, conforme o critério de julgamento adotado neste Edital e documentos de habilitação até a data e o horário estabelecidos para abertura da sessão pública.

4.3. No cadastramento da proposta inicial, o licitante declarará, em campo próprio do sistema, que:

4.3.1. Está ciente e concorda com as condições contidas no edital e seus anexos, bem como de que a proposta apresentada compreende a integralidade dos custos para atendimento dos direitos trabalhistas

assegurados na Constituição Federal, nas leis trabalhistas, nas normas infralegais, nas convenções coletivas de trabalho e nos termos de ajustamento de conduta vigentes na data de sua entrega em definitivo e que cumpre plenamente os requisitos de habilitação definidos no instrumento convocatório;

4.3.2. Não emprega menor de 18 anos em trabalho noturno, perigoso ou insalubre e não emprega menor de 16 anos, salvo menor, a partir de 14 anos, na condição de aprendiz, nos termos do artigo 7°, XXXIII, da Constituição;

4.3.3. Não possui, em sua cadeia produtiva, empregados executando trabalho degradante ou forçado, observando o disposto nos incisos III e IV do art. 1º e no inciso III do art. 5º da Constituição Federal;

4.3.4. Cumpre as exigências de reserva de cargos para pessoa com deficiência e para reabilitado da Previdência Social, previstas em lei e em outras normas específicas.

4.4 O licitante organizado em cooperativa deverá declarar, ainda, em campo próprio do sistema eletrônico, que cumpre os requisitos estabelecidos no artigo 16 da Lei nº 14.133, de 2021.

4.5 O fornecedor enquadrado como microempresa, empresa de pequeno porte ou sociedade cooperativa deverá declarar, ainda, em campo próprio do sistema eletrônico, que cumpre os requisitos estabelecidos no artigo 3° da Lei Complementar nº 123, de 2006, estando apto a usufruir do tratamento favorecido estabelecido em seus arts. 42 a 49, observado o disposto nos §§ 1º ao 3º do art. 4º, da Lei n.º 14.133, de 2021.

4.5.1 No item exclusivo para participação de microempresas e empresas de pequeno porte, a assinalação do campo “não” impedirá o prosseguimento no certame, para aquele item;

4.5.2 Nos itens em que a participação não for exclusiva para microempresas e empresas de pequeno porte, a assinalação do campo “não” apenas produzirá o efeito de o licitante não ter direito ao tratamento favorecido previsto na Lei Complementar nº 123, de 2006, mesmo que microempresa, empresa de pequeno porte ou sociedade cooperativa.

4.6 A falsidade da declaração de que trata os itens 4.3 ou 4.5 sujeitará o licitante às sanções previstas na Lei nº 14.133, de 2021, e neste Edital.

4.7. Os licitantes poderão retirar ou substituir a proposta ou, na hipótese de a fase de habilitação anteceder as fases de apresentação de propostas e lances e de julgamento, os documentos de habilitação anteriormente inseridos no sistema, até a abertura da sessão pública.

4.8. Não haverá ordem de classificação na etapa de apresentação da proposta e dos documentos de habilitação pelo licitante, o que ocorrerá somente após os procedimentos de abertura da sessão pública e da fase de envio de lances.

4.9. Serão disponibilizados para acesso público os documentos que compõem a proposta dos licitantes convocados para apresentação de propostas, após a fase de envio de lances.

4.10. Desde que disponibilizada a funcionalidade no sistema, o licitante poderá parametrizar o seu valor final mínimo ou o seu percentual de desconto máximo quando do cadastramento da proposta e obedecerá às seguintes regras:

4.10.1 A aplicação do intervalo mínimo de diferença de valores ou de percentuais entre os lances, que incidirá tanto em relação aos lances intermediários quanto em relação ao lance que cobrir a melhor oferta;

4.10.2. Os lances serão de envio automático pelo sistema, respeitado o valor final mínimo estabelecido e o intervalo de que trata o subitem acima.

4.11 O valor final mínimo ou o percentual de desconto final máximo parametrizado no sistema poderá ser alterado pelo fornecedor durante a fase de disputa, sendo vedado:

4.11.1 Valor superior a lance já registrado pelo fornecedor no sistema, quando adotado o critério de julgamento por menor preço; e

4.11.2 Percentual de desconto inferior a lance já registrado pelo fornecedor no sistema, quando adotado o critério de julgamento por maior desconto.

4.12 O valor final mínimo ou o percentual de desconto final máximo parametrizado na forma do item

4.13. Possuirá caráter sigiloso para os demais fornecedores e para a Defensoria Pública do Estado do Maranhão, podendo ser disponibilizado estrita e permanentemente aos órgãos de controle externo e interno.

4.14. Caberá ao licitante interessado em participar da licitação acompanhar as operações no sistema eletrônico durante o processo licitatório e se responsabilizar pelo ônus decorrente da perda de negócios diante da inobservância de mensagens emitidas pela Administração ou de sua desconexão.

4.15 O licitante deverá comunicar imediatamente ao provedor do sistema qualquer acontecimento que possa comprometer o sigilo ou a segurança, para imediato bloqueio de acesso.

5. DO PREENCHIMENTO DA PROPOSTA

5.1 O licitante deverá enviar sua proposta mediante o preenchimento, no sistema eletrônico, dos seguintes campos:

5.1.1 Valor unitário e total do item;

5.1.2 Descrição do objeto, contendo as informações similares à especificação do Termo de Referência;

5.2 Todas as especificações do objeto contidas na proposta vinculam o licitante.

5.3 O licitante não poderá oferecer proposta em quantitativo inferior ao previsto para cada item do Termo de Referência, obrigando-se nos limites dela;

5.4 Nos valores propostos estarão inclusos todos os custos operacionais, encargos previdenciários, trabalhistas, tributários, comerciais e quaisquer outros que incidam direta ou indiretamente na execução do objeto.

5.5 Os preços ofertados, tanto na proposta inicial, quanto na etapa de lances, serão de exclusiva responsabilidade do licitante, não lhe assistindo o direito de pleitear qualquer alteração, sob alegação de erro, omissão ou qualquer outro pretexto.

5.6 Se o regime tributário da empresa implicar o recolhimento de tributos em percentuais variáveis, a cotação adequada será a que corresponde à média dos efetivos recolhimentos da empresa nos últimos doze meses.

5.7 Independentemente do percentual de tributo inserido na planilha, no pagamento serão retidos na fonte os percentuais estabelecidos na legislação vigente.

5.8 A apresentação das propostas implica obrigatoriedade do cumprimento das disposições nelas contidas, em conformidade com o que dispõe o Termo de Referência, assumindo o proponente o compromisso de executar o objeto licitado nos seus termos, bem como de fornecer os materiais, equipamentos em quantidades e qualidades adequadas à perfeita execução contratual, promovendo, quando requerido, sua substituição.

5.9 O prazo de validade da proposta não será inferior a **60 (sessenta) dias**, contados da data de abertura da sessão pública estabelecida no preâmbulo deste Edital.

5.9.1 A omissão dos prazos e condições fixados no subitem anterior implica a aceitação, por parte da licitante proponente, daqueles indicados neste edital.

5.10 Os licitantes devem respeitar os preços máximos estabelecidos nas normas de regência de contratações públicas federais e estaduais, quando participarem de licitações públicas;

5.10.1 Caso o critério de julgamento seja o de maior desconto, o preço já decorrente da aplicação do desconto ofertado deverá respeitar os preços máximos estimados da contratação.

5.11 O descumprimento das regras supramencionadas pela DPE por parte dos contratados pode ensejar a fiscalização do Tribunal de Contas do Estado do Maranhão e, após o devido processo legal, gerar as seguintes consequências: assinatura de prazo para a adoção das medidas necessárias ao exato cumprimento da lei, nos termos do art. 51, inciso VIII, da Constituição Estadual; ou condenação dos agentes públicos responsáveis e da empresa contratada ao pagamento dos prejuízos ao erário, caso verificada a ocorrência de superfaturamento por sobrepreço na execução do contrato.

6. DA ABERTURA DA SESSÃO, CLASSIFICAÇÃO DAS PROPOSTAS E FORMULAÇÃO DE LANCES

6.1 A abertura da presente licitação dar-se-á em sessão pública, por meio de sistema eletrônico, na data, horário e local indicados neste Edital.

6.2. Os licitantes poderão retirar ou substituir a proposta ou os documentos de habilitação, quando for o caso, anteriormente inseridos no sistema, até a abertura da sessão pública.

6.3 A comunicação entre o **PREGOEIRO** e as licitantes ocorrerá exclusivamente mediante troca de mensagem, em campo próprio do **SISTEMA**.

6.4. Iniciada a etapa competitiva, os licitantes deverão encaminhar lances exclusivamente por meio do sistema eletrônico, sendo imediatamente informados do seu recebimento e do valor consignado no registro.

6.5 O lance deverá ser ofertado pelo **VALOR DO GRUPO.**

6.6. Os licitantes poderão oferecer lances sucessivos, observando o horário fixado para abertura da sessão e as regras estabelecidas no Edital.

6.7 O licitante somente poderá oferecer lance de valor inferior ao último por ele ofertado e registrado pelo sistema.

6.8 O intervalo mínimo de diferença de valores ou percentuais entre os lances, que incidirá tanto em relação aos lances intermediários quanto em relação à proposta que cobrir a melhor oferta deverá ser de 0,75%(setenta e cinco centésimos por cento) do valor do grupo/item.

6.9 O licitante poderá, uma única vez, excluir seu último lance ofertado, no intervalo de quinze segundos após o registro no sistema, na hipótese de lance inconsistente ou inexequível.

6.10 O procedimento seguirá de acordo com o modo de disputa aberto.

6.11. Poderão participar somente os licitantes que apresentarem a proposta de menor preço e os das propostas até 10% (dez por cento) superiores àquela, em que os licitantes apresentarão lances públicos e sucessivos, até o encerramento da sessão e eventuais prorrogações.

6.11.1. Não havendo pelo menos 3 (três) propostas nas condições definidas neste item, poderão os licitantes que apresentaram as três melhores propostas, consideradas as empatadas, oferecer novos lances sucessivos.

6.11.2 A etapa de lances da sessão pública terá duração de dez minutos e, após isso, será prorrogada automaticamente pelo sistema quando houver lance ofertado nos últimos dois minutos do período de duração da sessão pública.

6.11.3 A prorrogação automática da etapa de lances, de que trata o subitem anterior, será de dois minutos e ocorrerá sucessivamente sempre que houver lances enviados nesse período de prorrogação, inclusive no caso de lances intermediários.

6.11.4. Não havendo novos lances na forma estabelecida nos itens anteriores, a sessão pública encerrar-se-á automaticamente, e o sistema ordenará e divulgará os lances conforme a ordem final de classificação.

6.11.5. Definida a melhor proposta, se a diferença em relação à proposta classificada em segundo lugar for de pelo menos 5% (cinco por cento), o pregoeiro, auxiliado pela equipe de apoio, poderá admitir o

reinício da disputa aberta, para a definição das demais colocações.

6.11.6. Após o reinício previsto no subitem supra, os licitantes serão convocados para apresentar lances intermediários.

6.12. Após o término dos prazos estabelecidos nos itens anteriores, o sistema ordenará os lances segundo a ordem crescente de valores.

6.12.1. Não serão aceitos dois ou mais lances de mesmo valor, prevalecendo aquele que for recebido e registrado em primeiro lugar.

6.12.2. Durante o transcurso da sessão pública, os licitantes serão informados, em tempo real, do valor do menor lance registrado, vedada a identificação do licitante.

6.13. No caso de desconexão com o Pregoeiro, no decorrer da etapa competitiva do Pregão, o sistema eletrônico poderá permanecer acessível aos licitantes para a recepção dos lances.

6.14. Quando a desconexão do sistema eletrônico para o pregoeiro persistir por tempo superior a dez minutos, a sessão pública será suspensa e reiniciada somente após decorridas vinte e quatro horas da comunicação do fato pelo Pregoeiro aos participantes, no sítio eletrônico utilizado para divulgação.

6.15 Caso o licitante não apresente lances, concorrerá com o valor de sua proposta.

6.16. Em relação a itens não exclusivos para participação de microempresas e empresas de pequeno porte, uma vez encerrada a etapa de lances, será efetivada a verificação automática, junto à Receita Federal, do porte da entidade empresarial. O sistema identificará em coluna própria as microempresas e empresas de pequeno porte participantes, procedendo à comparação com os valores da primeira colocada, se esta for empresa de maior porte, assim como das demais classificadas, para o fim de aplicar-se o disposto nos arts. 44 e 45 da LC nº 123, de 2006, regulamentada pelo Decreto nº 8.538, de 2015.

6.16.1. Nessas condições, as propostas de microempresas e empresas de pequeno porte que se encontrarem na faixa de até 5% (cinco por cento) acima da melhor proposta ou melhor lance serão consideradas empatadas com a primeira colocada.

6.16.2 A melhor classificada nos termos do item anterior terá o direito de encaminhar uma última oferta para desempate, obrigatoriamente em valor inferior ao da primeira colocada, no prazo de 5 (cinco) minutos controlados pelo sistema, contados após a comunicação automática para tanto.

6.16.3 Caso a microempresa ou a empresa de pequeno porte melhor classificada desista ou não se manifeste no prazo estabelecido, serão convocadas as demais licitantes microempresa e empresa de pequeno porte que se encontrem naquele intervalo de 5% (cinco por cento), na ordem de classificação, para o exercício do mesmo direito, no prazo estabelecido no subitem anterior.

6.16.4. No caso de equivalência dos valores apresentados pelas microempresas e empresas de pequeno porte que se encontrem nos intervalos estabelecidos nos subitens anteriores, será realizado sorteio entre elas para que se identifique aquela que primeiro poderá apresentar melhor oferta.

6.17 Só poderá haver empate entre propostas iguais (não seguidas de lances), ou entre lances finais da fase fechada do modo de disputa aberto e fechado.

6.17.1 Havendo eventual empate entre propostas ou lances, o critério de desempate será aquele previsto no art. 60 da Lei nº 14.133, de 2021, nesta ordem:

6.17.1.1 Disputa final, hipótese em que os licitantes empatados poderão apresentar nova proposta em ato contínuo à classificação;

6.17.1.2 Avaliação do desempenho contratual prévio dos licitantes, para a qual deverão preferencialmente ser utilizados registros cadastrais para efeito de atesto de cumprimento de obrigações previstos nesta Lei;

6.17.1.3 Desenvolvimento pelo licitante de ações de equidade entre homens e mulheres no ambiente de

trabalho, conforme regulamento;

6.17.1.4 Desenvolvimento pelo licitante de programa de integridade, conforme orientações dos órgãos de controle.

6.17.2. Persistindo o empate, será assegurada preferência, sucessivamente, aos bens e serviços produzidos ou prestados por:

6.17.2.1 Empresas estabelecidas no Estado do Maranhão;

6.17.2.2 Empresas brasileiras;

6.17.2.3 Empresas que invistam em pesquisa e no desenvolvimento de tecnologia no País;

6.17.2.4 Empresas que comprovem a prática de mitigação, nos termos da Lei nº 12.187, de 29 de dezembro de 2009.

6.18. Encerrada a etapa de envio de lances da sessão pública, na hipótese da proposta do primeiro colocado permanecer acima do preço máximo ou inferior ao desconto definido para a contratação, o pregoeiro poderá negociar condições mais vantajosas, após definido o resultado do julgamento.

6.18.1 A negociação poderá ser feita com os demais licitantes, segundo a ordem de classificação inicialmente estabelecida, quando o primeiro colocado, mesmo após a negociação, for desclassificado em razão de sua proposta permanecer acima do preço máximo definido pela Administração.

6.18.2 A negociação será realizada por meio do sistema, podendo ser acompanhada pelos demais licitantes.

6.18.3 O resultado da negociação será divulgado a todos os licitantes e anexado aos autos do processo licitatório.

6.19 O pregoeiro solicitará ao licitante mais bem classificado que, **no prazo de 02 (duas) horas, envie** a **proposta readequada ao último lance ofertado,** após a negociação realizada, acompanhada dos documentos de habilitação, e, se for o caso, dos documentos complementares, quando necessários à confirmação daqueles exigidos neste Edital e já apresentados.

6.20. Após a negociação do preço, o Pregoeiro iniciará a fase de aceitação e julgamento da proposta.

7. DA FASE DE JULGAMENTO

7.1. Encerrada a etapa de negociação, o pregoeiro verificará se o licitante provisoriamente classificado em primeiro lugar atende às condições de participação no certame, conforme previsto no art. 14 da Lei nº 14.133/2021, legislação correlata e no item 3.6 do edital, especialmente quanto à existência de sanção que impeça a participação no certame ou a futura contratação, mediante a consulta aos seguintes cadastros:

7.1.1 SICAF;

7.1.2 Cadastro Nacional de Empresas Inidôneas e Suspensas – CEIS, mantido pela Controladoria-Geral da União (https://portaldatransparencia.gov.br/sancoes/consulta); e

7.1.3 Cadastro Nacional de Empresas Punidas – CNEP, mantido pela Controladoria-Geral da União (https://portaldatransparencia.gov.br/sancoes/consulta).

7.2 A consulta aos cadastros será realizada em nome da empresa licitante e também de seu sócio majoritário, por força da vedação de que trata o artigo 12 da Lei n° 8.429, de 1992.

7.3 Caso conste na Consulta de Situação do licitante a existência de Ocorrências Impeditivas Indiretas, o Pregoeiro diligenciará para verificar se houve fraude por parte das empresas apontadas no Relatório de Ocorrências Impeditivas Indiretas. (IN nº 3/2018, art. 29, *caput*)

7.3.1 A tentativa de burla será verificada por meio dos vínculos societários, linhas de fornecimento similares, dentre outros. (IN nº 3/2018, art. 29, §1º).

7.3.2 O licitante será convocado para manifestação previamente a uma eventual desclassificação.

(IN nº 3/2018, art. 29, §2º).

7.3.3. Constatada a existência de sanção, o licitante será reputado inabilitado, por falta de condição de participação.

7.4 Caso atendidas as condições de participação, será iniciado o procedimento de habilitação.

7.5 Caso o licitante provisoriamente classificado em primeiro lugar tenha se utilizado de algum tratamento favorecido às ME/EPPs, o pregoeiro verificará se faz jus ao benefício, em conformidade com os itens 3.1.2.e 4.6 deste edital.

7.6 Verificadas as condições de participação e de utilização do tratamento favorecido, o pregoeiro examinará a proposta classificada em primeiro lugar quanto à adequação ao objeto e à compatibilidade do preço em relação ao máximo estipulado para contratação neste Edital e em seus anexos, observado o disposto no artigo 29 a 35 da IN SEGES nº 73, de 30 de setembro de 2022.

7.7 SERÁ DESCLASSIFICADA A PROPOSTA VENCEDORA QUE:

7.7.1. Contiver vícios insanáveis;

7.7.2. Não obedecer às especificações técnicas contidas no Termo de Referência;

7.7.3. Apresentar preços inexequíveis ou permanecerem acima do preço máximo definido para a contratação;

7.7.4. Não tiverem sua exequibilidade demonstrada, quando exigido pela Administração;

7.7.5. Apresentar desconformidade com quaisquer outras exigências deste Edital ou seus anexos, desde que insanável.

7.7.6 Erros no preenchimento da planilha não constituem motivo para a desclassificação da proposta. A planilha poderá ser ajustada pelo fornecedor, no prazo indicado pelo sistema, desde que não haja majoração do preço.

7.7.6.1 O ajuste de que trata este dispositivo se limita a sanar erros ou falhas que não alterem a substância das propostas;

7.7.6.2. Considera-se erro no preenchimento da planilha passível de correção a indicação de recolhimento de impostos e contribuições na forma do Simples Nacional, quando não cabível esse regime.

7.7.7. Para fins de análise da proposta quanto ao cumprimento das especificações do objeto, poderá ser colhida a manifestação escrita do setor requisitante do serviço ou da área especializada no objeto.

7.8. CRITÉRIO DE JULGAMENTO E ACEITABILIDADE:

7.8.1. O julgamento das propostas levará em consideração o menor preço, ofertado por grupo, sendo vencedor aquele que ofertar o menor valor no(s) Grupo(s).

7.8.2. O vencedor deverá apresentar a proposta ajustada com o valor do item unitário e total, na quantidade(s) máxima(s) e especificações indicadas na tabela do item 1.1 e do Anexo I do Termo de Referência.

7.8.3 A não apresentação nesta fase, dos documentos exigidos, ensejará a desclassificação da licitante.

7.8.5 O valor não poderá ser superior ao valor constante do Termo de Referência, deste edital.

8. DA FASE HABILITAÇÃO

8.1 A documentação exigida para fins de habilitação jurídica, fiscal, social e trabalhista e econômico-financeira, poderá ser substituída pelo registro cadastral no SICAF.

8.2. Para fins de habilitação, deverá o licitante comprovar os seguintes requisitos, nos termos dos arts. 62 a 70 da Lei 14.133/2021:

8.3 HABILITAÇÃO JURÍDICA:

8.3.1 Pessoa física: cédula de identidade (RG) ou documento equivalente que, por força de lei, tenha validade para fins de identificação em todo o território nacional;

8.3.2 Empresário individual**:** inscrição no Registro Público de Empresas Mercantis, a cargo da Junta Comercial da respectiva sede;

8.3.3 Microempreendedor individual – MEI: Certificado da Condição de Microempreendedor Individual – CCMEI, cuja aceitação ficará condicionada à verificação da autenticidade no sítio https://www.gov.br/empresas-e-negocios/pt-br/empreendedor;

8.3.4 Sociedade empresária, sociedade limitada unipessoal – SLU ou sociedade identificada como empresa individual de responsabilidade limitada – EIRELI: inscrição do ato constitutivo, estatuto ou contrato social no Registro Público de Empresas Mercantis, a cargo da Junta Comercial da respectiva sede, acompanhada de documento comprobatório de seus administradores;

8.3.5 Sociedade empresária estrangeira: portaria de autorização de funcionamento no Brasil, publicada no Diário Oficial da União e arquivada na Junta Comercial da unidade federativa onde se localizar a filial, agência, sucursal ou estabelecimento, a qual será considerada como sua sede, conforme Instrução Normativa DREI/ME n.º 77, de 18 de março de 2020.

8.3.6 Sociedade simples: inscrição do ato constitutivo no Registro Civil de Pessoas Jurídicas do local de sua sede, acompanhada de documento comprobatório de seus administradores;

8.3.7 Filial, sucursal ou agência de sociedade simples ou empresária: inscrição do ato constitutivo da filial, sucursal ou agência da sociedade simples ou empresária, respectivamente, no Registro Civil das Pessoas Jurídicas ou no Registro Público de Empresas Mercantis onde opera, com averbação no Registro onde tem sede a matriz.

8.3.8 Sociedade cooperativa: ata de fundação e estatuto social, com a ata da assembleia que o aprovou, devidamente arquivado na Junta Comercial ou inscrito no Registro Civil das Pessoas Jurídicas da respectiva sede, além do registro de que trata o art. 107 da Lei nº 5.764, de 16 de dezembro 1971.

8.3.9. Os documentos acima deverão estar acompanhados das alterações ou da consolidação respectiva.

8.4 REGULARIDADE FISCAL E TRABALHISTA:

8.4.1 Prova de inscrição no Cadastro Nacional de Pessoas Jurídicas ou no Cadastro de Pessoas Físicas, conforme o caso;

8.4.2 Prova de regularidade fiscal perante a Fazenda Nacional, mediante apresentação de certidão expedida conjuntamente pela Secretaria da Receita Federal do Brasil (RFB) e pela Procuradoria-Geral da Fazenda Nacional (PGFN), referente a todos os créditos tributários federais e à Dívida Ativa da União (DAU) por elas administrados, inclusive aqueles relativos à Seguridade Social, nos termos da Portaria Conjunta nº 1.751, de 02/10/2014, do Secretário da Receita Federal do Brasil e da Procuradora-Geral da Fazenda Nacional.

8.4.3 Prova de regularidade com o Fundo de Garantia do Tempo de Serviço (FGTS);

8.4.4 Prova de inexistência de débitos inadimplidos perante a Justiça do Trabalho, mediante a apresentação de certidão negativa ou positiva com efeito de negativa, nos termos do Título VII-A da Consolidação das Leis do Trabalho, aprovada pelo Decreto-Lei 5.452, de 1º de maio de 1943;

8.4.5 Prova de inscrição no cadastro de contribuintes estadual e municipal, relativo ao domicílio ou sede do licitante, pertinente ao seu ramo de atividade e compatível com o objeto ora licitado;

8.4.6 Prova de regularidade com as Fazendas Estadual e Municipal do domicílio ou sede do licitante;

8.4.7 Caso o fornecedor seja considerado isento dos tributos Estadual/Distrital ou Municipal/Distrital relacionados ao objeto contratual, deverá comprovar tal condição mediante a apresentação de

declaração da Fazenda respectiva do seu domicílio ou sede, ou outra equivalente, na forma da lei.

8.5 QUALIFICAÇÃO ECONÔMICO-FINANCEIRA:

8.5.1. Certidão negativa de falência ou recuperação judicial ou extrajudicial, ou liquidação judicial, ou de execução patrimonial, conforme o caso, expedida pelo distribuidor da sede do licitante, ou de seu domicílio, dentro do prazo de validade previsto na própria certidão, ou, na omissão desta, expedida há no máximo 60 (sessenta) dias anteriores à data de abertura do certame.

8.5.1.1. No caso de certidão positiva de recuperação judicial ou extrajudicial, o licitante deverá apresentar a comprovação de que o respectivo plano de recuperação foi acolhido judicialmente, na forma do art. 58, da Lei n.º 11.101, de 9 de fevereiro de 2005, sob pena de inabilitação, devendo, ainda, comprovar os demais requisitos de habilitação.

8.5.2. Comprovação da boa situação financeira do licitante, aferida com base nos índices de Liquidez Geral (LG), Solvência Geral (SG) e Liquidez Corrente (LC) igual ou maiores que 01 (um). A empresa deverá apresentar os índices devidamente assinados por profissional habilitado da área contábil que ateste o atendimento pelo licitante dos índices econômicos previstos neste edital.

8.5.2.1) As empresas que apresentarem resultado inferior a 01 (um) em qualquer dos índices referidos no subitem anterior deverão comprovar o capital mínimo ou valor do patrimônio líquido de 10% do valor estimado da contratação ou do item pertinente, através da apresentação de balanço patrimonial, devendo a comprovação ser feita relativamente à data da apresentação da proposta

de preços.

8.5.2.2) As empresas cujo exercício seja inferior a um ano, deverão comprovar o capital mínimo de 10% do valor total estimado da contratação ou do grupo pertinente, devendo a comprovação ser feita relativamente à data da apresentação da proposta de preços.

8.5.2.3) No caso do licitante classificado em mais de um Grupo, o aferimento do cumprimento da disposição acima levará em consideração a soma de todos os valores referencias, por grupo;

8.5.2.4) As empresas criadas no exercício financeiro da licitação deverão atender a todas as exigências de habilitação e poderão substituir os demonstrativos contábeis pelo balanço de abertura. (Lei nº 14.133, de 2021, art. 65, §1º).

8.5.3 – Os índices econômicos requeridos neste edital são os mínimos necessários e têm como finalidade única a comprovação de que a capacidade econômico-financeira é adequada para garantir a execução integral do contrato. Tais índices podem ser obtidos em revistas ou informativos especializados em assuntos econômicos, sendo reconhecidos como os padrões habitualmente utilizados em editais de licitação, razão porque se justifica sua adoção.

8.5.4 O balanço patrimonial, demonstração de resultado de exercício e demais demonstrações contábeis limitar-se-ão ao último exercício no caso de a pessoa jurídica ter sido constituída há menos de 2 (dois) anos. (Lei nº 14.133, de 2021, art. 69, §6º);

8.5.5 Os documentos referidos acima deverão ser com base no limite definido pela Receita Federal do Brasil para transmissão da Escrituração Contábil Digital - ECD ao Sped.

8.6. Os documentos exigidos para fins de habilitação poderão ser apresentados em original, por cópia ou por servidor da administração ou publicação em órgão da imprensa oficial.

8.7. Será verificado se o licitante apresentou declaração de que atende aos requisitos de habilitação, e o declarante responderá pela veracidade das informações prestadas, na forma da lei (art. 63, I, da Lei nº 14.133/2021).

8.8. Será verificado se o licitante apresentou no sistema, sob pena de inabilitação, a declaração de que cumpre as exigências de reserva de cargos para pessoa com deficiência e para reabilitado da Previdência Social, previstas em lei e em outras normas específicas.

8.9. Somente haverá a necessidade de comprovação do preenchimento de requisitos mediante

apresentação dos documentos originais não-digitais quando houver dúvida em relação à integridade do documento digital ou quando a lei expressamente o exigir. (IN nº 3/2018, art. 4º, §1º, e art. 6º, §4º).

8.10 É de responsabilidade do licitante conferir a exatidão dos seus dados cadastrais no SICAF e mantê-los atualizados junto aos órgãos responsáveis pela informação, devendo proceder, imediatamente, à correção ou à alteração dos registros tão logo identifique incorreção ou aqueles se tornem desatualizados. (IN nº 3/2018, art. 7º, *caput*).

8.10.1 A não observância do disposto no item anterior poderá ensejar desclassificação no momento da habilitação. (IN nº 3/2018, art. 7º, parágrafo único).

8.11 A verificação pelo pregoeiro, em sítios eletrônicos oficiais de órgãos e entidades emissores de certidões constitui meio legal de prova, para fins de habilitação.

8.11.1. Os documentos exigidos para habilitação que não estejam contemplados no SICAF serão enviados por meio do sistema, em formato digital, no prazo de até **02 (duas) horas**, contado da solicitação do pregoeiro e acompanhada, se for o caso, de documentos complementares.

8.11.2 Na hipótese de a fase de habilitação anteceder a fase de apresentação de propostas e lances, os licitantes encaminharão, por meio do sistema, simultaneamente os documentos de habilitação e a proposta com o preço ou o percentual de desconto, observado o disposto no § 1º do art. 36 e no § 1º do art. 39 da Instrução Normativa SEGES nº 73, de 30 de setembro de 2022 .

8.12 A verificação no SICAF ou a exigência dos documentos nele não contidos somente será feita em relação ao licitante vencedor.

8.12.1. Os documentos relativos à regularidade fiscal somente serão exigidos, em qualquer caso, em momento posterior ao julgamento das propostas, e apenas do licitante mais bem classificado.

8.12.2. Respeitada a exceção do subitem anterior, relativa à regularidade fiscal, quando a fase de habilitação anteceder as fases de apresentação de propostas e lances e de julgamento, a verificação ou exigência do presente subitem ocorrerá em relação a todos os licitantes.

8.13 Após a entrega dos documentos para habilitação, não será permitida a substituição ou a apresentação de novos documentos, salvo em sede de diligência, para (Lei 14.133/21, art. 64, e IN 73/2022, art. 39, §4º):

8.13.1 Complementação de informações acerca dos documentos já apresentados pelos licitantes e desde que necessária para apurar fatos existentes à época da abertura do certame; e

8.13.2 Atualização de documentos cuja validade tenha expirado após a data de recebimento das propostas;

8.14. Na análise dos documentos de habilitação, a comissão de contratação poderá sanar erros ou falhas, que não alterem a substância dos documentos e sua validade jurídica, mediante decisão fundamentada, registrada em ata e acessível a todos, atribuindo-lhes eficácia para fins de habilitação e classificação.

8.15. Na hipótese de o licitante não atender às exigências para habilitação, o pregoeiro examinará a proposta subsequente e assim sucessivamente, na ordem de classificação, até a apuração de uma proposta que atenda ao presente edital.

8.16. Somente serão disponibilizados para acesso público os documentos de habilitação do licitante cuja proposta atenda ao edital de licitação, após concluídos os procedimentos de que trata o subitem anterior.

8.17 O licitante que abandonar o certame, deixando de enviar a documentação solicitada, será desclassificado e sujeitar-se-á a sanções previstas neste edital.

9. DOS RECURSOS

9.1 A interposição de recurso referente ao julgamento das propostas, à habilitação ou inabilitação de

licitantes, à anulação ou revogação da licitação, observará o disposto no art. 165 da Lei nº 14.133, de 2021.

9.2 O prazo recursal é de 3 (três) dias úteis, contados da data de intimação ou de lavratura da ata.

9.3. Quando o recurso apresentado impugnar o julgamento das propostas ou o ato de habilitação ou inabilitação do licitante:

9.3.1 A intenção de recorrer deverá ser manifestada imediatamente, sob pena de preclusão;

9.3.2 O prazo para a manifestação da intenção de recorrer não será inferior a 10 (dez) minutos.

9.3.3 O prazo para apresentação das razões recursais será iniciado na data de intimação ou de lavratura da ata de habilitação ou inabilitação;

9.3.4 O prazo para apresentação de contrarrazões ao recurso pelos demais licitantes será de 3 (três) dias úteis, contados da data da intimação pessoal ou da divulgação da interposição do recurso, assegurada a vista imediata dos elementos indispensáveis à defesa de seus interesses.

9.3.5. Na hipótese de adoção da inversão de fases prevista no § 1º do art. 17 da Lei nº 14.133, de 2021, o prazo para apresentação das razões recursais será iniciado na data de intimação da ata de julgamento.

9.4. Os recursos deverão ser encaminhados em campo próprio do sistema.

9.5 O recurso será dirigido à autoridade que tiver editado o ato ou proferido a decisão recorrida, a qual poderá reconsiderar sua decisão no prazo de 3 (três) dias úteis, ou, nesse mesmo prazo, encaminhar recurso para a autoridade superior, a qual deverá proferir sua decisão no prazo de 10 (dez) dias úteis, contado do recebimento dos autos.

9.6. Os recursos interpostos fora do prazo não serão conhecidos.

9.7 O recurso e o pedido de reconsideração terão efeito suspensivo do ato ou da decisão recorrida até que sobrevenha decisão final da autoridade competente.

9.8 O acolhimento do recurso invalida tão somente os atos insuscetíveis de aproveitamento.

9.9. Os autos do processo permanecerão com vista franqueada aos interessados no sítio eletrônico www.defensoria.ma.def.br.

10. DA ADJUDICAÇÃO E DA HOMOLOGAÇÃO

10.1. Não sendo interposto recurso o Defensor Público Geral adjudicará o objeto do certame ao arrematante, com a posterior homologação do resultado. Havendo interposição de recurso, após o julgamento, o Defensor Público Geral adjudicará e homologará o procedimento.

10.2 A autoridade superior procederá à homologação do certame, após verificar cumpridos os requisitos deste Edital e da legislação aplicável.

11 DA ATA DE REGISTRO DE PREÇOS

11.1. Homologado o resultado da licitação, terá o adjudicatário o prazo de 05 (cinco) dias úteis, contados a partir da data de sua convocação, para assinar a Ata de Registro de Preços, cujo prazo de validade encontra-se nela fixado, sob pena de decair do direito à contratação, sem prejuízo das sanções previstas neste Edital.

11.2. Alternativamente à convocação para comparecer perante o órgão ou entidade para a assinatura da Ata de Registro de Preços, a Administração poderá encaminhá-la para assinatura por e-mail, para que seja assinada e devolvida no prazo de até 05 (cinco) dias úteis, a contar da data de seu recebimento.

11.3 O prazo estabelecido no subitem anterior para assinatura da Ata de Registro de Preços poderá ser prorrogado uma única vez, por igual período, quando solicitado pelo(s) licitante(s) vencedor(s), durante o seu transcurso, e desde que devidamente aceito.

11.4 Poderão ser formalizadas tantas Atas de Registro de Preços quanto necessárias para o registro de todos os Grupos/itens constantes no Termo de Referência, com a indicação do licitante vencedor, a descrição do(s) item(ns), as respectivas quantidades, preços registrados e demais condições.

11.5 O preço registrado, com a indicação dos fornecedores, será divulgado no PNCP e disponibilizado durante a vigência da ata de registro de preços.

11.6 A existência de preços registrados implicará compromisso de fornecimento nas condições estabelecidas, mas não obrigará a Administração a contratar, facultada a realização de licitação específica para a aquisição pretendida, desde que devidamente justificada.

11.7. Na hipótese de o convocado não assinar a ata de registro de preços no prazo e nas condições estabelecidas, fica facultado à Administração convocar os licitantes remanescentes do cadastro de reserva, na ordem de classificação, para fazê-lo em igual prazo e nas condições propostas.

11.8. Será incluído na ata o registro dos licitantes que aceitarem cotar os bens ou serviços com preços iguais aos do licitante vencedor ou licitantes que mantiveram sua proposta original na sequência da classificação do certame.

12. DA FORMAÇÃO DO CADASTRO RESERVA

12.1. Após a homologação da licitação, será incluído na ata, o registro:

12.1.1. Dos licitantes que aceitarem cotar o objeto com preço igual ao do adjudicatário, observada a classificação na licitação; e

12.1.2. Dos licitantes que mantiverem sua proposta original;

12.2. Será respeitada, nas contratações, a ordem de classificação dos licitantes ou fornecedores registrados na ata.

12.2.1 A apresentação de novas propostas na forma deste item não prejudicará o resultado do certame em relação ao licitante mais bem classificado.

12.2.2Para fins da ordem de classificação, os licitantes ou fornecedores que aceitarem cotar o objeto com preço igual ao do adjudicatário antecederão aqueles que mantiverem sua proposta original.

12.3 A habilitação dos licitantes que comporão o cadastro de reserva será efetuada quando houver necessidade de contratação dos licitantes remanescentes, nas seguintes hipóteses:

12.3.1 Quando o licitante vencedor não assinar a ata de registro de preços no prazo e nas condições estabelecidos no edital; ou

12.3.2 Quando houver o cancelamento do registro do fornecedor ou do registro de preços, nas hipóteses previstas nos art. 28 e art. 29 do Decreto nº 11.462/23.

12.4. Na hipótese de nenhum dos licitantes que aceitaram cotar o objeto com preço igual ao do adjudicatário concordar com a contratação nos termos em igual prazo e nas condições propostas pelo primeiro classificado, a Administração, observados o valor estimado e a sua eventual atualização na forma prevista no edital, poderá:

12.4.1 Convocar os licitantes que mantiveram sua proposta original para negociação, na ordem de classificação, com vistas à obtenção de preço melhor, mesmo que acima do preço do adjudicatário; ou

12.4.2 Adjudicar e firmar o contrato nas condições ofertadas pelos licitantes remanescentes, observada a ordem de classificação, quando frustrada a negociação de melhor condição.

13. DO CONTRATO OU NOTA DE EMPENHO

13.1. Após a homologação da licitação, em sendo realizada a contratação, será firmado Contrato.

13.2 O adjudicatário terá o prazo de 05 (cinco) dias úteis, contados a partir da data de sua convocação, para assinar o Contrato, sob pena de decair do direito à contratação, sem prejuízo das sanções previstas neste Edital.

13.2.1. Alternativamente à convocação para comparecer a Defensoria Pública do Estado do Maranhão para a assinatura do Contrato, a Administração poderá encaminhá-lo para assinatura ou aceite da Adjudicatária, por e-mail, para que seja assinado ou aceito no prazo de 05 (cinco) dias úteis, a contar da data de seu recebimento.

13.2.2 O prazo previsto no subitem anterior poderá ser prorrogado, por igual período, por solicitação justificada do adjudicatário e aceita pela Administração.

13.3 O Aceite da Nota de Empenho, emitida à empresa adjudicada, implica no reconhecimento de que:

13.3.1 Referida Nota está substituindo o contrato, aplicando-se à relação de negócios ali estabelecida as disposições da Lei nº 14.133/2021;

13.3.2 A contratada se vincula à sua proposta e às previsões contidas no edital e seus anexos;

13.3.3 A contratada reconhece que as hipóteses de rescisão são aquelas previstas nos artigos 137 da Lei nº 14.133/21 e reconhece os direitos da Administração previstos nos artigos 138 e 139 da mesma Lei.

13.4. Previamente à contratação a Administração realizará consulta ao SICAF para identificar possível suspensão temporária de participação em licitação, no âmbito da Defensoria Pública do Estado do Maranhão, proibição de contratar com o Poder Público, bem como ocorrências impeditivas indiretas, observado o disposto no art. 29, da Instrução Normativa nº 3, de 26 de abril de 2018, e nos termos do art. 6º, III, da Lei nº 10.522, de 19 de julho de 2002, consulta prévia ao CADIN.

13.5. Na assinatura do contrato, será exigida a comprovação das condições de habilitação consignadas no edital, que deverão ser mantidas pelo licitante durante a vigência do contrato.

13.5.1. Na hipótese de irregularidade, o contratado deverá regularizar a sua situação perante o cadastro no prazo de até 05 (cinco) dias úteis, sob pena de aplicação das penalidades previstas no edital e anexos.

13.6 Na hipótese de o vencedor da licitação não comprovar as condições de habilitação consignadas no edital ou se recusar a assinar o contrato ou receber a nota de empenho, a Administração, sem prejuízo da aplicação das sanções das demais cominações legais cabíveis a esse licitante, poderá convocar outro licitante, respeitada a ordem de classificação, para, após a comprovação dos requisitos para habilitação, analisada a proposta e eventuais documentos complementares e, feita a negociação, assinar o contrato ou a ata de registro de preços.

13.7 O Defensor Geral nomeará servidores para fiscalizar o contrato, devendo-se registrar todas as ocorrências e as deficiências verificadas em relatório, cuja cópia será encaminhada à CONTRATADA, para que providencie a imediata correção das irregularidades apontadas.

13.7.1 O fiscal do contrato deverá:

13.7.1.1 Atestar os documentos da despesa e acompanhar o fornecimento de acordo com as datas e especificações pré-definidas, em conformidade com o Edital.

13.7.1.2 Fiscalizar o cumprimento das obrigações da CONTRATADA, inclusive quanto à não interrupção do fornecimento do bem.

14. DAS INFRAÇÕES ADMINISTRATIVAS E SANÇÕES

14.1. Comete infração administrativa o fornecedor que cometer quaisquer das infrações previstas no art. 155 e art. 156 da Lei nº 14.133, de 2021, devendo ser avaliado para aplicação das sanções a infração cometida bem como a penalidade aplicável a cada caso.

14.2. Na aplicação das sanções serão considerados:

14.2.1. A natureza e a gravidade da infração cometida;

14.2.2. As peculiaridades do caso concreto;

14.2.3. As circunstâncias agravantes ou atenuantes;

14.2.4. Os danos que dela provierem para a Administração Pública;

14.2.5. A implantação ou o aperfeiçoamento de programa de integridade, conforme normas e orientações dos órgãos de controle.

14.3. Se a multa aplicada e as indenizações cabíveis forem superiores ao valor de pagamento eventualmente devido pela Administração ao contratado, além da perda desse valor, a diferença será descontada da garantia prestada ou será cobrada judicialmente.

14.4. A aplicação das sanções previstas, em hipótese alguma, a obrigação de reparação integral do dano causado à Administração Pública.

14.5 Para os casos em que a sanção administrativa aplicável for a de multa, esta será calculada na forma do contrato, não sendo inferior a 0,5% nem superior a 30% do valor do contrato celebrado. Quando aplicável ao responsável, será facultada a defesa deste, no prazo de 15 dias úteis, contados da data de sua intimação

14.6. A penalidade de multa pode ser aplicada cumulativamente com as demais sanções.

15. DA IMPUGNAÇÃO AO EDITAL, DO PEDIDO DE ESCLARECIMENTO

15.1. Qualquer pessoa é parte legítima para impugnar este Edital por irregularidade na aplicação da Lei nº 14.133, de 2021, devendo protocolar o pedido até 3 (três) dias úteis antes da data da abertura do certame.

15.2 A resposta à impugnação ou ao pedido de esclarecimento será divulgado em sítio eletrônico oficial no prazo de até 3 (três) dias úteis, limitado ao último dia útil anterior à data da abertura do certame.

15.3 A impugnação e/ ou pedido de esclarecimento poderão ser realizados, mediante petição a ser enviada, **exclusivamente**, de forma eletrônica, para o e-mail: cpldpe@ma.def.br

15.4 Caberá ao PREGOEIRO responder os esclarecimentos no prazo de até dois dias úteis, podendo, se for o caso, auxiliar-se pelo setor requisitante e ainda pela Assessoria Jurídica da DPE.

15.5. As impugnações e pedidos de esclarecimentos não obrigam a suspensão dos prazos previstos no certame, cabendo exclusiva e excepcionalmente a DPE esta decisão, de forma motivada.

15.6 As impugnações e pedidos de esclarecimentos apresentadas após as 18 h serão considerados, como apresentados no primeiro dia útil seguinte, às 8h.

15.7. Os avisos, as impugnações e respectivas decisões, bem como os pedidos de esclarecimentos e suas respostas deverão ser registradas no SISTEMA pelo PREGOEIRO.

15.8. Se a impugnação for acolhida ou se a resposta aos esclarecimentos importar na modificação do Edital, será definida nova data para abertura da Sessão Pública, sendo o Edital alterado pelo mesmo instrumento de publicação em que se deu o texto original.

16. DA SUBCONTRATAÇÃO

16.1 Não será permitida a subcontratação do objeto, conforme item 5.1 do Termo de Referência.

17. DO REAJUSTE

17.1. As regras acerca do reajuste de preço são as estabelecidas no item 10 do Termo de Referência e na minuta de Contrato, anexosa a este Edital.

18. DA GARANTIA DOS MATERIAIS

18.1 Haverá garantia dos materiais, de acordo com o definido no item 6.2 do Termo de Referência.

19. DAS DISPOSIÇÕES GERAIS

19.1 Da sessão pública do Pregão divulgar-se-á Ata no sistema eletrônico.

19.2. Não havendo expediente ou ocorrendo qualquer fato superveniente que impeça a realização do certame na data marcada, a sessão será automaticamente transferida para o primeiro dia útil subsequente, no mesmo horário anteriormente estabelecido, desde que não haja comunicação em contrário, pelo Pregoeiro.

19.3 Todas as referências de tempo no Edital, no aviso e durante a sessão pública observarão o horário de Brasília – DF.

19.4 A homologação do resultado desta licitação não implicará direito à contratação.

19.5. As normas disciplinadoras da licitação serão sempre interpretadas em favor da ampliação da disputa entre os interessados, desde que não comprometam o interesse da Defensoria Pública do Estado do Maranhão, o princípio da isonomia, a finalidade e a segurança da contratação.

19.6. Os licitantes assumem todos os custos de preparação e apresentação de suas propostas e a Administração não será, em nenhum caso, responsável por esses custos, independentemente da condução ou do resultado do processo licitatório.

19.7. Na contagem dos prazos estabelecidos neste Edital e seus Anexos, excluir-se-á o dia do início e incluir-se-á o do vencimento. Só se iniciam e vencem os prazos em dias de expediente na Defensoria Pública do Estado do Maranhão.

19.8 O desatendimento de exigências formais não essenciais não importará o afastamento do licitante, desde que seja possível o aproveitamento do ato, observados os princípios da isonomia e do interesse público.

19.9. Em caso de divergência entre disposições deste Edital e de seus anexos ou demais peças que compõem o processo, prevalecerá as deste Edital.

19.10 O Edital e seus anexos estão disponíveis, no Portal Nacional de Contratações Públicas (**PNCP**), www.compras.gov.br e endereço https://defensoria.ma.def.br/dpema/portal/licitacoes

19.11 São partes integrantes deste Edital os seguintes documentos:

19.11.1 ANEXO I - Minuta da Ata de Registro de Preços;

19.11.2-ANEXO II - Termo de Referência e Anexos;

19.11.3 ANEXO III - Minuta do Contrato.

19.12. Os casos omissos serão resolvidos pelo Pregoeiro, que decidirá com base na legislação em vigor.

19.13. Quaisquer elementos, informações e esclarecimentos relativos a esta licitação serão prestados pelo Pregoeiro e membros da equipe de apoio, por meio eletrônico, via internet, através do e-mail: cpldpe@ma.def.br.

ANEXO I - MINUTA DA ATA DE REGISTRO DE PREÇOS

PROCESSO SEI Nº 0001760.110000938.0.2026

PREGÃO ELETRÔNICO Nº 900xx/2026– SRP/DPEMA

ID DA CONTRATAÇÃO NO PNCP:

A **DEFENSORIA PÚBLICA DO ESTADO DO MARANHÃO**, com sede nesta cidade, à Av. Júnior Coimbra, S/N, Renascença II, São Luís/MA, inscrita no CNPJ sob o nº 00.820.295/0001-42, neste ato representada pelo Defensor Geral, Sr.xxx, brasileiro, servidor público, residente e domiciliado nesta capital, inscrito no CPF nº. Xxx e no RG nº.xxxx, considerando o julgamento da licitação na modalidade de Pregão de nº xx/2026, operado na forma eletrônica, para Registro de Preços, constante

do Processo Administrativo nº 0001760.110000938.0.2026, RESOLVE registrar os preços da(s) empresa(s) indicada(s) e qualificada(s) nesta ATA, de acordo com a classificação por ela(s) alcançada(s) e na(s) quantidade(s) cotada(s), atendendo as condições previstas no Edital do certame, sujeitando-se as partes às normas constantes na Lei Federal nº. 14.133/21, Lei Complementar nº. 123/06, Decreto Federal n. 11.462/2023, Decreto Estadual nº 38.136/2023, no que couber e demais normativos legais aplicáveis, e em conformidade com o Ato Nº 052-DPGE de 19 de agosto de 2025, conforme as disposições a seguir:

1. DO OBJETO

1.1 A presente Ata tem por objeto a formalização de Registro de Preços para aquisição de materiais gráficos, especificado(s) no(s) item(ns) do Termo de Referência, anexo II do edital de Licitação nº ...../2026, que é parte integrante desta Ata, assim como as propostas cujos preços tenham sido registrados, independentemente de transcrição.

2. DOS PREÇOS, ESPECIFICAÇÕES E QUANTITATIVOS

2.1 O preço registrado, as especificações do objeto, a quantidade, fornecedor(es) e as demais condições ofertadas na(s) proposta(s) são as que seguem:

2.2 DADOS DA EMPRESA

Razão Social: _____
CNPJ:_____

Endereço: _____

Telefone: _____E-mail:_____

Nome do Representante: _____CPF:_____

3. QUADRO DE ESPECIFICAÇÕES E CADASTRO DE RESERVA

3.1 DAS ESPECIFICAÇÕES:

Grupo	Especificações	Und.	Qtd.	V.Unt.R$	V.Total R$
				Valor do Grupo xxx R$...	

3.1.1 CADASTRO DE RESERVA (art. 82, § 5º inciso VI da Lei nº 14.133.2021**)**

3.1.1.1 Faz parte integrante desta ATA a(s) EMPRESA(s) que aceitou(aram) formar CADASTRO DE RESERVA, conforme Ata de Formação do Cadastro de Reserva, registrada no Sistema Compras Governamentais – COMPRASNET, transcritas abaixo:

3.1.1.2 - Seguindo a ordem de classificação, segue relação de fornecedores que aceitaram cotar os itens com preços iguais ao adjudicatário:

Classif.	Item	ESPECIFICAÇÕES	Unid.	Quant.	Valor Unit.R$

3.1.1.3 **- Seguindo a ordem de classificação, segue relação de fornecedores que mantiveram sua proposta original:**

FORNECEDOR (razão social, CNPJMF, endereço, contatos, representante)

Classif.	Item	ESPECIFICAÇÕES		Unid.	Quant.	Valor Unit.R$	

4. DA ADESÃO À ATA DE REGISTRO DE PREÇOS

4.1 Não será admitida a adesão à ata de registro de preços decorrente desta licitação, conforme item 9 do Termo de Referência.

5. VALIDADE, FORMALIZAÇÃO DA ATA DE REGISTRO DE PREÇO E REAJUSTE

5.1. A validade da Ata de Registro de Preços será de 1 (um) ano, contado a partir do primeiro dia útil subsequente à data de divulgação no PNCP, podendo ser prorrogada por igual período, mediante a anuência do fornecedor, desde que comprovado o preço vantajoso e renovado o quantitativo originalmente registrado, em conformidade com o Ato Nº 052-DPGE de 19 de agosto de 2025 e legislação vigente.

5.1.1. O contrato decorrente da ata de registro de preços terá sua vigência estabelecida no próprio instrumento contratual e observará no momento da contratação e a cada exercício financeiro a disponibilidade de créditos orçamentários, bem como a previsão no plano plurianual, quando ultrapassar 1 (um) exercício financeiro.

5.1.2. Na formalização do contrato ou do instrumento substituto deverá haver a indicação da disponibilidade dos créditos orçamentários respectivos.

5.2. A contratação com os fornecedores registrados na ata será formalizada pela DPE/MA por intermédio de instrumento contratual, emissão de nota de empenho de despesa, autorização de compra ou outro instrumento hábil, conforme o art. 95 da Lei nº 14.133, de 2021.

5.2.1.O instrumento contratual, de que trata o item 5.2, deverá ser assinado no prazo de validade da ata de registro de preços.

5.3. Os contratos decorrentes do sistema de registro de preços poderão ser alterados, observado o art. 124 da Lei nº 14.133, de 2021.

5.4. Após a homologação da licitação ou da contratação direta, deverão ser observadas as seguintes condições para formalização da ata de registro de preços:

5.4.1. Serão registrados na ata os preços e os quantitativos do adjudicatário, devendo ser observada a possibilidade de o licitante oferecer ou não proposta em quantitativo inferior ao máximo previsto no edital e se obrigar nos limites dela.

5.4.2. A ata de registro de preços será assinada por meio de assinatura digital e disponibilizada no Sistema de Registro de Preços.

5.4.3 No caso de a licitante vencedora, após convocada, não comparecer ou se recusar a assinar a Ata de Registro de Preços, sem prejuízo das punições previstas neste edital e em seus anexos, serão convocadas as licitantes integrantes do cadastro de reserva, na ordem de classificação, para fazê-lo em igual prazo e nas mesmas condições propostas pela primeira classificada.

5.5 Na hipótese de nenhum dos licitantes aceitar a contratação nos termos do item anterior, a Administração, observados o valor estimado e sua eventual atualização nos termos do edital ou do aviso de contratação direta, poderá:

5.5.1 Convocar para negociação os demais licitantes ou fornecedores remanescentes cujos preços foram registrados sem redução, observada a ordem de classificação, com vistas à obtenção de preço melhor, mesmo que acima do preço do adjudicatário; ou

5.5.2 Adjudicar e firmar o contrato nas condições ofertadas pelos licitantes ou fornecedores remanescentes, atendida a ordem classificatória, quando frustrada a negociação de melhor condição.

5.5.3 A existência de preços registrados implicará compromisso de fornecimento nas condições estabelecidas, mas não obrigará a Administração a contratar, facultada a realização de licitação específica para a aquisição pretendida, desde que devidamente justificada.

5.6 Caberá reajustamento da presente Ata de Registro de Preços, conforme disposições pertinentes da Lei 14.133/21, do Decreto Nº 11.462/2023 e do Ato nº 052/2025-DPGE.

5.7 A Unidade Demandante da DPE/MA, (Divisão de Material) será responsável pelos atos de controle e administração da Ata de Registro de Preços decorrentes desta licitação, incluindo a comprovação motivada da continuidade da vantajosidade dos preços registrados.

6. ALTERAÇÃO OU ATUALIZAÇÃO DOS PREÇOS REGISTRADOS

6.1 Os preços registrados poderão ser alterados ou atualizados em decorrência de eventual redução dos preços praticados no mercado ou de fato que eleve o custo dos bens, das obras ou dos serviços registrados, nas seguintes situações:

6.2 Em caso de força maior, caso fortuito ou fato do príncipe ou em decorrência de fatos imprevisíveis ou previsíveis de consequências incalculáveis, que inviabilizem a execução da ata tal como pactuada, nos termos da alínea “d” do inciso II do caput do art. 124 da Lei nº 14.133, de 2021;

6.2.1 Em caso de criação, alteração ou extinção de quaisquer tributos ou encargos legais ou a superveniência de disposições legais, com comprovada repercussão sobre os preços registrados;

6.2.2 Na hipótese de previsão no edital ou no aviso de contratação direta de cláusula de reajustamento ou repactuação sobre os preços registrados, nos termos da Lei nº 14.133, de 2021.

6.2.2.1 No caso do reajustamento, deverá ser respeitada a contagem da anualidade e o índice previstos para a contratação;

6.2.2.2 No caso da repactuação, poderá ser a pedido do interessado, conforme critérios definidos para a contratação.

7. NEGOCIAÇÃO DE PREÇOS REGISTRADOS

7.1 Na hipótese de o preço registrado tornar-se superior ao preço praticado no mercado por motivo superveniente, o órgão ou entidade gerenciadora convocará o fornecedor para negociar a redução do preço registrado.

7.1.1 Caso não aceite reduzir seu preço aos valores praticados pelo mercado, o fornecedor será liberado do compromisso assumido quanto ao item registrado, sem aplicação de penalidades administrativas.

7.1.2 Na hipótese prevista no item anterior, o gerenciador convocará os fornecedores do cadastro de reserva, na ordem de classificação, para verificar se aceitam reduzir seus preços aos valores de mercado e não convocará os licitantes ou fornecedores que tiveram seu registro cancelado.

7.1.3 Se não obtiver êxito nas negociações, o órgão ou entidade gerenciadora procederá ao cancelamento da ata de registro de preços, adotando as medidas cabíveis para obtenção de contratação mais vantajosa.

7.1.4 Na hipótese de redução do preço registrado, o gerenciador comunicará aos órgãos e às entidades que tiverem firmado contratos decorrentes da ata de registro de preços para que avaliem a conveniência e a oportunidade de diligenciarem negociação com vistas à alteração contratual, observado o disposto no art. 124 da Lei nº 14.133, de 2021.

7.2 Na hipótese de o preço de mercado tornar-se superior ao preço registrado e o fornecedor não poder cumprir as obrigações estabelecidas na ata, será facultado ao fornecedor requerer ao gerenciador a alteração do preço registrado, mediante comprovação de fato superveniente que supostamente o impossibilite de cumprir o compromisso.

7.2.1 Neste caso, o fornecedor encaminhará, juntamente com o pedido de alteração, a documentação

comprobatória ou a planilha de custos que demonstre a inviabilidade do preço registrado em relação às condições inicialmente pactuadas.

7.2.2 Na hipótese de não comprovação da existência de fato superveniente que inviabilize o preço registrado, o pedido será indeferido pelo órgão ou entidade gerenciadora e o fornecedor deverá cumprir as obrigações estabelecidas na ata, sob pena de cancelamento do seu registro, sem prejuízo das sanções previstas na Lei nº 14.133, de 2021, e na legislação aplicável.

7.2.3 Na hipótese de cancelamento do registro do fornecedor, nos termos do item anterior, o gerenciador convocará os fornecedores do cadastro de reserva, na ordem de classificação, para verificar se aceitam manter seus preços registrados.

7.2.4 Se não obtiver êxito nas negociações, o órgão ou entidade gerenciadora procederá ao cancelamento da ata de registro de preços e adotará as medidas cabíveis para a obtenção da contratação mais vantajosa.

7.2.5 Na hipótese de comprovação da majoração do preço de mercado que inviabilize o preço registrado, conforme previsto no item 7.2 e no item 7.2.1, o órgão ou entidade gerenciadora atualizará o preço registrado, de acordo com a realidade dos valores praticados pelo mercado.

7.2.6 O órgão ou entidade gerenciadora comunicará aos órgãos e às entidades que tiverem firmado contratos decorrentes da ata de registro de preços sobre a efetiva alteração do preço registrado, para que avaliem a necessidade de alteração contratual, observado o disposto no art. 124 da Lei nº 14.133, de 2021.

8. PENALIDADES

8.1. O descumprimento da Ata de Registro de Preços ensejará aplicação das penalidades estabelecidas no edital e no Contrato.

8.1.1. As sanções também se aplicam aos integrantes do cadastro de reserva no registro de preços que, convocados, não honrarem o compromisso assumido injustificadamente após terem assinado a ata.

9. CONDIÇÕES GERAIS

9.1. As condições gerais de execução do objeto, tais como os prazos para entrega e recebimento, as obrigações da Administração e do fornecedor registrado, penalidades e demais condições do ajuste, encontram-se definidos no Termo de Referência, anexo ao edital.

9.2. No caso de adjudicação por preço global de grupo de itens, só será admitida a contratação de parte de itens do grupo se houver prévia pesquisa de mercado e demonstração de sua vantagem para o órgão ou a entidade.

9.3 Para firmeza e validade do pactuado, a presente Ata de Registro de Preços foi lavrada que lida e achada conforme vai assinada pelo ÓRGÃO GERENCIADOR e pelo fornecedor.

São Luís (MA),____de_____de 2026.

Órgão Gerenciador: Defensoria Pública do Estado do Maranhão

Fornecedor: _____

Representante: _____

CPF:

São Luís - MA, em **27** de **abril** de **2026**.

Comissão Permanente de Contratação

Avenida Júnior Coimbra, S/N, - Bairro Renascença II, São Luís-MA (Próximo à Escola Reino Infantil) - CEP 65075-696
CNPJ:00.820.295/0001-42 / - https://defensoria.ma.def.br / cpldpe@ma.def.br -

0360988v1

Documento assinado eletronicamente por **Anunciação de Maria C. Barbosa**, **Chefe da Comissão Permanente de Contratação**, em 27/04/2026, às 14:22, conforme horário oficial de Brasília, com fundamento no § 3º do art. 4º, do Decreto n.º 10.543, de 13 de novembro de 2020.

A autenticidade do documento pode ser conferida no link Validar Documento informando o código verificador **0360988** e o código CRC **2FF6EBB5**.

DEFENSORIA PÚBLICA
do Estado do Maranhão

DESPACHO

CPC /Comissão Permanente de Contratação

DESTINATÁRIO
Assessoria Jurídica

Considerando o processo nº **0001760.110000938.0.2026, Aquisição de material gráfico,**

Em cumprimento ao disposto no art. 53 da Lei nº 14.133/2021, submetemos à análise e aprovação desta Assessoria Jurídica **minuta de Edital** – elaborada de acordo com os requisitos e exigências consignados no Termo de Referência, em atendimento às diretrizes emanadas pelo setor demandante.

Cumpre destacar que o Termo de Referência foi integralmente elaborado pelo setor solicitante, a quem incumbe, nos termos da legislação vigente, a responsabilidade primária pela concepção, especificação e detalhamento da demanda que dá origem ao procedimento licitatório. É, portanto, de competência do setor demandante a definição precisa do objeto, dos critérios técnicos, das condições de execução e das demais diretrizes que orientam a estruturação do certame, os quais foram vertidos na minuta ora encaminhada.

São Luís-MA, em **27** de **abril** de **2026**.

Comissão Permanente de Contratação

Documento assinado eletronicamente por **Anunciação de Maria C. Barbosa**, **Chefe da Comissão Permanente de Contratação**, em 27/04/2026, às 14:22, conforme horário oficial de Brasília, com fundamento no § 3º do art. 4º, do Decreto n.º 10.543, de 13 de novembro de 2020.

A autenticidade do documento pode ser conferida no link Validar Documento informando o código verificador **0360973** e o código CRC **583B2AE0**.

DEFENSORIA PÚBLICA
do Estado do Maranhão

DESPACHO

ASSEJUR / Assessoria Jurídica

DESTINATÁRIO
Divisão de Material e Patrimônio

Considerando o processo nº **0001760.110000938.0.2026, Aquisição de material gráfico,**

Considerando que o processo foi encaminhado a esta Assejur para análise dos documentos da fase preparatória e emissão de parecer;

Considerando a pesquisa de preços apresentada no processo;

Devolvemos o processo para revisão da pesquisa de preço nos seguintes itens:

a) Grupo 1, item 7 - os preços selecionados no Banco de Preços correspondem a um bloco para atendimento de medidas superiores ao que se pretende adquirir;

b) Grupo 3, item 16 - verificar catmat que seja condizente com a unidade de medida de metro quadrado;

c) Grupo 3, item 17 - verificar catmat que seja condizente com a unidade de medida de metro quadrado;

d) Grupo 6, item 28 - repetiu preços referentes ao mesmo pregão. O uso do referido preço afeta diretamente o resultado da mediana obtido;

e) Grupo , item 35 - as medidas para o objeto selecionado na pesquisa de preço não condizem com as dispostas no anexo I do TR (não é compatível com sacolas de papel tamanho pequeno).

f) Grupo 07, item 40 - a pesquisa de preço trouxe preços referentes ao crachá com o cordão e na presente licitação esses itens serão licitados isoladamente.

Após a revisão da pesquisa de preços, solicitamos o retorno do processo a esta Assejur para emissão de parecer.

uisa São Luís - MA, em **29** de **abril** de **2026**.

Jéssica Côrtes Fonseca de Andrade
Assessora Junior
Assessoria Jurídica

Documento assinado eletronicamente por **Jéssica Côrtes Fonseca de Andrade**, **Assessora Junior**, em 29/04/2026, às 15:17, conforme horário oficial de Brasília, com fundamento no § 3º do art. 4º, do Decreto n.º 10.543, de 13 de novembro de 2020.

A autenticidade do documento pode ser conferida no link Validar Documento informando o código verificador **0362587** e o código CRC **B7CBFFD5**.

DEFENSORIA PÚBLICA
do Estado do Maranhão

DFD - DOCUMENTO DE FORMALIZAÇÃO DA DEMANDA

Defensoria Pública Geral do Estado,

Em atendimento ao disposto no Art. 72. Da Lei n.º 14.133, de abril de 2021, submeto o DFD - Documento de Formalização de Demanda para análise conforme informações abaixo.

Informações do Processo

NÚMERO DO PROCESSO / TIPO

0001760.110000938.0.2026
Compras: Licitatório/ Sistema de Registro de Preço

ESPECIFICAÇÃO

Aquisição de material gráfico

Dados Gerais

SETOR REQUISITANTE (UNIDADE /SETOR /DEPTO.):

DM
Divisão de Material

RESPONSÁVEL PELA ÁREA:

Lucivânia Santana Pereira Lima

MATRÍCULA

2743433

TELEFONE / E-MAIL:

(98) 2055-3066 / material@ma.def.br

LOTAÇÃO

Divisão de Material

Informações do Objeto

OBJETO DA FUTURA CONTRATAÇÃO:

Formação de Sistema de Registro de Preços para futura e eventual aquisição de materiais gráficos, destinados ao atendimento das demandas institucionais da Defensoria Pública do Estado do Maranhão.

VALOR ESTIMADO:

R$ 1.200.093,00

OBSERVAÇÕES

-

Tipos de contratação de serviços e bens:

	Serviço não continuado
	Serviço continuado SEM dedicação exclusiva de mão de obra
	Serviço continuado COM dedicação exclusiva de mão de obra
X	Material de consumo
	Material permanente / equipamento
	Outros: Especifique:

Formas de Contratação Sugerida:

X	Pregão
	Concorrência
	Diálogo Competitivo
	Leilão
	Dispensa
	Dispensa Eletrônica
	Inexigibilidade
	Adesão à ARP de outro órgão

1 - Justificativa da necessidade da contratação da solução

A presente demanda tem por objeto a formação de Sistema de Registro de Preços para futura e eventual aquisição de materiais gráficos destinados ao atendimento das necessidades institucionais da Defensoria Pública do Estado do Maranhão, mostrando-se necessária para assegurar a continuidade das atividades administrativas e finalísticas desenvolvidas por esta Instituição.

A demanda decorre da necessidade de disponibilização de materiais gráficos indispensáveis à comunicação institucional, ao suporte das rotinas de atendimento ao público, à realização de campanhas informativas, ações educativas, eventos institucionais, treinamentos, bem como à adequada identificação, sinalização e orientação de assistidos, servidores, colaboradores e demais usuários dos serviços prestados pela Defensoria Pública.

Dentre os materiais a serem adquiridos, incluem-se folders, panfletos, cartilhas, blocos de atendimento e anotação, pulseiras de identificação, marcadores de livro, sacolas de papel, pastas personalizadas, certificados, placas comemorativas, crachás, banners e demais itens correlatos de sinalização, publicidade e apoio institucional. Tais materiais são essenciais para garantir maior eficiência na prestação dos serviços, promover a adequada divulgação das ações institucionais e preservar a padronização da identidade visual da Defensoria Pública.

Os quantitativos estimados foram definidos com base no levantamento prévio das necessidades institucionais, considerando a recorrência das demandas das unidades administrativas e finalísticas, o histórico de consumo de materiais gráficos em contratações anteriores, a frequência de campanhas, ações de divulgação, eventos institucionais, atividades de orientação ao público e demais iniciativas relacionadas à comunicação institucional. Considerou-se, ainda, a necessidade de atendimento ao longo do período de vigência da futura ata, de modo a permitir o adequado suprimento das unidades sem descontinuidade das atividades.

A adoção do Sistema de Registro de Preços mostra-se adequada em razão da natureza comum, padronizável e recorrente do objeto, bem como da impossibilidade de definição prévia e exata do consumo por cada unidade ao longo do exercício. O SRP possibilita que as contratações ocorram de forma parcelada, conforme a necessidade efetivamente verificada pela Administração, conferindo maior flexibilidade gerencial, racionalização do abastecimento, economicidade e eficiência, além de evitar aquisições em quantitativos superiores ao necessário e reduzir a realização de sucessivos procedimentos licitatórios para o mesmo objeto.

A contratação pretendida encontra-se alinhada aos princípios da eficiência, da economicidade e do interesse público, uma vez que visa suprir necessidades recorrentes da Instituição por meio de solução apta a assegurar padronização, qualidade e racionalização dos recursos empregados, contribuindo para o melhor desempenho das atividades institucionais e para o fortalecimento da imagem da Defensoria Pública perante a sociedade.

Ademais, a presente demanda refere-se a fornecimento comum e rotineiro, cuja modelagem já foi anteriormente adotada pela Administração em contratações recentes, revelando-se adequada e suficiente para atendimento das necessidades institucionais, sem que haja inovação relevante na solução pretendida.

Nesse contexto, considerando o disposto no art. 2º, inciso III, do Ato nº 054-DPGE, de 17 de setembro de 2024, que regulamenta a elaboração do Estudo Técnico Preliminar no âmbito da Defensoria Pública do Estado do Maranhão, e em consonância com a Lei nº 14.133/2021, justifica-se a não elaboração do Estudo Técnico Preliminar – ETP, tendo em vista que a presente contratação reproduz solução padronizada já utilizada em contratações anteriores e recentes, cuja execução demonstrou compatibilidade com o interesse público, eficiência administrativa e adequação às necessidades desta Instituição.

Dessa forma, resta evidenciada a necessidade da contratação, a fim de garantir o regular desenvolvimento das atividades da Defensoria Pública do Estado do Maranhão, bem como a continuidade e o aperfeiçoamento dos serviços prestados à população.

2 - Quantidade de material da solução a ser contratada (estimativo)

A quantidade estimada dos materiais a serem contratados foi definida a partir do levantamento consolidado das necessidades institucionais das unidades demandantes, considerando o histórico de consumo, a recorrência das demandas de comunicação institucional, a previsão de campanhas, eventos, ações educativas, atividades de orientação ao público e demais necessidades administrativas e finalísticas da Defensoria Pública do Estado do Maranhão.

A discriminação dos itens e respectivos quantitativos encontra-se detalhada no Anexo I do Termo de Referência.

3 - Previsão de entrega dos materiais

Até 15 (quinze) dias corridos, contados do envio da Ordem de Fornecimento.

4 - Previsão no Plano de Contratação Anual

Os materiais a serem contratados estão previstos no Plano de Contratação Anual 2026.

5 - Créditos orçamentários

Valor estimado da contratação: **R$ 1.200.093,00**
Valor estimado de investimento: **R$ 1.200.093,00**

6 - Indicação do(s) Gestor e Fiscal do Contrato

Gestor

Nome	LUCIVÂNIA SANTANA PEREIRA LIMA
Matrícula	2743433

Técnico

Nome	ALISON DO AMARANTE BASTOS
Matrícula	2748804

São Luís - MA, em 04 de maio de 2026.

Lucivânia Santana Pereira
Chefe de Divisão de Material

Documento assinado eletronicamente por **Lucivania Santana Pereira**, **Chefe de Divisão**, em 04/05/2026, às 11:32, conforme horário oficial de Brasília, com fundamento no § 3º do art. 4º, do Decreto n.º 10.543, de 13 de novembro de 2020.

A autenticidade do documento pode ser conferida no link Validar Documento informando o código verificador **0363719** e o código CRC **F6269E44**.

ANEXO

Mapa Resumo Cotação de Preços

				Banco de preço 1		Banco de preço 2		Banco de preço 3		POLIGRAFICA		TOPRINT		KAFGRAFICA		Valor MEDIANA	Valor MEDIANA TOTAL
ITEM	Descrição do Produto	UND	Qunt.	Preço Unit	Total	Preço Unit	Total	Preço Unit	Total	Preço Unit	Total	Preço Unit	Total	Preço Unit	Total		
	GRUPO 01																
1	Folder Pequeno	UND	100.000	R$ 1,36	R$ 136.000,00	R$ 1,25	R$ 125.000,00	R$ 1,30	R$ 130.000,00	R$ 1,10	R$ 110.000,00		R$ 0,00	R$ 0,72	R$ 72.000,00	R$ 1,25	R$ 125.000,00
2	Folder Grande	UND	50.000	R$ 1,19	R$ 59.500,00	R$ 1,55	R$ 77.500,00	R$ 1,36	R$ 68.000,00	R$ 1,65	R$ 82.500,00		R$ 0,00	R$ 1,28	R$ 64.000,00	R$ 1,36	R$ 68.000,00
3	Panfleto	UND	50.000	R$ 0,56	R$ 28.000,00	R$ 0,50	R$ 25.000,00	R$ 0,50	R$ 25.000,00	R$ 0,65	R$ 32.500,00		R$ 0,00	R$ 0,34	R$ 17.000,00	R$ 0,50	R$ 25.000,00
4	Cartilha 10 - 20 págs	UND	10.000	R$ 8,00	R$ 80.000,00	R$ 10,00	R$ 100.000,00	R$ 6,00	R$ 60.000,00	R$ 8,00	R$ 80.000,00		R$ 0,00	R$ 8,90	R$ 89.000,00	R$ 8,00	R$ 80.000,00
5	Cartilha 20 - 40 págs	UND	5.000	R$ 14,34	R$ 71.700,00	R$ 12,50	R$ 62.500,00	R$ 11,90	R$ 59.500,00	R$ 14,00	R$ 70.000,00		R$ 0,00	R$ 13,80	R$ 69.000,00	R$ 13,80	R$ 69.000,00
6	Cartilha 40 - 60 págs	UND	5.000	R$ 15,57	R$ 77.850,00	R$ 15,60	R$ 78.000,00	R$ 14,21	R$ 71.050,00	R$ 17,50	R$ 87.500,00		R$ 0,00	R$ 19,60	R$ 98.000,00	R$ 15,60	R$ 78.000,00
7	Bloco para atendimento	UND	2.000	R$ 5,38	R$ 10.760,00	R$ 8,79	R$ 17.580,00	R$ 6,38	R$ 12.760,00	R$ 7,50	R$ 15.000,00		R$ 0,00	R$ 6,80	R$ 13.600,00	R$ 6,80	R$ 13.600,00
8	Blocos de Anotação	UND	2.000	R$ 6,10	R$ 12.200,00	R$ 7,29	R$ 14.580,00	R$ 5,00	R$ 10.000,00	R$ 6,50	R$ 13.000,00		R$ 0,00	R$ 7,20	R$ 14.400,00	R$ 6,50	R$ 13.000,00
9	Pulseira de identificação para atendimento adesiva	UND	140.000	R$ 0,72	R$ 100.800,00	R$ 0,55	R$ 77.000,00	R$ 0,50	R$ 70.000,00	R$ 0,60	R$ 84.000,00		R$ 0,00	R$ 0,68	R$ 95.200,00	R$ 0,60	R$ 84.000,00
10	Marcador de livro	UND	500	R$ 1,62	R$ 810,00	R$ 2,50	R$ 1.250,00	R$ 2,00	R$ 1.000,00	R$ 2,00	R$ 1.000,00		R$ 0,00	R$ 1,90	R$ 950,00	R$ 2,00	R$ 1.000,00
11	Ventarola de papel	UND	500	R$ 4,10	R$ 2.050,00	R$ 4,00	R$ 2.000,00	R$ 3,69	R$ 1.845,00	R$ 3,80	R$ 1.900,00		R$ 0,00	R$ 5,80	R$ 2.900,00	R$ 4,00	R$ 2.000,00
															VALOR TOTAL DO GRUPO 01		**R$ 558.600,00**
	GRUPO 02																
12	Pasta Personalizada com bolso para eventos	UND	5.000	R$ 3,00	R$ 15.000,00	R$ 2,87	R$ 14.350,00	R$ 3,90	R$ 19.500,00	R$ 3,50	R$ 17.500,00		R$ 0,00	R$ 4,90	R$ 24.500,00	R$ 3,50	R$ 17.500,00
13	Pasta porta certificado	UND	500	R$ 22,00	R$ 11.000,00	R$ 26,90	R$ 13.450,00	R$ 23,90	R$ 11.950,00	R$ 25,00	R$ 12.500,00		R$ 0,00	R$ 28,00	R$ 14.000,00	R$ 25,00	R$ 12.500,00
14	Pasta em pvc cristal personalizada	UND	500	R$ 6,25	R$ 3.125,00	R$ 7,00	R$ 3.500,00	R$ 5,00	R$ 2.500,00	R$ 6,50	R$ 3.250,00		R$ 0,00	R$ 8,90	R$ 4.450,00	R$ 6,50	R$ 3.250,00
															VALOR TOTAL DO GRUPO 02		**R$ 33.250,00**
	GRUPO 03																
15	Certificado com moldura	UND	300	R$ 87,40	R$ 26.220,00	R$ 98,00	R$ 29.400,00	R$ 70,00	R$ 21.000,00	R$ 90,00	R$ 27.000,00	R$ 95,00	R$ 28.500,00	R$ 95,00	R$ 28.500,00	R$ 92,50	R$ 27.750,00
16	Moldura para certificado	UND	100	R$ 120,00	R$ 12.000,00	R$ 115,00	R$ 11.500,00	R$ 142,87	R$ 14.287,00	R$ 130,00	R$ 13.000,00	R$ 135,00	R$ 13.500,00	R$ 145,00	R$ 14.500,00	R$ 132,50	R$ 13.250,00
17	Quadro com moldura	UND	500							R$ 240,00	R$ 120.000,00	R$ 250,00	R$ 125.000,00	R$ 260,00	R$ 130.000,00	R$ 250,00	R$ 125.000,00
															VALOR TOTAL DO GRUPO 03		**R$ 166.000,00**
	GRUPO 04																
18	Plotagem para veículos	UND	300	R$ 171,00	R$ 51.300,00	R$ 165,00	R$ 49.500,00	R$ 132,20	R$ 39.660,00	R$ 145,00	R$ 43.500,00	R$ 155,00	R$ 46.500,00	R$ 165,00	R$ 49.500,00	R$ 160,00	R$ 48.000,00
19	Adesivo para cerâmica	UND	50	R$ 110,00	R$ 5.500,00	R$ 132,50	R$ 6.625,00	R$ 142,24	R$ 7.112,00	R$ 130,00	R$ 6.500,00	R$ 137,50	R$ 6.875,00	R$ 145,00	R$ 7.250,00	R$ 135,00	R$ 6.750,00
20	Adesivo vinil para parede	UND	150	R$ 150,00	R$ 22.500,00	R$ 160,00	R$ 24.000,00	R$ 140,00	R$ 21.000,00	R$ 145,00	R$ 21.750,00	R$ 145,00	R$ 21.750,00	R$ 138,00	R$ 20.700,00	R$ 145,00	R$ 21.750,00
21	Adesivo perfurado	UND	50	R$ 120,00	R$ 6.000,00	R$ 100,00	R$ 5.000,00	R$ 140,00	R$ 7.000,00	R$ 150,00	R$ 7.500,00	R$ 110,00	R$ 5.500,00	R$ 175,00	R$ 8.750,00	R$ 130,00	R$ 6.500,00
22	Adesivo vinílico	UND	500	R$ 118,20	R$ 59.100,00	R$ 139,00	R$ 69.500,00	R$ 120,00	R$ 60.000,00	R$ 115,00	R$ 57.500,00	R$ 122,00	R$ 61.000,00	R$ 128,00	R$ 64.000,00	R$ 121,00	R$ 60.500,00
															VALOR TOTAL DO GRUPO 04		**R$ 143.500,00**
	GRUPO 05																
23	Banner	UND	200	R$ 95,00	R$ 19.000,00	R$ 64,50	R$ 12.900,00	R$ 88,95	R$ 17.790,00	R$ 79,00	R$ 15.800,00		R$ 0,00	R$ 78,00	R$ 15.600,00	R$ 79,00	R$ 15.800,00
24	Wind Banner personalizado	UND	200	R$ 344,17	R$ 68.834,00	R$ 290,00	R$ 58.000,00	R$ 380,00	R$ 76.000,00	R$ 310,00	R$ 62.000,00		R$ 0,00	R$ 285,00	R$ 57.000,00	R$ 310,00	R$ 62.000,00
25	Bandeira Wind personalizado	UND	200	R$ 180,00	R$ 36.000,00	R$ 162,11	R$ 32.422,00	R$ 161,12	R$ 32.224,00	R$ 150,00	R$ 30.000,00		R$ 0,00	R$ 118,00	R$ 23.600,00	R$ 161,12	R$ 32.224,00
26	Lona personalizada	UND	100	R$ 95,00	R$ 9.500,00	R$ 88,66	R$ 8.866,00	R$ 90,00	R$ 9.000,00	R$ 92,00	R$ 9.200,00		R$ 0,00	R$ 88,00	R$ 8.800,00	R$ 90,00	R$ 9.000,00
															VALOR TOTAL DO GRUPO 05		**R$ 119.024,00**
	GRUPO 06																
27	Placa de homenagem sustentável	UND	100							R$ 23,00	R$ 2.300,00	R$ 26,00	R$ 2.600,00	R$ 24,00	R$ 2.400,00	R$ 24,00	R$ 2.400,00
28	Placa de Inauguração – Salas verdes	UND	50	R$ 35,65	R$ 1.782,50	R$ 22,40	R$ 1.120,00	R$ 35,00	R$ 1.750,00	R$ 25,00	R$ 1.250,00	R$ 35,52	R$ 1.776,00	R$ 42,00	R$ 2.100,00	R$ 35,26	R$ 1.763,00
29	Placa de premiação	UND	500	R$ 78,00	R$ 39.000,00	R$ 90,00	R$ 45.000,00	R$ 79,60	R$ 39.800,00	R$ 70,00	R$ 35.000,00	R$ 75,00	R$ 37.500,00	R$ 68,00	R$ 34.000,00	R$ 76,50	R$ 38.250,00
30	Placa acrílica para sinalização de guichês	UND	200	R$ 33,90	R$ 6.780,00	R$ 26,75	R$ 5.350,00	R$ 32,00	R$ 6.400,00	R$ 30,00	R$ 6.000,00	R$ 16,40	R$ 3.280,00	R$ 26,00	R$ 5.200,00	R$ 28,38	R$ 5.676,00
31	Suporte em acrílico de vertical	UND	50	R$ 29,00	R$ 1.450,00	R$ 30,00	R$ 1.500,00	R$ 36,00	R$ 1.800,00	R$ 35,00	R$ 1.750,00	R$ 40,00	R$ 2.000,00	R$ 34,00	R$ 1.700,00	R$ 34,50	R$ 1.725,00
32	Suporte em acrílico parede	UND	50	R$ 35,46	R$ 1.773,00	R$ 38,00	R$ 1.900,00	R$ 24,50	R$ 1.225,00	R$ 32,00	R$ 1.600,00	R$ 35,00	R$ 1.750,00	R$ 34,00	R$ 1.700,00	R$ 34,50	R$ 1.725,00
33	Bottons	UND	2.000	R$ 22,20	R$ 44.400,00	R$ 19,24	R$ 38.480,00	R$ 18,00	R$ 36.000,00	R$ 20,00	R$ 40.000,00	R$ 0,00	R$ 0,00	R$ 16,50	R$ 33.000,00	R$ 19,24	R$ 38.480,00
34	Medalhas personalizadas	UND	300	R$ 100,00	R$ 30.000,00	R$ 150,00	R$ 45.000,00	R$ 157,00	R$ 47.100,00	R$ 110,00	R$ 33.000,00	R$ 0,00	R$ 0,00	R$ 148,00	R$ 44.400,00	R$ 148,00	R$ 44.400,00
															VALOR TOTAL DO GRUPO 06		**R$ 134.419,00**
	GRUPO 07																
35	Sacola de papel pequena	UND	200	R$ 2,88	R$ 576,00	R$ 4,66	R$ 932,00	R$ 3,37	R$ 674,00	R$ 4,50	R$ 900,00		R$ 0,00	R$ 5,20	R$ 1.040,00	R$ 4,50	R$ 900,00
36	Sacola de papel média	UND	350	R$ 3,83	R$ 1.340,50	R$ 5,99	R$ 2.096,50	R$ 3,75	R$ 1.312,50	R$ 5,00	R$ 1.750,00		R$ 0,00	R$ 6,40	R$ 2.240,00	R$ 5,00	R$ 1.750,00
37	Sacola de papel grande	UND	150	R$ 6,49	R$ 973,50	R$ 8,29	R$ 1.243,50	R$ 6,80	R$ 1.020,00	R$ 8,00	R$ 1.200,00		R$ 0,00	R$ 9,80	R$ 1.470,00	R$ 8,00	R$ 1.200,00
38	Sacolas ecobag	UND	500	R$ 13,90	R$ 6.950,00	R$ 11,00	R$ 5.500,00	R$ 12,00	R$ 6.000,00	R$ 15,00	R$ 7.500,00		R$ 0,00	R$ 16,80	R$ 8.400,00	R$ 13,90	R$ 6.950,00
39	Caneta ecológica personalizada	UND	5.000	R$ 2,00	R$ 10.000,00	R$ 3,15	R$ 15.750,00	R$ 2,70	R$ 13.500,00	R$ 3,00	R$ 15.000,00		R$ 0,00	R$ 2,85	R$ 14.250,00	R$ 2,85	R$ 14.250,00
40	Crachás funcionais personalizados	UND	1.000	R$ 11,99	R$ 11.990,00	R$ 14,00	R$ 14.000,00	R$ 12,00	R$ 12.000,00	R$ 13,00	R$ 13.000,00		R$ 0,00	R$ 16,90	R$ 16.900,00	R$ 13,00	R$ 13.000,00
41	Cordão para crachá	UND	1.000	R$ 3,49	R$ 3.490,00	R$ 3,80	R$ 3.800,00	R$ 4,45	R$ 4.450,00	R$ 5,00	R$ 5.000,00		R$ 0,00	R$ 5,90	R$ 5.900,00	R$ 4,45	R$ 4.450,00
42	Porta crachá	UND	1.000	R$ 2,37	R$ 2.370,00	R$ 2,97	R$ 2.970,00	R$ 2,07	R$ 2.070,00	R$ 2,80	R$ 2.800,00		R$ 0,00	R$ 3,20	R$ 3.200,00	R$ 2,80	R$ 2.800,00
															VALOR TOTAL DO GRUPO 07		**R$ 45.300,00**
			TOTAL GERAL		**R$ 1.087.624,50**		**R$ 1.104.065,00**		**R$ 1.023.279,50**		**R$ 1.192.450,00**		**R$ 357.531,00**		**R$ 1.185.100,00**		
															VALOR MEDIANO TOTAL		**R$ 1.200.093,00**

Banco de preço 1	R$ 1.087.624,50
Banco de preço 2	R$ 1.104.065,00
Banco de preço 3	R$ 1.023.279,50
POLIGRAFICA	R$ 1.192.450,00
TOPRINT	R$ 357.531,00
KAFGRAFICA	R$ 1.185.100,00

DEFENSORIA PÚBLICA
do Estado do Maranhão

DIVISÃO DE MATERIAL PATRIMÔNIO

ANEXO I

GRUPO 01							
ITEM	**CATMAT**	**IMAGEM**	**DESCRIÇÃO DO MATERIAL**	**UND**	**QNT**	**V.UNT**	**V.TOTAL**
01	472280	**Imagem meramente ilustrativa**	**Folder Pequeno:** - Tamanho aproximado: 29 cm x 21 cm; - Formato: aberto, com 3 (três) dobras; - Material: papel couchê com brilho, 150g; - Impressão em policromia, frente e verso; - Modelos variados a serem definidos; - Impressão mínima de 100unds; - Amostra para aprovação: A contratada deverá encaminhar amostra (física ou prova impressa) para aprovação prévia da contratante antes do início da produção/execução do quantitativo total;	UND	100.000	**R$ 1,25**	**R$ 125.000,00**
02	483813	**Imagem meramente ilustrativa**	**Folder Grande:** - Tamanho: A3 (29 cm x 42 cm); - Formato: aberto, com 3 (três) dobras; - Material: papel couchê com brilho, 150g; - Impressão em policromia, frente e verso; - Modelos variados a serem definidos; - Impressão mínima de 50 unds; - Amostra para aprovação: A contratada deverá encaminhar amostra (física ou prova impressa) para aprovação prévia da contratante antes do início da produção/execução do quantitativo total;	UND	50.000	**R$ 1,36**	**R$ 68.000,00**
03	471404	**Imagem meramente ilustrativa**	**Panfleto:** - Tamanho: 15 cm x 21 cm; - Material: papel couchê 90gr; - Impressão 4x4 cores, frente e verso; - Modelos variados a serem definidos; - Impressão mínima de 100unds; - Amostra para aprovação: A contratada deverá encaminhar amostra (física ou prova impressa) para aprovação prévia da contratante antes do início da produção/execução do quantitativo total;	UND	50.000	**R$ 0,50**	**R$ 25.000,00**
04	478291	**Imagem meramente ilustrativa**	**Cartilha:** - Quantidade de páginas: 10 – 20 págs; - Tamanho: A5 (14,8 cm x 21 cm); - Material da capa: papel couchê com brilho, 150g; - Material do miolo: papel offset 90g; - Impressão 4 x 0 cores; - Modelos variados a serem definidos;	UND	10.000	**R$ 8,00**	**R$ 80.000,00**

			- Acompanhada de: editoração, encadernação, projeto gráfico, emissão de ficha catalográfica, revisão ortográfica e gramatical, diagramação de textos e imagens. - Amostra para aprovação: A contratada deverá encaminhar amostra (física) para aprovação prévia da contratante antes do início da produção/execução do quantitativo total. - Impressão mínima de 100unds;				
05	478265	 **Imagem meramente ilustrativa**	**Cartilha:** - Quantidade de páginas: 20 – 40 págs; - Tamanho: A5 (14,8 cm x 21 cm); - Material da capa: papel couchê com brilho, 150g; - Material do miolo: papel offset 90g; - Impressão 4 x 0 cores; - Modelos variados a serem definidos; - Acompanhada de: editoração, encadernação, projeto gráfico, emissão de ficha catalográfica, revisão ortográfica e gramatical, diagramação de textos e imagens. - Amostra para aprovação: A contratada deverá encaminhar amostra (física) para aprovação prévia da contratante antes do início da produção/execução do quantitativo total. - Impressão mínima de 100unds;	UND	5.000	**R$ 13,80**	**R$ 69.000,00**
06	478291	 **Imagem meramente ilustrativa**	**Cartilha:** - Quantidade de páginas: 40 – 60 págs; - Tamanho: A5 (14,8 cm x 21 cm); - Material da capa: papel couchê com brilho, 150g; - Material do miolo: papel offset 90g; - Impressão 4 x 0 cores; - Modelos variados a serem definidos; - - Acompanhada de: editoração, encadernação, projeto gráfico, emissão de ficha catalográfica, revisão ortográfica e gramatical, diagramação de textos e imagens. - Amostra para aprovação: A contratada deverá encaminhar amostra (física) para aprovação prévia da contratante antes do início da produção/execução do quantitativo total. - Impressão mínima de 100unds;	UND	5.000	**R$ 15,60**	**R$ 78.000,00**

07	485415	 **Imagem meramente ilustrativa**	**Blocos para Atendimento:** - Tamanho aproximado: 10 cm X 09 cm; - Folhas: 100 fls; - Material: miolo em papel 75gr, com impressão em policromia e acabamento colado; - Com as seguintes informações: **- RETORNO DE ATENDIMENTO** **- INFORMAÇÃO PROCESSUAL E AGENDAMENTO /FORENSE** **- PROJETO VEM CONCILIA** **- ENCAMINHAMENTO** - Modelos variados a serem definidos; - Impressão mínima de 100unds;	UND	2.000	**R$ 6,80**	**R$ 13.600,00**
08	328965	 **Imagem meramente ilustrativa**	**Blocos de Anotação:** - Tamanho aproximado: 15 cm x 21 cm; - Folhas: 50 fls; - Material: miolo em papel 75gr, com impressão em policromia e acabamento colado; - Com a logomarca da DPE no cabeçalho e endereço da DPE no Rodapé, ambos coloridos; - Impressão mínima de 100unds;	UND	2.000	**R$ 6,50**	**R$ 13.000,00**
09	471307	 **Imagem meramente ilustrativa**	**Pulseira de identificação para atendimento adesiva:** - Comprimento: 25 cm; - Largura: 2cm; - Material: sintético com brilho; - Tipo de fecho: adesivo; - Impressão colorida, colorida em 07 (sete) modelos diferentes; - Resistente a água; - Com as seguintes informações: **- ATENDIMENTO – TERREO;** **- ATENDIMENTO - 1º ANDAR;** **- ATENDIMENTO - 2º ANDAR;** **- CORREGEDORIA;** **- DEFENSORIA GERAL;** **- ADMINISTRAÇÃO - 3º ANDAR;** **- VISITANTE;** **- O material deverá ser entregue em blocos de 100 cada modelo.** - Impressão mínima de 100unds;	UND	140.000	**R$ 0,60**	**R$ 84.000,00**

10	608130	**Imagem meramente ilustrativa**	**Marcadores de livros** -Tamanho 21 x 5 cm; - Papel 300g; - Frente verso personalizado e colorido; - Acabamento em fosco; - Impressão mínima de 100unds;	UND	500	**R$ 2,00**	**R$ 1.000,00**
11	471430	**Imagem meramente ilustrativa**	**Ventarola de papel** - Tamanho: 20x27cm; - Material: papel couchê 300g/m²; - 4x4 cores, frente e verso; - Revestimento: Verniz total frente;	UND	500	**R$ 4,00**	**R$ 2.000,00**
VALOR TOTAL						**R$ 558.600,00**	
GRUPO 02							
ITEM	**CATMAT**	**IMAGEM**	**DESCRIÇÃO DO MATERIAL**	**UND**	**QNT**	**V.UNT**	**V.TOTAL**
12	448796	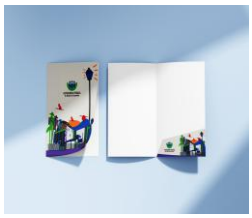 **Imagem meramente ilustrativa**	**Pasta Personalizada com bolso para eventos:** - Pasta com bolso, colorida; - Tamanho aproximado: 30,5 cm x 22,5 cm (fechada); - Material: Papel couchê 300g com brilho; - Impressão: policromia 4x0, frente e verso personalizados; - Modelos variados a serem definidos; - Impressão mínima de 100unds; - Amostra para aprovação: A contratada deverá encaminhar amostra (física ou prova impressa) para aprovação prévia da contratante antes do início da produção/execução do quantitativo total;	UND	5.000	**R$ 3,50**	**R$ 17.500,00**
13	608929	**Imagem meramente ilustrativa**	**Pasta porta certificado** - Material: capa dura em papelão 2,0mm, laminado em papel OFFSET 180G; - Revestido em adesivo impresso 4x0, interno na cor azul e externo na cor verde, com acabamento fino; - Tamanho aproximado: 24 x 33 cm (fechada), com detalhe interno para colocar e fixar certificado; - Personalizado com a logomarca da DPE; - Amostra para aprovação: A contratada deverá encaminhar amostra (física ou prova	UND	500	**R$ 25,00**	**R$ 12.500,00**

			impressa) para aprovação prévia da contratante antes do início da produção/execução do quantitativo total;				
14	467315	**Imagem meramente ilustrativa**	**Pasta em PVC cristal Personalizada:** - Tipo: Pasta em PVC, Zip Zap; - Material: PVC cristal transparente ou colorida, com fechamento em zip zap transparente ou colorida; - Tamanho aproximado: 37 x 27 cm; - Personalizadas conforme demanda; - Modelos variados a serem definidos; - Amostra para aprovação: A contratada deverá encaminhar amostra (física ou prova impressa) para aprovação prévia da contratante antes do início da produção/execução do quantitativo total.	UND	500	**R$ 6,50**	**R$ 3.250,00**
VALOR TOTAL						**R$ 33.250,00**	
GRUPO 03							
ITEM	**CATMAT**	**IMAGEM**	**DESCRIÇÃO DO MATERIAL**	**UND**	**QNT**	**V.UNT**	**V.TOTAL**
15	424346	**Imagem meramente ilustrativa**	**Certificado com Moldura:** Certificado: - Tamanho: 21 cm x 29 cm; - Papel couchê com brilho 250g; - Modelo a ser definido; **Moldura**: - Moldura em madeira 2mm; - Cor a definir (conforme cor da impressão do certificado); - Fundo em Eucatex de 3 MM; - Abertura do fundo com Flex Points; - Vidro de 2MM incolor; - Suporte estilo gravata e gancho para pendurar; - Embalado em plástico bolha, isopor e caixa de papelão para que o produto chegue em perfeito estado;	UND	300	**R$ 92,50**	**R$ 27.750,00**
16	614895	**Imagem meramente ilustrativa**	**Moldura para certificado:** - Moldura em madeira; - Espessura 2cm; - Cor a definir (conforme cor da impressão do certificado); - Fundo em Eucatex de 3MM; - Abertura do fundo com Flex Points; - Vidro de 2MM incolor; - Suporte estilo gravata e gancho para pendurar; - Embalado em plástico bolha, isopor e caixa de papelão para que o produto chegue em perfeito estado;	M²	100	**R$ 132,50**	**R$ 13.250,00**

17	441718	 **Imagem meramente ilustrativa**	**Quadro com moldura tamanhos variados:** Quadro tamanhos variados; - Imagens, gravuras e fotos conforme tamanhos e demandas a serem definidos; - Papel couchê com brilho 150g a 250g; Moldura em madeira: - Espessura da madeira: mínimo 2cm e máximo de 10 cm; - Cores e modelos a serem definidos, conforme formato e modelo de quadro; - Fundo em Eucatex 3mm; - Paspatur, cores variadas, a ser definido se necessário; - Vidro de 2mm incolor; - Serrilha para fixação em parede, ou modelo gravata para mesa; - Embalado em plástico bolha, isopor e caixa de papelão para que o produto chegue em perfeito estado.	M²	500	**R$ 250,00**	**R$ 125.000,00**
VALOR TOTAL						**R$ 166.000,00**	
GRUPO 04							
ITEM	**CATMAT**	**IMAGEM**	**DESCRIÇÃO DO MATERIAL**	**UND**	**QNT**	**V.UNT**	**V.TOTAL**
18	610592	 **Imagem meramente ilustrativa**	**Plotagem para veículos com remoção de adesivo antigo e limpeza:** - Material: Película vinílica autoadesiva, automotiva; - Impressão em policromia, colorida; - Com laminação protetora ou verniz UV; - Recorte eletrônico: redondo, quadrado, corte especial e conforme necessidade; - Aplicação nos veículos da Defensoria; - Modelos a serem definidos; - Visita técnica e medição: A contratada deverá comparecer previamente ao local para vistoria e levantamento de medidas, antes da confecção do material, fazer o dimensionamento do arquivo conforme a necessidade e compatibilidade com o local de instalação; - Preparação da superfície: Antes da aplicação, a contratada deverá executar a preparação do local/superfície, incluindo limpeza, remoção de poeira, gordura e outras sujidades, e demais ajustes necessários para garantir perfeita aderência e acabamento;	M²	300	**R$ 160,00**	**R$ 48.000,00**

			-Garantia mínima de 12 meses;				
19	610592	 **Imagem meramente ilustrativa**	**Adesivo para cerâmica** - Adesivo vinil de alta qualidade; - Acabamento: fosco, brilhante ou texturizado, conforme necessidade; - Com laminação protetora ou verniz de proteção; - Resistência: resistente à umidade, às intempéries e a produtos de limpeza; - Fixação: tecnologia de colagem que evita bolhas e facilita a remoção sem danificar a superfície; - Visita técnica e medição: A contratada deverá comparecer previamente ao local para vistoria e levantamento de medidas, fazer a adequação do material antes da confecção do mesmo, fazer o dimensionamento do arquivo conforme a necessidade. - Aplicação no local: a contratante deverá limpar a superfície onde será aplicado o adesivo. O adesivo deverá ser aplicado no local pela contratada, com mão de obra inclusa, garantindo alinhamento**,** acabamento uniforme, sem bolhas, dobras ou descolamentos. - Impressão: qualidade fotográfica, com tintas UV resistentes ao desgaste.	M²	50	**R$ 135,00**	**R$ 6.750,00**
20	610592	 **Imagem meramente ilustrativa**	**Adesivo Vinil para parede** - Material: Adesivo vinil de alta qualidade. - Acabamento: fosco, brilhante ou texturizado conforme necessidade; - Com laminação protetora ou verniz de proteção; - Visita técnica e medição: A contratada deverá comparecer previamente ao local para vistoria e levantamento de medidas, a fim de garantir a adequação do material antes da confecção, fazer o dimensionamento do arquivo conforme a necessidade. - Preparação da parede: Antes da aplicação, a contratada deverá realizar a preparação da superfície, incluindo limpeza, remoção de poeira/resíduos e se necessária aplicação de regularização pontual para assegurar	M²	150	**R$ 145,00**	**R$ 21.750,00**

			perfeita aderência (em conformidade com o tipo de parede existente). - Resistência: alta aderência em superfícies lisas, pintadas e a variações de temperatura; - Impressão: resolução mínima de 1440 dpi resistente ao desbotamento; - Aplicação no local: O adesivo deverá ser aplicado no local pela contratada, com mão de obra inclusa, garantindo alinhamento**,** acabamento uniforme, sem bolhas, dobras ou descolamentos.				
21	610331	 **Imagem meramente ilustrativa**	**Adesivo perfurado** - Material: Filme perfurado de PVC com adesivo acrílico permanente; - Perfuração: 50% de área vazada para visibilidade interna; - Impressão: Resolução mínima de 1440 dpi, utilizando tecnologia eco solvente; - Visita técnica e medição: A contratada deverá comparecer previamente ao local para vistoria e levantamento de medidas, antes da confecção do material, fazer o dimensionamento do arquivo conforme a necessidade e compatibilidade com o local de instalação; - Remoção (quando houver): A contratada deverá realizar a remoção do adesivo/material existente**,** incluindo retirada de resíduos de cola e limpeza da superfície, de modo a deixá-la apta para nova aplicação, sem danos ao substrato; - Preparação da superfície: Antes da aplicação, a contratada deverá executar a preparação do local/superfície, incluindo limpeza, remoção de poeira, gordura e outras sujidades, e demais ajustes necessários para garantir perfeita aderência e acabamento; - Aplicação no local: O adesivo deverá ser aplicado no local pela contratada, com mão de obra inclusa, garantindo alinhamento**,** acabamento uniforme, sem bolhas, dobras ou descolamentos;	M²	50	**R$ 130,00**	**R$ 6.500,00**

22	610592	 **Imagem meramente ilustrativa**	**Adesivo de vinil Personalizado com corte especial** Adesivo vinil de alta qualidade; Acabamento: brilhante, fosco ou transparente conforme necessidade; Recorte eletrônico (ou conforme necessidade); - Visita técnica e medição: A contratada deverá comparecer previamente ao local para vistoria e levantamento de medidas, antes da confecção do material, fazer o dimensionamento do arquivo conforme a necessidade e compatibilidade com o local de instalação; - Preparação da superfície: Antes da aplicação, a contratada deverá executar a preparação do local/superfície, incluindo limpeza, remoção de poeira, gordura e outras sujidades, e demais ajustes necessários para garantir perfeita aderência e acabamento; - Aplicação no local: O adesivo deverá ser aplicado no local pela contratada, com mão de obra inclusa, garantindo alinhamento**,** acabamento uniforme, sem bolhas, dobras ou descolamentos;	M²	500	**R$ 121,00**	**R$ 60.500,00**
VALOR TOTAL						**R$ 143.500,00**	
GRUPO 05							
ITEM	**CATMAT**	**IMAGEM**	**DESCRIÇÃO DO MATERIAL**	**UND**	**QNT**	**V.UNT**	**V.TOTAL**
23	390473	 **Imagem meramente ilustrativa**	**Banner:** - Tamanho aproximado: 0,80 cm x 1,20 m; - Impressão em policromia, colorida; - Cores variadas; - Acompanhado por bastão de madeira e estirante; - Com suporte para banner; - Modelos variados a serem definidos;	UND	200	**R$ 79,00**	**R$ 15.800,00**

24	390473	**Imagem meramente ilustrativa**	**Wind Banner personalizado** - Impressão: dupla face; - Cor: 4x0 - Tamanho mínimo 2,5m e máximo de 3m; - Hastes de alumínio; - Tecido: 100% poliéster (Oxford ou Microfibra); - Base em plástico para coloca areia ou água, no mínimo 6kg; - Acompanhada de estrutura completa para montagem, base para piso de alta estabilidade e sistema de fixação que proporciona movimentação suave ao vento.	UND	200	**R$ 310,00**	**R$ 62.000,00**
25	626870	**Imagem meramente ilustrativa**	**Bandeira Wind Banner personalizado** - Impressão: dupla face e cores vibrantes; - Tamanho mínimo 2,5m e máximo de 3m; - Tecido: 100% poliéster (Oxford ou Microfibra); - Cor: 4x0 - Possui reforço na ponta para evitar que rasgue. - Modelo a ser definido;	UND	200	**R$ 161,12**	**R$ 32.224,00**
26	607589	**Imagem meramente ilustrativa**	**Lona personalizada:** - Tamanho mínimo 3 x 2m e máximo 6 x 4m; - Lona em 380g; - Impressão: em policromia; - Cor: 4x0; - Revestimento: brilho; - Personalização variadas; - Com ilhós ou velcro; - Modelos variados a serem definidos;	M²	100	**R$ 90,00**	**R$ 9.000,00**
VALOR TOTAL						**R$ 119.024,000**	
GRUPO 06							
ITEM	**CATMAT**	**IMAGEM**	**DESCRIÇÃO DO MATERIAL**	**UND**	**QNT**	**V.UNT**	**V.TOTAL**
27	473391	**Imagem meramente ilustrativa**	**Placa de Homenagem Sustentável:** - Produzida com cartões reciclados; - Formato de mosaico; - Tamanho aproximado 170x170 mm; - Impressão 4x0 cores; - Cantos arredondados; - Dobra para apoio de bancada. - Amostra para aprovação: A contratada deverá encaminhar amostra (física ou prova impressa) para aprovação prévia da	UND	100	**R$ 24,00**	**R$ 2.400,00**

			contratante antes do início da produção/execução do quantitativo total;				
28	605435	 **Imagem meramente ilustrativa**	**Placa de Inauguração – Salas verdes:** - Material: PVC expandido de 3 mm; - Medindo: 30 cm x 40cm; - Impressão colorida; - Acompanhada de fita dupla face para fixação;	UND	50	**R$ 35,26**	**R$ 1.763,00**
29	607082	 **Imagem meramente ilustrativa**	**Placa de premiação** - Material: placa em acrílico, recorte a laser; - **Medidas da placa**: mínimo de 17cmx 9cm e máximo de 21cm x 15cm, com espessura do acrílico de 3mm; - **Medida da base**: mínimo de 11cm x 7cm e máximo de 18 cm x 10 cm, com espessura de acrílico de 8mm; - Impressão; colorida de alta qualidade, com acabamento fino; - Embalado em plástico bolha, isopor e caixa de papelão para que o produto chegue em perfeito estado; - Modelos variados a serem definidos; - Amostra para aprovação: A contratada deverá encaminhar amostra (física ou prova impressa) para aprovação prévia da contratante antes do início da produção/execução do quantitativo total;	UND	500	**R$ 76,50**	**R$ 38.250,00**
30	371754	 **Imagem meramente ilustrativa**	**Placa Acrílica:** - Tipo: placa acrílica para sinalização de guichês; - Tamanho: 15 cm x 20,5 cm (larg. X alt.); - Espessura: 2mm; - Amostra para aprovação: A contratada deverá encaminhar amostra (física ou prova impressa) para aprovação prévia da contratante antes do início da produção/execução do quantitativo total;	UND	200	**R$ 28,38**	**R$ 5.676,00**
31	293938		**SUPORTE EM ACRÍLICO:** - Tipo: vertical em L; - Tamanho aproximado: 21 x 30 cm (folha A4); - Material: em acrílico transparente; - Para informativos e panfletos em papel tamanho A4;	UND	50	**R$ 34,50**	**R$ 1.725,00**

		Imagem meramente ilustrativa					
32	471772	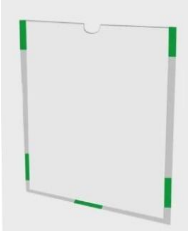 **Imagem meramente ilustrativa**	**SUPORTE EM ACRÍLICO:** - Tipo: de parede; - Tamanho aproximado: 21 cm x 30 cm (folha A4); - Material: em acrílico transparente; - Para informativos e panfletos em papel tamanho A4; - Acompanhada de fita dupla face para fixação.	UND	50	**R$ 34,50**	**R$ 1.725,00**
33	601700	 **Imagem meramente ilustrativa**	**Bottons:** - Material: metal nobre (latão), em baixo relevo na cor dourado, esmaltado e estampado nas cores a serem definidos pela Gestão Superior; - Acabamento fino; - Medidas: 2 cm x 2 cm; - Com fecho tipo borboleta americano na cor dourado; - Modelos variados a serem definidos; - Amostra para aprovação: A contratada deverá encaminhar amostra (física ou prova impressa) para aprovação prévia da contratante antes do início da produção/execução do quantitativo total;	UND	2.000	**R$ 19,24**	**R$ 38.480,00**
34	606224	 **Imagem meramente ilustrativa**	**Medalhas personalizadas fundida com estojo** **Medalha:** - Material da medalha: metal nobre (latão fundido); - Banho nas cores: ouro, ouro envelhecido ou prata; - Modelos e tamanhos variados; - Confeccionado em alto relevo, baixo relevo ou liso;; **Passador de fita:** - Passador de fita confeccionado em metal nobre (latão fundido), com espaço para fita até de 45 mm de largura, com alça adequada para unir e medalhão a fita; - Banho nas cores: ouro, ouro envelhecidos ou prata;	UND	300	**R$ 148,00**	**R$ 44.400,00**

			- Confeccionado em alto relevo, baixo relevo ou liso; **Fita:** - Fita para pescoço, confeccionado em gorgurão ou em cetim (modelo a definir), comprimento necessário para passar à cabeça e apoiar-se ao pescoço dos agraciados; - Largura: mínimo de 10mm e máximo de 45mm; - Modelos personalizados, conforme demanda; **Estojo** - Estojo de percaline preto com fundo falso, abaixo do berço para acondicionar a fita e baixo relevo no formato das demais peças, formando um berço. - Em fino acabamento; - Amostra para aprovação: A contratada deverá encaminhar amostra (física ou prova impressa) para aprovação prévia da contratante antes do início da produção/execução do quantitativo total;				
VALOR TOTAL						**R$ 134.419,00**	

GRUPO 07							
ITEM	**CATMAT**	**IMAGEM**	**DESCRIÇÃO DO MATERIAL**	**UND**	**QNT**	**V.UNT**	**V.TOTAL**
35	474498	 **Imagem meramente ilustrativa**	**Sacola de papel** - Medidas aproximadas da sacola: tam. Pequeno 17,5cm largura X 8,5cm profundidade X 21,5cm altura; - Material: papel kraft 110g; - Cor: marrom; - Personalizadas conforme demanda; - Amostra para aprovação: A contratada deverá encaminhar amostra (física ou prova impressa) para aprovação prévia da contratante antes do início da produção/execução do quantitativo total;	UND	200	**R$ 4,50**	**R$ 900,00**

36	446044	 **Imagem meramente ilustrativa**	**Sacola de papel** - Medidas aproximadas da sacola: tam. médio 23,5cm largura X 10cm profundidade X 31,5cm altura; - Material: papel kraft 110g; - Cor: marrom; - Personalizadas conforme demanda; - Amostra para aprovação: A contratada deverá encaminhar amostra (física ou prova impressa) para aprovação prévia da contratante antes do início da produção/execução do quantitativo total;	UND	350	**R$ 5,00**	**R$ 1.750,00**
37	486654	 **Imagem meramente ilustrativa**	**Sacola de papel** - Medidas aproximadas da sacola: tam. grande: 32cm largura X 20cm profundidade X 38cm altura; - Material: papel kraft 110g; - Cor: marrom; - Personalizadas conforme demanda; - Amostra para aprovação: A contratada deverá encaminhar amostra (física ou prova impressa) para aprovação prévia da contratante antes do início da produção/execução do quantitativo total;	UND	150	**R$ 8,00**	**R$ 1.200,00**
38	480102	 **Imagem meramente ilustrativa**	**Sacolas Ecobag personalizadas** - Sacolas 100% em algodão cru ecológica; - Medidas aproximado da sacola: 40 cm de altura x 37 de largura; - Com alça de aproximadamente 60 cm e 20 mm de largura; - Modelos variados; - Personalizadas conforme demanda; - Amostra para aprovação: A contratada deverá encaminhar amostra (física ou prova impressa) para aprovação prévia da contratante antes do início da produção/execução do quantitativo total;	UND	500	**R$ 13,90**	**R$ 6.950,00**

39	427058	 **Imagem meramente ilustrativa**	**Caneta ecológica personalizada:** - Tipo: caneta esferográfica; - Material: material ecológico; - Tamanho aproximado: 14 cm x 1,5 cm; - Clip e ponteira em plástico; - Com relevo na ponteira; - Abertura: acionada por clique; - Tinta na cor azul; - Ponta com esfera em aço; - Personalização e cores a serem definidos; - Amostra para aprovação: A contratada deverá encaminhar amostra (física ou prova impressa) para aprovação prévia da contratante antes do início da produção/execução do quantitativo total;	UND	5.000	**R$ 2,85**	**R$ 14.250,00**
40	357042	 **Imagem meramente ilustrativa**	**Crachás funcionais personalizados** - PVC branco leitoso, alta flexibilidade, em policromia: Formato: 86,00mm x 54mm x 0,76mm ISO (larg.x alt.x espessura); - Impressão Gráfica: Offset, 4 x 1 (anverso/verso) - Sistema de termo impressão, foto e dados digitalizados, gravação interna para proporcionar maior segurança contra abrasão, raspagem ou apagamentos com uso de solventes; - Proteção overlay, resistente a umidade e manuseio, durabilidade e segurança dos dados; - Orientação retrato; - Amostra para aprovação: A contratada deverá encaminhar amostra (física ou prova impressa) para aprovação prévia da contratante antes do início da produção/execução do quantitativo total;	UND	1000	**R$ 13,00**	**R$ 13.000,00**
41	617574	 **Imagem meramente ilustrativa**	**Cordão para crachá** - Serigrafia em alto relevo; - Com tinta plástica; - Personalizado em tecido poliéster microfibra trançado; - Na cor verde; - Antialérgico; - Tamanho 60 x 1 cm personalizado (frente e verso) com o nome da "Defensoria Pública do Estado do Maranhão", com jacaré; - Amostra para aprovação: A contratada deverá encaminhar amostra (física ou prova impressa) para aprovação prévia da contratante antes do início da produção/execução do quantitativo total;	UND	1000	**R$ 4,45**	**R$ 4.450,00**

42	385346	**Imagem meramente ilustrativa**	**Porta Crachá** - Material rígido indicado para proteger crachá contra riscos, umidade ou quebra; - Material transparente; - Amostra para aprovação: A contratada deverá encaminhar amostra (física ou prova impressa) para aprovação prévia da contratante antes do início da produção/execução do quantitativo total;	UND	1000	**R$ 2,80**	**R$ 2.800,00**
VALOR TOTAL						**R$ 45.300,00**	
VALOR TOTAL GERAL						**R$ 1.200.093,00**	

DIVISÃO DE MATERIAL PATRIMÔNIO

ANEXO II

TABELA DE IRREGULARIDADES			
ITEM	**AÇÃO**	**MEDIDA CORRETIVA**	**BASE LEGAL**
01	I - Dar causa à inexecução parcial do contrato;	Advertência e/ou multa.	Lei nº 14.133/21
02	II - Dar causa à inexecução parcial do contrato que cause grave dano à Administração, ao funcionamento dos serviços públicos ou ao interesse coletivo;	Impedimento de licitar e contratar no prazo de1 (um) ano e multa.	Lei nº 14.133/21
03	III - Dar causa à inexecução total do contrato;	Impedimento de licitar e contratar no prazo de2 (dois) anos e multa.	Lei nº 14.133/21
04	IV - Deixar de entregar a documentação exigida para o certame;	Impedimento de licitar e contratar no prazo de1 (um) ano.	Lei nº 14.133/21
05	V - Não manter a proposta, salvo em decorrência de fato superveniente devidamente justificado;	Impedimento de licitar e contratar no prazo de1 (um) ano.	Lei nº 14.133/21
06	VI - Não celebrar o contrato ou não entregar a documentação exigida para a contratação, quando convocado dentro do prazo de validade de sua proposta;	Impedimento de licitar e contratar no prazo de1 (um) ano.	Lei nº 14.133/21
07	VII - Ensejar o retardamento da execução ou da entrega do objeto da licitação sem motivo justificado;	Impedimento de licitar e contratar no prazo de1 (um) ano e multa.	Lei nº 14.133/21
08	VII - Apresentar declaração ou documentação falsa exigida para o certame ou prestar declaração falsa durante a licitação ou a execução do contrato;	Declaração de inidoneidade para licitar ou contratar no prazo de 3 (três) anos.	Lei nº 14.133/21
09	Fraudar a licitação ou praticar ato fraudulento na execução do contrato;	Declaração de inidoneidade para licitar ou contratar no prazo de 3 (três) anos.	Lei nº 14.133/21
10	Comportar-se de modo inidôneo ou cometer fraude de qualquer natureza;	Declaração de inidoneidade para licitar ou contratar no prazo de 3 (três) anos.	Lei nº 14.133/21
11	Praticar atos ilícitos com vistas a frustrar os objetivos da licitação;	Declaração de inidoneidade para licitar ou contratar no prazo de 3 (três) anos.	Lei nº 14.133/21
12	Praticar ato lesivo previsto no art. 5º da Lei nº 12.846, de 1º de agosto de 2013.	Declaração de inidoneidade para licitar ou contratar no prazo de 3 (três) anos.	Lei nº 14.133/21

TABELA SEQUENCIAL DE AÇÕES/SANÇÕES			
ITEM	**AÇÃO**	**OCORRÊNCIA**	**MEDIDA CORRETIVA**
01	I	1°	Emissão de Termo de advertência
02	I	2°	Emissão de Termo de advertência ou multa 5% sobre o valorda fatura em desconformidade.
03	I	3°	Multa 10% sobre o valor da fatura em desconformidade.
04	I	4° em diante.	Multa 20% sobre o valor da fatura em desconformidade.
05	II	1°	Impedimento de licitar e contratar no prazo de 1 (um) ano emulta de 25% sobre o valor da fatura em desconformidade.
06	III	1°	Impedimento de licitar e contratar no prazo de 2 (dois) anos emulta 30% sobre o valor do contrato.
07	VII	1°	Impedimento de licitar e contratar no prazo de 2 (dois) anos emulta 30% sobre o valor do contrato.

DEFENSORIA PÚBLICA
do Estado do Maranhão

CNPJ: 00.820.295/0001-42

CERTIFICADO AUTENTICIDADE

Relatório de Cotação: MATERIAL GRÁFICO

Pesquisa realizada entre 15/01/2026 11:35:38 e 04/05/2026 08:52:28

Relatório gerado no dia 04/05/2026 09:24:49 (IP: 187.110.231.43)

Observações Gerais: MATERIAL GRÁFICO

Em conformidade com a Instrução Normativa Nº 65 de 07 de Julho de 2021 (Lei nº 14.133).

Método Matemático Aplicado: Mediana dos preços obtidos - Preço calculado com base na mediana de todos os preços selecionados pelo usuário para aquele determinado Item. Sendo a mediana o elemento central dos itens, caso número de elementos seja ímpar, ou a média dos dois elementos centrais caso número de elementos seja par.

Conforme Instrução Normativa Nº 65 de 07 de Julho de 2021 (Lei nº 14.133), no Artigo 3º, "A pesquisa de preços será materializada em documento que conterá: INC V-Método matemático aplicado para a definição do valor estimado."

Código - Item	Preços	Quantidade	Preço Estimado	Percentual	Preço Estimado Calculado	% Valor Global	Total
LOTE 1: GRUPO 01 (11 itens)							**Valor Lote: R$ 558.600,00**
1) Folder Pequeno	5	100.000 Unidades	R$ 1,25 (un)	-	R$ 1,25	10,4%	R$ 125.000,00
2) Folder Grande	5	50.000 Unidades	R$ 1,36 (un)	-	R$ 1,36	5,7%	R$ 68.000,00
3) Panfleto	5	50.000 Unidades	R$ 0,50 (un)	-	R$ 0,50	2,1%	R$ 25.000,00
4) Cartilha 10 - 20 págs	5	10.000 Unidades	R$ 8,00 (un)	-	R$ 8,00	6,7%	R$ 80.000,00
5) Cartilha 20 - 40 págs	5	5.000 Unidades	R$ 13,80 (un)	-	R$ 13,80	5,7%	R$ 69.000,00
6) Cartilha 40 - 60 págs	5	5.000 Unidades	R$ 15,60 (un)	-	R$ 15,60	6,5%	R$ 78.000,00
7) Bloco para atendimento	5	2.000 Unidades	R$ 6,80 (un)	-	R$ 6,80	1,1%	R$ 13.600,00
8) Blocos de Anotação	5	2.000 Unidades	R$ 6,50 (un)	-	R$ 6,50	1,1%	R$ 13.000,00
9) Pulseira de identificação para atendimento adesiva	5	140.000 Unidades	R$ 0,60 (un)	-	R$ 0,60	7%	R$ 84.000,00
10) Marcadores de livros	5	500 Unidades	R$ 2,00 (un)	-	R$ 2,00	0,1%	R$ 1.000,00
11) Ventarola de papel	5	500 Unidades	R$ 4,00 (un)	-	R$ 4,00	0,2%	R$ 2.000,00
LOTE 2: GRUPO 02 (3 itens)							**Valor Lote: R$ 33.250,00**
12) Pasta Personalizada com bolso para eventos	5	5.000 Unidades	R$ 3,50 (un)	-	R$ 3,50	1,5%	R$ 17.500,00
13) Pasta porta certificado	5	500 Unidades	R$ 25,00 (un)	-	R$ 25,00	1%	R$ 12.500,00
14) Pasta em PVC cristal Personalizada	5	500 Unidades	R$ 6,50 (un)	-	R$ 6,50	0,3%	R$ 3.250,00
LOTE 3: GRUPO 03 (3 itens)							**Valor Lote: R$ 166.000,00**
15) Certificado com moldura	6	300 Unidades	R$ 92,50 (un)	-	R$ 92,50	2,3%	R$ 27.750,00
16) Moldura para certificado	6	100 Metros Quadrados	R$ 132,50 (un)	-	R$ 132,50	1,1%	R$ 13.250,00
17) Quadro com moldura tamanhos variados	3	500 Metros Quadrados	R$ 250,00 (un)	-	R$ 250,00	10,4%	R$ 125.000,00
LOTE 4: GRUPO 04 (5 itens)							**Valor Lote: R$ 143.500,00**
18) Plotagem para veículos	6	300 Metros Quadrados	R$ 160,00 (un)	-	R$ 160,00	4%	R$ 48.000,00

19) Adesivo para cerâmica	6	50 Metros Quadrados	R$ 135,00 (un)	-	R$ 135,00	0,6%	R$ 6.750,00
20) Adesivo vinil para parede	6	150 Unidades	R$ 145,00 (un)	-	R$ 145,00	1,8%	R$ 21.750,00
21) Adesivo perfurado	6	50 Metros Quadrados	R$ 130,00 (un)	-	R$ 130,00	0,5%	R$ 6.500,00
22) Adesivo vinil personalizado com corte especial	6	500 Metros Quadrados	R$ 121,00 (un)	-	R$ 121,00	5%	R$ 60.500,00
LOTE 5: GRUPO 05 (4 itens)							**Valor Lote: R$ 119.024,00**
23) Banner	5	200 Unidades	R$ 79,00 (un)	-	R$ 79,00	1,3%	R$ 15.800,00
24) Wind Banner personalizado	5	200 Unidades	R$ 310,00 (un)	-	R$ 310,00	5,2%	R$ 62.000,00
25) Bandeira Wind personalizado	5	200 Unidades	R$ 161,12 (un)	-	R$ 161,12	2,7%	R$ 32.224,00
26) LONA PERSONALIZADA	5	100 Metros Quadrados	R$ 90,00 (un)	-	R$ 90,00	0,7%	R$ 9.000,00
LOTE 6: GRUPO 06 (8 itens)							**Valor Lote: R$ 134.419,00**
27) Placa de homenagem sustentável	3	100 Unidades	R$ 24,00 (un)	-	R$ 24,00	0,2%	R$ 2.400,00
28) Placa de Inauguração – Salas verdes	6	50 Unidades	R$ 35,26 (un)	-	R$ 35,26	0,1%	R$ 1.763,00
29) Placa de premiação	6	500 Unidades	R$ 76,50 (un)	-	R$ 76,50	3,2%	R$ 38.250,00
30) Placa Acrílica	6	200 Unidades	R$ 28,38 (un)	-	R$ 28,38	0,5%	R$ 5.676,00
31) Suporte em acrílico de parede	6	50 Unidades	R$ 34,50 (un)	-	R$ 34,50	0,1%	R$ 1.725,00
32) Suporte em acrílico vertical	6	50 Unidades	R$ 34,50 (un)	-	R$ 34,50	0,1%	R$ 1.725,00
33) Bottons	5	2.000 Unidades	R$ 19,24 (un)	-	R$ 19,24	3,2%	R$ 38.480,00
34) Medalhas personalizadas	5	300 Unidades	R$ 148,00 (un)	-	R$ 148,00	3,7%	R$ 44.400,00
LOTE 7: GRUPO 07 (8 itens)							**Valor Lote: R$ 45.300,00**
35) Sacola de papel pequena	5	200 Unidades	R$ 4,50 (un)	-	R$ 4,50	0,1%	R$ 900,00
36) Sacola de papel média	5	350 Unidades	R$ 5,00 (un)	-	R$ 5,00	0,1%	R$ 1.750,00
37) Sacola de papel grande	5	150 Unidades	R$ 8,00 (un)	-	R$ 8,00	0,1%	R$ 1.200,00
38) Sacolas ecobag	5	500 Unidades	R$ 13,90 (un)	-	R$ 13,90	0,6%	R$ 6.950,00
39) Caneta ecológica personalizada	5	5.000 Unidades	R$ 2,85 (un)	-	R$ 2,85	1,2%	R$ 14.250,00
40) Crachás funcionais personalizados	5	1.000 Unidades	R$ 13,00 (un)	-	R$ 13,00	1,1%	R$ 13.000,00
41) Cordão para crachá	5	1.000 Unidades	R$ 4,45 (un)	-	R$ 4,45	0,4%	R$ 4.450,00
42) Porta crachá	5	1.000 Unidades	R$ 2,80 (un)	-	R$ 2,80	0,2%	R$ 2.800,00

Valor Global: R$ 1.200.093,00

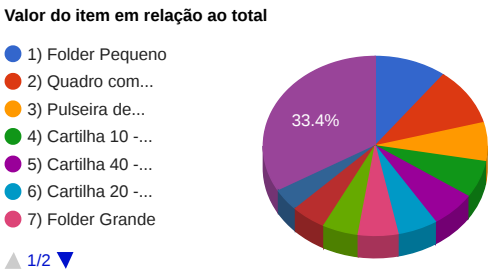

Detalhamento dos Itens

LOTE 1: GRUPO 01 (11 itens)

Item 1: Folder Pequeno

Preço Estimado: R$ 1,25 (un) **Percentual:** - **Preço Estimado Calculado:** R$ 1,25 **Mediana dos Preços Obtidos:** R$ 1,25

Quantidade	Descrição	Observação
100.000 Unidades	Folder Pequeno	

Preço (Compras Governamentais) 1: Menor Preço **R$ 1,36**

Inc. I Art. 5º da IN 65 de 07 de Julho de 2021 (Lei nº 14.133)

CNPJ: 03.678.523/0001-80

Órgão: CONSELHO REGIONAL DE EDUCAÇÃO FÍSICA DE SANTA CATARINA - CREF3/SC

Objeto: REGISTRO DE PREÇOS para futura e eventual aquisição de materiais gráficos e institucionais, destinados ao atendimento das demandas ordinárias e de rotina do Conselho Regional de Educação Física de Santa Catarina, pelo período de 12 (doze) meses.

Descrição: **Impresso padronizado** - IMPRESSO PADRONIZADO, MATERIAL PAPEL COUCHÊ BRILHO, TIPO FOLDER, GRAMATURA 210G/M2, COMPRIMENTO 297 MM, LARGURA 42 CM, COR 4/4, CARACTERÍSTICAS ADICIONAISCONFORME MODELO DO ÓRGÃO

CatMat: **483813** - Impresso Padronizado - Material: Papel Couchê Brilho | Tipo: Folder | Gramatura: 210 G/M2 | Comprimento: 297 MM | Largura: 42 CM | Cor: 4/4 | Características Adicionais: Conforme Modelo Do Órgão

Data: 30/06/2025 10:00

Modalidade: Pregão Eletrônico

SRP: SIM

Identificação: NºPregão:900062025 / UASG:926718

Lote/Item: /48

Ata: Link Ata

Homologação: 29/07/2025 20:59

Fonte: www.gov.br/compras/pt-br

Quantidade: 1.000

Unidade: Unidade

UF: SC

CNPJ	Razão Social do Fornecedor	Valor da Proposta Final
29.253.577/0001-97	ROGER ANDRE BRAUN	R$ 1,36

Preço (Compras Governamentais) 2: Menor Preço **R$ 1,25**

Inc. I Art. 5º da IN 65 de 07 de Julho de 2021 (Lei nº 14.133)

CNPJ: 27.080.530/0001-43

Órgão: SECRETARIA DE ESTADO DE MEIO AMBIENTE E RECURSOS HÍDRICOS/ES

Objeto: Material gráfico para divulgação de ações da Secretaria de Meio Ambiente e Recursos Hídricos, bem como do programa Águas e Paisagem II.

Descrição: **Impresso padronizado** - IMPRESSO PADRONIZADO, MATERIAL PAPEL COUCHÊ BRILHO, TIPO FOLDER, COMPRIMENTO297 MM, LARGURA 210 MM, COR COLORIDO, CARACTERÍSTICAS ADICIONAIS 1 3 DOBRAS

CatMat: **624068** - Impresso Padronizado - Material: Papel Couchê Brilho | Tipo: Folder | Comprimento: 297 MM | Largura: 210 MM | Cor: Colorido | Características Adicionais 1: 3 Dobras

Data: 06/05/2025 08:00

Modalidade: Pregão Eletrônico

SRP: NÃO

Identificação: NºPregão:900022025 / UASG:459403

Lote/Item: /5

Ata: Link Ata

Homologação: 21/05/2025 15:12

Fonte: www.gov.br/compras/pt-br

Quantidade: 600

Unidade: Unidade

UF: ES

CNPJ	Razão Social do Fornecedor	Valor da Proposta Final
24.521.173/0001-13	Rondinei da Silva Renostro 09999427782	R$ 1,25

Preço (Compras Governamentais) 3: Menor Preço **R$ 1,30**

Inc. I Art. 5º da IN 65 de 07 de Julho de 2021 (Lei nº 14.133)

CNPJ: 06.214.258/0001-77

Órgão: PREFEITURA MUNICIPAL DE SÃO BENTO

Objeto: Registro De Preços Para A Aquisição De Material Gráfico Para Atender A Demanda Das Diversas Secretaria Deste Município, conforme Termo De Referência E Especificações.

Descrição: **Impresso Padronizado** - IMPRESSO PADRONIZADO, MATERIAL PAPEL COUCHÊ BRILHO, TIPO FOLDER, COMPRIMENTO297 MM, LARGURA 210 MM, COR COLORIDO, CARACTERÍSTICAS ADICIONAIS 1 3 DOBRAS

CatMat: **624068** - Impresso Padronizado - Material: Papel Couchê Brilho | Tipo: Folder | Comprimento: 297 MM | Largura: 210 MM | Cor: Colorido | Características Adicionais 1: 3 Dobras

Data: 27/02/2025 08:00

Modalidade: Pregão Eletrônico

SRP: SIM

Identificação: NºPregão:900152025 / UASG:982179

Lote/Item: /32

Ata: Link Ata

Homologação: 07/04/2025 12:46

Fonte: www.gov.br/compras/pt-br

Quantidade: 500

Unidade: Unidade

UF: PB

CNPJ	Razão Social do Fornecedor	Valor da Proposta Final
11.461.719/0001-46 *VENCEDOR*	DECK GRAFICA E EDITORA LTDA	R$ 1,30

Preço Manual 1 **R$ 1,10**

Inc. IV Art. 5º da IN 65 de 07 de Julho de 2021 (Lei nº 14.133)

Data Proposta: 19/03/2026

Produto: Folder Pequeno

Fornecedor: 12.928.398/0001-00 - NILSON R. DA SILVA LTDA

E-mail: poligrafica@live.com

Comprovante: Anexo 2

Preço Manual 2 **R$ 0,72**

Inc. IV Art. 5º da IN 65 de 07 de Julho de 2021 (Lei nº 14.133)

Data Proposta: 19/03/2026

Produto: Folder pequeno 29x21cm, 3 dobras, couchê 150g, 4x4

Fornecedor: 18.296.289/0001-01 - D. F. A. BESERRA LTDA

Comprovante: Anexo 1

Item 2: Folder Grande

Preço Estimado: R$ 1,36 (un) **Percentual:** - **Preço Estimado Calculado:** R$ 1,36 **Mediana dos Preços Obtidos:** R$ 1,36

Quantidade	Descrição	Observação
50.000 Unidades	Folder Grande	

Preço (Compras Governamentais) 1: Menor Preço **R$ 1,19**

Inc. I Art. 5º da IN 65 de 07 de Julho de 2021 (Lei nº 14.133)

CNPJ: 10.723.648/0001-40

Órgão: MINISTÉRIO DA EDUCAÇÃO
Secretaria Executiva
Subsecretaria de Planejamento e Orçamento
Instituto Federal de Educação, Ciencia e Tecnologia do Sudeste de MG

Objeto: Aquisição de Material Gráfico para as unidades do IF Sudeste MG

Descrição: **Impresso padronizado** - IMPRESSO PADRONIZADO, MATERIAL PAPEL COUCHÊ BRILHO, TIPO FOLDER, GRAMATURA 210G/M2, COMPRIMENTO 297 MM, LARGURA 42 CM, COR 4/4, CARACTERÍSTICAS ADICIONAISCONFORME MODELO DO ÓRGÃO

CatMat: **483813** - Impresso Padronizado - Material: Papel Couchê Brilho | Tipo: Folder | Gramatura: 210 G/M2 | Comprimento: 297 MM | Largura: 42 CM | Cor: 4/4 | Características Adicionais: Conforme Modelo Do Órgão

Data: 04/09/2025 08:00

Modalidade: Pregão Eletrônico

SRP: SIM

Identificação: NºPregão:902102025 / UASG:158123

Lote/Item: /15

Ata: Link Ata

Homologação: 26/09/2025 09:01

Fonte: www.gov.br/compras/pt-br

Quantidade: 18.000

Unidade: Unidade

UF: MG

CNPJ	Razão Social do Fornecedor	Valor da Proposta Final
50.643.874/0001-35 *VENCEDOR*	JP COMERCIO DE EMBALAGENS LTDA	R$ 1,19

Preço (Compras Governamentais) 2: Menor Preço **R$ 1,55**

Inc. I Art. 5º da IN 65 de 07 de Julho de 2021 (Lei nº 14.133)

CNPJ: 11.358.157/0001-00

Órgão: PREFEITURA MUNICIPAL DE ITAPETIM/PE

Objeto: Contratação para posterior aquisição de material gráfico para atender as demandas da Rede Municipal de Ensino, neste Município de Itapetim/PE.

Descrição: **Impresso Padronizado** - IMPRESSO PADRONIZADO, MATERIAL: PAPEL COUCHÊ BRILHO , TIPO: FOLDER , GRAMATURA: 210 G/M2, COMPRIMENTO: 297 MM, LARGURA: 42 CM, COR: 4/4 , CARACTERÍSTICAS ADICIONAIS: CONFORME MODELO DO ÓRGÃO

CatMat: **483813** - Impresso Padronizado - Material: Papel Couchê Brilho | Tipo: Folder | Gramatura: 210 G/M2 | Comprimento: 297 MM | Largura: 42 CM | Cor: 4/4 | Características Adicionais: Conforme Modelo Do Órgão

Data: 08/08/2025 10:00

Modalidade: Dispensa

SRP: NÃO

Identificação: Dispensa de Licitação Nº 90012/2025 / UASG: 982453

Lote/Item: /4

Ata: Link Ata

Homologação: 29/08/2025 11:46

Fonte: www.gov.br/compras/pt-br

Quantidade: 2.000

Unidade: Unidade

UF: PE

CNPJ	Razão Social do Fornecedor	Valor da Proposta Final
09.463.214/0001-79 *VENCEDOR*	JOSE CARLOS LEITE DE LIMA	R$ 1,55

Preço (Compras Governamentais) 3: Menor Preço **R$ 1,36**

Inc. I Art. 5º da IN 65 de 07 de Julho de 2021 (Lei nº 14.133)

CNPJ: 03.678.523/0001-80

Órgão: CONSELHO REGIONAL DE EDUCAÇÃO FÍSICA DE SANTA CATARINA - CREF3/SC

Objeto: REGISTRO DE PREÇOS para futura e eventual aquisição de materiais gráficos e institucionais, destinados ao atendimento das demandas ordinárias e de rotina do Conselho Regional de Educação Física de Santa Catarina, pelo período de 12 (doze) meses.

Descrição: **Impresso padronizado** - IMPRESSO PADRONIZADO, MATERIAL PAPEL COUCHÊ BRILHO, TIPO FOLDER, GRAMATURA 210G/M2, COMPRIMENTO 297 MM, LARGURA 42 CM, COR 4/4, CARACTERÍSTICAS ADICIONAISCONFORME MODELO DO ÓRGÃO

CatMat: **483813** - Impresso Padronizado - Material: Papel Couchê Brilho | Tipo: Folder | Gramatura: 210 G/M2 | Comprimento: 297 MM | Largura: 42 CM | Cor: 4/4 | Características Adicionais: Conforme Modelo Do Órgão

Data: 30/06/2025 10:00

Modalidade: Pregão Eletrônico

SRP: SIM

Identificação: NºPregão:900062025 / UASG:926718

Lote/Item: /48

Ata: Link Ata

Homologação: 29/07/2025 20:59

Fonte: www.gov.br/compras/pt-br

Quantidade: 1.000

Unidade: Unidade

UF: SC

CNPJ	Razão Social do Fornecedor	Valor da Proposta Final
29.253.577/0001-97	ROGER ANDRE BRAUN	R$ 1,36

Preço Manual 1 **R$ 1,65**

Inc. IV Art. 5º da IN 65 de 07 de Julho de 2021 (Lei nº 14.133)

Data Proposta: 19/03/2026

Produto: Folder Grande

Fornecedor: 12.928.398/0001-00 - NILSON R. DA SILVA LTDA

E-mail: poligrafica@live.com

Comprovante: Anexo 2

Preço Manual 2 **R$ 1,28**

Inc. IV Art. 5º da IN 65 de 07 de Julho de 2021 (Lei nº 14.133)

Data Proposta: 19/03/2026

Produto: Folder grande A3, 3 dobras, couchê 150g, 4x4

Fornecedor: 18.296.289/0001-01 - D. F. A. BESERRA LTDA

Comprovante: Anexo 1

Item 3: Panfleto

Preço Estimado: R$ 0,50 (un) **Percentual:** - **Preço Estimado Calculado:** R$ 0,50 **Mediana dos Preços Obtidos:** R$ 0,50

Quantidade	Descrição	Observação
50.000 Unidades	Panfleto	

Preço (Compras Governamentais) 1: Menor Preço **R$ 0,56**

Inc. I Art. 5º da IN 65 de 07 de Julho de 2021 (Lei nº 14.133)

CNPJ: 06.104.863/0001-95

Órgão: MUNICIPIO DE CODO / 980763 - PREFEITURA MUNICIPAL DE CODO - MA

Objeto: Registro de preços para contratação de empresa na prestação de serviços gráficos com vistas à confecção e instalação de materiais de divulgação e identificação visual.

Descrição: **PANFLETO 297X210MM - impresso padronizado em papel couchê, gramatura: 115g/m², tipo: panfleto, comprimento: 297mm, largura: 210mm, 4x4cores, características adicionais: conforme modelo do órgão. Obs: utilizando se papel certificado de acordo com a norma F -** PANFLETO 297X210MM - impresso padronizado em papel couchê, gramatura: 115g/m², tipo: panfleto, comprimento: 297mm, largura: 210mm, 4x4cores, características adicionais: conforme modelo do órgão. Obs: utilizando se papel certificado de acordo com a norma FSC-STD-40.004 V3-0. (COTA EXCLUSIVA ME/EPP)

Data: 01/12/2025 08:59

Modalidade: Pregão - Eletrônico

SRP: SIM

Identificação: 06104863000195-1-000150/2025

Lote/Item: 1/313

Ata: N/A

Homologação: 11/02/2026 00:00

Fonte: https://www.gov.br/pncp/pt-br

Quantidade: 11.000

Unidade: UNIDADE

UF: MA

CNPJ	Razão Social do Fornecedor	Valor da Proposta Final
07.829.743/0001-18 *VENCEDOR*	F. P. BORGES GRAFICA E EDITORA LTDA	R$ 0,56

Preço (Compras Governamentais) 2: Menor Preço **R$ 0,50**

Inc. I Art. 5º da IN 65 de 07 de Julho de 2021 (Lei nº 14.133)

CNPJ: 18.094.847/0001-48

Órgão: Prefeitura Municipal de Ressaquinha/MG

Objeto: Registro de Preços para Futura e Eventual Aquisição de materiais personalizados como crachás, cadernetas, carteiras de vacinação, bloco de receituário, carimbos, banners, pastas personalizadas, entre outros em atendimento as demandas do Município de Ressaquinha – MG.

Descrição: **Impresso Padronizado -** IMPRESSO PADRONIZADO, MATERIAL PAPEL COUCHÊ FOSCO, TIPO PANFLETO, COMPRIMENTO297 MM, LARGURA 210 MM, CARACTERÍSTICAS ADICIONAIS 1 3 DOBRAS, IMPRESSÃO OFF-SET

CatMat: **625182 -** Impresso Padronizado - Material: Papel Couchê Fosco | Tipo: Panfleto | Comprimento: 297 MM | Largura: 210 MM | Características Adicionais 1: 3 Dobras, Impressão Off-Set

Data: 18/09/2025 09:00

Modalidade: Pregão Eletrônico

SRP: SIM

Identificação: NºPregão:900292025 / UASG:932264

Lote/Item: /21

Ata: Link Ata

Homologação: 15/10/2025 16:52

Fonte: www.gov.br/compras/pt-br

Quantidade: 5.000

Unidade: Unidade

UF: MG

CNPJ	Razão Social do Fornecedor	Valor da Proposta Final
03.572.783/0001-76 *VENCEDOR*	SUPER GRAFICA CARVALHO BARBACENA LTDA	R$ 0,50

Preço (Compras Governamentais) 3: Menor Preço **R$ 0,50**

Inc. I Art. 5º da IN 65 de 07 de Julho de 2021 (Lei nº 14.133)

CNPJ: 92.967.595/0001-77

Órgão: MINISTÉRIO DA EDUCAÇÃO
Fundação Faculdade Federal de Ciências Médicas de Porto Alegre

Objeto: Aquisição de MATERIAIS IMPRESSOS, como folders, revistas, panfletos, livretos, cartazes, blocos, planners personalizados, cartões postais, bandeiras de mesa, crachás/credenciais de evento, certificados, banners, faixas, convites, canetas, botons/pins, camisetas, coletes, pulseiras para controle de acesso, ecobags, adesivos, cartões de visita, placas, adesivos, lápis personalizados e correlatos, conforme condições e exigências estabelecidas no Edital e seus Anexos.

Descrição: **Impresso padronizado** - IMPRESSO PADRONIZADO, MATERIAL PAPEL COUCHÊ, TIPO PANFLETO, GRAMATURA 115 G/M2, COMPRIMENTO 210 MM, LARGURA 148 MM, CARACTERÍSTICAS ADICIONAIS CONFORMEMODELO DO ÓRGÃO

CatMat: **471404** - Impresso Padronizado - Material: Papel Couchê | Tipo: Panfleto | Gramatura: 115 G/M2 | Comprimento: 210 MM | Largura: 148 MM | Características Adicionais: Conforme Modelo Do Órgão

Data: 26/08/2025 08:00

Modalidade: Pregão Eletrônico

SRP: SIM

Identificação: NºPregão:900072025 / UASG:154032

Lote/Item: /19

Ata: Link Ata

Homologação: 09/09/2025 11:36

Fonte: www.gov.br/compras/pt-br

Quantidade: 1.500

Unidade: Unidade

UF: RS

CNPJ	Razão Social do Fornecedor	Valor da Proposta Final
08.432.848/0001-00 *VENCEDOR*	ALPHA PRINT COMUNICACAO VISUAL E EDITORA LTDA	R$ 0,50

Preço Manual 1 **R$ 0,65**

Inc. IV Art. 5º da IN 65 de 07 de Julho de 2021 (Lei nº 14.133)

Data Proposta: 19/03/2026

Produto: Panfleto

Fornecedor: 12.928.398/0001-00 - NILSON R. DA SILVA LTDA

E-mail: poligrafica@live.com

Comprovante: Anexo 2

Preço Manual 2 **R$ 0,34**

Inc. IV Art. 5º da IN 65 de 07 de Julho de 2021 (Lei nº 14.133)

Data Proposta: 19/03/2026

Produto: Panfleto 15x21cm, couchê 90g, 4x4

Fornecedor: 18.296.289/0001-01 - D. F. A. BESERRA LTDA

Comprovante: Anexo 1

Item 4: Cartilha 10 - 20 págs

Preço Estimado: R$ 8,00 (un) **Percentual:** - **Preço Estimado Calculado:** R$ 8,00 **Mediana dos Preços Obtidos:** R$ 8,00

Quantidade	Descrição	Observação
10.000 Unidades	Cartilha 10 - 20 págs	

Preço (Compras Governamentais) 1: Menor Preço **R$ 8,00**

Inc. I Art. 5º da IN 65 de 07 de Julho de 2021 (Lei nº 14.133)

CNPJ: 06.156.160/0001-00

Órgão: MUNICIPIO DE CANTANHEDE / 703 - MUNICÍPIO DE CANTANHEDE/MA

Objeto: [LICITANET] - Registro de Preços para futura, eventual e parcelada contratação de empresa para prestação de serviços gráficos, destinados a atender as necessidades das Secretarias e Fundos Municipais de Cantanhede/MA

Descrição: **Cartilha. Especificação: 10 folhas, capa papel couchê, tamanho a4 (fechado).** - Cartilha. Especificação: 10 folhas, capa papel couchê, tamanho a4 (fechado).

Data: 15/07/2025 08:15

Modalidade: Pregão - Eletrônico

SRP: SIM

Identificação: 06156160000100-1-000027/2025

Lote/Item: 1/6061307

Ata: N/A

Homologação: 16/09/2025 00:00

Fonte: https://www.gov.br/pncp/pt-br

Quantidade: 560

Unidade: Unidades

UF: MA

CNPJ	Razão Social do Fornecedor	Valor da Proposta Final
69.419.745/0001-96 *VENCEDOR*	T P RODRIGUES LTDA	R$ 8,00

Preço (Compras Governamentais) 2: Menor Preço **R$ 10,00**

Inc. I Art. 5º da IN 65 de 07 de Julho de 2021 (Lei nº 14.133)

CNPJ: 05.990.437/0001-33

Órgão: PREFEITURA MUNICIPAL DE CALÇOENE/AP

Objeto: Aquisição de Materiais e Serviços Gráfico, Serigráfico, Impressão Digital, Corte a Laser, e Estrutura de Mídia Visual, visando o atendimento das necessidades das secretarias e órgãos pertencentes a Prefeitura Municipal de Calçoene

Descrição: **Impresso Padronizado** - IMPRESSO PADRONIZADO, MATERIAL PAPEL COUCHÊ FOSCO 90 GRAMAS, TIPO CARTILHA,COMPRIMENTO 21 CM, LARGURA 14,80 CM, COR 4/4, CARACTERÍSTICAS ADICIONAISFORMATO FECHADO/CAPA COUCHÊ 170 GRAMAS/4X4 CORES, APLICAÇÃO INFORMATIVO,QUANTIDADE PÁGINAS 20

CatMat: **351908** - Impresso Padronizado - Material: Papel Couchê Fosco 90 Gramas | Tipo: Cartilha | Comprimento: 21 CM | Largura: 14,80 CM | Cor: 4/4 | Aplicação: Informativo | Quantidade Páginas: 20 | Características Adicionais: Formato Fechado/Capa Couchê 170 Gramas/4x4 Cores

Data: 30/06/2025 08:00

Modalidade: Pregão Eletrônico

SRP: NÃO

Identificação: NºPregão:900092025 / UASG:932334

Lote/Item: /39

Ata: Link Ata

Homologação: 21/08/2025 10:37

Fonte: www.gov.br/compras/pt-br

Quantidade: 3.000

Unidade: Unidade

UF: AP

CNPJ	Razão Social do Fornecedor	Valor da Proposta Final
29.276.575/0001-13 *VENCEDOR*	NEW PRINT COMERCIO E SERVICOS EIRELI	R$ 10,00

Preço (Compras Governamentais) 3: Menor Preço **R$ 6,00**

Inc. I Art. 5º da IN 65 de 07 de Julho de 2021 (Lei nº 14.133)

CNPJ: 00.059.311/0070-58

Órgão: MINISTÉRIO DA JUSTIÇA_E SEGURANÇA PÚBLICA
DIRETORIA DE ADMINISTRAÇÃO E GESTÃO - FUNAI
COORDENAÇÃO REGIONAL DE FORTALEZA

Objeto: Contratação, por dispensa de licitação, de materiais gráficos para atender às necessidades da Coordenação Regional Nordeste II.

Descrição: **Impresso Padronizado** - IMPRESSO PADRONIZADO, MATERIAL PAPEL COUCHÊ FOSCO 90 GRAMAS, TIPO CARTILHA,COMPRIMENTO 21 CM, LARGURA 14,80 CM, COR 4/4, CARACTERÍSTICAS ADICIONAISFORMATO FECHADO/CAPA COUCHÊ 170 GRAMAS/4X4 CORES, APLICAÇÃO INFORMATIVO,QUANTIDADE PÁGINAS 20

CatMat: **351908** - Impresso Padronizado - Material: Papel Couchê Fosco 90 Gramas | Tipo: Cartilha | Comprimento: 21 CM | Largura: 14,80 CM | Cor: 4/4 | Aplicação: Informativo | Quantidade Páginas: 20 | Características Adicionais: Formato Fechado/Capa Couchê 170 Gramas/4x4 Cores

Data: 02/06/2025 17:29

Modalidade: Dispensa

SRP: NÃO

Identificação: Dispensa de Licitação Nº 90005/2025 / UASG: 194041

Lote/Item: /3

Ata: Link Ata

Homologação: 13/06/2025 09:15

Fonte: www.gov.br/compras/pt-br

Quantidade: 1.000

Unidade: Unidade

UF: CE

CNPJ	Razão Social do Fornecedor	Valor da Proposta Final
58.130.256/0001-01 *VENCEDOR*	MV SERVICOS LTDA	R$ 6,00

Preço Manual 1 **R$ 8,00**

Inc. IV Art. 5º da IN 65 de 07 de Julho de 2021 (Lei nº 14.133)

Data Proposta: 19/03/2026

Produto: Cartilha 10 – 20 págs

Fornecedor: 12.928.398/0001-00 - NILSON R. DA SILVA LTDA

E-mail: poligrafica@live.com

Comprovante: Anexo 2

Preço Manual 2 **R$ 8,90**

Inc. IV Art. 5º da IN 65 de 07 de Julho de 2021 (Lei nº 14.133)

Data Proposta: 19/03/2026

Produto: Cartilha A5, 10–20 págs

Fornecedor: 18.296.289/0001-01 - D. F. A. BESERRA LTDA

Comprovante: Anexo 1

Item 5: Cartilha 20 - 40 págs

Preço Estimado: R$ 13,80 (un) **Percentual:** - **Preço Estimado Calculado:** R$ 13,80 **Mediana dos Preços Obtidos:** R$ 13,80

Quantidade	Descrição	Observação
5.000 Unidades	Cartilha 20 - 40 págs	

Preço (Compras Governamentais) 1: Menor Preço **R$ 14,34**

Inc. I Art. 5º da IN 65 de 07 de Julho de 2021 (Lei nº 14.133)

Órgão: MUNICIPIO DE PETROLINA / 6664 - Autarquia Educacional do Vale do São Francisco – AEVSF/Faculdade de Petrolina - FACAPE

Objeto: [Portal de Compras Públicas] - Aquisição de MATERIAIS DE EXPEDIENTE PARA ATENDER AS DEMANDAS DOS DIVERSOS SETORES DA AUTARQUIA EDUCACIONAL DO VALE DO SÃO FRANCISCO/FACAPE.

Descrição: **Cartilha A5 (14,8 x 21,0 cm)** - Cartilha A5 (14,8 x 21,0 cm)

Data: 19/12/2025 09:00
Modalidade: Pregão - Eletrônico
SRP: NÃO
Identificação: 10358190000177-1-000395/2025
Lote/Item: 1/76
Ata: N/A
Homologação: 12/02/2026 00:00
Fonte: https://www.gov.br/pncp/pt-br
Quantidade: 5.000
Unidade: Unidade
UF: PE

CNPJ	Razão Social do Fornecedor	Valor da Proposta Final
53.571.459/0001-01 *VENCEDOR*	ELLOELLA DISTRIBUIDORA LTDA	R$ 14,34

Preço (Compras Governamentais) 2: Menor Preço **R$ 12,50**
Inc. I Art. 5º da IN 65 de 07 de Julho de 2021 (Lei nº 14.133)

CNPJ: 11.816.419/0001-32

Órgão: MUNICIPIO DE ACAILANDIA - FUNDO MUNICIPAL DE SAUDE / 1647 - FUNDO MUNICIPAL DE SAÚDE DE AÇAILÂNDIA/MA

Objeto: [LICITANET] - Registro de Preços para eventual, contratação de pessoa jurídica para a prestação de serviços de confecção de materiais gráficos, visando atender as necessidades das diversas secretarias da Prefeitura Municipal de Açailândia/MA.

Descrição: **Cartilha, dimensões: 14x19,5cm, papel couchê 170g, 96 páginas** - Cartilha, dimensões: 14x19,5cm, papel couchê 170g, 96 páginas

Data: 10/11/2025 09:00
Modalidade: Pregão - Eletrônico
SRP: SIM
Identificação: 11816419000132-1-000019/2025
Lote/Item: 1/6658289
Ata: N/A
Homologação: 13/01/2026 00:00
Fonte: https://www.gov.br/pncp/pt-br
Quantidade: 4.950
Unidade: Unidade
UF: MA

CNPJ	Razão Social do Fornecedor	Valor da Proposta Final
48.517.495/0001-57 *VENCEDOR*	OUTMIDIA COMUNICACAO SOCIEDADE UNIPESSOAL LIMITADA	R$ 12,50

Preço (Compras Governamentais) 3: Menor Preço **R$ 11,90**
Inc. I Art. 5º da IN 65 de 07 de Julho de 2021 (Lei nº 14.133)

CNPJ: 02.977.954/0001-84

Órgão: GOVERNO DO ESTADO DE RONDONIA
Superintendência Estadual de Compras e Licitações

Objeto: Registro de Preços para futura e eventual contratação de empresa(s) especializada(s) em fornecimento de material gráfico que nortearão eventos realizados por esta Superintendência Estadual de Gestão e Gastos Públicos Administrativos e Órgãos vinculados ao gabinete do governador.

Descrição: **Impresso Padronizado** - IMPRESSO PADRONIZADO, MATERIAL PAPEL COUCHÊ, TIPO CARTILHA, GRAMATURA 170 G/M2, COMPRIMENTO 21 CM, LARGURA 15 CM, COR 4/4, CARACTERÍSTICAS ADICIONAISIMPRESSÃO 4/4 O1 DOBRA, QUANTIDADE PÁGINAS 100

CatMat: **478291** - Impresso Padronizado - Material: Papel Couchê | Tipo: Cartilha | Gramatura: 170 G/M2 | Comprimento: 21 CM | Largura: 15 CM | Cor: 4/4 | Quantidade Páginas: 100 | Características Adicionais: Impressão 4/4 O1 Dobra

Data: 21/02/2025 08:00
Modalidade: Pregão Eletrônico
SRP: NÃO
Identificação: NºPregão:905182024 / UASG:925373
Lote/Item: /7
Ata: Link Ata
Homologação: 30/04/2025 13:27
Fonte: www.gov.br/compras/pt-br
Quantidade: 120
Unidade: Unidade
UF: RO

CNPJ	Razão Social do Fornecedor	Valor da Proposta Final
20.975.525/0001-50 *VENCEDOR*	C.C.C BRANCO LTDA	R$ 11,90

Preço Manual 1 **R$ 14,00**

Inc. IV Art. 5º da IN 65 de 07 de Julho de 2021 (Lei nº 14.133)

Data Proposta: 19/03/2026
Produto: Cartilha 20 – 40 págs
Fornecedor: 12.928.398/0001-00 - NILSON R. DA SILVA LTDA
E-mail: poligrafica@live.com
Comprovante: Anexo 2

Preço Manual 2 **R$ 13,80**

Inc. IV Art. 5º da IN 65 de 07 de Julho de 2021 (Lei nº 14.133)

Data Proposta: 19/03/2026
Produto: Cartilha A5, 20–40 págs
Fornecedor: 18.296.289/0001-01 - D. F. A. BESERRA LTDA
Comprovante: Anexo 1

Item 6: Cartilha 40 - 60 págs

Preço Estimado: R$ 15,60 (un) **Percentual:** - **Preço Estimado Calculado:** R$ 15,60 **Mediana dos Preços Obtidos:** R$ 15,60

Quantidade	Descrição	Observação
5.000 Unidades	Cartilha 40 - 60 págs	

Preço (Compras Governamentais) 1: Menor Preço **R$ 15,57**

Inc. I Art. 5º da IN 65 de 07 de Julho de 2021 (Lei nº 14.133)

CNPJ: 18.299.446/0001-24
Órgão: MUNICIPIO DE ITABIRA / 0000 - PREFEITURA MUNICIPAL DE ITABIRA
Objeto: Registro de precos por item para eventual aquisicao de materiais de escritorio para atender as necessidades das diversas Secretarias no Municipio de Itabira MG conforme quantidades e especificacoes constantes no Anexo I Termo de Referencia do Edital com vigencia de 12 doze meses.
Descrição: **PAPEL COUCHE 170G TAMANHO A4 50 FOLHAS. -** PAPEL COUCHE 170G TAMANHO A4 50 FOLHAS.

Data: 17/12/2025 13:00
Modalidade: Pregão - Eletrônico
SRP: SIM
Identificação: 18299446000124-1-000147/2025
Lote/Item: 1/19
Ata: N/A
Homologação: 22/12/2025 00:00
Fonte: https://www.gov.br/pncp/pt-br
Quantidade: 220
Unidade: Unidade
UF: MG

CNPJ	Razão Social do Fornecedor	Valor da Proposta Final
52.620.711/0001-62 *VENCEDOR*	JET DISTRIBUIDORA LTDA	R$ 15,57

Preço (Compras Governamentais) 2: Menor Preço **R$ 15,60**

Inc. I Art. 5º da IN 65 de 07 de Julho de 2021 (Lei nº 14.133)

CNPJ: 18.296.640/0001-56

Órgão: MUNICIPIO DE BIQUINHAS / 302 - Unidade Única

Objeto: contratação de empresa especializada na execução dos serviços de confecção de materiais gráficos para atendimento às demandas dos Órgãos que compõem o Executivo Municipal de Biquinhas

Descrição: **Confecção de cartilha 16 páginas 15x21 cm em papel couche 150g, 4x4 cores, grampeadas** - Confecção de cartilha 16 páginas 15x21 cm em papel couche 150g, 4x4 cores, grampeadas

Data: 04/07/2025 10:00

Modalidade: Pregão - Eletrônico

SRP: SIM

Identificação: 18296640000156-1-000018/2025

Lote/Item: 1/59

Ata: N/A

Homologação: 08/07/2025 00:00

Fonte: https://www.gov.br/pncp/pt-br

Quantidade: 200

Unidade: Unidade

UF: MG

CNPJ	Razão Social do Fornecedor	Valor da Proposta Final
42.905.588/0001-72 *VENCEDOR*	GRAFICA EDITORA AQUARIUS LTDA	R$ 15,60

Preço (Compras Governamentais) 3: Menor Preço **R$ 14,21**

Inc. I Art. 5º da IN 65 de 07 de Julho de 2021 (Lei nº 14.133)

CNPJ: 05.990.437/0001-33

Órgão: PREFEITURA MUNICIPAL DE CALÇOENE/AP

Objeto: Aquisição de Materiais e Serviços Gráfico, Serigráfico, Impressão Digital, Corte a Laser, e Estrutura de Mídia Visual, visando o atendimento das necessidades das secretarias e órgãos pertencentes a Prefeitura Municipal de Calçoene

Descrição: **Impresso Padronizado** - IMPRESSO PADRONIZADO, MATERIAL PAPEL COUCHÊ, TIPO CARTILHA, GRAMATURA 115 G/M2, COMPRIMENTO 297 MM, LARGURA 215 MM, CARACTERÍSTICAS ADICIONAIS CAPA EMPAPEL COUCHE 180 GR COR 4/4 CANOA 2 GRAMP O, QUANTIDADE PÁGINAS 32

CatMat: **438854** - Impresso Padronizado - Material: Papel Couchê | Tipo: Cartilha | Gramatura: 115 G/M2 | Comprimento: 297 MM | Largura: 215 MM | Quantidade Páginas: 32 | Características Adicionais: Capa Em Papel Couche 180 Gr Cor 4/4 Canoa 2 Grampo

Data: 30/06/2025 08:00

Modalidade: Pregão Eletrônico

SRP: NÃO

Identificação: NºPregão:900092025 / UASG:932334

Lote/Item: /40

Ata: Link Ata

Homologação: 21/08/2025 10:37

Fonte: www.gov.br/compras/pt-br

Quantidade: 5.000

Unidade: Unidade

UF: AP

CNPJ	Razão Social do Fornecedor	Valor da Proposta Final
27.083.513/0001-60	DH SOLUCOES E EMPREENDIMENTOS LTDA	R$ 14,21

Preço Manual 1 **R$ 17,50**

Inc. IV Art. 5º da IN 65 de 07 de Julho de 2021 (Lei nº 14.133)

Data Proposta: 19/03/2026

Produto: Cartilha 40 – 60 págs

Fornecedor: 12.928.398/0001-00 - NILSON R. DA SILVA LTDA

E-mail: poligrafica@live.com

Comprovante: Anexo 2

Preço Manual 2 **R$ 19,60**

Inc. IV Art. 5º da IN 65 de 07 de Julho de 2021 (Lei nº 14.133)

Data Proposta: 19/03/2026

Produto: Cartilha A5, 40–60 págs

Fornecedor: 18.296.289/0001-01 - D. F. A. BESERRA LTDA

Comprovante: Anexo 1

Item 7: Bloco para atendimento

Preço Estimado: R$ 6,80 (un) **Percentual:** - **Preço Estimado Calculado:** R$ 6,80 **Mediana dos Preços Obtidos:** R$ 6,80

Quantidade	Descrição	Observação
2.000 Unidades	Bloco para atendimento	

Preço (Compras Governamentais) 1: Menor Preço **R$ 6,38**

Inc. I Art. 5º da IN 65 de 07 de Julho de 2021 (Lei nº 14.133)

CNPJ: 09.600.182/0001-06

Órgão: MINISTÉRIO DA DEFESA
Comando do Exército
22 Batalhão de Infantaria

Objeto: Aquisição de Material de Expediente.

Descrição: **Bloco rascunho** - BLOCO RASCUNHO, MATERIAL PAPEL, TIPO SEM PAUTA, TIPO PAPEL PAPEL OFSETE,COMPRIMENTO 115 MM, GRAMATURA 56 G/M2, QUANTIDADE FOLHAS 100 UN, LARGURA 80 MM, CARACTERÍSTICAS ADICIONAIS CONFORME MODELO DO ÓRGÃO, COR BRANCA

CatMat: **461583** - Bloco Rascunho - Material: Papel | Tipo: Sem Pauta | Tipo Papel: Papel Ofsete | Comprimento: 115 MM | Gramatura: 56 G/M2 | Quantidade Folhas: 100 UN | Largura: 80 MM | Características Adicionais: Conforme Modelo Do Órgão | Cor: Branca

Data: 07/08/2025 08:30
Modalidade: Pregão Eletrônico
SRP: SIM
Identificação: NºPregão:900052025 / UASG:160547
Lote/Item: /12
Ata: Link Ata
Homologação: 04/09/2025 16:58
Fonte: www.gov.br/compras/pt-br
Quantidade: 100
Unidade: Unidade
UF: TO

CNPJ	Razão Social do Fornecedor	Valor da Proposta Final
59.745.964/0001-01 *VENCEDOR*	BKS DISTRIBUIDORA E SERVICOS - LTDA	R$ 6,38

Preço (Compras Governamentais) 2: Menor Preço **R$ 5,38**

Inc. I Art. 5º da IN 65 de 07 de Julho de 2021 (Lei nº 14.133)

CNPJ: 78.198.975/0001-63

Órgão: MUNICÍPIO DE GOIOERE

Objeto: REGISTRO DE PREÇOS visando aquisições futuras de MATERIAIS DE EXPEDIENTE, BANDEIRAS OFICIAIS e ARTIGOS para DECORAÇÃO de NATAL para atender as demandas das Secretarias do município de Goioerê-PR.

Descrição: **Bloco Rascunho** - BLOCO RASCUNHO, MATERIAL PAPEL, TIPO SEM PAUTA, TIPO PAPEL PAPEL OFSETE,COMPRIMENTO 115 MM, GRAMATURA 56 G/M2, QUANTIDADE FOLHAS 100 UN, LARGURA 80 MM, CARACTERÍSTICAS ADICIONAIS CONFORME MODELO DO ÓRGÃO, COR BRANCA

CatMat: **461583** - Bloco Rascunho - Material: Papel | Tipo: Sem Pauta | Tipo Papel: Papel Ofsete | Comprimento: 115 MM | Gramatura: 56 G/M2 | Quantidade Folhas: 100 UN | Largura: 80 MM | Características Adicionais: Conforme Modelo Do Órgão | Cor: Branca

Data: 14/05/2025 08:00
Modalidade: Pregão Eletrônico
SRP: SIM
Identificação: NºPregão:900202025 / UASG:451481
Lote/Item: /17
Ata: Link Ata
Homologação: 04/07/2025 16:41
Fonte: www.gov.br/compras/pt-br
Quantidade: 300
Unidade: Pacote 5,00 UN
UF: PR

CNPJ	Razão Social do Fornecedor	Valor da Proposta Final
52.994.508/0001-56 *VENCEDOR*	52.994.508 JULIO GARALUZ	R$ 5,38

Preço (Compras Governamentais) 3: Menor Preço **R$ 8,79**

Inc. I Art. 5º da IN 65 de 07 de Julho de 2021 (Lei nº 14.133)

CNPJ: 78.198.975/0001-63

Órgão: MUNICÍPIO DE GOIOERE

Objeto: REGISTRO DE PREÇOS visando aquisições futuras de MATERIAIS DE EXPEDIENTE, BANDEIRAS OFICIAIS e ARTIGOS para DECORAÇÃO de NATAL para atender as demandas das Secretarias do município de Goioerê-PR.

Descrição: **Bloco Rascunho** - BLOCO RASCUNHO, MATERIAL PAPEL, TIPO SEM PAUTA, TIPO PAPEL PAPEL OFSETE,COMPRIMENTO 115 MM, GRAMATURA 56 G/M2, QUANTIDADE FOLHAS 100 UN, LARGURA 80 MM, CARACTERÍSTICAS ADICIONAIS CONFORME MODELO DO ÓRGÃO, COR BRANCA

CatMat: **461583** - Bloco Rascunho - Material: Papel | Tipo: Sem Pauta | Tipo Papel: Papel Ofsete | Comprimento: 115 MM | Gramatura: 56 G/M2 | Quantidade Folhas: 100 UN | Largura: 80 MM | Características Adicionais: Conforme Modelo Do Órgão | Cor: Branca

Data: 14/05/2025 08:00

Modalidade: Pregão Eletrônico

SRP: SIM

Identificação: NºPregão:900202025 / UASG:451481

Lote/Item: /18

Ata: Link Ata

Homologação: 04/07/2025 16:41

Fonte: www.gov.br/compras/pt-br

Quantidade: 1.200

Unidade: Bloco 50,00 FL

UF: PR

CNPJ	Razão Social do Fornecedor	Valor da Proposta Final
10.740.374/0001-05 *VENCEDOR*	ARARUNA COMERCIO DE UTILIDADES DOMESTICAS LTDA	R$ 8,79

Preço Manual 1 **R$ 7,50**

Inc. IV Art. 5º da IN 65 de 07 de Julho de 2021 (Lei nº 14.133)

Data Proposta: 19/03/2026

Produto: Blocos para Atendimento

Fornecedor: 12.928.398/0001-00 - NILSON R. DA SILVA LTDA

E-mail: poligrafica@live.com

Comprovante: Anexo 2

Preço Manual 2 **R$ 6,80**

Inc. IV Art. 5º da IN 65 de 07 de Julho de 2021 (Lei nº 14.133)

Data Proposta: 19/03/2026

Produto: Bloco para atendimento

Fornecedor: 18.296.289/0001-01 - D. F. A. BESERRA LTDA

Comprovante: Anexo 1

Item 8: Blocos de Anotação

Preço Estimado: R$ 6,50 (un) **Percentual:** - **Preço Estimado Calculado:** R$ 6,50 **Mediana dos Preços Obtidos:** R$ 6,50

Quantidade	Descrição	Observação
2.000 Unidades	Blocos de Anotação	

Preço (Compras Governamentais) 1: Menor Preço **R$ 6,10**

Inc. I Art. 5º da IN 65 de 07 de Julho de 2021 (Lei nº 14.133)

CNPJ: 47.217.146/0001-57

Órgão: Conselho Federal de Enfermagem

Objeto: Contratação de empresa para fornecimento contínuo, por meio do Sistema de Registro de Preços, de materiais e insumos, sob demanda, para reabastecimento do Almoxarifado para atender as demandas dos edifícios do Conselho Federal de Enfermagem - Cofen localizados em Brasília/DF, Rio de Janeiro/RJ e Salvador/BA e Órgão Participante, conforme condições e exigências estabelecidas no Edital e seus anexos.

Descrição: **Bloco rascunho** - BLOCO RASCUNHO, MATERIAL: PAPEL OFF-SET , TIPO: SEM PAUTA , COMPRIMENTO: 210 MM, GRAMATURA: 75 G/M2, QUANTIDADE FOLHAS: 50 UN, LARGURA: 150 MM, APLICAÇÃO: ANOTAÇÕES DIVERSAS , CARACTERÍSTICAS ADICIONAIS: CAPA E IMPRESSÃO CONFORME MODELO , COR: BRANCA

CatMat: **328965** - Bloco Rascunho - Material: Papel Off-Set | Tipo: Sem Pauta | Comprimento: 210 MM | Gramatura: 75 G/M2 | Quantidade Folhas: 50 UN | Largura: 150 MM | Aplicação: Anotações Diversas | Características Adicionais: Capa E Impressão Conforme Modelo | Cor: Branca

Data: 25/08/2025 08:00

Modalidade: Pregão Eletrônico

SRP: SIM

Identificação: NºPregão:900172025 / UASG:389320

Lote/Item: /93

Ata: Link Ata

Homologação: 21/10/2025 06:20

Fonte: www.gov.br/compras/pt-br

Quantidade: 800

Unidade: Unidade

UF: DF

CNPJ	Razão Social do Fornecedor	Valor da Proposta Final
15.615.275/0001-07	CURINGA COMERCIO VAREJISTA DE EMBALAGENS SOCIEDADE UNIPESSOAL LTDA	R$ 6,10

Preço (Compras Governamentais) 2: Menor Preço **R$ 7,29**

Inc. I Art. 5º da IN 65 de 07 de Julho de 2021 (Lei nº 14.133)

CNPJ: 14.814.139/0001-83

Órgão: FUNDAÇÃO ESTATAL DE ATENÇÃO A SAÚDE/PR

Objeto: Registro de preços para futura aquisição de materiais gráficos, para o período de 12 (doze) meses

Descrição: **Bloco rascunho** - BLOCO RASCUNHO, MATERIAL PAPEL OFF-SET, TIPO SEM PAUTA, COMPRIMENTO 210 MM,GRAMATURA 75 G/M2, QUANTIDADE FOLHAS 50 UN, LARGURA 150 MM, APLICAÇÃOANOTAÇÕES DIVERSAS, CARACTERÍSTICAS ADICIONAIS CAPA E IMPRESSÃO CONFORMEMODELO, COR BRANCA

CatMat: **328965** - Bloco Rascunho - Material: Papel Off-Set | Tipo: Sem Pauta | Comprimento: 210 MM | Gramatura: 75 G/M2 | Quantidade Folhas: 50 UN | Largura: 150 MM | Aplicação: Anotações Diversas | Características Adicionais: Capa E Impressão Conforme Modelo | Cor: Branca

Data: 28/05/2025 08:00

Modalidade: Pregão Eletrônico

SRP: SIM

Identificação: NºPregão:900632025 / UASG:928285

Lote/Item: /2

Ata: Link Ata

Homologação: 26/06/2025 10:47

Fonte: www.gov.br/compras/pt-br

Quantidade: 100

Unidade: Unidade

UF: PR

CNPJ	Razão Social do Fornecedor	Valor da Proposta Final
13.919.051/0001-63 *VENCEDOR*	GRAFICA ALTA DEFINICAO LTDA	R$ 7,29

Preço (Compras Governamentais) 3: Menor Preço **R$ 5,00**

Inc. I Art. 5º da IN 65 de 07 de Julho de 2021 (Lei nº 14.133)

CNPJ: 18.094.847/0001-48

Órgão: Prefeitura Municipal de Ressaquinha/MG

Objeto: Registro de Preços visando a aquisição de material de expediente (papelaria e escritório) para atender aos diversos setores da Administração Municipal.

Descrição: **Bloco rascunho** - BLOCO RASCUNHO, MATERIAL: PAPEL OFF-SET , TIPO: SEM PAUTA , COMPRIMENTO: 210 MM, GRAMATURA: 75 G/M2, QUANTIDADE FOLHAS: 50 UN, LARGURA: 150 MM, APLICAÇÃO: ANOTAÇÕES DIVERSAS , CARACTERÍSTICAS ADICIONAIS: CAPA E IMPRESSÃO CONFORME MODELO , COR: BRANCA

CatMat: **328965** - Bloco Rascunho - Material: Papel Off-Set | Tipo: Sem Pauta | Comprimento: 210 MM | Gramatura: 75 G/M2 | Quantidade Folhas: 50 UN | Largura: 150 MM | Aplicação: Anotações Diversas | Características Adicionais: Capa E Impressão Conforme Modelo | Cor: Branca

Data: 27/05/2025 08:00

Modalidade: Pregão Eletrônico

SRP: SIM

Identificação: NºPregão:900142025 / UASG:932264

Lote/Item: /23

Ata: Link Ata

Homologação: 18/07/2025 14:12

Fonte: www.gov.br/compras/pt-br

Quantidade: 808

Unidade: Unidade

UF: MG

CNPJ	Razão Social do Fornecedor	Valor da Proposta Final
08.804.604/0001-00 *VENCEDOR*	AVOHAI EVENTOS LTDA	R$ 5,00

Preço Manual 1 **R$ 6,50**

Inc. IV Art. 5º da IN 65 de 07 de Julho de 2021 (Lei nº 14.133)

Data Proposta: 19/03/2026

Produto: Blocos de Anotação

Fornecedor: 12.928.398/0001-00 - NILSON R. DA SILVA LTDA

E-mail: poligrafica@live.com

Comprovante: Anexo 2

Preço Manual 2 **R$ 7,20**

Inc. IV Art. 5º da IN 65 de 07 de Julho de 2021 (Lei nº 14.133)

Data Proposta: 19/03/2026

Produto: Bloco de anotação

Fornecedor: 18.296.289/0001-01 - D. F. A. BESERRA LTDA

Comprovante: Anexo 1

Item 9: Pulseira de identificação para atendimento adesiva

Preço Estimado: R$ 0,60 (un) **Percentual:** - **Preço Estimado Calculado:** R$ 0,60 **Mediana dos Preços Obtidos:** R$ 0,60

Quantidade	Descrição	Observação
140.000 Unidades	Pulseira de identificação para atendimento adesiva	

Preço (Compras Governamentais) 1: Menor Preço **R$ 0,72**

Inc. I Art. 5º da IN 65 de 07 de Julho de 2021 (Lei nº 14.133)

CNPJ: 46.137.410/0001-80

Órgão: PREFEITURA MUNICIPAL DE BAURU/SP

Objeto: Aquisição de pulseiras para classificação de risco de pacientes, para atender as necessidades das unidades de urgência e emergência de bauru, devidamente especificados no anexo i do edital, através do sistema de registro de preços.

Descrição: **Pulseira Identificação -** PULSEIRA IDENTIFICAÇÃO, TIPO COM IMPRESSÃO, COR VERMELHA, COMPRIMENTO 29,5 CM,TIPO MATERIAL ATÓXICO E ANTIALÉRGICO, APLICAÇÃO IDENTIFICAÇÃO DE PACIENTES,CARACTERÍSTICAS ADICIONAIS AJUSTÁVEL

CatMat: **623785 -** Pulseira Identificação - Tipo: Com Impressão | Cor: Vermelha | Comprimento: 29,5 CM | Tipo Material: Atóxico E Antialérgico | Aplicação: Identificação De Pacientes | Características Adicionais: Ajustável

Data: 04/09/2025 08:00

Modalidade: Pregão Eletrônico

SRP: SIM

Identificação: NºPregão:935402025 / UASG:986219

Lote/Item: /6

Ata: Link Ata

Homologação: 25/09/2025 10:55

Fonte: www.gov.br/compras/pt-br

Quantidade: 2.000

Unidade: Unidade

UF: SP

CNPJ	Razão Social do Fornecedor	Valor da Proposta Final
53.289.244/0001-00 *VENCEDOR*	INNOVA BIDDING LTDA	R$ 0,72

Preço (Compras Governamentais) 2: Menor Preço **R$ 0,55**

Inc. I Art. 5º da IN 65 de 07 de Julho de 2021 (Lei nº 14.133)

CNPJ: 09.553.484/0002-51

Órgão: MINISTÉRIO DA DEFESA
Comando do Exército
Comando Militar do Planalto
Comando da 11ª Região Militar
Hospital Militar de Área de Brasília

Objeto: Aquisição de Material Médico Hospitalar (parte 2) para atender as necessidades do Hospital Militar da Área de Brasília (H Mil À Brasília) conforme condições e exigências no Edital e anexos.

Descrição: **Pulseira identificação -** PULSEIRA IDENTIFICAÇÃO, TIPO COM IMPRESSÃO, COR BRANCA, LARGURA 2 CM,COMPRIMENTO 29 CM, TIPO MATERIAL IMPERMEÁVEL, ANTIALÉRGICO, APLICAÇÃOIDENTIFICAÇÃO DE PACIENTES, CARACTERÍSTICAS ADICIONAIS LACRE INVIOLÁVEL,DESCARTÁVEL, ADULTO, MATERIAL POLIPROPILENO

CatMat: **463072 -** Pulseira Identificação - Tipo: Com Impressão | Cor: Branca | Largura: 2 CM | Comprimento: 29 CM | Tipo Material: Impermeável, Antialérgico | Aplicação: Identificação De Pacientes | Características Adicionais: Lacre Inviolável, Descartável, Adulto | Material: Polipropileno

Data: 03/07/2025 08:00

Modalidade: Pregão Eletrônico

SRP: SIM

Identificação: NºPregão:900042025 / UASG:160088

Lote/Item: /292

Ata: Link Ata

Homologação: 25/08/2025 10:23

Fonte: www.gov.br/compras/pt-br

Quantidade: 55.000

Unidade: Unidade

UF: DF

CNPJ	Razão Social do Fornecedor	Valor da Proposta Final
40.997.647/0001-54 *VENCEDOR*	WINDOC GESTAO DE DOCUMENTOS LTDA	R$ 0,55

Preço (Compras Governamentais) 3: Menor Preço **R$ 0,50**

Inc. I Art. 5º da IN 65 de 07 de Julho de 2021 (Lei nº 14.133)

CNPJ: 07.535.446/0001-60

Órgão: MUNICIPIO DE RUSSAS / 202503 - FUNDO MUNICIPAL DE EDUCACAO

Objeto: REGISTRO DE PREÇOS PARA FUTURAS E EVENTUAIS AQUISIÇÕES DE MATERIAIS GRÁFICOS, LONAS E AFINS, PARA ATENDER ÀS DIVERSAS UNIDADES ADMINISTRATIVAS (SECRETARIAS) DO MUNICÍPIO DE RUSSAS/CE.

Descrição: **Pulseira de identificação tipo: com impressão, cor: AMARELA, largura: 2 CM, comprimento: 24 CM, uso: Pulso, aplicação: identificação de classificação de risco, características adicionais: com lacre adesivo inviolável, material: polietileno -** Pulseira de identificação tipo: com impressão, cor: AMARELA, largura: 2 CM, comprimento: 24 CM, uso: Pulso, aplicação: identificação de classificação de risco, características adicionais: com lacre adesivo inviolável, material: polietileno

Data: 09/06/2025 13:59

Modalidade: Pregão - Eletrônico

SRP: SIM

Identificação: 07535446000160-1-000042/2025

Lote/Item: 1/163

Ata: N/A

Homologação: 01/07/2025 00:00

Fonte: https://www.gov.br/pncp/pt-br

Quantidade: 28.000

Unidade: Unidade

UF: CE

CNPJ	Razão Social do Fornecedor	Valor da Proposta Final
15.512.613/0001-85 *VENCEDOR*	CLAUDIO PINHEIRO DE SOUSA CARVALHO	R$ 0,50

Preço Manual 1 **R$ 0,60**

Inc. IV Art. 5º da IN 65 de 07 de Julho de 2021 (Lei nº 14.133)

Data Proposta: 19/03/2026

Produto: Pulseira de identificação para atendimento adesiva

Fornecedor: 12.928.398/0001-00 - NILSON R. DA SILVA LTDA

E-mail: poligrafica@live.com

Comprovante: Anexo 2

Preço Manual 2 **R$ 0,68**

Inc. IV Art. 5º da IN 65 de 07 de Julho de 2021 (Lei nº 14.133)

Data Proposta: 19/03/2026

Produto: Pulseira adesiva de identificação

Fornecedor: 18.296.289/0001-01 - D. F. A. BESERRA LTDA

Comprovante: Anexo 1

Item 10: Marcadores de livros

Preço Estimado: R$ 2,00 (un) **Percentual:** - **Preço Estimado Calculado:** R$ 2,00 **Mediana dos Preços Obtidos:** R$ 2,00

Quantidade	Descrição	Observação
500 Unidades	Marcadores de livros	

Preço (Compras Governamentais) 1: Menor Preço **R$ 1,62**

Inc. I Art. 5º da IN 65 de 07 de Julho de 2021 (Lei nº 14.133)

CNPJ: 46.374.500/0001-94

Órgão: SECRETARIA DE ESTADO DA SAUDE / 090194 - ESP-CTO.VIGIL. EPIDEMIOL PROF.A.VRANJAC-CVE

Objeto: Aquisição de material de consumo - CVE

Descrição: **Marcador De Livro** - Marcador De Livro

Data: 28/08/2025 09:00

Modalidade: Pregão - Eletrônico

SRP: NÃO

Identificação: 46374500000194-1-007705/2025

Lote/Item: 1/26

Ata: N/A

Homologação: 08/09/2025 00:00

Fonte: https://www.gov.br/pncp/pt-br

Quantidade: 25

Unidade: Unidade

UF: SP

CNPJ	Razão Social do Fornecedor	Valor da Proposta Final
67.440.461/0001-56 *VENCEDOR*	MEGAPEL COMERCIAL LTDA	R$ 1,62

Preço (Compras Governamentais) 2: Menor Preço **R$ 2,50**

Inc. I Art. 5º da IN 65 de 07 de Julho de 2021 (Lei nº 14.133)

CNPJ: 37.115.474/0001-99

Órgão: CONSELHO REGIONAL DE PSICOLOGIA QUARTA REGIAO / 926729 - CONSELHO REGIONAL DE PSICOLOGIA DA 4ª REGIÃO

Objeto: O objeto da presente licitação é o REGISTRO DE PREÇO visando a contratação de empresa especializada na prestação de serviços de impressão na modalidade gráfica rápida (impresso digital em pequenas quantidades, observar quantitativos mínimos no quadro constante no TR, e com entrega em até 24 horas úteis), conforme condições e exigências estabelecidas no Termo de Referência

Descrição: **Marcador de livro** - Marcador de livro

Data: 03/07/2025 10:00

Modalidade: Pregão - Eletrônico

SRP: SIM

Identificação: 37115474000199-1-000018/2025

Lote/Item: 1/25

Ata: N/A

Homologação: 07/08/2025 00:00

Fonte: https://www.gov.br/pncp/pt-br

Quantidade: 250

Unidade: Unidade

UF: MG

CNPJ	Razão Social do Fornecedor	Valor da Proposta Final
16.504.870/0001-38 *VENCEDOR*	GRAFICA SILVA LARA LTDA	R$ 2,50

Preço (Compras Governamentais) 3: Menor Preço **R$ 2,00**

Inc. I Art. 5º da IN 65 de 07 de Julho de 2021 (Lei nº 14.133)

CNPJ: 00.820.295/0001-42

Órgão: ESTADO DO MARANHAO - DEFENSORIA PUBLICA DO ESTADO DO MARANHAO / 453747 - DEFENSORIA PÚBLICA DO ESTADO DO MARANHÃO

Objeto: Registro de Preços para a aquisição de material gráfico, destinados a atender as demandas institucionais conforme especificações, quantidades e demais condições do Termo de Referência, visando atender às necessidades da Defensoria Pública do Estado do Maranhão.

Descrição: **Marcador de livro** - Marcador de livro

Data: 13/05/2025 09:30

Modalidade: Pregão - Eletrônico

SRP: SIM

Identificação: 00820295000142-1-000033/2025

Lote/Item: 1/10

Ata: N/A

Homologação: 02/06/2025 00:00

Fonte: https://www.gov.br/pncp/pt-br

Quantidade: 500

Unidade: Unidade

UF: MA

CNPJ	Razão Social do Fornecedor	Valor da Proposta Final
20.975.525/0001-50 *VENCEDOR*	C.C.C BRANCO LTDA	R$ 2,00

Preço Manual 1 **R$ 2,00**

Inc. IV Art. 5º da IN 65 de 07 de Julho de 2021 (Lei nº 14.133)

Data Proposta: 19/03/2026
Produto: Marcadores de livros
Fornecedor: 12.928.398/0001-00 - NILSON R. DA SILVA LTDA
E-mail: poligrafica@live.com
Comprovante: Anexo 2

Preço Manual 2 **R$ 1,90**

Inc. IV Art. 5º da IN 65 de 07 de Julho de 2021 (Lei nº 14.133)

Data Proposta: 19/03/2026
Produto: Marcador de livro
Fornecedor: 18.296.289/0001-01 - D. F. A. BESERRA LTDA
Comprovante: Anexo 1

Item 11: Ventarola de papel

Preço Estimado: R$ 4,00 (un) **Percentual:** - **Preço Estimado Calculado:** R$ 4,00 **Mediana dos Preços Obtidos:** R$ 4,00

Quantidade	Descrição	Observação
500 Unidades	Ventarola de papel	

Preço (Compras Governamentais) 1: Menor Preço **R$ 4,10**

Inc. I Art. 5º da IN 65 de 07 de Julho de 2021 (Lei nº 14.133)

CNPJ: 04.241.980/0001-75
Órgão: MUNICIPIO DE ITACOATIARA / 2863 - MUNICIPIO DE ITACOATIARA/AM
Objeto: [LICITANET] - Prestação, pelo Menor Preço por Item, de Serviços Gráficos, para formação de Ata de Registro de Preços, para atender as necessidades da Prefeitura Municipal de Itacoatiara/AM.
Descrição: **Ventarolas personalizado, impressas ambos os lados 4x4 - Com logomarca do evento e brasão da prefeitura, papel offset 180g. Policromático -form 20,0x25,0cm (Arte Conforme especificações a serem definidas pela secretaria solicitante)** - Ventarolas personalizado, impressas ambos os lados 4x4 - Com logomarca do evento e brasão da prefeitura, papel offset 180g. Policromático -form 20,0x25,0cm (Arte Conforme especificações a serem definidas pela secretaria solicitante)

Data: 13/05/2025 09:00
Modalidade: Pregão - Presencial
SRP: SIM
Identificação: 04241980000175-1-000125/2025
Lote/Item: 1/5665349
Ata: N/A
Homologação: 23/10/2025 00:00
Fonte: https://www.gov.br/pncp/pt-br
Quantidade: 10.000
Unidade: UNIDADE
UF: AM

CNPJ	Razão Social do Fornecedor	Valor da Proposta Final
17.778.081/0001-58 *VENCEDOR*	ALMERINDA FERREIRA DE LIMA	R$ 4,10

Preço (Compras Governamentais) 2: Menor Preço **R$ 4,00**

Inc. I Art. 5º da IN 65 de 07 de Julho de 2021 (Lei nº 14.133)

CNPJ: 00.820.295/0001-42

Órgão: Governo do Estado do Maranhão
DEFENSORIA PUBLICA DO ESTADO MARANHÃO

Objeto: Prestação de serviços e fornecimento de materiais, infraestrutura, equipamentos e execução de todas as providências necessárias para a realização da 1 ª Feira MaraDefs.

Descrição: **Impresso Padronizado** - IMPRESSO PADRONIZADO, MATERIAL PAPEL TRIPLEX, TIPO 1 VENTAROLA/LEQUE,GRAMATURA 250 G/M2, COMPRIMENTO 270 MM, LARGURA 200 MM, CARACTERÍSTICASADICIONAIS CONFORME MODELO DO ÓRGÃO

CatMat: **610998** - Impresso Padronizado - Material: Papel Triplex | Tipo 1: Ventarola/Leque | Gramatura: 250 G/M2 | Comprimento: 270 MM | Largura: 200 MM | Características Adicionais: Conforme Modelo Do Órgão

Data: 11/04/2025 08:00

Modalidade: Pregão Eletrônico

SRP: NÃO

Identificação: NºPregão:900092025 / UASG:453747

Lote/Item: /2

Ata: Link Ata

Homologação: 07/05/2025 09:40

Fonte: www.gov.br/compras/pt-br

Quantidade: 500

Unidade: Unidade

UF: MA

CNPJ	Razão Social do Fornecedor	Valor da Proposta Final
18.296.289/0001-01	D. F. A. BESERRA LTDA	R$ 4,00

Preço (Compras Governamentais) 3: Menor Preço **R$ 3,69**

Inc. I Art. 5º da IN 65 de 07 de Julho de 2021 (Lei nº 14.133)

CNPJ: 15.023.906/0001-07

Órgão: MUNICIPIO DE ALTA FLORESTA / 1 - PREFEITURA MUNICIPAL DE ALTA FLORESTA - MT

Objeto: REGISTRO DE PREÇO PARA FUTURA E EVENTUAL CONTRATAÇÃO DE EMPRESA ESPECIALIZADA NA PRESTAÇÃO DE SERVIÇOS E MATERIAIS GRÁFICOS PARA ATENDER AS NECESSIDADES DAS SECRETARIAS DO MUNICIPIO DE ALTA FLORESTA/MT

Descrição: **LEQUE VENTAROLA MATERIAL: COUCHÊ 300G COR: 4X4 TAMANHO: 27X20CM ACABAMENTO: FACA PADRÃO PARA LEQUE.** - LEQUE VENTAROLA MATERIAL: COUCHÊ 300G COR: 4X4 TAMANHO: 27X20CM ACABAMENTO: FACA PADRÃO PARA LEQUE.

Data: 01/04/2025 08:00

Modalidade: Pregão - Presencial

SRP: SIM

Identificação: 15023906000107-1-000003/2025

Lote/Item: 1/66

Ata: N/A

Homologação: 28/04/2025 00:00

Fonte: https://www.gov.br/pncp/pt-br

Quantidade: 5.000

Unidade: un - unidade

UF: MT

CNPJ	Razão Social do Fornecedor	Valor da Proposta Final
04.691.443/0001-27 *VENCEDOR*	GRAFICA E EDITORA CORREA LTDA	R$ 3,69

Preço Manual 1 **R$ 3,80**

Inc. IV Art. 5º da IN 65 de 07 de Julho de 2021 (Lei nº 14.133)

Data Proposta: 19/03/2026

Produto: Ventarola de papel

Fornecedor: 12.928.398/0001-00 - NILSON R. DA SILVA LTDA

E-mail: poligrafica@live.com

Comprovante: Anexo 2

Preço Manual 2 **R$ 5,80**

Inc. IV Art. 5º da IN 65 de 07 de Julho de 2021 (Lei nº 14.133)

Data Proposta: 19/03/2026

Produto: Ventarola de papel

Fornecedor: 18.296.289/0001-01 - D. F. A. BESERRA LTDA

Comprovante: Anexo 1

LOTE 2: GRUPO 02

(3 itens)

Item 1: Pasta Personalizada com bolso para eventos

Preço Estimado: R$ 3,50 (un) **Percentual:** - **Preço Estimado Calculado:** R$ 3,50 **Mediana dos Preços Obtidos:** R$ 3,50

Quantidade	Descrição	Observação
5.000 Unidades	Pasta Personalizada com bolso para eventos	

Preço (Compras Governamentais) 1: Menor Preço **R$ 3,00**

Inc. I Art. 5º da IN 65 de 07 de Julho de 2021 (Lei nº 14.133)

CNPJ: 00.399.857/0001-26

Órgão: COMPANHIA DE DESENV. DO VALE DO SAO FRANCISCO / 195005 - CIA DE DESENV. DO V. DO SAO FRANCISCO-M.CLARO

Objeto: Contratação de empresa para prestar serviços de impressão gráfica para demandas da Codevasf - 1ª/SR.

Descrição: **Pasta Eventos material: papel couchê, altura: 450, tipo impressão: 4/0 cores, gramatura: 300, largura: 310, acabamento: laminação fosca, com orelhas, características adicionais 1: personalizada conforme modelo Pasta papel couchê 250 g com verniz uv total -** Pasta Eventos material: papel couchê, altura: 450, tipo impressão: 4/0 cores, gramatura: 300, largura: 310, acabamento: laminação fosca, com orelhas, características adicionais 1: personalizada conforme modelo Pasta papel couchê 250 g com verniz uv total frente e verso, bolsa colada

Data: 04/02/2026 00:00

Modalidade: Dispensa

SRP: NÃO

Identificação: 00399857000126-1-000632/2025

Lote/Item: 1/1

Ata: N/A

Homologação: 04/02/2026 00:00

Fonte: https://www.gov.br/pncp/pt-br

Quantidade: 1.000

Unidade: Unidade

UF: MG

CNPJ	Razão Social do Fornecedor	Valor da Proposta Final
09.157.519/0001-52 *VENCEDOR*	MENDES E SOUZA COMERCIO E INDUSTRIA GRAFICA LTDA	R$ 3,00

Preço (Compras Governamentais) 2: Menor Preço **R$ 2,87**

Inc. I Art. 5º da IN 65 de 07 de Julho de 2021 (Lei nº 14.133)

CNPJ: 19.418.875/0001-36

Órgão: MINISTÉRIO DA DEFESA
DIRETORIA GERAL DE DESENVOLVIMENTO NUCLEAR E TECNOLÓGICO DA MARINHA

Objeto: Aquisição de pastas de papel, personalizadas conforme modelo do órgão, a serem utilizadas em reuniões, tanto do Gabinete do Diretor-Geral, quanto das suas Assessorias, nos termos constante no Termo de Referência.

Descrição: **Pasta Eventos material: papel couchê, altura: 460, tipo impressão: 4/4 cores, gramatura: 300, largura: 230, acabamento: laminação fosca e verniz/uma dobra, quantidade bolsos: 2, logotipo: conforme modelo, características adicionais 1: personalizada confor -** Pasta Eventos material: papel couchê, altura: 460, tipo impressão: 4/4 cores, gramatura: 300, largura: 230, acabamento: laminação fosca e verniz/uma dobra, quantidade bolsos: 2, logotipo: conforme modelo, características adicionais 1: personalizada conforme modelo

CatMat: **440764 -** Pasta Eventos - Material: Papel Couchê | Altura: 460 MM | Tipo Impressão: 4/4 Cores | Gramatura: 300 G/M2 | Largura: 230 MM | Acabamento: Laminação Fosca E Verniz/Uma Dobra | Quantidade Bolsos: 2 UN | Logotipo: Conforme Modelo | Características Adicionais 1: Personalizada Conforme Modelo

Data: 28/10/2025 14:35

Modalidade: Dispensa

SRP: NÃO

Identificação: Dispensa de Licitação Nº 44/2025 / UASG: 720300

Lote/Item: /1

Ata: Link Ata

Homologação: 01/12/2025 06:38

Fonte: www.gov.br/compras/pt-br

Quantidade: 1.000

Unidade: Unidade

UF: DF

CNPJ	Razão Social do Fornecedor	Valor da Proposta Final
12.512.322/0001-07 *VENCEDOR*	GAIA EDITORA GRAFICA LTDA	R$ 2,87

Preço (Compras Governamentais) 3: Menor Preço **R$ 3,90**

Inc. I Art. 5º da IN 65 de 07 de Julho de 2021 (Lei nº 14.133)

CNPJ: 15.126.437/0028-63

Órgão: MINISTÉRIO DA EDUCAÇÃO
Empresa Brasileira de Serviços Hospitalares/Sede
Maternidade Climério de Oliveira

Objeto: Aquisição de aquisição de aquisição de brindes corporativos personalizados para Maternidade Climério de Oliveira - UFBA ,vinculada a Empresa Brasileira de Serviços Hospitalares, com o intuito de agregar valor, visibilidade e adesão às atividades comemorativas e nas Integrações dos novos colaboradores com a utilização mínima de recursos da instituição, conforme condições, quantidades e exigências estabelecidas neste Edital de Aviso de Dispensa Eletrônica e seus anexos

Descrição: **Pasta Eventos** - PASTA EVENTOS, MATERIAL PAPEL COUCHÊ, ALTURA 465 MM, GRAMATURA 300 G/M2,LARGURA 320 MM, ACABAMENTO VERNIZ BRILHO, QUANTIDADE BOLSOS 1 UN,CARACTERÍSTICAS ADICIONAIS 1 PERSONALIZADA CONFORME MODELO

CatMat: **452295** - Pasta Eventos - Material: Papel Couchê | Altura: 465 MM | Gramatura: 300 G/M2 | Largura: 320 MM | Acabamento: Verniz Brilho | Quantidade Bolsos: 1 UN | Características Adicionais 1: Personalizada Conforme Modelo

Data: 17/03/2025 16:23

Modalidade: Dispensa

SRP: NÃO

Identificação: Dispensa de Licitação Nº 90001/2025 / UASG: 155906

Lote/Item: /4

Ata: Link Ata

Homologação: 22/04/2025 15:48

Fonte: www.gov.br/compras/pt-br

Quantidade: 3.000

Unidade: Unidade

UF: BA

CNPJ	Razão Social do Fornecedor	Valor da Proposta Final
43.094.319/0001-36 *VENCEDOR*	SILVA & OLIVEIRA TREINAMENTO E CONSULTORIA LTDA	R$ 3,90

Preço Manual 1 **R$ 3,50**

Inc. IV Art. 5º da IN 65 de 07 de Julho de 2021 (Lei nº 14.133)

Data Proposta: 19/03/2026

Produto: Pasta Personalizada com bolso para eventos

Fornecedor: 12.928.398/0001-00 - NILSON R. DA SILVA LTDA

E-mail: poligrafica@live.com

Comprovante: Anexo 2

Preço Manual 2 **R$ 4,90**

Inc. IV Art. 5º da IN 65 de 07 de Julho de 2021 (Lei nº 14.133)

Data Proposta: 19/03/2026

Produto: Pasta personalizada com bolso

Fornecedor: 18.296.289/0001-01 - D. F. A. BESERRA LTDA

Comprovante: Anexo 1

Item 2: Pasta porta certificado

Preço Estimado: R$ 25,00 (un) **Percentual:** - **Preço Estimado Calculado:** R$ 25,00 **Mediana dos Preços Obtidos:** R$ 25,00

Quantidade	Descrição	Observação
500 Unidades	Pasta porta certificado	

Preço (Compras Governamentais) 1: Menor Preço **R$ 22,00**

Inc. I Art. 5º da IN 65 de 07 de Julho de 2021 (Lei nº 14.133)

CNPJ: 92.454.800/0001-09
Órgão: MUNICIPIO DE PROGRESSO / 152 - Município de Progresso
Objeto: MATERIAL DE CONSUMO
Descrição: **PORTA DIPLOMA** - PORTA DIPLOMA

Data: 26/11/2025 00:00
Modalidade: Dispensa
SRP: NÃO
Identificação: 92454800000109-1-001421/2025
Lote/Item: 1/2
Ata: N/A
Homologação: 26/11/2025 00:00
Fonte: https://www.gov.br/pncp/pt-br
Quantidade: 1
Unidade: UN
UF: RS

CNPJ	Razão Social do Fornecedor	Valor da Proposta Final
56.221.411/0001-61 *VENCEDOR*	56.221.411 SALETE ANDRADE DA SILVA PINTO	R$ 22,00

Preço (Compras Governamentais) 2: Menor Preço **R$ 26,90**
Inc. I Art. 5º da IN 65 de 07 de Julho de 2021 (Lei nº 14.133)

CNPJ: 67.360.446/0001-06
Órgão: MUNICIPIO DE RIBEIRAO GRANDE / 1 - PREFEITURA MUNICIPAL DE RIBEIRAO GRANDE - SP
Objeto: Aquisição de itens para uso no setor.
Descrição: **PORTA CERTIFICADO** - PORTA CERTIFICADO

Data: 10/09/2025 17:00
Modalidade: Dispensa
SRP: NÃO
Identificação: 67360446000106-1-001025/2025
Lote/Item: 1/12
Ata: N/A
Homologação: 10/09/2025 00:00
Fonte: https://www.gov.br/pncp/pt-br
Quantidade: 4
Unidade: UNIDADE
UF: SP

CNPJ	Razão Social do Fornecedor	Valor da Proposta Final
05.016.791/0001-61 *VENCEDOR*	DIRCEU ROGERIO FERREIRA	R$ 26,90

Preço (Compras Governamentais) 3: Menor Preço **R$ 23,90**
Inc. I Art. 5º da IN 65 de 07 de Julho de 2021 (Lei nº 14.133)

CNPJ: 45.751.427/0001-60
Órgão: CAMARA MUNICIPAL DE PAULINIA / 1 - CAMARA MUNICIPAL DE PAULINIA
Objeto: Aquisição de pastas personalizadas (porta diplomas) com brasão e nome da Câmara Municipal de Paulínia, para diplomas de títulos honoríficos.
Descrição: **PORTA DIPLOMA PERSONALIZADOS. PORTA DIPLOMA PERSONALIZADOS.** - PORTA DIPLOMA PERSONALIZADOS. PORTA DIPLOMA PERSONALIZADOS.

Data: 08/04/2025 17:00
Modalidade: Dispensa
SRP: NÃO
Identificação: 45751427000160-1-000020/2025
Lote/Item: 1/1
Ata: N/A
Homologação: 08/04/2025 00:00
Fonte: https://www.gov.br/pncp/pt-br
Quantidade: 300
Unidade: UNIDADE
UF: SP

CNPJ	Razão Social do Fornecedor	Valor da Proposta Final
49.509.086/0001-71 *VENCEDOR*	KONTATO GRAFICA LTDA	R$ 23,90

Preço Manual 1 **R$ 25,00**

Inc. IV Art. 5º da IN 65 de 07 de Julho de 2021 (Lei nº 14.133)

Data Proposta: 19/03/2026
Produto: Pasta porta certificado
Fornecedor: 12.928.398/0001-00 - NILSON R. DA SILVA LTDA
E-mail: poligrafica@live.com
Comprovante: Anexo 2

Preço Manual 2 **R$ 28,00**

Inc. IV Art. 5º da IN 65 de 07 de Julho de 2021 (Lei nº 14.133)

Data Proposta: 19/03/2026
Produto: Pasta porta certificado capa dura
Fornecedor: 18.296.289/0001-01 - D. F. A. BESERRA LTDA
Comprovante: Anexo 1

Item 3: Pasta em PVC cristal Personalizada

Preço Estimado: R$ 6,50 (un) **Percentual: -** **Preço Estimado Calculado:** R$ 6,50 **Mediana dos Preços Obtidos:** R$ 6,50

Quantidade	Descrição	Observação
500 Unidades	Pasta em PVC cristal Personalizada	

Preço (Compras Governamentais) 1: Menor Preço **R$ 6,25**

Inc. I Art. 5º da IN 65 de 07 de Julho de 2021 (Lei nº 14.133)

CNPJ: 80.257.355/0001-08
Órgão: UNIVERSIDADE ESTADUAL DE PONTA GROSSA
Objeto: Contratação de serviços gráficos, destinados à confecção de pastas em PVC cristal transparente, com fechamento tipo zipzap e impressão personalizada.
Descrição: **Pasta Eventos** - PASTA EVENTOS, MATERIAL PVC TRANSPARENTE, ALTURA 37 CM, LARGURA 27 CM,CARACTERÍSTICAS ADICIONAIS 1 FECHO ZIP ZAP, IMPRESSÃO CONFORME MODELO
CatMat: **467315** - Pasta Eventos - Material: Pvc Transparente | Altura: 37 CM | Largura: 27 CM | Características Adicionais 1: Fecho Zip Zap, Impressão Conforme Modelo

Data: 26/09/2025 09:30
Modalidade: Pregão Eletrônico
SRP: NÃO
Identificação: NºPregão:901182025 / UASG:451164
Lote/Item: /1
Ata: Link Ata
Homologação: 28/10/2025 06:32
Fonte: www.gov.br/compras/pt-br
Quantidade: 2.000
Unidade: Unidade
UF: PR

CNPJ	Razão Social do Fornecedor	Valor da Proposta Final
01.069.808/0001-98 *VENCEDOR*	RANNIPLAST IND E COMERCIO ARTIGOS PLASTICOS LTDA	R$ 6,25

Preço (Compras Governamentais) 2: Menor Preço **R$ 7,00**

Inc. I Art. 5º da IN 65 de 07 de Julho de 2021 (Lei nº 14.133)

CNPJ: 04.035.135/0001-43

Órgão: Tribunal de Contas do Estado do Acre

Objeto: Registro de Preços visando à futura e eventual contratação, sob demanda, de pessoa jurídica para o fornecimento de MATERIAL DE CONSUMO (EXPEDIENTE E AFINS), a fim de atender as necessidades administrativas dos diversos setores do Tribunal de Contas do Estado do Acre, tudo em conformidade com as condições deste Edital e seus Anexos.

Descrição: **Pasta eventos** - PASTA EVENTOS, MATERIAL PVC CRISTAL, ALTURA 36 CM, LARGURA 27 CM, APLICAÇÃOEVENTOS/CURSOS, CARACTERÍSTICAS ADICIONAIS 1 FECHO ZIP ZAP, IMPRESSÃO CONFORMEMODELO

CatMat: **457351** - Pasta Eventos - Material: Pvc Cristal | Altura: 36 CM | Largura: 27 CM | Aplicação: Eventos/Cursos | Características Adicionais 1: Fecho Zip Zap, Impressão Conforme Modelo

Data: 25/07/2025 08:00

Modalidade: Pregão Eletrônico

SRP: SIM

Identificação: NºPregão:900052025 / UASG:925461

Lote/Item: /95

Ata: Link Ata

Homologação: 03/09/2025 11:26

Fonte: www.gov.br/compras/pt-br

Quantidade: 1.500

Unidade: Unidade

UF: AC

CNPJ	Razão Social do Fornecedor	Valor da Proposta Final
18.255.882/0001-00 *VENCEDOR*	J S CORDEIRO LTDA	R$ 7,00

Preço (Compras Governamentais) 3: Menor Preço **R$ 5,00**

Inc. I Art. 5º da IN 65 de 07 de Julho de 2021 (Lei nº 14.133)

CNPJ: 02.960.040/0001-00

Órgão: PODER JUDICIÁRIO
Tribunal Superior do Trabalho
6ª Região/PE

Objeto: Registro de preços para aquisição de material de divulgação

Descrição: **Pasta eventos** - PASTA EVENTOS, MATERIAL PVC CRISTAL, ALTURA 36 CM, LARGURA 27 CM, APLICAÇÃOEVENTOS/CURSOS, CARACTERÍSTICAS ADICIONAIS 1 FECHO ZIP ZAP, IMPRESSÃO CONFORMEMODELO

CatMat: **457351** - Pasta Eventos - Material: Pvc Cristal | Altura: 36 CM | Largura: 27 CM | Aplicação: Eventos/Cursos | Características Adicionais 1: Fecho Zip Zap, Impressão Conforme Modelo

Data: 10/07/2025 08:00

Modalidade: Pregão Eletrônico

SRP: SIM

Identificação: NºPregão:900102025 / UASG:080006

Lote/Item: /3

Ata: Link Ata

Homologação: 01/09/2025 14:20

Fonte: www.gov.br/compras/pt-br

Quantidade: 800

Unidade: Unidade

UF: PE

CNPJ	Razão Social do Fornecedor	Valor da Proposta Final
20.621.038/0001-99	KOPU BRINDES LTDA	R$ 5,00

Preço Manual 1 **R$ 6,50**

Inc. IV Art. 5º da IN 65 de 07 de Julho de 2021 (Lei nº 14.133)

Data Proposta: 19/03/2026

Produto: Pasta em PVC cristal Personalizada

Fornecedor: 12.928.398/0001-00 - NILSON R. DA SILVA LTDA

E-mail: poligrafica@live.com

Comprovante: Anexo 2

Preço Manual 2 **R$ 8,90**

Inc. IV Art. 5º da IN 65 de 07 de Julho de 2021 (Lei nº 14.133)

Data Proposta: 19/03/2026

Produto: Pasta PVC cristal zip zap

Fornecedor: 18.296.289/0001-01 - D. F. A. BESERRA LTDA

Comprovante: Anexo 1

LOTE 3: GRUPO 03

(3 itens)

Item 1: Certificado com moldura

Preço Estimado: R$ 92,50 (un) **Percentual:** - **Preço Estimado Calculado:** R$ 92,50 **Mediana dos Preços Obtidos:** R$ 92,50

Quantidade	Descrição	Observação
300 Unidades	Certificado com moldura	

Preço (Compras Governamentais) 1: Menor Preço **R$ 87,40**

Inc. I Art. 5º da IN 65 de 07 de Julho de 2021 (Lei nº 14.133)

CNPJ: 00.394.429/0001-00

Órgão: COMANDO DA AERONAUTICA / 120633 - GRUPAMENTO DE APOIO DE SÃO PAULO

Objeto: Aquisição de materiais de consumo para apoio à atividade administrativa

Descrição: **Moldura material borda: alumínio, tipo vidro: anti-reflexo, comprimento: 36, largura: 28, características adicionais: fundo vidro normal, aplicação: certificado/diploma** - Moldura material borda: alumínio, tipo vidro: anti-reflexo, comprimento: 36, largura: 28, características adicionais: fundo vidro normal, aplicação: certificado/diploma

Data: 03/11/2025 08:00

Modalidade: Dispensa

SRP: NÃO

Identificação: 00394429000100-1-003234/2025

Lote/Item: 1/15

Ata: N/A

Homologação: 27/11/2025 00:00

Fonte: https://www.gov.br/pncp/pt-br

Quantidade: 4

Unidade: Unidade

UF: SP

CNPJ	Razão Social do Fornecedor	Valor da Proposta Final
48.921.687/0001-24 *VENCEDOR*	INFINITY NEGOCIOS LTDA	R$ 87,40

Preço (Compras Governamentais) 2: Menor Preço **R$ 98,00**

Inc. I Art. 5º da IN 65 de 07 de Julho de 2021 (Lei nº 14.133)

CNPJ: 89.696.470/0001-45

Órgão: SANT ANA DO LIVRAMENTO PODER LEGISLATIVO MUNICIPAL / 0001 - Câmara Municipal de Vereadores

Objeto: Contratacao de empresa especializada para prestacao de servico de confeccao e fornecimento de material grafico impresso e audiovisual para a Camara Municipal de Sant Ana do Livramento

Descrição: **Certificado em papel fotografico tamanho A4 com moldura simples inclusa tamanho 20x30cm** - Certificado em papel fotografico tamanho A4 com moldura simples inclusa tamanho 20x30cm

Data: 10/09/2025 00:00

Modalidade: Dispensa

SRP: NÃO

Identificação: 89696470000145-1-000109/2025

Lote/Item: 1/6

Ata: N/A

Homologação: 10/09/2025 00:00

Fonte: https://www.gov.br/pncp/pt-br

Quantidade: 15

Unidade: UNIDADE

UF: RS

CNPJ	Razão Social do Fornecedor	Valor da Proposta Final
60.554.214/0001-31 *VENCEDOR*	Paulo Elizandro P. Trias	R$ 98,00

Preço (Compras Governamentais) 3: Menor Preço **R$ 70,00**

Inc. I Art. 5º da IN 65 de 07 de Julho de 2021 (Lei nº 14.133)

CNPJ: 09.116.070/0001-84

Órgão: CAMARA MUNICIPAL DE PARNAMIRIM / 09116070000184 - CÂMARA MUNICIPAL

Objeto: Contratação de empresa para prestação de serviços de Decoração com o objetivo de atender as necessidades da Câmara Municipal de Parnamirim/RN, em seus eventos institucionais.

Descrição: **Moldura de madeira com vidro para certificado. O tamanho deve suportar as medidas equivalentes ao de folha A4(21cm de largura por 29,7cm de altura) -** Moldura de madeira com vidro para certificado. O tamanho deve suportar as medidas equivalentes ao de folha A4(21cm de largura por 29,7cm de altura)

Data: 21/05/2025 18:46

Modalidade: Dispensa

SRP: NÃO

Identificação: 09116070000184-1-000024/2025

Lote/Item: 1/6

Ata: N/A

Homologação: 04/06/2025 00:00

Fonte: https://www.gov.br/pncp/pt-br

Quantidade: 20

Unidade: UND

UF: RN

CNPJ	Razão Social do Fornecedor	Valor da Proposta Final
16.698.876/0001-93 *VENCEDOR*	VANDEVAL TARGINO DA SILVA	R$ 70,00

Preço Manual 1 **R$ 90,00**

Inc. IV Art. 5º da IN 65 de 07 de Julho de 2021 (Lei nº 14.133)

Data Proposta: 19/03/2026

Produto: Certificado com Moldura

Fornecedor: 12.928.398/0001-00 - NILSON R. DA SILVA LTDA

E-mail: poligrafica@live.com

Comprovante: Anexo 2

Preço Manual 2 **R$ 95,00**

Inc. IV Art. 5º da IN 65 de 07 de Julho de 2021 (Lei nº 14.133)

Data Proposta: 19/03/2026

Produto: CERTIFICADO COM MOLDURA

Fornecedor: 69.413.979/0001-26 - TP VISUAL LTDA

Comprovante: Anexo 3

Preço Manual 3 **R$ 95,00**

Inc. IV Art. 5º da IN 65 de 07 de Julho de 2021 (Lei nº 14.133)

Data Proposta: 19/03/2026

Produto: Certificado com moldura

Fornecedor: 18.296.289/0001-01 - D. F. A. BESERRA LTDA

Comprovante: Anexo 1

Item 2: Moldura para certificado

Preço Estimado: R$ 132,50 (un) **Percentual:** - **Preço Estimado Calculado:** R$ 132,50 **Mediana dos Preços Obtidos:** R$ 132,50

Quantidade	Descrição	Observação
100 Metros Quadrados	Moldura para certificado	

Preço (Compras Governamentais) 1: Menor Preço **R$ 120,00**

Inc. I Art. 5º da IN 65 de 07 de Julho de 2021 (Lei nº 14.133)

CNPJ: 00.394.502/0001-44

Órgão: COMANDO DA MARINHA / 788010 - 3 ESQUADRAO DE HELICOPTEROS DE EMPREGO GERAL

Objeto: Aquisição de Quadro em vidro modelo sanduíche com bordas de alumínio na cor dourada, tamanho: 42cm X A 30cm, com impressão de mídia Fosca.

Descrição: **Moldura aplicação: afixar gravura, características adicionais: frente em vidro e fundo em madeira, comprimento: 42, espessura vidro: 2, largura: 30, material borda: alumínio fosco, tipo madeira: duratex, tipo vidro: anti-reflexo A descrição do CATMAT/CATS -** Moldura aplicação: afixar gravura, características adicionais: frente em vidro e fundo em madeira, comprimento: 42, espessura vidro: 2, largura: 30, material borda: alumínio fosco, tipo madeira: duratex, tipo vidro: anti-reflexo A descrição do CATMAT/CATSER é simplesmente exemplificativa tendo em vista as restrições no sistema. É imprescindível a consulta ao Termo de Referência para verificação das especificações adequadas.

Data: 29/10/2025 08:00

Modalidade: Dispensa

SRP: NÃO

Identificação: 00394502000144-1-009735/2025

Lote/Item: 1/1

Ata: N/A

Homologação: 04/11/2025 00:00

Fonte: https://www.gov.br/pncp/pt-br

Quantidade: 2

Unidade: Unidade

UF: AM

CNPJ	Razão Social do Fornecedor	Valor da Proposta Final
63.245.894/0001-08 *VENCEDOR*	63.245.894 VALDANE DOS SANTOS LOPES	R$ 120,00

Preço (Compras Governamentais) 2: Menor Preço **R$ 115,00**

Inc. I Art. 5º da IN 65 de 07 de Julho de 2021 (Lei nº 14.133)

CNPJ: 00.394.429/0191-20

Órgão: MINISTÉRIO DA DEFESA
Comando da Aeronáutica
BASE AÉREA DE CAMPO GRANDE

Objeto: Registro de preço de aquisição de materiais institucionais, materiais gráficos e de comunicação social para atender demanda da Base Aérea de Campo Grande (BACG).

Descrição: **MOLDURA -** MOLDURA, MATERIAL BORDA: MADEIRA , ESPESSURA VIDRO: 2 MM, TIPO VIDRO: LISO , COMPRIMENTO: 57 CM, LARGURA: 40 CM, APLICAÇÃO: AFIXAR FOTOS

CatMat: **614895 -** Moldura - Material Borda: Madeira | Espessura Vidro: 2 MM | Tipo Vidro: Liso | Comprimento: 57 CM | Largura: 40 CM | Aplicação: Afixar Fotos

Data: 18/09/2025 09:00

Modalidade: Pregão Eletrônico

SRP: SIM

Identificação: NºPregão:900322025 / UASG:120638

Lote/Item: /14

Ata: Link Ata

Homologação: 11/02/2026 14:38

Fonte: www.gov.br/compras/pt-br

Quantidade: 60

Unidade: UNIDADE 0,00

UF: MS

CNPJ	Razão Social do Fornecedor	Valor da Proposta Final
12.570.239/0001-86 *VENCEDOR*	SOLANGE MAIA DE OLIVEIRA	R$ 115,00

Preço (Compras Governamentais) 3: Menor Preço **R$ 142,87**

Inc. I Art. 5º da IN 65 de 07 de Julho de 2021 (Lei nº 14.133)

CNPJ: 00.394.429/0178-52

Órgão: MINISTÉRIO DA DEFESA
Comando da Aeronáutica
BASE AÉREA DE ANAPOLIS

Objeto: Aquisição de molduras e acrílicos adequados para as fotos do presidente/ministro da defesa/comandante do CMTAER e fotos de ex comandantes do GAC INFRAAN, para atender às demandas da Base Aérea de Anápolis.

Descrição: **Moldura -** MOLDURA, MATERIAL BORDA MADEIRA, ESPESSURA VIDRO 2 MM, TIPO VIDRO LISO,COMPRIMENTO 57 CM, LARGURA 40 CM, APLICAÇÃO AFIXAR FOTOS

CatMat: **614895 -** Moldura - Material Borda: Madeira | Espessura Vidro: 2 MM | Tipo Vidro: Liso | Comprimento: 57 CM | Largura: 40 CM | Aplicação: Afixar Fotos

Data: 15/08/2025 09:40

Modalidade: Dispensa

SRP: NÃO

Identificação: Dispensa de Licitação Nº 90009/2025 / UASG: 120624

Lote/Item: /1

Ata: Link Ata

Homologação: 02/09/2025 15:57

Fonte: www.gov.br/compras/pt-br

Quantidade: 3

Unidade: Unidade

UF: GO

CNPJ	Razão Social do Fornecedor	Valor da Proposta Final
46.257.514/0001-28 *VENCEDOR*	SERGIO HENRIQUE AZALINI 77262174649	R$ 142,87

Preço Manual 1 **R$ 130,00**

Inc. IV Art. 5º da IN 65 de 07 de Julho de 2021 (Lei nº 14.133)

Data Proposta: 19/03/2026
Produto: Moldura para certificado
Fornecedor: 12.928.398/0001-00 - NILSON R. DA SILVA LTDA
E-mail: poligrafica@live.com
Comprovante: Anexo 2

Preço Manual 2 **R$ 135,00**

Inc. IV Art. 5º da IN 65 de 07 de Julho de 2021 (Lei nº 14.133)

Data Proposta: 19/03/2026
Produto: MOLDURA PARA CERTIFICADO
Fornecedor: 69.413.979/0001-26 - TP VISUAL LTDA
E-mail: comercial@toprint.com.br
Comprovante: Anexo 3

Preço Manual 3 **R$ 145,00**

Inc. IV Art. 5º da IN 65 de 07 de Julho de 2021 (Lei nº 14.133)

Data Proposta: 19/03/2026
Produto: Moldura para certificado
Fornecedor: 18.296.289/0001-01 - D. F. A. BESERRA LTDA
Comprovante: Anexo 1

Item 3: Quadro com moldura tamanhos variados

Preço Estimado: R$ 250,00 (un) **Percentual:** - **Preço Estimado Calculado:** R$ 250,00 **Mediana dos Preços Obtidos:** R$ 250,00

JUSTIFICATIVA (PREÇOS NÃO PRIORIZADOS): Em conformidade com o art. 5º, inciso IV da Instrução Normativa nº 65/2021, a Administração realizou pesquisa direta de preços junto a, no mínimo, 3 (três) fornecedores do ramo pertinente ao objeto, mediante solicitação formal de cotação por meio eletrônico (e-mail). A escolha dos fornecedores consultados fundamentou-se nos seguintes critérios: atuação comprovada no segmento de serviços gráficos; capacidade técnica compatível com o objeto a ser contratado; experiência prévia com fornecimento à Administração Pública ou ao mercado local/regional; disponibilidade e regularidade cadastral. Registra-se que a seleção buscou contemplar fornecedores distintos, de modo a assegurar competitividade e refletir a realidade de mercado. Adicionalmente, certifica-se que todas as cotações obtidas possuem data inferior a 6 (seis) meses em relação à data prevista para divulgação do edital, atendendo ao requisito de atualidade exigido pela norma. A utilização da pesquisa direta se deu de forma complementar às demais fontes previstas na IN nº 65/2021, especialmente diante da necessidade de obter preços atualizados e compatíveis com as especificações técnicas do objeto, contribuindo para a formação de estimativa mais fidedigna e vantajosa para a Administração. Por fim, ressalta-se que todos os documentos comprobatórios das solicitações e respostas dos fornecedores encontram-se devidamente anexados aos autos.
Conforme Instrução Normativa Nº 65 de 07 de Julho de 2021 (Lei nº 14.133), no Artigo 5 § 1º inciso II, "Deverão ser priorizados os preços de compras governamentais ou de outros entes públicos, devendo, em caso de impossibilidade, apresentar justificativa nos autos."

Quantidade	Descrição	Observação
500 Metros Quadrados	Quadro com moldura tamanhos variados	

Preço Manual 1 **R$ 240,00**

Inc. IV Art. 5º da IN 65 de 07 de Julho de 2021 (Lei nº 14.133)

Data Proposta: 19/03/2026
Produto: Quadro com moldura tamanhos variados
Fornecedor: 12.928.398/0001-00 - NILSON R. DA SILVA LTDA
E-mail: poligrafica@live.com
Comprovante: Anexo 2

Preço Manual 2 **R$ 250,00**

Inc. IV Art. 5º da IN 65 de 07 de Julho de 2021 (Lei nº 14.133)

Data Proposta: 19/03/2026
Produto: QUADRO COM MOLDURA TAMANHOS VARIADOS
Fornecedor: 69.413.979/0001-26 - TP VISUAL LTDA
E-mail: comercial@toprint.com.br
Comprovante: Anexo 3

Preço Manual 3 **R$ 260,00**

Inc. IV Art. 5º da IN 65 de 07 de Julho de 2021 (Lei nº 14.133)

Data Proposta: 19/03/2026
Produto: Quadro com moldura, tamanhos variados
Fornecedor: 18.296.289/0001-01 - D. F. A. BESERRA LTDA
Comprovante: Anexo 1

LOTE 4: GRUPO 04 (5 itens)

Item 1: Plotagem para veículos

Preço Estimado: R$ 160,00 (un) **Percentual:** - **Preço Estimado Calculado:** R$ 160,00 **Mediana dos Preços Obtidos:** R$ 160,00

Quantidade	Descrição	Observação
300 Metros Quadrados	Plotagem para veículos	

Preço (Compras Governamentais) 1: Menor Preço **R$ 171,00**

Inc. I Art. 5º da IN 65 de 07 de Julho de 2021 (Lei nº 14.133)

CNPJ: 18.317.693/0001-06
Órgão: MUNICIPIO DE BOM JESUS DO AMPARO / 81 - Unidade Única
Objeto: Registro de Preços para aquisição futura e parcelada de materiais gráficos, para atender as demandas das Secretarias da Prefeitura Municipal de Bom Jesus do Amparo.
Descrição: **Plotagem e remoCao de adesivos em veiculos** - Plotagem e remoCao de adesivos em veiculos

Data: 07/10/2025 09:29
Modalidade: Pregão - Eletrônico
SRP: SIM
Identificação: 18317693000106-1-000093/2025
Lote/Item: 1/2
Ata: N/A
Homologação: 09/10/2025 00:00
Fonte: https://www.gov.br/pncp/pt-br
Quantidade: 150
Unidade: metro quadrado
UF: MG

CNPJ	Razão Social do Fornecedor	Valor da Proposta Final
41.428.778/0001-83 *VENCEDOR*	R2MG MIDIA GRAFICA LTDA	R$ 171,00

Preço (Compras Governamentais) 2: Menor Preço **R$ 165,00**

Inc. I Art. 5º da IN 65 de 07 de Julho de 2021 (Lei nº 14.133)

CNPJ: 12.350.153/0001-48
Órgão: MUNICIPIO DE AGUA BRANCA / 2252 - MUNICIPIO DE ÁGUA BRANCA/AL
Objeto: Contratação de empresa especializada na confecção de material gráfico para atender às necessidades das Secretarias e a sede da Prefeitura Municipal de Água Branca – AL
Descrição: **Plotagem de veículos** - Plotagem de veículos

Data: 14/05/2025 08:00
Modalidade: Pregão - Eletrônico
SRP: SIM
Identificação: 12350153000148-1-000007/2025
Lote/Item: 1/45
Ata: N/A
Homologação: 20/05/2025 00:00
Fonte: https://www.gov.br/pncp/pt-br
Quantidade: 900
Unidade: METRO
UF: AL

CNPJ	Razão Social do Fornecedor	Valor da Proposta Final
02.304.199/0001-77 *VENCEDOR*	ANTONIO ROBERIO SOUZA DE ABREU E CIA LTDA	R$ 165,00

Preço (Compras Governamentais) 3: Menor Preço **R$ 132,20**

Inc. I Art. 5º da IN 65 de 07 de Julho de 2021 (Lei nº 14.133)

CNPJ: 13.922.596/0001-29
Órgão: MUNICIPIO DE IRAQUARA / 000000001 - PREFEITURA MUNICIPAL DE IRAQUARA
Objeto: REGISTRO DE PREÇO PARA CONTRATAÇÃO DE EMPRESA ESPECIALIZADA PARA FORNECIMENTO DE MATERIAL GRÁFICO PARA ATENDER AS NECESSIDADES DAS DIVERSAS SECRETARIAS DO MUNICÍPIO DE IRAQUARA - BA, CONFORME ESPECIFICAÇÕES CONSTANTES NO ANEXO II DO EDITAL. TIPO: MENOR PREÇO POR LOTE.
Descrição: **PLOTAGEM / ENVELOPAMENTO COMPLETO DE VEÍCULOS DIVERSOS.** - PLOTAGEM / ENVELOPAMENTO COMPLETO DE VEÍCULOS DIVERSOS.

Data: 06/05/2025 08:30
Modalidade: Pregão - Eletrônico
SRP: SIM
Identificação: 13922596000129-1-000063/2025
Lote/Item: 1/11
Ata: N/A
Homologação: 14/05/2025 00:00
Fonte: https://www.gov.br/pncp/pt-br
Quantidade: 170
Unidade: metros quadrados
UF: BA

CNPJ	Razão Social do Fornecedor	Valor da Proposta Final
17.466.193/0001-73 *VENCEDOR*	M B O DO LAGO	R$ 132,20

Preço Manual 1 **R$ 145,00**

Inc. IV Art. 5º da IN 65 de 07 de Julho de 2021 (Lei nº 14.133)

Data Proposta: 19/03/2026
Produto: Plotagem para veículos com remoção de adesivo antigo e limpeza
Fornecedor: 12.928.398/0001-00 - NILSON R. DA SILVA LTDA
E-mail: poligrafica@live.com
Comprovante: Anexo 2

Preço Manual 2 **R$ 155,00**

Inc. IV Art. 5º da IN 65 de 07 de Julho de 2021 (Lei nº 14.133)

Data Proposta: 19/03/2026
Produto: PLOTAGEM DE VEICULOS COM REMOÇÃO
Fornecedor: 69.413.979/0001-26 - TP VISUAL LTDA
Comprovante: Anexo 3

Preço Manual 3 **R$ 165,00**

Inc. IV Art. 5º da IN 65 de 07 de Julho de 2021 (Lei nº 14.133)

Data Proposta: 19/03/2026
Produto: Plotagem para veículos com remoção e limpeza
Fornecedor: 18.296.289/0001-01 - D. F. A. BESERRA LTDA
Comprovante: Anexo 1

Item 2: Adesivo para cerâmica

Preço Estimado: R$ 135,00 (un) **Percentual:** - **Preço Estimado Calculado:** R$ 135,00 **Mediana dos Preços Obtidos:** R$ 135,00

Quantidade	Descrição	Observação
50 Metros Quadrados	Adesivo para cerâmica	

Preço (Compras Governamentais) 1: Menor Preço **R$ 110,00**

Inc. I Art. 5º da IN 65 de 07 de Julho de 2021 (Lei nº 14.133)

CNPJ: 27.080.605/0010-87
Órgão: Centro de Reabilitação Física do Estado do Espírito Santo
Objeto: Aquisição de material de consumo - Ferramentas Diversas
Descrição: **Adesivo Colagem** - ADESIVO COLAGEM, TIPO: ALTO DESEMPENHO , APLICAÇÃO: PLÁSTICOS, VIDROS E CERÂMICAS , COMPONENTES: BASE DE ACRÍLICO, CURA UV
CatMat: **460844** - Adesivo Colagem - Tipo: Alto Desempenho | Aplicação: Plásticos, Vidros E Cerâmicas | Componentes: Base De Acrílico, Cura Uv

Data: 12/11/2025 08:00
Modalidade: Pregão Eletrônico
SRP: NÃO
Identificação: NºPregão:900232025 / UASG:925035
Lote/Item: /1
Ata: Link Ata
Homologação: 02/12/2025 07:39
Fonte: www.gov.br/compras/pt-br
Quantidade: 15
Unidade: Embalagem 3,60 L
UF: ES

CNPJ	Razão Social do Fornecedor	Valor da Proposta Final
53.137.179/0001-90 *VENCEDOR*	INTER COMERCIAL LTDA	R$ 110,00

Preço (Compras Governamentais) 2: Menor Preço **R$ 132,50**

Inc. I Art. 5º da IN 65 de 07 de Julho de 2021 (Lei nº 14.133)

CNPJ: 61.914.891/0001-86

Órgão: GOVERNO DO ESTADO DE SÃO PAULO
ESP-FUND. PE. ANCHI - CTO.PTA.RADIO TV.EDUC.

Objeto: Aquisição de Contato Extraforte, Cola Branca Líquido Extra, Massa Corrida e Tinta.

Descrição: **Adesivo Colagem** - ADESIVO COLAGEM, TIPO ALTO DESEMPENHO, APLICAÇÃO PLÁSTICOS, VIDROS E CERÂMICAS, COMPONENTES BASE DE ACRÍLICO, CURA UV

CatMat: **460844** - Adesivo Colagem - Tipo: Alto Desempenho | Aplicação: Plásticos, Vidros E Cerâmicas | Componentes: Base De Acrílico, Cura Uv

Data: 15/08/2025 10:40

Modalidade: Dispensa

SRP: NÃO

Identificação: Dispensa de Licitação Nº 90300/2025 / UASG: 121101

Lote/Item: /1

Ata: Link Ata

Homologação: 26/08/2025 17:06

Fonte: www.gov.br/compras/pt-br

Quantidade: 6

Unidade: Unidade

UF: SP

CNPJ	Razão Social do Fornecedor	Valor da Proposta Final
09.538.374/0001-30 *VENCEDOR*	ML RODRIGUES COMERCIAL LTDA	R$ 132,50

Preço (Compras Governamentais) 3: Menor Preço **R$ 142,24**

Inc. I Art. 5º da IN 65 de 07 de Julho de 2021 (Lei nº 14.133)

CNPJ: 18.431.304/0001-79

Órgão: GOVERNO DO ESTADO DE MINAS GERAIS
PREF. MUN. DE UBERLANDIA - SEC MUN DE ADM

Objeto: Aquisição de piso emborrachado e itens necessários para instalação no playground do CMC, em atendimento à Secretaria Municipal de Cultura e Turismo. Qualquer divergência entre os itens prevalece o que está no termo de referência.

Descrição: **Adesivo Colagem** - ADESIVO COLAGEM, TIPO ALTO DESEMPENHO, APLICAÇÃO PLÁSTICOS, VIDROS E CERÂMICAS, COMPONENTES BASE DE ACRÍLICO, CURA UV

CatMat: **460844** - Adesivo Colagem - Tipo: Alto Desempenho | Aplicação: Plásticos, Vidros E Cerâmicas | Componentes: Base De Acrílico, Cura Uv

Data: 19/03/2025 10:09

Modalidade: Dispensa

SRP: NÃO

Identificação: Dispensa de Licitação Nº 90098/2025 / UASG: 926922

Lote/Item: /2

Ata: Link Ata

Homologação: 03/04/2025 17:30

Fonte: www.gov.br/compras/pt-br

Quantidade: 15

Unidade: Unidade

UF: MG

CNPJ	Razão Social do Fornecedor	Valor da Proposta Final
46.014.745/0001-00 *VENCEDOR*	CLEITON SANTOS ROCHA 47843938893	R$ 142,24

Preço Manual 1 **R$ 130,00**

Inc. IV Art. 5º da IN 65 de 07 de Julho de 2021 (Lei nº 14.133)

Data Proposta: 19/03/2026

Produto: Adesivo para cerâmica

Fornecedor: 12.928.398/0001-00 - NILSON R. DA SILVA LTDA

E-mail: poligrafica@live.com

Comprovante: Anexo 2

Preço Manual 2 **R$ 137,50**

Inc. IV Art. 5º da IN 65 de 07 de Julho de 2021 (Lei nº 14.133)

Data Proposta: 19/03/2026
Produto: ADESIVO PARA CERÂMICA
Fornecedor: 69.413.979/0001-26 - TP VISUAL LTDA
Comprovante: Anexo 3

Preço Manual 3 **R$ 145,00**

Inc. IV Art. 5º da IN 65 de 07 de Julho de 2021 (Lei nº 14.133)

Data Proposta: 19/03/2026
Produto: ADESIVO PARA CERÂMICA
Fornecedor: 18.296.289/0001-01 - D. F. A. BESERRA LTDA
Comprovante: Anexo 1

Item 3: Adesivo vinil para parede

Preço Estimado: R$ 145,00 (un) **Percentual:** - **Preço Estimado Calculado:** R$ 145,00 **Mediana dos Preços Obtidos:** R$ 145,00

Quantidade	Descrição	Observação
150 Unidades	Adesivo vinil para parede	

Preço (Compras Governamentais) 1: Menor Preço **R$ 150,47**

Inc. I Art. 5º da IN 65 de 07 de Julho de 2021 (Lei nº 14.133)

CNPJ: 46.694.121/0001-81
Órgão: MUNICIPIO DE SANTA BRANCA / 1 - GERAL
Objeto: REGISTRO DE PREÇO PARA CONTRATAÇÃO DE EMPRESA ESPECIALIZADA NO FORNECIMENTO DE MATERIAIS DE COMUNICAÇÃO VISUAL, INCLUINDO DESENVOLVIMENTO DE PROJETOS PARA A REGULAMENTAÇÃO DE PLACAS E AMBIENTAÇÃO DOS ESPAÇOS PÚBLICOS.
Descrição: **ADESIVO COM IMPRESSÃO Especificação: ADESIVO COM IMPRESSÃO (DESENVOLVIMENTO DE PROJETO) Confecção e instalação de vinil autoadesivo branco blockout, com acabamento fosco ou brilho, espessura 90 micra (0,09) e liner em papel siliconado de 130g/m² com impre** - ADESIVO COM IMPRESSÃO Especificação: ADESIVO COM IMPRESSÃO (DESENVOLVIMENTO DE PROJETO) Confecção e instalação de vinil autoadesivo branco blockout, com acabamento fosco ou brilho, espessura 90 micra (0,09) e liner em papel siliconado de 130g/m² com impressão CMYK de 1440DPI de resolução. MANUSEIO: aplicar o vinil adesivo conforme a solicitação, instalação em uma altura que pode variar de 1 a 10 metros do chão. UTILIZAÇÃO: Vinil de parede para ambientação humanizada OBSERVAÇÃO: será solicitado visita técnica para verificar medidas e examinar detalhamento da parede para instalação. UNIDADE: M²

Data: 05/11/2025 08:50
Modalidade: Pregão - Eletrônico
SRP: SIM
Identificação: 46694121000181-1-000248/2025
Lote/Item: 1/9
Ata: N/A
Homologação: 17/12/2025 00:00
Fonte: https://www.gov.br/pncp/pt-br
Quantidade: 400
Unidade: METRO QUADRADO
UF: SP

CNPJ	Razão Social do Fornecedor	Valor da Proposta Final
14.812.178/0001-41 *VENCEDOR*	A. MARQUES COMUNICACAO VISUAL	R$ 150,47

Preço (Compras Governamentais) 2: Menor Preço **R$ 160,00**

Inc. I Art. 5º da IN 65 de 07 de Julho de 2021 (Lei nº 14.133)

CNPJ: 46.694.121/0001-81

Órgão: MUNICIPIO DE SANTA BRANCA / 1 - GERAL

Objeto: REGISTRO DE PREÇO PARA CONTRATAÇÃO DE EMPRESA ESPECIALIZADA NO FORNECIMENTO DE MATERIAIS DE COMUNICAÇÃO VISUAL, INCLUINDO DESENVOLVIMENTO DE PROJETOS PARA A REGULAMENTAÇÃO DE PLACAS E AMBIENTAÇÃO DOS ESPAÇOS PÚBLICOS.

Descrição: **ADESIVO COM IMPRESSÃO Especificação: ADESIVO COM IMPRESSÃO CMYK (DESENVOLVIMENTO DE PROJETO) Confecção e instalação de vinil autoadesivo Polimérico, com acabamento fosco ou brilho, espessura 65 micra (0,065) e liner em papel siliconado de 130g/m² com impr** - ADESIVO COM IMPRESSÃO Especificação: ADESIVO COM IMPRESSÃO CMYK (DESENVOLVIMENTO DE PROJETO) Confecção e instalação de vinil autoadesivo Polimérico, com acabamento fosco ou brilho, espessura 65 micra (0,065) e liner em papel siliconado de 130g/m² com impressão CMYK de 1440DPI de resolução. MANUSEIO: aplicar o vinil adesivo conforme a solicitação, instalação em uma altura que pode variar de 1 a 10 metros do chão. UTILIZAÇÃO: comunicação visual em geral OBSERVAÇÃO: Será solicitado visita técnica para verificar medidas e examinar detalhamento da parede para instalação. UNIDADE: M²

Data: 05/11/2025 08:50

Modalidade: Pregão - Eletrônico

SRP: SIM

Identificação: 46694121000181-1-000248/2025

Lote/Item: 1/12

Ata: N/A

Homologação: 17/12/2025 00:00

Fonte: https://www.gov.br/pncp/pt-br

Quantidade: 300

Unidade: METRO QUADRADO

UF: SP

CNPJ	Razão Social do Fornecedor	Valor da Proposta Final
14.812.178/0001-41 *VENCEDOR*	A. MARQUES COMUNICACAO VISUAL	R$ 160,00

Preço (Compras Governamentais) 3: Menor Preço **R$ 140,00**

Inc. I Art. 5º da IN 65 de 07 de Julho de 2021 (Lei nº 14.133)

CNPJ: 18.296.681/0001-42

Órgão: MUNICIPIO DE POMPEU / 1 - MUNICIPIO DE POMPEU

Objeto: AQUISIÇÃO DE MATERIAL GRÁFICO

Descrição: **ADESIVO VINIL LEITOSO AD PARED** - ADESIVO VINIL LEITOSO AD PARED

Data: 25/04/2025 08:00

Modalidade: Pregão - Eletrônico

SRP: SIM

Identificação: 18296681000142-1-000083/2025

Lote/Item: 1/4

Ata: N/A

Homologação: 28/04/2025 00:00

Fonte: https://www.gov.br/pncp/pt-br

Quantidade: 100

Unidade: METRO QUADRADO

UF: MG

CNPJ	Razão Social do Fornecedor	Valor da Proposta Final
23.738.363/0001-24 *VENCEDOR*	VITORIA SOLAR CONSTRUCOES E SERVICOS TECNICOS LTDA	R$ 140,00

Preço Manual 1 **R$ 145,00**

Inc. IV Art. 5º da IN 65 de 07 de Julho de 2021 (Lei nº 14.133)

Data Proposta: 19/03/2026

Produto: Adesivo Vinil para parede

Fornecedor: 12.928.398/0001-00 - NILSON R. DA SILVA LTDA

E-mail: poligrafica@live.com

Comprovante: Anexo 2

Preço Manual 2 **R$ 145,00**

Inc. IV Art. 5º da IN 65 de 07 de Julho de 2021 (Lei nº 14.133)

Data Proposta: 19/03/2026
Produto: ADESIVO VINIL PARA PAREDE
Fornecedor: 69.413.979/0001-26 - TP VISUAL LTDA
Comprovante: Anexo 3

Preço Manual 3 **R$ 138,00**

Inc. IV Art. 5º da IN 65 de 07 de Julho de 2021 (Lei nº 14.133)

Data Proposta: 19/03/2026
Produto: Adesivo vinil para parede
Fornecedor: 18.296.289/0001-01 - D. F. A. BESERRA LTDA
Comprovante: Anexo 1

Item 4: Adesivo perfurado

Preço Estimado: R$ 130,00 (un) **Percentual:** - **Preço Estimado Calculado:** R$ 130,00 **Mediana dos Preços Obtidos:** R$ 130,00

Quantidade	Descrição	Observação
50 Metros Quadrados	Adesivo perfurado	

Preço (Compras Governamentais) 1: Menor Preço **R$ 120,00**

Inc. I Art. 5º da IN 65 de 07 de Julho de 2021 (Lei nº 14.133)

CNPJ: 07.738.057/0001-31
Órgão: MUNICIPIO DE PIQUET CARNEIRO / 202506 - FUNDO MUNICIPAL DE EDUCACAO
Objeto: Aquisição de material gráfico para atender as demandas da Rede Municipal de Ensino, de interesse da Secretaria de Educação, Cultura e Desporto de Piquet Carneiro / CE.
Descrição: **Adesivo micro perfurado -** Adesivo micro perfurado

Data: 21/01/2026 00:00
Modalidade: Dispensa
SRP: NÃO
Identificação: 07738057000131-1-000013/2026
Lote/Item: 1/4
Ata: N/A
Homologação: 21/01/2026 00:00
Fonte: https://www.gov.br/pncp/pt-br
Quantidade: 60
Unidade: MT2
UF: CE

CNPJ	Razão Social do Fornecedor	Valor da Proposta Final
49.821.113/0001-47 *VENCEDOR*	JORGE LUIS COLETA DOS SANTOS LTDA	R$ 120,00

Preço (Compras Governamentais) 2: Menor Preço **R$ 100,00**

Inc. I Art. 5º da IN 65 de 07 de Julho de 2021 (Lei nº 14.133)

CNPJ: 01.612.526/0001-95

Órgão: MUNICIPIO DE BURITICUPU - CAMARA MUNICIPAL / 3171 - CÂMARA MUNICIPAL DE BURITICUPU/ MA

Objeto: [LICITANET] - Contratação de empresa para prestação de serviços gráficos para atender as necessidades da Câmara Municipal de Buriticupu/MA.

Descrição: **ADESIVO PERFURADO PARA VIDRO EM VINIL** - ADESIVO PERFURADO PARA VIDRO EM VINIL

Data: 09/01/2026 00:00

Modalidade: Dispensa

SRP: NÃO

Identificação: 01612526000195-1-000022/2025

Lote/Item: 1/6382053

Ata: N/A

Homologação: 09/01/2026 00:00

Fonte: https://www.gov.br/pncp/pt-br

Quantidade: 100

Unidade: M

UF: MA

CNPJ	Razão Social do Fornecedor	Valor da Proposta Final
40.801.055/0001-15 *VENCEDOR*	F. S. SOUSA COMUNICACAO VISUAL LTDA	R$ 100,00

Preço (Compras Governamentais) 3: Menor Preço **R$ 140,00**

Inc. I Art. 5º da IN 65 de 07 de Julho de 2021 (Lei nº 14.133)

CNPJ: 01.020.881/0001-75

Órgão: MUNICIPIO DE DELTA / 276 - MUNICÍPIO DE DELTA/MG

Objeto: [LICITANET] - Material gráfico

Descrição: **ADESIVO PERFURADO OU CITRU EM M2, EM CORES,IMPRESSAO COM QUALIDADE FOTOGRAFICA (COLOCADO)** - ADESIVO PERFURADO OU CITRU EM M2, EM CORES,IMPRESSAO COM QUALIDADE FOTOGRAFICA (COLOCADO)

Data: 16/12/2025 09:30

Modalidade: Pregão - Eletrônico

SRP: SIM

Identificação: 01020881000175-1-000036/2025

Lote/Item: 1/6840151

Ata: N/A

Homologação: 22/01/2026 00:00

Fonte: https://www.gov.br/pncp/pt-br

Quantidade: 200

Unidade: M2

UF: MG

CNPJ	Razão Social do Fornecedor	Valor da Proposta Final
28.104.324/0001-99 *VENCEDOR*	GOVERNA LOCACAO DE EQUIPAMENTOS LTDA	R$ 140,00

Preço Manual 1 **R$ 150,00**

Inc. IV Art. 5º da IN 65 de 07 de Julho de 2021 (Lei nº 14.133)

Data Proposta: 19/03/2026

Produto: Adesivo perfurado

Fornecedor: 12.928.398/0001-00 - NILSON R. DA SILVA LTDA

E-mail: poligrafica@live.com

Comprovante: Anexo 2

Preço Manual 2 **R$ 110,00**

Inc. IV Art. 5º da IN 65 de 07 de Julho de 2021 (Lei nº 14.133)

Data Proposta: 19/03/2026

Produto: ADESIVO PERFURADO

Fornecedor: 69.413.979/0001-26 - TP VISUAL LTDA

Comprovante: Anexo 3

Preço Manual 3 **R$ 175,00**

Inc. IV Art. 5º da IN 65 de 07 de Julho de 2021 (Lei nº 14.133)

Data Proposta: 19/03/2026
Produto: Adesivo perfurado
Fornecedor: 18.296.289/0001-01 - D. F. A. BESERRA LTDA
Comprovante: Anexo 1

Item 5: Adesivo vinil personalizado com corte especial

Preço Estimado: R$ 121,00 (un) **Percentual:** - **Preço Estimado Calculado:** R$ 121,00 **Mediana dos Preços Obtidos:** R$ 121,00

Quantidade	Descrição	Observação
500 Metros Quadrados	Adesivo vinil personalizado com corte especial	

Preço (Compras Governamentais) 1: Menor Preço **R$ 118,20**

Inc. I Art. 5º da IN 65 de 07 de Julho de 2021 (Lei nº 14.133)

CNPJ: 06.554.000/0001-10
Órgão: MUNICIPIO DE SAO JOSE DO PEIXE / 1740 - MUNICIPIO DE SAO JOSE DO PEIXE
Objeto: [LICITANET] - Prestação de serviços gráficos para o Município de São José do Peixe/PI.
Descrição: **Adesivo vinil para recorte em plotter, para confecção de placas, cores variadas, arte conforme setor requisitante.** - Adesivo vinil para recorte em plotter, para confecção de placas, cores variadas, arte conforme setor requisitante.

Data: 11/12/2025 08:00
Modalidade: Pregão - Eletrônico
SRP: NÃO
Identificação: 06554000000110-1-000047/2025
Lote/Item: 1/6803763
Ata: N/A
Homologação: 16/12/2025 00:00
Fonte: https://www.gov.br/pncp/pt-br
Quantidade: 200
Unidade: M²
UF: PI

CNPJ	Razão Social do Fornecedor	Valor da Proposta Final
21.993.917/0001-04 *VENCEDOR*	AMAURY MENDES SANDES	R$ 118,20

Preço (Compras Governamentais) 2: Menor Preço **R$ 139,00**

Inc. I Art. 5º da IN 65 de 07 de Julho de 2021 (Lei nº 14.133)

CNPJ: 35.667.377/0001-83
Órgão: MUNICIPIO DE DORMENTES / 1 - PREFEITURA MUNICIPAL DE DORMENTES
Objeto: Contratação de empresa especializada para a prestação de serviço de confecção e fornecimento de material gráfico, para atender as necessidades da Administração Municipal, Fundo Municipal de Saúde, Fundo Municipal de Assistência Social e Fundo Municipal de Educação, Fundo dos Direitos da Criança e do Adolescente.
Descrição: **Confecção de adesivo Impressão Digital Em Vinil Refletivo Padrão Com Corte Especial.** - Confecção de adesivo Impressão Digital Em Vinil Refletivo Padrão Com Corte Especial.

Data: 22/08/2025 00:00
Modalidade: Pregão - Eletrônico
SRP: SIM
Identificação: 35667377000183-1-000017/2025
Lote/Item: 1/61
Ata: N/A
Homologação: 05/09/2025 00:00
Fonte: https://www.gov.br/pncp/pt-br
Quantidade: 200
Unidade: Metros Quadrados
UF: PE

CNPJ	Razão Social do Fornecedor	Valor da Proposta Final
18.474.962/0001-48 *VENCEDOR*	G. L. DA SILVA GUIMARAES SERVICOS DE PLOTAGEM	R$ 139,00

Preço (Compras Governamentais) 3: Menor Preço **R$ 120,00**

Inc. I Art. 5º da IN 65 de 07 de Julho de 2021 (Lei nº 14.133)

CNPJ: 01.740.489/0001-09
Órgão: MUNICIPIO DE SITIO D'ABADIA / 2 - MUNICIPIO DE SITIO DABADIA
Objeto: AQUISIÇÃO DE MATERIAL PERSONALIZADOS COMO PLACA DE ACM E CARIMBOS PARA A SECRETARIA DE ADMINISTRAÇÃO
Descrição: **ADESIVO VINIL RECORTE** - ADESIVO VINIL RECORTE

Data: 06/05/2025 13:27
Modalidade: Dispensa
SRP: NÃO
Identificação: 01740489000109-1-000525/2025
Lote/Item: 1/4
Ata: N/A
Homologação: 06/05/2025 00:00
Fonte: https://www.gov.br/pncp/pt-br
Quantidade: 3
Unidade: UN
UF: GO

CNPJ	Razão Social do Fornecedor	Valor da Proposta Final
32.867.022/0001-40 *VENCEDOR*	NATUS PAINEIS PUBLICITARIOS LTDA	R$ 120,00

Preço Manual 1 **R$ 115,00**

Inc. IV Art. 5º da IN 65 de 07 de Julho de 2021 (Lei nº 14.133)

Data Proposta: 19/03/2026
Produto: Adesivo de vinil Personalizado com corte especial
Fornecedor: 12.928.398/0001-00 - NILSON R. DA SILVA LTDA
E-mail: poligrafica@live.com
Comprovante: Anexo 2

Preço Manual 2 **R$ 122,00**

Inc. IV Art. 5º da IN 65 de 07 de Julho de 2021 (Lei nº 14.133)

Data Proposta: 19/03/2026
Produto: ADESIVO VINIL PERSONALIZADO COM CORTE ESPECIAL
Fornecedor: 69.413.979/0001-26 - TP VISUAL LTDA
Comprovante: Anexo 3

Preço Manual 3 **R$ 128,00**

Inc. IV Art. 5º da IN 65 de 07 de Julho de 2021 (Lei nº 14.133)

Data Proposta: 19/03/2026
Produto: ADESIVO VINIL PERSONALIZADO COM CORTE ESPECIAL
Fornecedor: 18.296.289/0001-01 - D. F. A. BESERRA LTDA
Comprovante: Anexo 1

LOTE 5: GRUPO 05 (4 itens)

Item 1: Banner

Preço Estimado: R$ 79,00 (un) **Percentual:** - **Preço Estimado Calculado:** R$ 79,00 **Mediana dos Preços Obtidos:** R$ 79,00

Quantidade	Descrição	Observação
200 Unidades	Banner	

Preço (Compras Governamentais) 1: Menor Preço **R$ 95,00**

Inc. I Art. 5º da IN 65 de 07 de Julho de 2021 (Lei nº 14.133)

CNPJ: 00.394.544/0034-43

Órgão: MINISTÉRIO DA SAÚDE
SECRETARIA ESPECIAL DE SAÚDE INDÍGENA
Distrito Sanitário Especial Indígena - Araguaia

Objeto: Contratação de empresa especializada na confecção de materiais gráficos, visando fortalecer à assistência em saúde e atividades de educação em saúde das Equipes Multidisciplinares de Saúde Indígena (EMSI). A contratação pretende garantir a continuidade e a qualidade das ações desenvolvidas junto às comunidades indígenas assistidas pelo DSEI Araguaia.

Descrição: **Faixa divulgação de eventos** - FAIXA DIVULGAÇÃO DE EVENTOS, MATERIAL: LONA VINÍLICA , COMPRIMENTO: 120 CM, LARGURA: 70 CM, APLICAÇÃO: DIVULGAÇÃO INSTITUCIONAL , CARACTERÍSTICAS ADICIONAIS: TIPO BANNER ROLL UP

CatMat: **600650** - Faixa Divulgação De Eventos - Material: Lona Vinílica | Comprimento: 120 CM | Largura: 70 CM | Aplicação: Divulgação Institucional | Características Adicionais: Tipo Banner Roll Up

Data: 06/11/2025 08:00

Modalidade: Pregão Eletrônico

SRP: SIM

Identificação: NºPregão:900182025 / UASG:257037

Lote/Item: /31

Ata: Link Ata

Homologação: 05/12/2025 13:42

Fonte: www.gov.br/compras/pt-br

Quantidade: 6

Unidade: Unidade

UF: MT

CNPJ	Razão Social do Fornecedor	Valor da Proposta Final
50.390.402/0001-18 *VENCEDOR*	SEVEN DIGITAL GRAFICA E EDITORA LTDA	R$ 95,00

Preço (Compras Governamentais) 2: Menor Preço **R$ 64,50**

Inc. I Art. 5º da IN 65 de 07 de Julho de 2021 (Lei nº 14.133)

CNPJ: 63.025.530/0001-04

Órgão: GOVERNO DO ESTADO DE SÃO PAULO
ESP-SECRETARIA DE CIENCIA TECNOL E INOVAÇÃO
ESP-FACULDADE DE SAÚDE PÚBLICA - USP

Objeto: Impressão de Banners.

Descrição: **Faixa Divulgação De Eventos** - FAIXA DIVULGAÇÃO DE EVENTOS, MATERIAL: LONA VINÍLICA , COMPRIMENTO: 120 CM, LARGURA: 70 CM, APLICAÇÃO: DIVULGAÇÃO INSTITUCIONAL , CARACTERÍSTICAS ADICIONAIS: TIPO BANNER ROLL UP

CatMat: **600650** - Faixa Divulgação De Eventos - Material: Lona Vinílica | Comprimento: 120 CM | Largura: 70 CM | Aplicação: Divulgação Institucional | Características Adicionais: Tipo Banner Roll Up

Data: 27/08/2025 15:07

Modalidade: Dispensa

SRP: NÃO

Identificação: Dispensa de Licitação Nº 90039/2025 / UASG: 102106

Lote/Item: /1

Ata: Link Ata

Homologação: 09/09/2025 10:20

Fonte: www.gov.br/compras/pt-br

Quantidade: 13

Unidade: Unidade

UF: SP

CNPJ	Razão Social do Fornecedor	Valor da Proposta Final
31.045.376/0001-46 *VENCEDOR*	AML SERVICOS GRAFICOS DIGITAIS EIRELI	R$ 64,50

Preço (Compras Governamentais) 3: Menor Preço **R$ 88,95**

Inc. I Art. 5º da IN 65 de 07 de Julho de 2021 (Lei nº 14.133)

CNPJ: 03.678.523/0001-80

Órgão: CONSELHO REGIONAL DE EDUCAÇÃO FÍSICA DE SANTA CATARINA - CREF3/SC

Objeto: Aquisição de material gráfico para atender às necessidades do Conselho Regional de Educação Física de Santa Catarina, conforme condições, quantidades e exigências estabelecidas neste Aviso de Contratação Direta e seus Anexos.

Descrição: **Faixa Divulgação De Eventos** - FAIXA DIVULGAÇÃO DE EVENTOS, MATERIAL: LONA VINÍLICA , COMPRIMENTO: 120 CM, LARGURA: 70 CM, APLICAÇÃO: DIVULGAÇÃO INSTITUCIONAL , CARACTERÍSTICAS ADICIONAIS: TIPO BANNER ROLL UP

CatMat: **600650** - Faixa Divulgação De Eventos - Material: Lona Vinílica | Comprimento: 120 CM | Largura: 70 CM | Aplicação: Divulgação Institucional | Características Adicionais: Tipo Banner Roll Up

Data: 08/08/2025 12:32

Modalidade: Dispensa

SRP: NÃO

Identificação: Dispensa de Licitação Nº 90021/2025 / UASG: 926718

Lote/Item: /6

Ata: Link Ata

Homologação: 21/08/2025 11:05

Fonte: www.gov.br/compras/pt-br

Quantidade: 4

Unidade: Unidade

UF: SC

CNPJ	Razão Social do Fornecedor	Valor da Proposta Final
08.637.053/0001-20 *VENCEDOR*	SUPER MIL REPRESENTACOES LTDA	R$ 88,95

Preço Manual 1 **R$ 79,00**

Inc. IV Art. 5º da IN 65 de 07 de Julho de 2021 (Lei nº 14.133)

Data Proposta: 19/03/2026

Produto: Banner

Fornecedor: 12.928.398/0001-00 - NILSON R. DA SILVA LTDA

E-mail: poligrafica@live.com

Comprovante: Anexo 2

Preço Manual 2 **R$ 78,00**

Inc. IV Art. 5º da IN 65 de 07 de Julho de 2021 (Lei nº 14.133)

Data Proposta: 19/03/2026

Produto: Banner

Fornecedor: 18.296.289/0001-01 - D. F. A. BESERRA LTDA

Comprovante: Anexo 1

Item 2: Wind Banner personalizado

Preço Estimado: R$ 310,00 (un) **Percentual:** - **Preço Estimado Calculado:** R$ 310,00 **Mediana dos Preços Obtidos:** R$ 310,00

Quantidade	Descrição	Observação
200 Unidades	Wind Banner personalizado	

Preço (Compras Governamentais) 1: Menor Preço **R$ 344,17**

Inc. I Art. 5º da IN 65 de 07 de Julho de 2021 (Lei nº 14.133)

CNPJ: 32.001.836/0001-05
Órgão: MUNICIPIO DE SAO JOSE DO VALE DO RIO PRETO / 1 - PREFEITURA MUNICIPAL DE SÃO JOSÉ DO VALE DO RIO PRETO - RJ
Objeto: Material de Sinalização Visual
Descrição: **WIND BANNER** - WIND BANNER

Data: 08/12/2025 09:54
Modalidade: Dispensa
SRP: NÃO
Identificação: 32001836000105-1-000249/2025
Lote/Item: 1/2
Ata: N/A
Homologação: 11/12/2025 00:00
Fonte: https://www.gov.br/pncp/pt-br
Quantidade: 45
Unidade: UNIDADE
UF: RJ

CNPJ	Razão Social do Fornecedor	Valor da Proposta Final
12.366.387/0001-83 *VENCEDOR*	PH ARTS COMUNICACAO VISUAL E PUBLICIDADE LTDA	R$ 344,17

Preço (Compras Governamentais) 2: Menor Preço **R$ 290,00**
Inc. I Art. 5º da IN 65 de 07 de Julho de 2021 (Lei nº 14.133)

CNPJ: 67.995.027/0001-32
Órgão: MUNICIPIO DE HORTOLANDIA / 1064 - Hortolândia
Objeto: ATA DE REGISTRO DE PREÇOS para Contratação de empresa(s) especializada(s) na prestação de serviços de decoração cênica, elementos decorativos e iluminação decorativa, compreendendo locação, montagem de desmontagem, incluindo o fornecimento de todo material necessário ao cumprimento do objeto contratado, bem como a entrega e retirada dos itens, que poderão ser utilizados em diversos pontos no Município de Hortolândia – S/P, de acordo com as especificações contidas no ANEXO II – Termo de referência.
Descrição: **WIND BANNER PERSONALIZADO - BANDEIRAS FIXADAS EM ESTRUTURAS METÁLICAS, CONFECCIONADAS EM POLIÉSTER DE ALTA RESISTÊNCIA** - WIND BANNER PERSONALIZADO - BANDEIRAS FIXADAS EM ESTRUTURAS METÁLICAS, CONFECCIONADAS EM POLIÉSTER DE ALTA RESISTÊNCIA

Data: 18/11/2025 08:00
Modalidade: Pregão - Eletrônico
SRP: SIM
Identificação: 67995027000132-1-000438/2025
Lote/Item: 1/11
Ata: N/A
Homologação: 04/12/2025 00:00
Fonte: https://www.gov.br/pncp/pt-br
Quantidade: 500
Unidade: Unidade
UF: SP

CNPJ	Razão Social do Fornecedor	Valor da Proposta Final
15.129.214/0001-30 *VENCEDOR*	BARNABE PRODUCOES E PROMOCOES DE EVENTOS LTDA	R$ 290,00

Preço (Compras Governamentais) 3: Menor Preço **R$ 380,00**
Inc. I Art. 5º da IN 65 de 07 de Julho de 2021 (Lei nº 14.133)

CNPJ: 48.962.625/0001-60
Órgão: SAAE SERVICO AUTONOMO DE AGUA E ESGOTO DE JACAREI / 1 - GERAL
Objeto: Wind banner de 3 metros, dupla face, personalizado com o logotipo do SAAE de Jacareí.
Descrição: **Wind Banner Personalizado** - Wind Banner Personalizado

Data: 23/06/2025 00:00
Modalidade: Dispensa
SRP: NÃO
Identificação: 48962625000160-1-000167/2025
Lote/Item: 1/1
Ata: N/A
Homologação: 23/06/2025 00:00
Fonte: https://www.gov.br/pncp/pt-br
Quantidade: 10
Unidade: UNIDADE
UF: SP

CNPJ	Razão Social do Fornecedor	Valor da Proposta Final
53.324.182/0001-12 *VENCEDOR*	COPCENTRO SOLUCOES GRAFICAS LTDA	R$ 380,00

Preço Manual 1 **R$ 310,00**

Inc. IV Art. 5º da IN 65 de 07 de Julho de 2021 (Lei nº 14.133)

Data Proposta: 19/03/2026
Produto: Wind Banner personalizado
Fornecedor: 12.928.398/0001-00 - NILSON R. DA SILVA LTDA
E-mail: poligrafica@live.com
Comprovante: Anexo 2

Preço Manual 2 **R$ 285,00**

Inc. IV Art. 5º da IN 65 de 07 de Julho de 2021 (Lei nº 14.133)

Data Proposta: 19/03/2026
Produto: Wind banner personalizado completo
Fornecedor: 18.296.289/0001-01 - D. F. A. BESERRA LTDA
Comprovante: Anexo 1

Item 3: Bandeira Wind personalizado

Preço Estimado: R$ 161,12 (un) **Percentual:** - **Preço Estimado Calculado:** R$ 161,12 **Mediana dos Preços Obtidos:** R$ 161,12

Quantidade	Descrição	Observação
200 Unidades	Bandeira Wind personalizado	

Preço (Compras Governamentais) 1: Menor Preço **R$ 180,00**

Inc. I Art. 5º da IN 65 de 07 de Julho de 2021 (Lei nº 14.133)

CNPJ: 44.477.909/0001-00
Órgão: MUNICIPIO DE MARILIA / 1 - PREFEITURA MUNICIPAL DE MARÍLIA
Objeto: Aquisição de 08 Windbanners em apoio ao 4 Circuito de Café de Hotel, destinada à Secretaria Municipal do Trabalho, Turismo e Desenvolvimento Econômico
Descrição: **wind banners (bandeiras) 2,30 x 0,70 -** wind banners (bandeiras) 2,30 x 0,70

Data: 04/03/2026 00:00
Modalidade: Dispensa
SRP: NÃO
Identificação: 44477909000100-1-000110/2026
Lote/Item: 1/1
Ata: N/A
Homologação: 04/03/2026 00:00
Fonte: https://www.gov.br/pncp/pt-br
Quantidade: 8
Unidade: Unidade
UF: SP

CNPJ	Razão Social do Fornecedor	Valor da Proposta Final
59.429.666/0001-02 *VENCEDOR*	OBICE COMUNICACAO VISUAL LTDA	R$ 180,00

Preço (Compras Governamentais) 2: Menor Preço **R$ 162,11**

Inc. I Art. 5º da IN 65 de 07 de Julho de 2021 (Lei nº 14.133)

CNPJ: 04.502.571/0001-85

Órgão: MUNICIPIO DE URUCURITUBA / 980287 - PREFEITURA MUNICIPAL DE URUCURITUBA - AM

Objeto: AQUISIÇÃO DE MATERIAIS GRÁFICOS, visando suprir as necessidades das diversas secretarias e órgãos da Administração Pública Municipal, com exceção da Secretaria Municipal de Saúde, conforme especificações contidas no Termo de Referência e no Anexo I deste Edital.

Descrição: **Bandeiras Wind banner - troca de tecido** - Bandeiras Wind banner - troca de tecido

Data: 22/09/2025 15:40

Modalidade: Pregão - Eletrônico

SRP: SIM

Identificação: 04502571000185-1-000043/2025

Lote/Item: 1/8

Ata: N/A

Homologação: 29/10/2025 00:00

Fonte: https://www.gov.br/pncp/pt-br

Quantidade: 38

Unidade: Unidade

UF: AM

CNPJ	Razão Social do Fornecedor	Valor da Proposta Final
22.225.804/0001-21 *VENCEDOR*	S M DE ALCANTARA GRAFICA	R$ 162,11

Preço (Compras Governamentais) 3: Menor Preço **R$ 161,12**

Inc. I Art. 5º da IN 65 de 07 de Julho de 2021 (Lei nº 14.133)

CNPJ: 04.502.571/0001-85

Órgão: MUNICIPIO DE URUCURITUBA / 980287 - PREFEITURA MUNICIPAL DE URUCURITUBA - AM

Objeto: AQUISIÇÃO DE MATERIAIS GRÁFICOS, visando suprir as necessidades das diversas secretarias e órgãos da Administração Pública Municipal, com exceção da Secretaria Municipal de Saúde, conforme especificações contidas no Termo de Referência e no Anexo I deste Edital.

Descrição: **Bandeiras Wind banner - troca de tecido** - Bandeiras Wind banner - troca de tecido

Data: 22/09/2025 15:40

Modalidade: Pregão - Eletrônico

SRP: SIM

Identificação: 04502571000185-1-000043/2025

Lote/Item: 1/47

Ata: N/A

Homologação: 29/10/2025 00:00

Fonte: https://www.gov.br/pncp/pt-br

Quantidade: 12

Unidade: Unidade

UF: AM

CNPJ	Razão Social do Fornecedor	Valor da Proposta Final
41.011.777/0001-39 *VENCEDOR*	WIND.PRO FABRICACAO DE PAINEIS E LETREIROS LTDA	R$ 161,12

Preço Manual 1 **R$ 150,00**

Inc. IV Art. 5º da IN 65 de 07 de Julho de 2021 (Lei nº 14.133)

Data Proposta: 19/03/2026

Produto: Bandeira Wind personalizado

Fornecedor: 12.928.398/0001-00 - NILSON R. DA SILVA LTDA

E-mail: poligrafica@live.com

Comprovante: Anexo 2

Preço Manual 2 **R$ 118,00**

Inc. IV Art. 5º da IN 65 de 07 de Julho de 2021 (Lei nº 14.133)

Data Proposta: 19/03/2026

Produto: Bandeira wind personalizada

Fornecedor: 18.296.289/0001-01 - D. F. A. BESERRA LTDA

Comprovante: Anexo 1

Item 4: LONA PERSONALIZADA

Preço Estimado: R$ 90,00 (un) **Percentual:** - **Preço Estimado Calculado:** R$ 90,00 **Mediana dos Preços Obtidos:** R$ 90,00

Quantidade	Descrição	Observação
100 Metros Quadrados	LONA PERSONALIZADA	

Preço (Compras Governamentais) 1: Menor Preço **R$ 95,00**

Inc. I Art. 5º da IN 65 de 07 de Julho de 2021 (Lei nº 14.133)

CNPJ: 91.995.365/0001-59
Órgão: MUNICIPIO DE NOVA HARTZ / 4 - MUNICIPIO DE NOVA HARTZ
Objeto: MATERIAL GRAFICO
Descrição: **LONA IMPRESSÃO DIGITAL EM ALTA, ACABAMENTO COM ILHÓS, -** LONA IMPRESSÃO DIGITAL EM ALTA, ACABAMENTO COM ILHÓS,

Data: 21/10/2025 16:55
Modalidade: Dispensa
SRP: NÃO
Identificação: 91995365000159-1-000270/2025
Lote/Item: 1/10
Ata: N/A
Homologação: 21/10/2025 00:00
Fonte: https://www.gov.br/pncp/pt-br
Quantidade: 10
Unidade: M2
UF: RS

CNPJ	Razão Social do Fornecedor	Valor da Proposta Final
25.076.011/0001-86 *VENCEDOR*	EVANDRO WINCK	R$ 95,00

Preço (Compras Governamentais) 2: Menor Preço **R$ 88,66**

Inc. I Art. 5º da IN 65 de 07 de Julho de 2021 (Lei nº 14.133)

CNPJ: 01.612.622/0001-33
Órgão: MUNICIPIO DE BETANIA DO PIAUI / 000000001 - MUNICIPIO DE BETANIA DO PIAUI
Objeto: CONSTITUIÇÃO DE SISTEMA DE REGISTRO DE PREÇOS PARA FUTURA E EVENTUAL AQUISIÇÃO DE MATERIAIS DE COMUNICAÇÃO VISUAL, VISANDO ATENDER AS NECESSIDADES DA PREFEITURA MUNICIPAL DE BETÂNIA DO PIAUÍ E SUAS SECRETARIAS.
Descrição: **LONA IMPRESSÃO DIGITAL ALTA RESOLUÇÃO -** LONA IMPRESSÃO DIGITAL ALTA RESOLUÇÃO

Data: 29/07/2025 10:00
Modalidade: Pregão - Eletrônico
SRP: SIM
Identificação: 01612622000133-1-000048/2025
Lote/Item: 1/180001
Ata: N/A
Homologação: 07/08/2025 00:00
Fonte: https://www.gov.br/pncp/pt-br
Quantidade: 50
Unidade: UNIDADE
UF: PI

CNPJ	Razão Social do Fornecedor	Valor da Proposta Final
10.625.296/0001-90 *VENCEDOR*	NPA COMUNICACAO VISUAL LTDA	R$ 88,66

Preço (Compras Governamentais) 3: Menor Preço **R$ 90,00**

Inc. I Art. 5º da IN 65 de 07 de Julho de 2021 (Lei nº 14.133)

Relatório gerado no dia 04/05/2026 09:24:49 (IP: 187.110.231.43)
Código Validação: jt2E%2bbCe2pYclBvPbBa6vzwJt0hyvwY7s%2fOVREv5FMkqHU8nPtm6WA%3d%3d
http://www.bancodeprecos.com.br/CertificadoAutenticidade?token=jt2E%252bbCe2pYclBvPbBa6vzwJt0hyvwY7s%252fOVREv5FMkqHU8nPtm6WA%253d%253d

CNPJ: 01.494.665/0001-61

Órgão: FUNDACAO DE ENSINO SUPERIOR DE GOIATUBA / 0301 - FUNDACAO DE ENSINO SUPERIOR DE GOIATUBA

Objeto: O VALOR QUE SE EMPENHA E REFENTE A DESPESA COM A AQUISIÇÃO DE MATERIAL GRAFICO PARA ATENDER AS DEMANDAS DOS EVENTOS DA FESG/UNICERRADO, CONFORME DOCUMENTAÇÃO EM ANEXO.

Descrição: **LONA-IMPRESSÃO DIGITAL COM ACABAMENTO** - LONA-IMPRESSÃO DIGITAL COM ACABAMENTO

Data: 14/04/2025 00:00

Modalidade: Dispensa

SRP: NÃO

Identificação: 01494665000161-1-000068/2025

Lote/Item: 1/5

Ata: N/A

Homologação: 14/04/2025 00:00

Fonte: https://www.gov.br/pncp/pt-br

Quantidade: 160

Unidade: MT

UF: GO

CNPJ	Razão Social do Fornecedor	Valor da Proposta Final
12.724.161/0001-07 *VENCEDOR*	COPY MASTER, COMERCIO, LOCACAO E SERVICOS LTDA	R$ 90,00

Preço Manual 1 **R$ 92,00**

Inc. IV Art. 5º da IN 65 de 07 de Julho de 2021 (Lei nº 14.133)

Data Proposta: 19/03/2026

Produto: Lona personalizada

Fornecedor: 12.928.398/0001-00 - NILSON R. DA SILVA LTDA

E-mail: poligrafica@live.com

Comprovante: Anexo 2

Preço Manual 2 **R$ 88,00**

Inc. IV Art. 5º da IN 65 de 07 de Julho de 2021 (Lei nº 14.133)

Data Proposta: 19/03/2026

Produto: Lona personalizada

Fornecedor: 18.296.289/0001-01 - D. F. A. BESERRA LTDA

Comprovante: Anexo 1

LOTE 6: GRUPO 06 (8 itens)

Item 1: Placa de homenagem sustentável

Preço Estimado: R$ 24,00 (un) **Percentual:** - **Preço Estimado Calculado:** R$ 24,00 **Mediana dos Preços Obtidos:** R$ 24,00

JUSTIFICATIVA (PREÇOS NÃO PRIORIZADOS): Em conformidade com o art. 5º, inciso IV da Instrução Normativa nº 65/2021, a Administração realizou pesquisa direta de preços junto a, no mínimo, 3 (três) fornecedores do ramo pertinente ao objeto, mediante solicitação formal de cotação por meio eletrônico (e-mail). A escolha dos fornecedores consultados fundamentou-se nos seguintes critérios: atuação comprovada no segmento de serviços gráficos; capacidade técnica compatível com o objeto a ser contratado; experiência prévia com fornecimento à Administração Pública ou ao mercado local/regional; disponibilidade e regularidade cadastral. Registra-se que a seleção buscou contemplar fornecedores distintos, de modo a assegurar competitividade e refletir a realidade de mercado. Adicionalmente, certifica-se que todas as cotações obtidas possuem data inferior a 6 (seis) meses em relação à data prevista para divulgação do edital, atendendo ao requisito de atualidade exigido pela norma. A utilização da pesquisa direta se deu de forma complementar às demais fontes previstas na IN nº 65/2021, especialmente diante da necessidade de obter preços atualizados e compatíveis com as especificações técnicas do objeto, contribuindo para a formação de estimativa mais fidedigna e vantajosa para a Administração. Por fim, ressalta-se que todos os documentos comprobatórios das solicitações e respostas dos fornecedores encontram-se devidamente anexados aos autos.
Conforme Instrução Normativa Nº 65 de 07 de Julho de 2021 (Lei nº 14.133), no Artigo 5 § 1º inciso II, "Deverão ser priorizados os preços de compras governamentais ou de outros entes públicos, devendo, em caso de impossibilidade, apresentar justificativa nos autos."

Quantidade	Descrição	Observação
100 Unidades	Placa de homenagem sustentável	

Preço Manual 1 **R$ 23,00**

Inc. IV Art. 5º da IN 65 de 07 de Julho de 2021 (Lei nº 14.133)

Data Proposta: 19/03/2026
Produto: Placa de Homenagem Sustentável
Fornecedor: 12.928.398/0001-00 - NILSON R. DA SILVA LTDA
E-mail: poligrafica@live.com
Comprovante: Anexo 2

Preço Manual 2 **R$ 26,00**

Inc. IV Art. 5º da IN 65 de 07 de Julho de 2021 (Lei nº 14.133)

Data Proposta: 19/03/2026
Produto: PLACA DE HOMENAGEM SUSTENTÁVEL
Fornecedor: 69.413.979/0001-26 - TP VISUAL LTDA
Comprovante: Anexo 3

Preço Manual 3 **R$ 24,00**

Inc. IV Art. 5º da IN 65 de 07 de Julho de 2021 (Lei nº 14.133)

Data Proposta: 19/03/2026
Produto: PLACA DE HOMENAGEM SUSTENTÁVEL
Fornecedor: 18.296.289/0001-01 - D. F. A. BESERRA LTDA
Comprovante: Anexo 1

Item 2: Placa de Inauguração – Salas verdes

Preço Estimado: R$ 35,26 (un) **Percentual: -** **Preço Estimado Calculado:** R$ 35,26 **Mediana dos Preços Obtidos:** R$ 35,26

Quantidade	Descrição	Observação
50 Unidades	Placa de Inauguração – Salas verdes	

Preço (Compras Governamentais) 1: Menor Preço **R$ 35,00**

Inc. I Art. 5º da IN 65 de 07 de Julho de 2021 (Lei nº 14.133)

CNPJ: 04.215.147/0001-50
Órgão: MUNICIPIO DE WESTFALIA / 1 - Prefeitura Municipal de Westfália
Objeto: Aquisição de materiais de identificação visual
Descrição: **Placa PVC expandido 10mm adesivado** - Placa PVC expandido 10mm adesivado

Data: 21/10/2025 00:00
Modalidade: Dispensa
SRP: NÃO
Identificação: 04215147000150-1-000417/2025
Lote/Item: 1/2
Ata: N/A
Homologação: 21/10/2025 00:00
Fonte: https://www.gov.br/pncp/pt-br
Quantidade: 1
Unidade: unidade
UF: RS

CNPJ	Razão Social do Fornecedor	Valor da Proposta Final
44.243.613/0001-25 *VENCEDOR*	44.243.613 Marciano Oestraich da Silva	R$ 35,00

Preço (Compras Governamentais) 2: Menor Preço **R$ 35,65**

Inc. I Art. 5º da IN 65 de 07 de Julho de 2021 (Lei nº 14.133)

Órgão: MUNICIPIO DE SAO PAULO DE OLIVENCA / 1 - MUNICIPIO DE SAO PAULO DE OLIVENCA - AM

Objeto: ATA REGISTRO DE PREÇOS NA CONTRATAÇÃO DE PESSOA JURÍDICA PARA FUTURO E EVENTUAL FORNECIMENTO DE MATERIAL E PRESTAÇÃO DE SERVIÇOS GRÁFICOS, ATENDENDO AS NECESSIDADES DAS SECRETARIAS MUNICIPAIS DO MUNICÍPIO DE SÃO PAULO DE OLIVENÇA/AM - GPMSPO

Descrição: **Placa de identificação em PVC 30x40 cm** - Placa de identificação em PVC 30x40 cm

Data: 30/04/2025 08:00

Modalidade: Pregão - Eletrônico

SRP: SIM

Identificação: 05829577000124-1-000093/2025

Lote/Item: 1/82

Ata: N/A

Homologação: 05/05/2025 00:00

Fonte: https://www.gov.br/pncp/pt-br

Quantidade: 750

Unidade: UND

UF: AM

CNPJ	Razão Social do Fornecedor	Valor da Proposta Final
38.220.269/0001-56 *VENCEDOR*	GRAFICA DUARTE SERVICOS E COMERCIO DE ARTIGOS GRAFICOS E DE INFORMATICA LTDA	R$ 35,65

Preço (Compras Governamentais) 3: Menor Preço **R$ 22,40**

Inc. I Art. 5º da IN 65 de 07 de Julho de 2021 (Lei nº 14.133)

CNPJ: 23.680.309/0001-75

Órgão: MUNICIPIO DE VIANA - CAMARA MUNICIPAL / 1499 - CÂMARA MUNICIPAL DE VIANA/MA

Objeto: Registro de preços para futura prestação de serviços gráficos, incluindo o serviço de materiais e confecção e serviços de malharia, para atender as necessidades da Câmara Municipal de Viana/Ma

Descrição: **[COTA RESERVADA ME/EPP] - PLACA DE IDENTIFICAÇÃO DE AMBIENTES 30X40 PVC** - [COTA RESERVADA ME/EPP] - PLACA DE IDENTIFICAÇÃO DE AMBIENTES 30X40 PVC

Data: 09/04/2025 09:00

Modalidade: Pregão - Eletrônico

SRP: SIM

Identificação: 23680309000175-1-000009/2025

Lote/Item: 1/66

Ata: N/A

Homologação: 16/04/2025 00:00

Fonte: https://www.gov.br/pncp/pt-br

Quantidade: 7

Unidade: UND

UF: MA

CNPJ	Razão Social do Fornecedor	Valor da Proposta Final
24.905.596/0001-37 *VENCEDOR*	INFORGRAF PARQUE	R$ 22,40

Preço Manual 1 **R$ 25,00**

Inc. IV Art. 5º da IN 65 de 07 de Julho de 2021 (Lei nº 14.133)

Data Proposta: 19/03/2026

Produto: Placa de Inauguração

Fornecedor: 12.928.398/0001-00 - NILSON R. DA SILVA LTDA

E-mail: poligrafica@live.com

Comprovante: Anexo 2

Preço Manual 2 **R$ 35,52**

Inc. IV Art. 5º da IN 65 de 07 de Julho de 2021 (Lei nº 14.133)

Data Proposta: 19/03/2026
Produto: PLACA DE INAUGURAÇÃO
Fornecedor: 69.413.979/0001-26 - TP VISUAL LTDA
Comprovante: Anexo 3

Preço Manual 3 **R$ 42,00**

Inc. IV Art. 5º da IN 65 de 07 de Julho de 2021 (Lei nº 14.133)

Data Proposta: 19/03/2026
Produto: Placa de inauguração PVC expandido
Fornecedor: 18.296.289/0001-01 - D. F. A. BESERRA LTDA
Comprovante: Anexo 1

Item 3: Placa de premiação

Preço Estimado: R$ 76,50 (un) **Percentual:** - **Preço Estimado Calculado:** R$ 76,50 **Mediana dos Preços Obtidos:** R$ 76,50

Quantidade	Descrição	Observação
500 Unidades	Placa de premiação	

Preço (Compras Governamentais) 1: Menor Preço **R$ 78,00**

Inc. I Art. 5º da IN 65 de 07 de Julho de 2021 (Lei nº 14.133)

CNPJ: 48.031.918/0001-24
Órgão: GOVERNO DO ESTADO DE SÃO PAULO
ESP-SECRETARIA DE CIENCIA TECNOL E INOVAÇÃO
ESP-UNESP-FACUL.CIEN.HUMANAS E SOCIAIS-FRANCA
Objeto: Aquisição de materiais gráficos, troféus, camisetas e água mineral para o evento CIC
Descrição: **Troféu -** TROFÉU, MATERIAL: ACRÍLICO , ACABAMENTO SUPERFICIAL: ACRÍLICO , MATERIAL BASE: ACRÍLICO , ALTURA: 25 CM, LARGURA: 15 CM, FORMATO: DE ACORDO PROJETO , CARACTERÍSTICAS ADICIONAIS: PERSONALIZAÇÃO A LASER
CatMat: **617448 -** Troféu - Material: Acrílico | Acabamento Superficial: Acrílico | Material Base: Acrílico | Altura: 25 CM | Largura: 15 CM | Formato: De Acordo Projeto | Características Adicionais: Personalização A Laser

Data: 07/08/2025 15:40
Modalidade: Dispensa
SRP: NÃO
Identificação: Dispensa de Licitação Nº 90048/2025 / UASG: 102316
Lote/Item: /1
Ata: Link Ata
Homologação: 18/08/2025 10:32
Fonte: www.gov.br/compras/pt-br
Quantidade: 3
Unidade: Unidade
UF: SP

CNPJ	Razão Social do Fornecedor	Valor da Proposta Final
03.261.480/0001-32 *VENCEDOR*	MULTICORES COMUNICACAO VISUAL LTDA	R$ 78,00

Preço (Compras Governamentais) 2: Menor Preço **R$ 90,00**

Inc. I Art. 5º da IN 65 de 07 de Julho de 2021 (Lei nº 14.133)

CNPJ: 09.532.705/0001-24

Órgão: MINISTÉRIO DA DEFESA
Comando do Exército
COMANDO MILITAR DO OESTE/9ª DIVISÃO DE EXÉRCITO
9ºBatalhão de Engenharia de Combate

Objeto: Aquisição de materiais de instrução, garantia da lei e da ordem (GLO) e bandeiras, para suprir as necessidades do 9º Batalhão de Engenharia de Combate, por um período estimado de 12 meses.

Descrição: **Troféu -** TROFÉU, MATERIAL ACRÍLICO, ACABAMENTO SUPERFICIAL ACRÍLICO, MATERIAL BASEACRÍLICO, ALTURA 25 CM, LARGURA 15 CM, FORMATO DE ACORDO PROJETO,CARACTERÍSTICAS ADICIONAIS PERSONALIZAÇÃO A LASER

CatMat: **617448 -** Troféu - Material: Acrílico | Acabamento Superficial: Acrílico | Material Base: Acrílico | Altura: 25 CM | Largura: 15 CM | Formato: De Acordo Projeto | Características Adicionais: Personalização A Laser

Data: 30/05/2025 08:00

Modalidade: Pregão Eletrônico

SRP: SIM

Identificação: NºPregão:900022025 / UASG:160132

Lote/Item: /34

Ata: Link Ata

Homologação: 31/07/2025 18:13

Fonte: www.gov.br/compras/pt-br

Quantidade: 30

Unidade: Unidade

UF: MS

CNPJ	Razão Social do Fornecedor	Valor da Proposta Final
53.696.164/0001-61 *VENCEDOR*	AK INOVAÇÕES LTDA	R$ 90,00

Preço (Compras Governamentais) 3: Menor Preço **R$ 79,60**

Inc. I Art. 5º da IN 65 de 07 de Julho de 2021 (Lei nº 14.133)

CNPJ: 44.477.909/0001-00

Órgão: PREFEITURA MUNICIPAL DE MARILIA

Objeto: Registro de preços, pelo prazo de 12 meses, visando eventual aquisição de troféus, destinados à Secretaria Municipal de Esporte, Lazer e juventude.

Descrição: **Troféu -** TROFÉU, MATERIAL ACRÍLICO, ACABAMENTO SUPERFICIAL ACRÍLICO, MATERIAL BASEACRÍLICO, ALTURA 25 CM, LARGURA 15 CM, FORMATO DE ACORDO PROJETO,CARACTERÍSTICAS ADICIONAIS PERSONALIZAÇÃO A LASER

CatMat: **617448 -** Troféu - Material: Acrílico | Acabamento Superficial: Acrílico | Material Base: Acrílico | Altura: 25 CM | Largura: 15 CM | Formato: De Acordo Projeto | Características Adicionais: Personalização A Laser

Data: 15/05/2025 09:00

Modalidade: Pregão Eletrônico

SRP: SIM

Identificação: NºPregão:900612025 / UASG:986681

Lote/Item: /6

Ata: Link Ata

Homologação: 26/06/2025 12:37

Fonte: www.gov.br/compras/pt-br

Quantidade: 500

Unidade: Unidade

UF: SP

CNPJ	Razão Social do Fornecedor	Valor da Proposta Final
53.696.164/0001-61 *VENCEDOR*	AK INOVAÇÕES LTDA	R$ 79,60

Preço Manual 1 **R$ 70,00**

Inc. IV Art. 5º da IN 65 de 07 de Julho de 2021 (Lei nº 14.133)

Data Proposta: 19/03/2026

Produto: Placa de premiação

Fornecedor: 12.928.398/0001-00 - NILSON R. DA SILVA LTDA

E-mail: poligrafica@live.com

Comprovante: Anexo 2

Preço Manual 2 **R$ 75,00**

Inc. IV Art. 5º da IN 65 de 07 de Julho de 2021 (Lei nº 14.133)

Data Proposta: 19/03/2026
Produto: PLACA DE PREMIAÇÃO
Fornecedor: 69.413.979/0001-26 - TP VISUAL LTDA
Comprovante: Anexo 3

Preço Manual 3 **R$ 68,00**

Inc. IV Art. 5º da IN 65 de 07 de Julho de 2021 (Lei nº 14.133)

Data Proposta: 19/03/2026
Produto: Placa de premiação em acrílico com base
Fornecedor: 18.296.289/0001-01 - D. F. A. BESERRA LTDA
Comprovante: Anexo 1

Item 4: Placa Acrílica

Preço Estimado: R$ 28,38 (un) **Percentual:** - **Preço Estimado Calculado:** R$ 28,38 **Mediana dos Preços Obtidos:** R$ 28,38

Quantidade	Descrição	Observação
200 Unidades	Placa Acrílica	

Preço (Compras Governamentais) 1: Menor Preço **R$ 33,90**

Inc. I Art. 5º da IN 65 de 07 de Julho de 2021 (Lei nº 14.133)

CNPJ: 09.012.493/0001-54
Órgão: MUNICIPIO DE CABEDELO / 309 - Prefeitura Municipal de Cabedelo - PB
Objeto: Adesão a Ata de Registro de Preços nº 00043 E 00044/2024, relativamente ao processo de Pregão Eletrônico nº 00020/2024, realizado pelo PREFEITURA MUNICIPAL DE BAYEUX .
Descrição: **Placa de identificação de porta, (pvc/adesivo), formato 260x100mm; 4x0 cor;** - Placa de identificação de porta, (pvc/adesivo), formato 260x100mm; 4x0 cor;

Data: 26/11/2025 00:00
Modalidade: Inexigibilidade
SRP: NÃO
Identificação: 09012493000154-1-000250/2025
Lote/Item: 1/10
Ata: N/A
Homologação: 26/11/2025 00:00
Fonte: https://www.gov.br/pncp/pt-br
Quantidade: 300
Unidade: und
UF: PB

CNPJ	Razão Social do Fornecedor	Valor da Proposta Final
32.194.799/0001-90 *VENCEDOR*	PRINTEX SERVICOS GRAFICOS E COMERCIO VAREJISTA DE MULTI UTILIDADES EIRELI	R$ 33,90

Preço (Compras Governamentais) 2: Menor Preço **R$ 26,75**

Inc. I Art. 5º da IN 65 de 07 de Julho de 2021 (Lei nº 14.133)

CNPJ: 09.012.493/0001-54
Órgão: MUNICIPIO DE CABEDELO / 309 - Prefeitura Municipal de Cabedelo - PB
Objeto: Adesão a Ata de Registro de Preços nº 00043 E 00044/2024, relativamente ao processo de Pregão Eletrônico nº 00020/2024, realizado pelo PREFEITURA MUNICIPAL DE BAYEUX .
Descrição: **Placa de identificação de porta, (pvc/adesivo), formato 260x100mm; 4x0 cor;** - Placa de identificação de porta, (pvc/adesivo), formato 260x100mm; 4x0 cor;

Data: 26/11/2025 00:00
Modalidade: Inexigibilidade
SRP: NÃO
Identificação: 09012493000154-1-000250/2025
Lote/Item: 1/49
Ata: N/A
Homologação: 26/11/2025 00:00
Fonte: https://www.gov.br/pncp/pt-br
Quantidade: 250
Unidade: UND
UF: PB

CNPJ	Razão Social do Fornecedor	Valor da Proposta Final
37.735.608/0001-74 *VENCEDOR*	ZAPIER GRAFICA E EDITORA LTDA	R$ 26,75

Preço (Compras Governamentais) 3: Menor Preço **R$ 32,00**
Inc. I Art. 5º da IN 65 de 07 de Julho de 2021 (Lei nº 14.133)

CNPJ: 01.296.368/0001-01
Órgão: Associação de Apoio do Colégio Estadual Getúlio Vargas
Objeto: O presente procedimento tem por objeto a eventual aquisição de materiais de expediente para uso administrativo e pedagógico Colégio Estadual Getúlio Vargas, do município Ananás/TO, conforme condições, quantidades e exigências estabelecidas neste Edital e seus anexos
Descrição: **Placa acrílica** - PLACA ACRÍLICA, MATERIAL ACRÍLICO, TRANSMITÂNCIA TRANSPARENTE, LARGURA 30 CM,ESPESSURA 2 MM, ALTURA 42 CM, CARACTERÍSTICAS ADICIONAIS DISPLAY VERTICAL COMFIXAÇÃO POR FITA DUPLA-FACE, APLICAÇÃO PORTA FOLHA INFORMATIVO
CatMat: **615510** - Placa Acrílica - Material: Acrílico | Transmitância: Transparente | Largura: 30 CM | Espessura: 2 MM | Altura: 42 CM | Características Adicionais: Display Vertical Com Fixação Por Fita Dupla-Face | Aplicação: Porta Folha Informativo

Data: 16/07/2025 08:00
Modalidade: Pregão Eletrônico
SRP: SIM
Identificação: NºPregão:900022025 / UASG:928738
Lote/Item: /109
Ata: Link Ata
Homologação: 27/08/2025 09:58
Fonte: www.gov.br/compras/pt-br
Quantidade: 10
Unidade: Unidade
UF: TO

CNPJ	Razão Social do Fornecedor	Valor da Proposta Final
07.824.368/0001-13 *VENCEDOR*	A T I PAPELARIA LTDA	R$ 32,00

Preço Manual 1 **R$ 30,00**
Inc. IV Art. 5º da IN 65 de 07 de Julho de 2021 (Lei nº 14.133)

Data Proposta: 19/03/2026
Produto: Placa Acrílica
Fornecedor: 12.928.398/0001-00 - NILSON R. DA SILVA LTDA
E-mail: poligrafica@live.com
Comprovante: Anexo 2

Preço Manual 2 **R$ 16,40**
Inc. IV Art. 5º da IN 65 de 07 de Julho de 2021 (Lei nº 14.133)

Data Proposta: 19/03/2026
Produto: PLACA ACRÍLICA
Fornecedor: 69.413.979/0001-26 - TP VISUAL LTDA
Comprovante: Anexo 3

Preço Manual 3 **R$ 26,00**

Inc. IV Art. 5º da IN 65 de 07 de Julho de 2021 (Lei nº 14.133)

Data Proposta: 19/03/2026

Produto: Placa acrílica para sinalização de guichês

Fornecedor: 18.296.289/0001-01 - D. F. A. BESERRA LTDA

Comprovante: Anexo 1

Item 5: Suporte em acrílico de parede

Preço Estimado: R$ 34,50 (un) **Percentual:** - **Preço Estimado Calculado:** R$ 34,50 **Mediana dos Preços Obtidos:** R$ 34,50

Quantidade	Descrição	Observação
50 Unidades	Suporte em acrílico de parede	

Preço (Compras Governamentais) 1: Menor Preço **R$ 35,46**

Inc. I Art. 5º da IN 65 de 07 de Julho de 2021 (Lei nº 14.133)

CNPJ: 07.775.847/0002-78

Órgão: MINISTÉRIO DA EDUCAÇÃO
Empresa Brasileira de Serviços Hospitalares/Sede
Hospital Universitário Grande Dourados

Objeto: Aquisição de MMH e Comodatos

Descrição: **Placa identificação** - PLACA IDENTIFICAÇÃO, MATERIAL ACRÍLICO CRISTAL, COMPRIMENTO 297 MM, ALTURA 210MM, APLICAÇÃO IDENTIFICAÇÃO NAS PORTAS, ESPESSURA 3 MM, COR INCOLOR,TRANSMITÂNCIA TRANSPARENTE, CARACTERÍSTICAS ADICIONAIS 1 AUTO ADESIVO PARAFOLHA A4

CatMat: **365278** - Placa Identificação - Material: Acrílico Cristal | Comprimento: 297 MM | Altura: 210 MM | Aplicação: Identificação Nas Portas | Espessura: 3 MM | Características Adicionais 1: Auto Adesivo Para Folha A4 | Cor: Incolor | Transmitância: Transparente

Data: 19/05/2025 08:00

Modalidade: Pregão Eletrônico

SRP: SIM

Identificação: NºPregão:900222025 / UASG:155016

Lote/Item: /65

Ata: Link Ata

Homologação: 11/09/2025 17:32

Fonte: www.gov.br/compras/pt-br

Quantidade: 614

Unidade: Unidade

UF: MS

CNPJ	Razão Social do Fornecedor	Valor da Proposta Final
29.216.954/0001-18 *VENCEDOR*	SOLUCOES NORTE ENGENHARIA, CONSTRUCOES E COMERCIO LTDA	R$ 35,46

Preço (Compras Governamentais) 2: Menor Preço **R$ 38,00**

Inc. I Art. 5º da IN 65 de 07 de Julho de 2021 (Lei nº 14.133)

CNPJ: 95.591.764/0001-05

Órgão: MINISTÉRIO DA EDUCAÇÃO
Universidade Federal de Santa Maria

Objeto: Registro de Preços para a aquisição de Extintores de Incêndio e sinalização para UFSM

Descrição: **Suporte placa identificação** - SUPORTE PLACA IDENTIFICAÇÃO, MATERIAL ACRÍLICO TRANSPARENTE, COMPRIMENTO 20 CM, LARGURA 6,50 CM, ESPESSURA 2 MM

CatMat: **249067** - Suporte Placa Identificação - Material: Acrílico Transparente | Comprimento: 20 CM | Largura: 6,50 CM | Espessura: 2 MM

Data: 05/05/2025 08:00

Modalidade: Pregão Eletrônico

SRP: SIM

Identificação: NºPregão:900592025 / UASG:153164

Lote/Item: /41

Ata: Link Ata

Homologação: 17/06/2025 14:36

Fonte: www.gov.br/compras/pt-br

Quantidade: 50

Unidade: Unidade

UF: RS

CNPJ	Razão Social do Fornecedor	Valor da Proposta Final
39.988.022/0001-47 *VENCEDOR*	FGS COMERCIAL LTDA	R$ 38,00

Preço (Compras Governamentais) 3: Menor Preço **R$ 24,50**

Inc. I Art. 5º da IN 65 de 07 de Julho de 2021 (Lei nº 14.133)

CNPJ: 15.126.437/0034-01

Órgão: MINISTÉRIO DA EDUCAÇÃO
Empresa Brasileira de Serviços Hospitalares - Filial Hospital UNIVERSITÁRIO PROFESSOR POLYDORO ERNANI DE SÃO THIAGO

Objeto: Registro de Preços para eventual Aquisição de Materiais de Limpeza/Suprimentos / Carimbos, Películas e Refis, a fim de atender as necessidades do Hospital Universitário Professor Polydoro Ernani de São Thiago-HU-UFSC/EBSERH.

Descrição: **Suporte placa identificação** - SUPORTE PLACA IDENTIFICAÇÃO, MATERIAL ACRÍLICO TRANSPARENTE, COMPRIMENTO 30,50CM, LARGURA 21,50 CM, ESPESSURA 2 MM, CARACTERÍSTICAS ADICIONAIS DOBRA PARAENCAIXE DE PAPEL

CatMat: **293938** - Suporte Placa Identificação - Material: Acrílico Transparente | Comprimento: 30,50 CM | Largura: 21,50 CM | Espessura: 2 MM | Características Adicionais: Dobra Para Encaixe De Papel

Data: 11/04/2025 08:00

Modalidade: Pregão Eletrônico

SRP: SIM

Identificação: NºPregão:900832025 / UASG:155913

Lote/Item: /73

Ata: Link Ata

Homologação: 22/07/2025 19:04

Fonte: www.gov.br/compras/pt-br

Quantidade: 180

Unidade: Unidade

UF: SC

CNPJ	Razão Social do Fornecedor	Valor da Proposta Final
35.602.160/0001-95 *VENCEDOR*	A DE MORAES FILHO ARTESANATO LTDA	R$ 24,50

Preço Manual 1 **R$ 32,00**

Inc. IV Art. 5º da IN 65 de 07 de Julho de 2021 (Lei nº 14.133)

Data Proposta: 19/03/2026

Produto: SUPORTE EM ACRÍLICO PAREDE

Fornecedor: 12.928.398/0001-00 - NILSON R. DA SILVA LTDA

E-mail: poligrafica@live.com

Comprovante: Anexo 2

Preço Manual 2 **R$ 35,00**

Inc. IV Art. 5º da IN 65 de 07 de Julho de 2021 (Lei nº 14.133)

Data Proposta: 19/03/2026

Produto: SUPORTE EM ACRÍLICO PAREDE

Fornecedor: 69.413.979/0001-26 - TP VISUAL LTDA

Comprovante: Anexo 3

Preço Manual 3 **R$ 34,00**

Inc. IV Art. 5º da IN 65 de 07 de Julho de 2021 (Lei nº 14.133)

Data Proposta: 19/03/2026

Produto: Suporte em acrílico de parede

Fornecedor: 18.296.289/0001-01 - D. F. A. BESERRA LTDA

Comprovante: Anexo 1

Item 6: Suporte em acrílico vertical

Preço Estimado: R$ 34,50 (un) **Percentual:** - **Preço Estimado Calculado:** R$ 34,50 **Mediana dos Preços Obtidos:** R$ 34,50

Quantidade	Descrição	Observação
50 Unidades	Suporte em acrílico vertical	

Preço (Compras Governamentais) 1: Menor Preço **R$ 29,00**

Inc. I Art. 5º da IN 65 de 07 de Julho de 2021 (Lei nº 14.133)

CNPJ: 18.128.215/0001-58
Órgão: MUNICIPIO DE GUIDOVAL / 02001001 - SECRETARIA DE GOVERNO
Objeto: CONTRATACAO DE EMPRESAS PARA A AQUISICAO DE MATERIAIS DE EXPEDIENTE E ESCOLARES EM ATENDIMENTO AS DEMANDAS DE TODAS AS SECRETARIAIS DO PODER EXECUTIVO DO MUNICIPIO DE GUIDOVAL/MG
Descrição: **DISPLAY PORTA FOLHA A4 ACRIILICO COM FITA ADESIVA** - DISPLAY PORTA FOLHA A4 ACRIILICO COM FITA ADESIVA

Data: 25/09/2025 07:30
Modalidade: Pregão - Presencial
SRP: SIM
Identificação: 18128215000158-1-000114/2025
Lote/Item: 1/76
Ata: N/A
Homologação: 26/09/2025 00:00
Fonte: https://www.gov.br/pncp/pt-br
Quantidade: 30
Unidade: UNID
UF: MG

CNPJ	Razão Social do Fornecedor	Valor da Proposta Final
61.551.943/0001-05 *VENCEDOR*	61.551.943 PHAMELLA CONDE DE MELLO	R$ 29,00

Preço (Compras Governamentais) 2: Menor Preço **R$ 30,00**

Inc. I Art. 5º da IN 65 de 07 de Julho de 2021 (Lei nº 14.133)

CNPJ: 17.935.206/0001-06
Órgão: MUNICIPIO DE SAO JOAO DA MATA / 1 - Prefeitura Municipal de São João da Mata
Objeto: CONTRATAÇÃO DE EMPRESA PARA O FORNECIMENTO DE MATERIAIS DE EXPEDIENTE, EM ATENDIMENTO ÀS NECESSIDADES DO MUNICÍPIO DE SÃO JOÃO DA MATA/MG
Descrição: **DISPLAYS PORTA FOLHA PRONTUÁRIO DE PAREDE A4 ACRÍLICO** - DISPLAYS PORTA FOLHA PRONTUÁRIO DE PAREDE A4 ACRÍLICO

Data: 27/05/2025 10:45
Modalidade: Pregão - Presencial
SRP: SIM
Identificação: 17935206000106-1-000065/2025
Lote/Item: 1/80
Ata: N/A
Homologação: 03/06/2025 00:00
Fonte: https://www.gov.br/pncp/pt-br
Quantidade: 10
Unidade: Unidade
UF: MG

CNPJ	Razão Social do Fornecedor	Valor da Proposta Final
31.486.195/0001-55 *VENCEDOR*	ALIANCA COMERCIO E DISTRIBUICAO LTDA	R$ 30,00

Preço (Compras Governamentais) 3: Menor Preço **R$ 36,00**

Inc. I Art. 5º da IN 65 de 07 de Julho de 2021 (Lei nº 14.133)

CNPJ: 12.768.835/0001-75

Órgão: CONSORCIO PUBLICO DE SAUDE INTERFEDERATIVO DO VALE DO CURU - CISVALE / 202401 - CONS P DE SAÚDE INTERF DO VALE DO CURU

Objeto: Registro de preços consignado em ata pelo prazo de 12 (doze) meses, visando futura e eventual aquisição de materiais de limpeza e descartável, expediente e equipamentos de rede, para atender as necessidades da unidades de saúde administradas pelo Consórcio Público de Saúde Interfederativo do Vale do Curu – CISVALE.

Descrição: **Displays Porta Folha A4 De Parede Acrílico transparente** - Displays Porta Folha A4 De Parede Acrílico transparente

Data: 16/01/2025 09:29

Modalidade: Pregão - Eletrônico

SRP: SIM

Identificação: 12768835000175-1-000002/2025

Lote/Item: 1/247

Ata: N/A

Homologação: 07/05/2025 00:00

Fonte: https://www.gov.br/pncp/pt-br

Quantidade: 130

Unidade: UND

UF: CE

CNPJ	Razão Social do Fornecedor	Valor da Proposta Final
49.332.637/0001-74 *VENCEDOR*	FORTE MIL LTDA	R$ 36,00

Preço Manual 1 **R$ 35,00**

Inc. IV Art. 5º da IN 65 de 07 de Julho de 2021 (Lei nº 14.133)

Data Proposta: 19/03/2026

Produto: SUPORTE EM ACRÍLICO em L

Fornecedor: 12.928.398/0001-00 - NILSON R. DA SILVA LTDA

E-mail: poligrafica@live.com

Comprovante: Anexo 2

Preço Manual 2 **R$ 40,00**

Inc. IV Art. 5º da IN 65 de 07 de Julho de 2021 (Lei nº 14.133)

Data Proposta: 19/03/2026

Produto: SUPORTE EM ACRÍLICO em L

Fornecedor: 69.413.979/0001-26 - TP VISUAL LTDA

Comprovante: Anexo 3

Preço Manual 3 **R$ 34,00**

Inc. IV Art. 5º da IN 65 de 07 de Julho de 2021 (Lei nº 14.133)

Data Proposta: 19/03/2026

Produto: Suporte em acrílico vertical em L A4

Fornecedor: 18.296.289/0001-01 - D. F. A. BESERRA LTDA

Comprovante: Anexo 1

Item 7: Bottons

Preço Estimado: R$ 19,24 (un) **Percentual:** - **Preço Estimado Calculado:** R$ 19,24 **Mediana dos Preços Obtidos:** R$ 19,24

Quantidade	Descrição	Observação
2.000 Unidades	Bottons	

Preço (Compras Governamentais) 1: Menor Preço **R$ 22,20**

Inc. I Art. 5º da IN 65 de 07 de Julho de 2021 (Lei nº 14.133)

CNPJ: 00.394.452/0001-03

Órgão: MINISTÉRIO DA DEFESA
Comando do Exército
Gabinete do Comandante do Exército

Objeto: Registro de Preços para Aquisição Eventual de Material Institucional Organizacional para atender as demandas do Gabinete do Comandante do Exército.

Descrição: **Botom** - BOTOM, MATERIAL LATÃO, COR DOURADA, FINALIDADE PREMIAÇÃO DESEMPENHO FUNCIONAL,COMPRIMENTO 4 CM, LARGURA 1 CM, TIPO FIXAÇÃO ALFINETE E SUPORTE NA BASE

CatMat: **601700** - Botom - Material: Latão | Cor: Dourada | Finalidade: Premiação Desempenho Funcional | Comprimento: 4 CM | Largura: 1 CM | Tipo Fixação: Alfinete E Suporte Na Base

Data: 01/07/2025 09:30
Modalidade: Pregão Eletrônico
SRP: SIM
Identificação: NºPregão:900052025 / UASG:160086
Lote/Item: /11
Ata: Link Ata
Homologação: 14/08/2025 17:22
Fonte: www.gov.br/compras/pt-br
Quantidade: 100
Unidade: Unidade
UF: DF

CNPJ	Razão Social do Fornecedor	Valor da Proposta Final
10.432.571/0001-59 *VENCEDOR*	COPATT COMERCIO E SERVICOS PERSONALIZADOS LTDA	R$ 22,20

Preço (Compras Governamentais) 2: Menor Preço **R$ 19,24**
Inc. I Art. 5º da IN 65 de 07 de Julho de 2021 (Lei nº 14.133)

CNPJ: 00.394.452/0001-03

Órgão: MINISTÉRIO DA DEFESA
Comando do Exército
Gabinete do Comandante do Exército

Objeto: Registro de Preços para Aquisição Eventual de Material Institucional Organizacional para atender as demandas do Gabinete do Comandante do Exército.

Descrição: **Botom** - BOTOM, MATERIAL LATÃO, COR DOURADA, FINALIDADE PREMIAÇÃO DESEMPENHO FUNCIONAL,COMPRIMENTO 4 CM, LARGURA 1 CM, TIPO FIXAÇÃO ALFINETE E SUPORTE NA BASE

CatMat: **601700** - Botom - Material: Latão | Cor: Dourada | Finalidade: Premiação Desempenho Funcional | Comprimento: 4 CM | Largura: 1 CM | Tipo Fixação: Alfinete E Suporte Na Base

Data: 01/07/2025 09:30
Modalidade: Pregão Eletrônico
SRP: SIM
Identificação: NºPregão:900052025 / UASG:160086
Lote/Item: /12
Ata: Link Ata
Homologação: 14/08/2025 17:22
Fonte: www.gov.br/compras/pt-br
Quantidade: 310
Unidade: Unidade
UF: DF

CNPJ	Razão Social do Fornecedor	Valor da Proposta Final
10.432.571/0001-59 *VENCEDOR*	COPATT COMERCIO E SERVICOS PERSONALIZADOS LTDA	R$ 19,24

Preço (Compras Governamentais) 3: Menor Preço **R$ 18,00**
Inc. I Art. 5º da IN 65 de 07 de Julho de 2021 (Lei nº 14.133)

CNPJ: 00.394.429/0057-65

Órgão: MINISTÉRIO DA DEFESA
Comando da Aeronáutica
Gabinete do Comandante

Objeto: Registro de Preços para Aquisição de materiais necessários à entrega de condecorações para a Força Aérea Brasileira, em atendimento ao Gabinete do Comandante da Aeronáutica (GABAER).

Descrição: **Botom** - BOTOM, MATERIAL LATÃO, COR DOURADA, FINALIDADE PREMIAÇÃO DESEMPENHO FUNCIONAL,COMPRIMENTO 4 CM, LARGURA 1 CM, TIPO FIXAÇÃO ALFINETE E SUPORTE NA BASE

CatMat: **601700** - Botom - Material: Latão | Cor: Dourada | Finalidade: Premiação Desempenho Funcional | Comprimento: 4 CM | Largura: 1 CM | Tipo Fixação: Alfinete E Suporte Na Base

Data: 24/02/2025 09:00
Modalidade: Pregão Eletrônico
SRP: SIM
Identificação: NºPregão:900042025 / UASG:120001
Lote/Item: /2
Ata: Link Ata
Homologação: 15/05/2025 15:30
Fonte: www.gov.br/compras/pt-br
Quantidade: 500
Unidade: Unidade
UF: DF

CNPJ	Razão Social do Fornecedor	Valor da Proposta Final
46.316.786/0001-51 *VENCEDOR*	LATONADOS COMERCIO E SERVICOS LTDA	R$ 18,00

Preço Manual 1 **R$ 20,00**

Inc. IV Art. 5º da IN 65 de 07 de Julho de 2021 (Lei nº 14.133)

Data Proposta: 19/03/2026
Produto: Pins Personalizados
Fornecedor: 12.928.398/0001-00 - NILSON R. DA SILVA LTDA
E-mail: poligrafica@live.com
Comprovante: Anexo 2

Preço Manual 2 **R$ 16,50**

Inc. IV Art. 5º da IN 65 de 07 de Julho de 2021 (Lei nº 14.133)

Data Proposta: 19/03/2026
Produto: Bottons em metal nobre (PIN)
Fornecedor: 18.296.289/0001-01 - D. F. A. BESERRA LTDA
Comprovante: Anexo 1

Item 8: Medalhas personalizadas

Preço Estimado: R$ 148,00 (un) **Percentual:** - **Preço Estimado Calculado:** R$ 148,00 **Mediana dos Preços Obtidos:** R$ 148,00

Quantidade	Descrição	Observação
300 Unidades	Medalhas personalizadas	

Preço (Compras Governamentais) 1: Menor Preço **R$ 100,00**

Inc. I Art. 5º da IN 65 de 07 de Julho de 2021 (Lei nº 14.133)

CNPJ: 83.708.248/0001-39
Órgão: CÂMARA MUNICIPAL DE SÃO JOSE/SC
Objeto: Aquisição de Placas, medalhas, troféus e broches
Descrição: **Medalha** - MEDALHA, MATERIAL METAL, COR PRATA, DIÂMETRO 60 MM, FINALIDADE HOMENAGEM,ACABAMENTO POLIDO, ESPESSURA 4 MM, CARACTERÍSTICAS ADICIONAIS PERSONALIZADACONFORME MODELO, TIPO DISCO, COMPONENTES ESTOJO FORRADO EM VELUDO
CatMat: **606224** - Medalha - Material: Metal | Cor: Prata | Diâmetro: 60 MM | Finalidade: Homenagem | Acabamento: Polido | Espessura: 4 MM | Características Adicionais: Personalizada Conforme Modelo | Tipo: Disco | Componentes: Estojo Forrado Em Veludo

Data: 25/09/2025 08:00
Modalidade: Pregão Eletrônico
SRP: SIM
Identificação: NºPregão:900272025 / UASG:928011
Lote/Item: /6
Ata: Link Ata
Homologação: 16/10/2025 15:36
Fonte: www.gov.br/compras/pt-br
Quantidade: 19
Unidade: Unidade
UF: SC

CNPJ	Razão Social do Fornecedor	Valor da Proposta Final
40.392.359/0001-76 *VENCEDOR*	IMPROVISU COMERCIO E REPRESENTACAO LTDA	R$ 100,00

Preço (Compras Governamentais) 2: Menor Preço **R$ 150,00**

Inc. I Art. 5º da IN 65 de 07 de Julho de 2021 (Lei nº 14.133)

CNPJ: 00.060.981/0001-62
Órgão: CAMARA MUNICIPAL DE COSMOPOLIS / 0001 - CAMARA MUNICIPAL
Objeto: AQUISICAO DE DEZOITO CONJUNTOS DE MEDALHAS COM BARRETES E ESTOJOS EM ATENDIMENTO AO DECRETO LEGISLATIVO N 659 2025 CONFORME ESPECIFICACOES DO TERMO DE REFERENCIA
Descrição: **Medalha personalizada em metal dourado** - Medalha personalizada em metal dourado

Data: 09/07/2025 23:59
Modalidade: Dispensa
SRP: NÃO
Identificação: 00060981000162-1-000038/2025
Lote/Item: 1/1
Ata: N/A
Homologação: 10/07/2025 00:00
Fonte: https://www.gov.br/pncp/pt-br
Quantidade: 18
Unidade: Unidade
UF: SP

CNPJ	Razão Social do Fornecedor	Valor da Proposta Final
02.037.863/0001-69 *VENCEDOR*	FATIMA APARECIDA VENTURA GOMES DO NASCIMENTO LTDA	R$ 150,00

Preço (Compras Governamentais) 3: Menor Preço **R$ 157,00**
Inc. I Art. 5º da IN 65 de 07 de Julho de 2021 (Lei nº 14.133)

CNPJ: 49.811.037/0001-99
Órgão: CÂMARA MUNICIPAL DE GUARULHOS
Objeto: Confecção e fornecimento de 2 (duas) medalhas “oito de dezembro” com estojo e de 2 (dois) certificados com molduras.
Descrição: **Confecção de Botom / Medalha** - Confecção de medalha personalizada

Data: 06/06/2025 16:31
Modalidade: Dispensa
SRP: NÃO
Identificação: Dispensa de Licitação Nº 90003/2025 / UASG: 928347
Lote/Item: /2
Ata: Link Ata
Homologação: 25/06/2025 15:15
Fonte: www.gov.br/compras/pt-br
Quantidade: 2
Unidade: UNIDADE
UF: SP

CNPJ	Razão Social do Fornecedor	Valor da Proposta Final
05.633.047/0001-06 *VENCEDOR*	METAL GRAPH GRAVACOES EM METAIS LTDA	R$ 157,00

Preço Manual 1 **R$ 110,00**
Inc. IV Art. 5º da IN 65 de 07 de Julho de 2021 (Lei nº 14.133)

Data Proposta: 19/03/2026
Produto: Medalhas personalizadas fundida com estojo
Fornecedor: 12.928.398/0001-00 - NILSON R. DA SILVA LTDA
E-mail: poligrafica@live.com
Comprovante: Anexo 2

Preço Manual 2 **R$ 148,00**

Inc. IV Art. 5º da IN 65 de 07 de Julho de 2021 (Lei nº 14.133)

Data Proposta: 19/03/2026
Produto: Medalhas personalizadas fundidas com estojo
Fornecedor: 18.296.289/0001-01 - D. F. A. BESERRA LTDA
Comprovante: Anexo 1

LOTE 7: GRUPO 07 (8 itens)

Item 1: Sacola de papel pequena

Preço Estimado: R$ 4,50 (un) **Percentual:** - **Preço Estimado Calculado:** R$ 4,50 **Mediana dos Preços Obtidos:** R$ 4,50

Quantidade	Descrição	Observação
200 Unidades	Sacola de papel pequena personalizada	

Preço (Compras Governamentais) 1: Menor Preço **R$ 2,88**

Inc. I Art. 5º da IN 65 de 07 de Julho de 2021 (Lei nº 14.133)

CNPJ: 18.094.847/0001-48
Órgão: Prefeitura Municipal de Ressaquinha/MG
Objeto: Registro de Preços para Futura e Eventual Aquisição de materiais personalizados como crachás, cadernetas, carteiras de vacinação, bloco de receituário, carimbos, banners, pastas personalizadas, entre outros em atendimento as demandas do Município de Ressaquinha – MG.
Descrição: **Sacola** - SACOLA, MATERIAL PAPEL KRAFT, LARGURA 33 CM, TIPO ALÇA TORCIDA,CARACTERÍSTICAS ADICIONAIS PERSONALIZADA, ALTURA 28 CM, APLICAÇÃOACONDICIONAMENTO DE OBJETOS VARIADOS, GRAMATURA 110 G/M2
CatMat: **474498** - Sacola - Material: Papel Kraft | Largura: 33 CM | Tipo Alça: Torcida | Características Adicionais: Personalizada | Altura: 28 CM | Aplicação: Acondicionamento De Objetos Variados | Gramatura: 110 G/M2

Data: 18/09/2025 09:00
Modalidade: Pregão Eletrônico
SRP: SIM
Identificação: NºPregão:900292025 / UASG:932264
Lote/Item: /32
Ata: Link Ata
Homologação: 15/10/2025 16:53
Fonte: www.gov.br/compras/pt-br
Quantidade: 500
Unidade: Unidade
UF: MG

CNPJ	Razão Social do Fornecedor	Valor da Proposta Final
51.650.195/0001-56 *VENCEDOR*	51.650.195 IVONILDE CESARIO DA SILVA SOUZA	R$ 2,88

Preço (Compras Governamentais) 2: Menor Preço **R$ 4,66**

Inc. I Art. 5º da IN 65 de 07 de Julho de 2021 (Lei nº 14.133)

CNPJ: 10.729.992/0001-46
Órgão: MINISTÉRIO DA EDUCAÇÃO
Secretaria Executiva
Subsecretaria de Planejamento e Orçamento
Instituto Federal de Educação, Ciência e Tecnologia Sul-Rio-Grandense-RS
CAMPUS LAJEADO IFECT SUL RIO GRANDENSE
Objeto: Aquisição de sacolas personalizadas para divulgação institucional do IFSul Câmpus Lajeado.
Descrição: **Sacola** - SACOLA, MATERIAL PAPEL KRAFT, COMPRIMENTO 33 CM, LARGURA 12 CM, TIPO ALÇATORCIDA, ALTURA 31 CM, APLICAÇÃO ACONDICIONAMENTO DE LIVROS, GRAMATURA 110 G/M2
CatMat: **446912** - Sacola - Material: Papel Kraft | Comprimento: 33 CM | Largura: 12 CM | Tipo Alça: Torcida | Altura: 31 CM | Aplicação: Acondicionamento De Livros | Gramatura: 110 G/M2

Data: 25/06/2025 15:26
Modalidade: Dispensa
SRP: NÃO
Identificação: Dispensa de Licitação Nº 90003/2025 / UASG: 155144
Lote/Item: /1
Ata: Link Ata
Homologação: 01/07/2025 14:47
Fonte: www.gov.br/compras/pt-br
Quantidade: 150
Unidade: Unidade
UF: RS

CNPJ	Razão Social do Fornecedor	Valor da Proposta Final
51.475.492/0001-02 *VENCEDOR*	UNITY SOLUCOES E SERVICOS LTDA	R$ 4,66

Preço (Compras Governamentais) 3: Menor Preço **R$ 3,37**

Inc. I Art. 5º da IN 65 de 07 de Julho de 2021 (Lei nº 14.133)

CNPJ: 46.384.111/0030-84

Órgão: MINISTÉRIO DA DEFESA
Comando do Exército
Departamento de Educação e Cultura do Exército
Diretoria de Formação e Aperfeiçoamento
Escola de Comando e Estado Maior do Exército

Objeto: Aquisição de material de consumo para divulgação institucional e distribuição gratuita.

Descrição: **Sacola -** SACOLA, MATERIAL PAPEL KRAFT, LARGURA 33 CM, TIPO ALÇA TORCIDA,CARACTERÍSTICAS ADICIONAIS PERSONALIZADA, ALTURA 28 CM, APLICAÇÃOACONDICIONAMENTO DE OBJETOS VARIADOS, GRAMATURA 110 G/M2

CatMat: **474498 -** Sacola - Material: Papel Kraft | Largura: 33 CM | Tipo Alça: Torcida | Características Adicionais: Personalizada | Altura: 28 CM | Aplicação: Acondicionamento De Objetos Variados | Gramatura: 110 G/M2

Data: 18/06/2025 14:09

Modalidade: Dispensa

SRP: NÃO

Identificação: Dispensa de Licitação Nº 90004/2025 / UASG: 160313

Lote/Item: /6

Ata: Link Ata

Homologação: 02/07/2025 21:12

Fonte: www.gov.br/compras/pt-br

Quantidade: 400

Unidade: Unidade

UF: RJ

CNPJ	Razão Social do Fornecedor	Valor da Proposta Final
29.253.577/0001-97 *VENCEDOR*	ROGER ANDRE BRAUN	R$ 3,37

Preço Manual 1 **R$ 4,50**

Inc. IV Art. 5º da IN 65 de 07 de Julho de 2021 (Lei nº 14.133)

Data Proposta: 19/03/2026

Produto: Sacola de papel pequeno

Fornecedor: 12.928.398/0001-00 - NILSON R. DA SILVA LTDA

E-mail: poligrafica@live.com

Comprovante: Anexo 2

Preço Manual 2 **R$ 5,20**

Inc. IV Art. 5º da IN 65 de 07 de Julho de 2021 (Lei nº 14.133)

Data Proposta: 19/03/2026

Produto: Sacola de papel kraft pequena

Fornecedor: 18.296.289/0001-01 - D. F. A. BESERRA LTDA

Comprovante: Anexo 1

Item 2: Sacola de papel média

Preço Estimado: R$ 5,00 (un) **Percentual: -** **Preço Estimado Calculado:** R$ 5,00 **Mediana dos Preços Obtidos:** R$ 5,00

Quantidade	Descrição	Observação
350 Unidades	Sacola de papel média personalizada	

Preço (Compras Governamentais) 1: Menor Preço **R$ 3,83**

Inc. I Art. 5º da IN 65 de 07 de Julho de 2021 (Lei nº 14.133)

CNPJ: 08.942.610/0001-16

Órgão: Polícia Militar do Distrito Federal

Objeto: Registro de Preços para futura e eventual aquisição de materiais de distribuição gratuita e marketing, bem como itens personalizados com a identidade visual da Polícia Militar do Distrito Federal, conforme especificações técnicas, condições e exigências constantes do Edital e seus anexos.

Descrição: **Sacola** - SACOLA, MATERIAL: PAPEL KRAFT , LARGURA: 18 CM, TIPO ALÇA: TORCIDA , CARACTERÍSTICAS ADICIONAIS: IMPRESSÃO POLICROMÁTICA , ALTURA: 30 CM, APLICAÇÃO: ACONDICIONAMENTO DE LIVROS , GRAMATURA: 110 G/M2

CatMat: **446044** - Sacola - Material: Papel Kraft | Largura: 18 CM | Tipo Alça: Torcida | Características Adicionais: Impressão Policromática | Altura: 30 CM | Aplicação: Acondicionamento De Livros | Gramatura: 110 G/M2

Data: 15/08/2025 08:00

Modalidade: Pregão Eletrônico

SRP: SIM

Identificação: NºPregão:900242025 / UASG:926016

Lote/Item: /11

Ata: Link Ata

Homologação: 08/01/2026 13:58

Fonte: www.gov.br/compras/pt-br

Quantidade: 4.000

Unidade: Unidade

UF: DF

CNPJ	Razão Social do Fornecedor	Valor da Proposta Final
15.615.275/0001-07 *VENCEDOR*	CURINGA COMERCIO VAREJISTA DE EMBALAGENS SOCIEDADE UNIPESSOAL LTDA	R$ 3,83

Preço (Compras Governamentais) 2: Menor Preço **R$ 5,99**

Inc. I Art. 5º da IN 65 de 07 de Julho de 2021 (Lei nº 14.133)

CNPJ: 00.394.429/0198-04

Órgão: MINISTÉRIO DA DEFESA
Comando da Aeronáutica
GRUPAMENTO DE APOIO DE SÃO PAULO

Objeto: Aquisic¸a~o de Materiais de Apoio de Material para Atividade de Comando.

Descrição: **SACOLA** - SACOLA, MATERIAL PAPEL KRAFT, LARGURA 18 CM, TIPO ALÇA TORCIDA,CARACTERÍSTICAS ADICIONAIS IMPRESSÃO POLICROMÁTICA, ALTURA 30 CM, APLICAÇÃOACONDICIONAMENTO DE LIVROS, GRAMATURA 110 G/M2

CatMat: **446044** - Sacola - Material: Papel Kraft | Largura: 18 CM | Tipo Alça: Torcida | Características Adicionais: Impressão Policromática | Altura: 30 CM | Aplicação: Acondicionamento De Livros | Gramatura: 110 G/M2

Data: 02/06/2025 08:00

Modalidade: Pregão Eletrônico

SRP: SIM

Identificação: NºPregão:900172025 / UASG:120633

Lote/Item: /7

Ata: Link Ata

Homologação: 03/07/2025 16:26

Fonte: www.gov.br/compras/pt-br

Quantidade: 118

Unidade: UNIDADE 0,00

UF: SP

CNPJ	Razão Social do Fornecedor	Valor da Proposta Final
34.156.198/0001-19 *VENCEDOR*	MIDOC SINALIZACAO E GESTAO DE ACERVOS EIRELI	R$ 5,99

Preço (Compras Governamentais) 3: Menor Preço **R$ 3,75**

Inc. I Art. 5º da IN 65 de 07 de Julho de 2021 (Lei nº 14.133)

CNPJ: 10.637.926/0010-37

Órgão: MINISTÉRIO DA EDUCAÇÃO
Secretaria Executiva
Subsecretaria de Planejamento e Orçamento
Instituto Federal de Educação, Ciência e Tecnologia do Rio Grande do Norte
Campus Natal-Zona Norte

Objeto: Contratação de serviços gráficos - Núcleo Metropolitano deste IFRN.

Descrição: **Sacola** - SACOLA, MATERIAL: PAPEL KRAFT , LARGURA: 18 CM, TIPO ALÇA: TORCIDA , CARACTERÍSTICAS ADICIONAIS: IMPRESSÃO POLICROMÁTICA , ALTURA: 30 CM, APLICAÇÃO: ACONDICIONAMENTO DE LIVROS , GRAMATURA: 110 G/M2

CatMat: **446044** - Sacola - Material: Papel Kraft | Largura: 18 CM | Tipo Alça: Torcida | Características Adicionais: Impressão Policromática | Altura: 30 CM | Aplicação: Acondicionamento De Livros | Gramatura: 110 G/M2

Data: 17/04/2025 08:00

Modalidade: Pregão Eletrônico

SRP: SIM

Identificação: NºPregão:900022025 / UASG:158368

Lote/Item: /25

Ata: Link Ata

Homologação: 01/08/2025 18:25

Fonte: www.gov.br/compras/pt-br

Quantidade: 10.200

Unidade: Unidade

UF: RN

CNPJ	Razão Social do Fornecedor	Valor da Proposta Final
50.643.874/0001-35 *VENCEDOR*	JP COMERCIO DE EMBALAGENS LTDA	R$ 3,75

Preço Manual 1 **R$ 5,00**

Inc. IV Art. 5º da IN 65 de 07 de Julho de 2021 (Lei nº 14.133)

Data Proposta: 19/03/2026

Produto: Sacola de papel medio

Fornecedor: 12.928.398/0001-00 - NILSON R. DA SILVA LTDA

E-mail: poligrafica@live.com

Comprovante: Anexo 2

Preço Manual 2 **R$ 6,40**

Inc. IV Art. 5º da IN 65 de 07 de Julho de 2021 (Lei nº 14.133)

Data Proposta: 19/03/2026

Produto: Sacola de papel kraft média

Fornecedor: 18.296.289/0001-01 - D. F. A. BESERRA LTDA

Comprovante: Anexo 1

Item 3: Sacola de papel grande

Preço Estimado: R$ 8,00 (un) **Percentual:** - **Preço Estimado Calculado:** R$ 8,00 **Mediana dos Preços Obtidos:** R$ 8,00

Quantidade	Descrição	Observação
150 Unidades	Sacola de papel grande personalizada	

Preço (Compras Governamentais) 1: Menor Preço **R$ 6,49**

Inc. I Art. 5º da IN 65 de 07 de Julho de 2021 (Lei nº 14.133)

CNPJ: 00.394.429/0191-20

Órgão: MINISTÉRIO DA DEFESA
Comando da Aeronáutica
BASE AÉREA DE CAMPO GRANDE

Objeto: Registro de preço de aquisição de materiais institucionais, materiais gráficos e de comunicação social para atender demanda da Base Aérea de Campo Grande (BACG).

Descrição: **SACOLA** - SACOLA, MATERIAL: PAPEL KRAFT , LARGURA: 30 CM, TIPO ALÇA: TORCIDA , CARACTERÍSTICAS ADICIONAIS: PERSONALIZADA , ALTURA: 40 CM, TIPO: DE MÃO , APLICAÇÃO: ACONDICIONAMENTO DE OBJETOS VARIADOS , GRAMATURA: 160 G/M2

CatMat: **486654** - Sacola - Material: Papel Kraft | Largura: 30 CM | Tipo Alça: Torcida | Características Adicionais: Personalizada | Altura: 40 CM | Tipo: De Mão | Aplicação: Acondicionamento De Objetos Variados | Gramatura: 160 G/M2

Data: 18/09/2025 09:00

Modalidade: Pregão Eletrônico

SRP: SIM

Identificação: NºPregão:900322025 / UASG:120638

Lote/Item: /23

Ata: Link Ata

Homologação: 11/02/2026 14:38

Fonte: www.gov.br/compras/pt-br

Quantidade: 200

Unidade: UNIDADE 0,00

UF: MS

CNPJ	Razão Social do Fornecedor	Valor da Proposta Final
29.253.577/0001-97 *VENCEDOR*	ROGER ANDRE BRAUN	R$ 6,49

Preço (Compras Governamentais) 2: Menor Preço **R$ 8,29**

Inc. I Art. 5º da IN 65 de 07 de Julho de 2021 (Lei nº 14.133)

CNPJ: 00.394.429/0198-04

Órgão: MINISTÉRIO DA DEFESA
Comando da Aeronáutica
GRUPAMENTO DE APOIO DE SÃO PAULO

Objeto: Aquisic¸a~o de Materiais de Apoio de Material para Atividade de Comando.

Descrição: **SACOLA** - SACOLA, MATERIAL PAPEL KRAFT, LARGURA 30 CM, TIPO ALÇA TORCIDA,CARACTERÍSTICAS ADICIONAIS PERSONALIZADA, ALTURA 40 CM, TIPO DE MÃO, APLICAÇÃOACONDICIONAMENTO DE OBJETOS VARIADOS, GRAMATURA 160 G/M2

CatMat: **486654** - Sacola - Material: Papel Kraft | Largura: 30 CM | Tipo Alça: Torcida | Características Adicionais: Personalizada | Altura: 40 CM | Tipo: De Mão | Aplicação: Acondicionamento De Objetos Variados | Gramatura: 160 G/M2

Data: 02/06/2025 08:00

Modalidade: Pregão Eletrônico

SRP: SIM

Identificação: NºPregão:900172025 / UASG:120633

Lote/Item: /10

Ata: Link Ata

Homologação: 03/07/2025 16:26

Fonte: www.gov.br/compras/pt-br

Quantidade: 185

Unidade: UNIDADE 0,00

UF: SP

CNPJ	Razão Social do Fornecedor	Valor da Proposta Final
34.156.198/0001-19 *VENCEDOR*	MIDOC SINALIZACAO E GESTAO DE ACERVOS EIRELI	R$ 8,29

Preço (Compras Governamentais) 3: Menor Preço **R$ 6,80**

Inc. I Art. 5º da IN 65 de 07 de Julho de 2021 (Lei nº 14.133)

CNPJ: 40.188.327/0001-53

Órgão: MINISTÉRIO DA DEFESA
COMANDO DA MARINHA
Centro de Intendência Tecnológico da Marinha em São Paulo

Objeto: Aquisição de brindes para Comunicação Social, conforme Termo de Referência.

Descrição: **Sacola** - SACOLA, MATERIAL PAPEL KRAFT, LARGURA 30 CM, TIPO ALÇA TORCIDA,CARACTERÍSTICAS ADICIONAIS PERSONALIZADA, ALTURA 40 CM, TIPO DE MÃO, APLICAÇÃOACONDICIONAMENTO DE OBJETOS VARIADOS, GRAMATURA 160 G/M2

CatMat: **486654** - Sacola - Material: Papel Kraft | Largura: 30 CM | Tipo Alça: Torcida | Características Adicionais: Personalizada | Altura: 40 CM | Tipo: De Mão | Aplicação: Acondicionamento De Objetos Variados | Gramatura: 160 G/M2

Data: 28/03/2025 07:44

Modalidade: Dispensa

SRP: NÃO

Identificação: Dispensa de Licitação Nº 90008/2025 / UASG: 742050

Lote/Item: /3

Ata: Link Ata

Homologação: 08/04/2025 16:29

Fonte: www.gov.br/compras/pt-br

Quantidade: 100

Unidade: Unidade

UF: SP

CNPJ	Razão Social do Fornecedor	Valor da Proposta Final
58.737.525/0001-94 *VENCEDOR*	58.737.525 SUELY GERALDO DA SILVA	R$ 6,80

Preço Manual 1 **R$ 8,00**

Inc. IV Art. 5º da IN 65 de 07 de Julho de 2021 (Lei nº 14.133)

Data Proposta: 19/03/2026
Produto: Sacola de papel grande
Fornecedor: 12.928.398/0001-00 - NILSON R. DA SILVA LTDA
E-mail: poligrafica@live.com
Comprovante: Anexo 2

Preço Manual 2 **R$ 9,80**

Inc. IV Art. 5º da IN 65 de 07 de Julho de 2021 (Lei nº 14.133)

Data Proposta: 19/03/2026
Produto: Sacola de papel kraft grande
Fornecedor: 18.296.289/0001-01 - D. F. A. BESERRA LTDA
Comprovante: Anexo 1

Item 4: Sacolas ecobag

Preço Estimado: R$ 13,90 (un) **Percentual:** - **Preço Estimado Calculado:** R$ 13,90 **Mediana dos Preços Obtidos:** R$ 13,90

Quantidade	Descrição	Observação
500 Unidades	Sacolas ecobag	

Preço (Compras Governamentais) 1: Menor Preço **R$ 13,90**

Inc. I Art. 5º da IN 65 de 07 de Julho de 2021 (Lei nº 14.133)

CNPJ: 00.418.993/0001-16
Órgão: Conselho Administrativo de Defesa Econômica
Objeto: Aquisição de materiais gráficos personalizados, promocionais, editoriais e outros produtos correlatos, devidamente acabados e prontos para uso, tais como impressos institucionais, agendas, folders, crachás, troféus, placas e similares, para atendimento das necessidades do Conselho Administrativo de Defesa Econômica - Cade.
Descrição: **Sacola** - SACOLA, MATERIAL ALGODÃO CRU, COMPRIMENTO 40 CM, LARGURA 36 CM, COR 1/0,MATERIAL ALÇA ALGODÃO TRANÇADO, DIÂMETRO ALÇA 30 MM, CARACTERÍSTICASADICIONAIS CONFORME MODELO, COMPRIMENTO DA ALÇA 60 CM, GRAMATURA 247 G/M2
CatMat: **480102** - Sacola - Material: Algodão Cru | Comprimento: 40 CM | Largura: 36 CM | Cor: 1/0 | Material Alça: Algodão Trançado | Diâmetro Alça: 30 MM | Características Adicionais: Conforme Modelo | Comprimento Da Alça: 60 CM | Gramatura: 247 G/M2

Data: 08/07/2025 08:00
Modalidade: Pregão Eletrônico
SRP: NÃO
Identificação: NºPregão:900052025 / UASG:303001
Lote/Item: /26
Ata: Link Ata
Homologação: 01/08/2025 18:26
Fonte: www.gov.br/compras/pt-br
Quantidade: 700
Unidade: Unidade
UF: DF

CNPJ	Razão Social do Fornecedor	Valor da Proposta Final
13.377.181/0001-11 *VENCEDOR*	MULTBRINDES COMERCIO DE BRINDES EM GERAIS LTDA	R$ 13,90

Preço (Compras Governamentais) 2: Menor Preço **R$ 11,00**

Inc. I Art. 5º da IN 65 de 07 de Julho de 2021 (Lei nº 14.133)

CNPJ: 08.493.371/0001-64
Órgão: ASSEMBLEIA LEGISLATIVA DO ESTADO DO RIO GRANDE DO NORTE - AL/RN
Objeto: Aquisição de itens para compor kits sustentáveis, nos termos da tabela abaixo, conforme condições e exigências estabelecidas no Edital e seus anexos.
Descrição: **Confecção Sacolas** - Sacola ecobag personalizada. Material 100% de algodão cru ecológico sem tingimentos ou tratamentos químicos. Cor natural, sem pigmentação artificial. Dimensões: 35cm (largura) x 40cm (altura) tolerância de 5% para mais ou para menos. Espessura grossa (no mínimo com 205g/m2), garantindo resistência e durabilidade. Alça de ombro em algodão cru trançado, com 60cm de comprimento e3cm de largura. Personalização com método de impressão que assegure fixaçãoduradoura e resistência ao uso contínuo e à lavagem, com a logomarca da contratante, conforme Manual de Identidade Visual (MIV).
CatSer: **22330** - Confecção Sacolas

Data: 24/06/2025 08:00
Modalidade: Pregão Eletrônico
SRP: NÃO
Identificação: NºPregão:900142025 / UASG:926697
Lote/Item: /3
Ata: Link Ata
Homologação: 02/12/2025 05:35
Fonte: www.gov.br/compras/pt-br
Quantidade: 2.000
Unidade: UNIDADE
UF: RN

CNPJ	Razão Social do Fornecedor	Valor da Proposta Final
54.479.179/0001-30 *VENCEDOR*	INOVAR INDUSTRIA E COMUNICACAO LTDA	R$ 11,00

Preço (Compras Governamentais) 3: Menor Preço **R$ 12,00**
Inc. I Art. 5º da IN 65 de 07 de Julho de 2021 (Lei nº 14.133)

CNPJ: 01.759.984/0001-51
Órgão: CONSELHO REGIONAL DE QUÍMICA XII REGIÃO - CRQ-XII
Objeto: O objeto da presente licitação é Aquisição de materiais gráficos personalizados conforme condições, quantidades e exigências estabelecidas no Edital e seus anexos.
Descrição: **Sacola** - SACOLA, MATERIAL ALGODÃO CRU, COMPRIMENTO 40 CM, LARGURA 36 CM, COR 1/0,MATERIAL ALÇA ALGODÃO TRANÇADO, DIÂMETRO ALÇA 30 MM, CARACTERÍSTICASADICIONAIS CONFORME MODELO, COMPRIMENTO DA ALÇA 60 CM, GRAMATURA 247 G/M2
CatMat: **480102** - Sacola - Material: Algodão Cru | Comprimento: 40 CM | Largura: 36 CM | Cor: 1/0 | Material Alça: Algodão Trançado | Diâmetro Alça: 30 MM | Características Adicionais: Conforme Modelo | Comprimento Da Alça: 60 CM | Gramatura: 247 G/M2

Data: 30/04/2025 08:00
Modalidade: Pregão Eletrônico
SRP: SIM
Identificação: NºPregão:900022025 / UASG:926774
Lote/Item: /12
Ata: Link Ata
Homologação: 23/05/2025 10:33
Fonte: www.gov.br/compras/pt-br
Quantidade: 500
Unidade: Unidade
UF: GO

CNPJ	Razão Social do Fornecedor	Valor da Proposta Final
36.572.982/0001-33 *VENCEDOR*	NATALIA ALTRAN VALERIO KRUGER 08714402963	R$ 12,00

Preço Manual 1 **R$ 15,00**
Inc. IV Art. 5º da IN 65 de 07 de Julho de 2021 (Lei nº 14.133)

Data Proposta: 19/03/2026
Produto: Sacolas Ecobag personalizadas
Fornecedor: 12.928.398/0001-00 - NILSON R. DA SILVA LTDA
E-mail: poligrafica@live.com
Comprovante: Anexo 2

Preço Manual 2 **R$ 16,80**
Inc. IV Art. 5º da IN 65 de 07 de Julho de 2021 (Lei nº 14.133)

Data Proposta: 19/03/2026
Produto: Ecobag algodão cru personalizada
Fornecedor: 18.296.289/0001-01 - D. F. A. BESERRA LTDA
Comprovante: Anexo 1

Item 5: Caneta ecológica personalizada

Preço Estimado: R$ 2,85 (un) **Percentual:** - **Preço Estimado Calculado:** R$ 2,85 **Mediana dos Preços Obtidos:** R$ 2,85

Quantidade	Descrição	Observação
5.000 Unidades	Caneta ecológica personalizada	

Preço (Compras Governamentais) 1: Menor Preço — R$ 2,00

Inc. I Art. 5º da IN 65 de 07 de Julho de 2021 (Lei nº 14.133)

CNPJ: 87.613.519/0001-23
Órgão: MUNICIPIO DE NAO-ME-TOQUE / 1 - Prefeitura Municipal de Não-Me-Toque
Objeto: REGISTRO DE PREÇOS para aquisição de materiais e brindes personalizados, sob demanda, destinados às Secretarias Municipais do Município de Não-Me-Toque/RS
Descrição: **CANETA ECOLÓGICA PERSONALIZADA** - CANETA ECOLÓGICA PERSONALIZADA

Data: 01/12/2025 08:30
Modalidade: Pregão - Eletrônico
SRP: SIM
Identificação: 87613519000123-1-000262/2025
Lote/Item: 1/14
Ata: N/A
Homologação: 23/12/2025 00:00
Fonte: https://www.gov.br/pncp/pt-br
Quantidade: 900
Unidade: UN
UF: RS

CNPJ	Razão Social do Fornecedor	Valor da Proposta Final
07.061.855/0001-71 *VENCEDOR*	M. GIMENEZ SANTOS LIMA CARTOES	R$ 2,00

Preço (Compras Governamentais) 2: Menor Preço — R$ 3,15

Inc. I Art. 5º da IN 65 de 07 de Julho de 2021 (Lei nº 14.133)

CNPJ: 89.175.541/0001-64
Órgão: BRIGADA MILITAR DO ESTADO DO RIO GRANDE DO SUL / 84535 - BRIGADA MILITAR - DEPARTAMENTO DE ENSINO
Objeto: AQUISIÇÃO DE BENS DA(S) FAMÍLIA(S): 0045-MATERIAIS GRÁFICOS / SIMILARES;0215-SERVICOS: INSIGNIAS/BRASOES/ESCUDOS/MEDALHAS/TROFEUS/BRINDES;
Descrição: **CANETA PERSONALIZADA - ECOLÓGICA SUSTENTÁVEL - PAPELÃO FOSCO** - CANETA PERSONALIZADA - ECOLÓGICA SUSTENTÁVEL - PAPELÃO FOSCO

Data: 03/10/2025 10:30
Modalidade: Dispensa
SRP: NÃO
Identificação: 89175541000164-1-000487/2025
Lote/Item: 1/3
Ata: N/A
Homologação: 06/10/2025 00:00
Fonte: https://www.gov.br/pncp/pt-br
Quantidade: 300
Unidade: un
UF: RS

CNPJ	Razão Social do Fornecedor	Valor da Proposta Final
42.126.178/0001-23 *VENCEDOR*	GPS REPRESENTAÇÕES	R$ 3,15

Preço (Compras Governamentais) 3: Menor Preço — R$ 2,70

Inc. I Art. 5º da IN 65 de 07 de Julho de 2021 (Lei nº 14.133)

CNPJ: 89.175.541/0001-64

Órgão: BRIGADA MILITAR DO ESTADO DO RIO GRANDE DO SUL / 84535 - BRIGADA MILITAR - DEPARTAMENTO DE ENSINO

Objeto: AQUISIÇÃO DE BENS DA(S) FAMÍLIA(S): 0045-MATERIAIS GRÁFICOS / SIMILARES;0215-SERVICOS: INSIGNIAS/BRASOES/ESCUDOS/MEDALHAS/TROFEUS/BRINDES;

Descrição: **CANETA PERSONALIZADA - ECOLÓGICA SUSTENTÁVEL - PAPELÃO FOSCO** - CANETA PERSONALIZADA - ECOLÓGICA SUSTENTÁVEL - PAPELÃO FOSCO

Data: 03/09/2025 13:30

Modalidade: Dispensa

SRP: NÃO

Identificação: 89175541000164-1-000430/2025

Lote/Item: 1/4

Ata: N/A

Homologação: 03/09/2025 00:00

Fonte: https://www.gov.br/pncp/pt-br

Quantidade: 300

Unidade: un

UF: RS

CNPJ	Razão Social do Fornecedor	Valor da Proposta Final
42.126.178/0001-23 *VENCEDOR*	GPS REPRESENTAÇÕES	R$ 2,70

Preço Manual 1 **R$ 3,00**

Inc. IV Art. 5º da IN 65 de 07 de Julho de 2021 (Lei nº 14.133)

Data Proposta: 19/03/2026

Produto: Caneta ecológica personalizada

Fornecedor: 12.928.398/0001-00 - NILSON R. DA SILVA LTDA

E-mail: poligrafica@live.com

Comprovante: Anexo 2

Preço Manual 2 **R$ 2,85**

Inc. IV Art. 5º da IN 65 de 07 de Julho de 2021 (Lei nº 14.133)

Data Proposta: 19/03/2026

Produto: Caneta ecológica personalizada

Fornecedor: 18.296.289/0001-01 - D. F. A. BESERRA LTDA

Comprovante: Anexo 1

Item 6: Crachás funcionais personalizados

Preço Estimado: R$ 13,00 (un) **Percentual:** - **Preço Estimado Calculado:** R$ 13,00 **Mediana dos Preços Obtidos:** R$ 13,00

Quantidade	Descrição	Observação
1.000 Unidades	Crachás funcionais personalizados	

Preço (Compras Governamentais) 1: Menor Preço **R$ 11,00**

Inc. I Art. 5º da IN 65 de 07 de Julho de 2021 (Lei nº 14.133)

CNPJ: 05.483.912/0001-85

Órgão: ESTADO DO MARANHAO - PROCURADORIA GERAL DA JUSTICA / 925129 - PROCURADORIA GERAL DE JUSTIÇA DO MARANHÃO

Objeto: Registro de preços para a contratação de empresa especializada para fornecimento, incluindo instalação e configuração junto ao sistema de controle de acesso modernizado, composto por equipamentos de tecnologia avançada, incluindo leitores faciais, câmeras LPR (Leitura de Placas de Veículos), cancelas automáticas, fechaduras eletromagnéticas, sensores antiesmagamento, botões de requisição de saída, botoeiras de emergência e outros componentes, conforme o Edital e seus anexos.

Descrição: **Cartão Identificação -** Cartão Identificação

Data: 19/02/2026 10:00

Modalidade: Pregão - Eletrônico

SRP: SIM

Identificação: 05483912000185-1-000004/2026

Lote/Item: 1/15

Ata: N/A

Homologação: 13/04/2026 00:00

Fonte: https://www.gov.br/pncp/pt-br

Quantidade: 10.000

Unidade: Unidade

UF: MA

CNPJ	Razão Social do Fornecedor	Valor da Proposta Final
07.532.965/0001-74 *VENCEDOR*	ENECH ENGENHARIA LTDA	R$ 11,00

Preço (Compras Governamentais) 2: Menor Preço **R$ 11,99**

Inc. I Art. 5º da IN 65 de 07 de Julho de 2021 (Lei nº 14.133)

CNPJ: 24.416.174/0001-06

Órgão: Universidade Federal do Agreste de Pernambuco

Objeto: Aquisição de crachás com cordão personalizados, agendas personalizadas e broches para atender a solicitação da Pró Reitoria de Gestão de Pessoas da UFAPE.

Descrição: **Cartão Identificação material: poliéster e pvc - cloreto de polivinila, comprimento: 86, largura: 54, tipo impressão: colorida frente/preto verso, características adicionais: com foto digitalizada/cordão personalizado/medindo, aplicação: identificação de -** Cartão Identificação material: poliéster e pvc - cloreto de polivinila, comprimento: 86, largura: 54, tipo impressão: colorida frente/preto verso, características adicionais: com foto digitalizada/cordão personalizado/medindo, aplicação: identificação de funcionários PVC vitrificado com furo oval impresso dos 2 lados(conforme modelo em anexo no ETP) e cordão de cetim 30mm em personalizado DTF textil com ferragens e conectores dos crachás.

CatMat: **324833 -** Cartão Identificação - Material: Poliéster E Pvc - Cloreto De Polivinila | Comprimento: 86 MM | Largura: 54 MM | Tipo Impressão: Colorida Frente/Preto Verso | Características Adicionais: Com Foto Digitalizada/Cordão Personalizado/Medindo | Aplicação: Identificação De Funcionários

Data: 22/12/2025 10:16

Modalidade: Dispensa

SRP: NÃO

Identificação: Dispensa de Licitação Nº 90/2025 / UASG: 156687

Lote/Item: /1

Ata: Link Ata

Homologação: 30/12/2025 09:04

Fonte: www.gov.br/compras/pt-br

Quantidade: 500

Unidade: Unidade

UF: PE

CNPJ	Razão Social do Fornecedor	Valor da Proposta Final
30.873.299/0001-50 *VENCEDOR*	30.873.299 CASSIO DE MELO FERNANDES	R$ 11,99

Preço (Compras Governamentais) 3: Menor Preço **R$ 13,79**

Inc. I Art. 5º da IN 65 de 07 de Julho de 2021 (Lei nº 14.133)

CNPJ: 10.764.307/0001-12

Órgão: INSTITUTO FEDERAL DE EDUCACAO, CIENCIA E TECNOLOGIA DA BAHIA / 156059 - INSTITUTO FEDERAL DA BAHIA - CAMPUS BRUMADO

Objeto: Aquisição de materiais gráficos de apoio e uso institucional (crachás, adesivos em vinil e banner), necessários para o suprimento e atendimento das necessidades de identificação, segurança e controle de acesso ao IFBA – Campus Brumado

Descrição: **Cartão Identificação material: cartão em pvc branco, comprimento: 86, largura: 54, tipo impressão: colorida, características adicionais: impressão frente e verso, espessura: 0,76, aplicação: controle de acesso** - Cartão Identificação material: cartão em pvc branco, comprimento: 86, largura: 54, tipo impressão: colorida, características adicionais: impressão frente e verso, espessura: 0,76, aplicação: controle de acesso

Data: 28/11/2025 08:00

Modalidade: Dispensa

SRP: NÃO

Identificação: 10764307000112-1-000258/2025

Lote/Item: 1/1

Ata: N/A

Homologação: 01/12/2025 00:00

Fonte: https://www.gov.br/pncp/pt-br

Quantidade: 50

Unidade: Unidade

UF: BA

CNPJ	Razão Social do Fornecedor	Valor da Proposta Final
26.727.779/0001-35 *VENCEDOR*	KERP SOLUCOES EM TECNOLOGIA LTDA	R$ 13,79

Preço Manual 1 **R$ 13,00**

Inc. IV Art. 5º da IN 65 de 07 de Julho de 2021 (Lei nº 14.133)

Data Proposta: 19/03/2026

Produto: Crachás funcionais personalizados

Fornecedor: 12.928.398/0001-00 - NILSON R. DA SILVA LTDA

E-mail: poligrafica@live.com

Comprovante: Anexo 2

Preço Manual 2 **R$ 16,90**

Inc. IV Art. 5º da IN 65 de 07 de Julho de 2021 (Lei nº 14.133)

Data Proposta: 19/03/2026

Produto: Crachá funcional personalizado PVC

Fornecedor: 18.296.289/0001-01 - D. F. A. BESERRA LTDA

Comprovante: Anexo 1

Item 7: Cordão para crachá

Preço Estimado: R$ 4,45 (un) **Percentual:** - **Preço Estimado Calculado:** R$ 4,45 **Mediana dos Preços Obtidos:** R$ 4,45

Quantidade	Descrição	Observação
1.000 Unidades	Cordão para crachá	

Preço (Compras Governamentais) 1: Menor Preço **R$ 3,49**

Inc. I Art. 5º da IN 65 de 07 de Julho de 2021 (Lei nº 14.133)

CNPJ: 46.446.696/0001-85
Órgão: MUNICIPIO DE VINHEDO / 2 - Prefeitura Municipal de Vinhedo
Objeto: REGISTRO DE PREÇOS PARA AQUISIÇÃO DE MATERIAIS GRÁFICOS, CONFORME EDITAL E ANEXOS
Descrição: **CORDÃO DIGITAL PERSONALIZADO PARA CRACHÁ CORDÃO DIGITAL PERSONALIZADO PARA CRACHÁ** - CORDÃO DIGITAL PERSONALIZADO PARA CRACHÁ CORDÃO DIGITAL PERSONALIZADO PARA CRACHÁ

Data: 15/12/2025 09:00
Modalidade: Pregão - Eletrônico
SRP: SIM
Identificação: 46446696000185-1-000404/2025
Lote/Item: 1/12
Ata: N/A
Homologação: 18/12/2025 00:00
Fonte: https://www.gov.br/pncp/pt-br
Quantidade: 800
Unidade: PC
UF: SP

CNPJ	Razão Social do Fornecedor	Valor da Proposta Final
59.622.709/0001-71 *VENCEDOR*	59.622.709 ERICK LEITE SILVA	R$ 3,49

Preço (Compras Governamentais) 2: Menor Preço **R$ 3,80**
Inc. I Art. 5º da IN 65 de 07 de Julho de 2021 (Lei nº 14.133)

CNPJ: 18.312.132/0001-14
Órgão: MUNICIPIO DE RAPOSOS / 1164 - Unidade Única
Objeto: Aquisição de materiais para confecção de crachás de identificação destinados aos servido-res, terceirizados e visitantes da Prefeitura Municipal de Raposos, conforme especificações técnicas e quantitativas descritas no Termo de Referência.
Descrição: **CORDAO PARA CRACHA** - CORDAO PARA CRACHA

Data: 27/08/2025 00:00
Modalidade: Dispensa
SRP: NÃO
Identificação: 18312132000114-1-000144/2025
Lote/Item: 1/2
Ata: N/A
Homologação: 27/08/2025 00:00
Fonte: https://www.gov.br/pncp/pt-br
Quantidade: 1.000
Unidade: UNIDADE
UF: MG

CNPJ	Razão Social do Fornecedor	Valor da Proposta Final
00.616.787/0001-10 *VENCEDOR*	SUPRIMASTER COMERCIO E SOLUCOES LTDA	R$ 3,80

Preço (Compras Governamentais) 3: Menor Preço **R$ 4,45**
Inc. I Art. 5º da IN 65 de 07 de Julho de 2021 (Lei nº 14.133)

CNPJ: 75.771.204/0001-25
Órgão: PREFEITURA MUNICIPAL DE JANDAIA DO SUL
Objeto: Registro de Preços visando eventual aquisição de materiais esportivos, destinados as atividades realizadas pelo Departamento de Esporte e para as aulas de Educação Física nas Escolas e Centros Municipais de Educação Infantil do município de Jandaia do Sul, quantidades e exigências estabelecidas em Edital e seus anexos.
Descrição: **Cordão Arremate** - CORDÃO ARREMATE, MATERIAL POLIÉSTER, COR VARIADA, APLICAÇÃO CRACHÁ,CARACTERÍSTICAS ADICIONAIS CONFORME MODELO, ACABAMENTO METAIS NIQUELADOS,PRENDEDOR JACARÉ, COMPRIMENTO 80 CM, LARGURA 15 MM
CatMat: **617574** - Cordão Arremate - Material: Poliéster | Cor: Variada | Aplicação: Crachá | Características Adicionais: Conforme Modelo | Acabamento: Metais Niquelados, Prendedor Jacaré | Comprimento: 80 CM | Largura: 15 MM

Data: 18/07/2025 08:00
Modalidade: Pregão Eletrônico
SRP: NÃO
Identificação: NºPregão:900382025 / UASG:987635
Lote/Item: /27
Ata: Link Ata
Homologação: 20/08/2025 14:41
Fonte: www.gov.br/compras/pt-br
Quantidade: 1.600
Unidade: Unidade
UF: PR

CNPJ	Razão Social do Fornecedor	Valor da Proposta Final
05.127.294/0001-30 *VENCEDOR*	GIZ DE COR LIVRARIA E PAPELARIA LTDA	R$ 4,45

Preço Manual 1 **R$ 5,00**

Inc. IV Art. 5º da IN 65 de 07 de Julho de 2021 (Lei nº 14.133)

Data Proposta: 19/03/2026
Produto: Cordão para crachá
Fornecedor: 12.928.398/0001-00 - NILSON R. DA SILVA LTDA
E-mail: poligrafica@live.com
Comprovante: Anexo 2

Preço Manual 2 **R$ 5,90**

Inc. IV Art. 5º da IN 65 de 07 de Julho de 2021 (Lei nº 14.133)

Data Proposta: 19/03/2026
Produto: Cordão para crachá personalizado
Fornecedor: 18.296.289/0001-01 - D. F. A. BESERRA LTDA
Comprovante: Anexo 1

Item 8: Porta crachá

Preço Estimado: R$ 2,80 (un) **Percentual: -** **Preço Estimado Calculado:** R$ 2,80 **Mediana dos Preços Obtidos:** R$ 2,80

Quantidade	Descrição	Observação
1.000 Unidades	Porta crachá	

Preço (Compras Governamentais) 1: Menor Preço **R$ 2,37**

Inc. I Art. 5º da IN 65 de 07 de Julho de 2021 (Lei nº 14.133)

CNPJ: 00.394.494/0001-36
Órgão: MINISTERIO DA JUSTICA E SEGURANCA PUBLICA / 200346 - SUPERINTENDENCIA REG.DA POLICIA FEDERAL NA BA
Objeto: O objeto da presente dispensa é a escolha da proposta mais vantajosa para a aquisição de cartões de identificação/crachás e protetores de cartões de identificação/crachás para serem distribuídos aos novos estagiários da SR/BA.
Descrição: **Protetor Crachá material: pvc rigido transparente, comprimento: 9, características adicionais: com furo para presilha, largura: 5,9 -** Protetor Crachá material: pvc rigido transparente, comprimento: 9, características adicionais: com furo para presilha, largura: 5,9

Data: 12/11/2025 09:00
Modalidade: Dispensa
SRP: NÃO
Identificação: 00394494000136-1-001328/2025
Lote/Item: 1/2
Ata: N/A
Homologação: 13/11/2025 00:00
Fonte: https://www.gov.br/pncp/pt-br
Quantidade: 200
Unidade: Unidade
UF: BA

CNPJ	Razão Social do Fornecedor	Valor da Proposta Final
26.727.779/0001-35 *VENCEDOR*	KERP SOLUCOES EM TECNOLOGIA LTDA	R$ 2,37

Preço (Compras Governamentais) 2: Menor Preço **R$ 2,97**

Inc. I Art. 5º da IN 65 de 07 de Julho de 2021 (Lei nº 14.133)

CNPJ: 84.042.423/0001-64

Órgão: CONSELHO REGIONAL DE ENFERMAGEM DE RORAIMA / 389347 - CONSELHO REGIONAL DE ENFERMAGEM - RR

Objeto: Contratação de empresa especializada para confecção e fornecimento de crachás, porta-crachá, cordão para crachá com presilha metálica niquelada do tipo "jacaré" com alça plástica leitosa para atender às necessidades do Conselho Regional de Enfermagem de Roraima.

Descrição: **Protetor Crachá material: pvc rigido transparente, comprimento: 8,6, altura: 5,4, características adicionais: vertical, com furo para presilha** - Protetor Crachá material: pvc rigido transparente, comprimento: 8,6, altura: 5,4, características adicionais: vertical, com furo para presilha

Data: 17/07/2025 11:07

Modalidade: Dispensa

SRP: NÃO

Identificação: 84042423000164-1-000005/2026

Lote/Item: 1/2

Ata: N/A

Homologação: 17/07/2025 00:00

Fonte: https://www.gov.br/pncp/pt-br

Quantidade: 100

Unidade: Unidade

UF: RR

CNPJ	Razão Social do Fornecedor	Valor da Proposta Final
07.590.103/0001-06 *VENCEDOR*	CESAR V. M. SANTANA LTDA	R$ 2,97

Preço (Compras Governamentais) 3: Menor Preço **R$ 2,07**

Inc. I Art. 5º da IN 65 de 07 de Julho de 2021 (Lei nº 14.133)

CNPJ: 31.794.757/0001-28

Órgão: MINISTÉRIO DA EDUCAÇÃO
Universidade Federal do Cariri

Objeto: Aquisição de insumos para o biotério da Faculdade de Medicina da UFCA

Descrição: **Protetor crachá** - PROTETOR CRACHÁ, MATERIAL PVC RIGIDO TRANSPARENTE, COMPRIMENTO 9 CM,CARACTERÍSTICAS ADICIONAIS COM FURO PARA PRESILHA, LARGURA 5,9 CM

CatMat: **447869** - Protetor Crachá - Material: Pvc Rigido Transparente | Comprimento: 9 CM | Características Adicionais: Com Furo Para Presilha | Largura: 5,9 CM

Data: 18/06/2025 08:00

Modalidade: Pregão Eletrônico

SRP: SIM

Identificação: NºPregão:900052025 / UASG:158719

Lote/Item: /6

Ata: Link Ata

Homologação: 29/07/2025 21:00

Fonte: www.gov.br/compras/pt-br

Quantidade: 100

Unidade: Unidade

UF: CE

CNPJ	Razão Social do Fornecedor	Valor da Proposta Final
17.791.755/0001-54 *VENCEDOR*	IDPROMO COMERCIAL LTDA	R$ 2,07

Preço Manual 1 **R$ 2,80**

Inc. IV Art. 5º da IN 65 de 07 de Julho de 2021 (Lei nº 14.133)

Data Proposta: 19/03/2026

Produto: Porta Crachá

Fornecedor: 12.928.398/0001-00 - NILSON R. DA SILVA LTDA

E-mail: poligrafica@live.com

Comprovante: Anexo 2

Preço Manual 2 **R$ 3,20**

Inc. IV Art. 5º da IN 65 de 07 de Julho de 2021 (Lei nº 14.133)

Data Proposta: 19/03/2026

Produto: Porta crachá rígido transparente

Fornecedor: 18.296.289/0001-01 - D. F. A. BESERRA LTDA

Comprovante: Anexo 1

Relatório gerado no dia 04/05/2026 09:24:49 (IP: 187.110.231.43)
Código Validação: jt2E%2bbCe2pYclBvPbBa6vzwJt0hyvwY7s%2fOVREv5FMkqHU8nPtm6WA%3d%3d
http://www.bancodeprecos.com.br/CertificadoAutenticidade?token=jt2E%252bbCe2pYclBvPbBa6vzwJt0hyvwY7s%252fOVREv5FMkqHU8nPtm6WA%253d%253d

Extrato de fontes utilizadas neste relatório

ATENÇÃO - O Banco de Preços é uma solução tecnológica que atende aos parâmetros de pesquisa dispostos em Leis vigentes, Instruções Normativas, Acórdãos, Regulamentos, Decretos e Portarias. Sendo assim, por reunir diversas fontes governamentais, complementares e sites de domínio amplo, o sistema não é considerado uma fonte e, sim, um meio para que as pesquisas sejam realizadas de forma segura, ágil e eficaz.

Fontes utilizadas nesta cotação:

1 - Compras.gov.br — *Data: 19/01/2026 09:21:55*
www.gov.br/compras/pt-br — **Acessar a fonte aqui**

2 - Portal Nacional de Contratações Públicas — *Data: 19/01/2026 10:31:03*
https://www.gov.br/pncp/pt-br — **Acessar a fonte aqui**

Fontes de preços inseridos manualmente:

1 - D. F. A. BESERRA LTDA (18.296.289/0001-01) — *Data: 19/03/2026 16:39:13*

2 - NILSON R. DA SILVA LTDA (12.928.398/0001-00) — *Data: 19/03/2026 10:14:02*

3 - TP VISUAL LTDA (69.413.979/0001-26) — *Data: 19/03/2026 11:25:07*

Anexo 1

Cliente: Defensoria Pública do Estado do Maranhão
Objeto: Cotação estimativa de materiais gráficos, brindes, sinalização e comunicação visual
Critério: valores médios de mercado, estimativos, sujeitos a ajuste após arte final, prova, logística, visita técnica e definição de modelos.

COTAÇÃO DE PREÇO

GRUPO 01

Item	Descrição	Qtd.	V. Unit. Est.	V. Total Est.
01	Folder pequeno 29x21cm, 3 dobras, couchê 150g, 4x4	100.000	R$ 0,72	R$ 72.000,00
02	Folder grande A3, 3 dobras, couchê 150g, 4x4	50.000	R$ 1,28	R$ 64.000,00
03	Panfleto 15x21cm, couchê 90g, 4x4	50.000	R$ 0,34	R$ 17.000,00
04	Cartilha A5, 10–20 págs	10.000	R$ 8,90	R$ 89.000,00
05	Cartilha A5, 20–40 págs	5.000	R$ 13,80	R$ 69.000,00
06	Cartilha A5, 40–60 págs	5.000	R$ 19,60	R$ 98.000,00
07	Bloco para atendimento 10x9cm, 100 fls	2.000	R$ 6,80	R$ 13.600,00
08	Bloco de anotação 15x21cm, 50 fls	2.000	R$ 7,20	R$ 14.400,00
09	Pulseira adesiva de identificação	140.000	R$ 0,68	R$ 95.200,00
10	Marcador de livro 21x5cm, 300g	500	R$ 1,90	R$ 950,00
11	Ventarola de papel 20x27cm, couchê 300g	500	R$ 5,80	R$ 2.900,00
				Total Grupo 01: R$ 536.050,00

GRUPO 02

Item	Descrição	Qtd.	V. Unit. Est.	V. Total Est.
12	Pasta personalizada com bolso	5.000	R$ 4,90	R$ 24.500,00
13	Pasta porta certificado capa dura	500	R$ 28,00	R$ 14.000,00
14	Pasta PVC cristal zip zap	500	R$ 8,90	R$ 4.450,00
				Total Grupo 02: R$ 42.950,00

D F A BESERRA LTDA.
CNPJ: 18.296.289/0001-01
Insc. Est.: 12.411.811-9
Insc. Mun.: 261.076-0

Rua D, Quadra 09, Nº 09, Jardim Turu
São José de Ribamar, CEP: 65.110-000 | Maranhão – Brasil
Tel.: (98) 3084-2012 98845-2710
E-mail: kaf.br@hotmail.com | arteskaf@gmail.com
KafGrafica

GRUPO 03

Item	Descrição	Qtd.	V. Unit. Est.	V. Total Est.
15	Certificado com moldura	300	R$ 95,00	R$ 28.500,00
16	Moldura para certificado	100 m²	R$ 145,00	R$ 14.500,00
17	Quadro com moldura, tamanhos variados	500 m²	R$ 260,00	R$ 130.000,00
				Total Grupo 03: R$ 173.000,00

GRUPO 04

Item	Descrição	Qtd.	V. Unit. Est.	V. Total Est.
18	Plotagem para veículos com remoção e limpeza	300 m²	R$ 165,00	R$ 49.500,00
19	Adesivo para cerâmica	50 m²	R$ 145,00	R$ 7.250,00
20	Adesivo vinil para parede	150 m²	R$ 138,00	R$ 20.700,00
21	Adesivo perfurado	50 m²	R$ 175,00	R$ 8.750,00
22	Adesivo vinil personalizado com corte especial	500 m²	R$ 128,00	R$ 64.000,00
				Total Grupo 04: R$ 150.200,00

GRUPO 05

Item	Descrição	Qtd.	V. Unit. Est.	V. Total Est.
23	Banner 0,80x1,20m com bastão e suporte	200	R$ 78,00	R$ 15.600,00
24	Wind banner personalizado completo	200	R$ 285,00	R$ 57.000,00
25	Bandeira wind personalizada	200	R$ 118,00	R$ 23.600,00
26	Lona personalizada	100 m²	R$ 88,00	R$ 8.800,00
				Total Grupo 05: R$ 105.000,00

GRUPO 06

Item	Descrição	Qtd.	V. Unit. Est.	V. Total Est.
27	Placa de homenagem sustentável	100	R$ 24,00	R$ 2.400,00
28	Placa de inauguração PVC expandido 30x40	50	R$ 42,00	R$ 2.100,00
29	Placa de premiação em acrílico com base	500	R$ 68,00	R$ 34.000,00
30	Placa acrílica para sinalização de guichês	200	R$ 26,00	R$ 5.200,00
31	Suporte em acrílico vertical em L A4	50	R$ 34,00	R$ 1.700,00
32	Suporte em acrílico de parede A4	50	R$ 39,00	R$ 1.950,00
33	Bottons em metal nobre	2.000	R$ 16,50	R$ 33.000,00
34	Medalhas personalizadas fundidas com estojo	300	R$ 148,00	R$ 44.400,00
				Total Grupo 06: R$ 124.750,00

GRUPO 07

Item	Descrição	Qtd.	V. Unit. Est.	V. Total Est.
35	Sacola de papel kraft pequena	200	R$ 5,20	R$ 1.040,00
36	Sacola de papel kraft média	350	R$ 6,40	R$ 2.240,00
37	Sacola de papel kraft grande	150	R$ 9,80	R$ 1.470,00
38	Ecobag algodão cru personalizada	500	R$ 16,80	R$ 8.400,00
39	Caneta ecológica personalizada	5.000	R$ 2,85	R$ 14.250,00
40	Crachá funcional personalizado PVC	1.000	R$ 16,90	R$ 16.900,00
41	Cordão para crachá personalizado	1.000	R$ 5,90	R$ 5.900,00
42	Porta crachá rígido transparente	1.000	R$ 3,20	R$ 3.200,00
				Total Grupo 07: R$ 53.400,00

ITEM SEM AGRUPAMENTO

Item	Descrição	Qtd.	V. Unit. Est.	V. Total Est.
43	Relatório de gestão, 92 págs, 22x29cm	500	R$ 68,00	R$ 34.000,00

RESUMO GERAL

Grupo	Total
Grupo 01	R$ 536.050,00
Grupo 02	R$ 42.950,00
Grupo 03	R$ 173.000,00
Grupo 04	R$ 150.200,00
Grupo 05	R$ 105.000,00
Grupo 06	R$ 124.750,00
Grupo 07	R$ 53.400,00
Item 43	R$ 34.000,00

VALOR TOTAL GERAL ESTIMADO: R$ 1.219.350,00

VALIDADE DA PROPOSTA:30 (TRINTA) DIAS

DIMAS FERNANDO ALVES BESERRA:01318140447

Assinado de forma digital por DIMAS FERNANDO ALVES BESERRA:01318140447
Dados: 2026.03.12 11:33:47 -03'00'

D F A BESERRA LTDA.
CNPJ: 18.296.289/0001-01
Insc. Est.: 12.411.811-9
Insc. Mun.: 261.076-0

Rua D, Quadra 09, Nº 09, Jardim Turu
São José de Ribamar, CEP: 65.110-000 | Maranhão – Brasil
Tel.: (98) 3084-2012 98845-2710
E-mail: kaf.br@hotmail.com | arteskaf@gmail.com
KafGrafica

REPÚBLICA FEDERATIVA DO BRASIL

CADASTRO NACIONAL DA PESSOA JURÍDICA

NÚMERO DE INSCRIÇÃO	COMPROVANTE DE INSCRIÇÃO E DE SITUAÇÃO CADASTRAL	DATA DE ABERTURA
18.296.289/0001-01 **MATRIZ**		**13/06/2013**

NOME EMPRESARIAL
D. F. A. BESERRA LTDA

TÍTULO DO ESTABELECIMENTO (NOME DE FANTASIA)
KAF GRAFICA

PORTE
EPP

CÓDIGO E DESCRIÇÃO DA ATIVIDADE ECONÔMICA PRINCIPAL
58.12-3-01 - Edição de jornais diários

CÓDIGO E DESCRIÇÃO DAS ATIVIDADES ECONÔMICAS SECUNDÁRIAS
14.12-6-01 - Confecção de peças de vestuário, exceto roupas íntimas e as confeccionadas sob medida
14.13-4-01 - Confecção de roupas profissionais, exceto sob medida
14.13-4-03 - Facção de roupas profissionais
14.22-3-00 - Fabricação de artigos do vestuário, produzidos em malharias e tricotagens, exceto meias
17.31-1-00 - Fabricação de embalagens de papel
17.32-0-00 - Fabricação de embalagens de cartolina e papel-cartão
18.11-3-02 - Impressão de livros, revistas e outras publicações periódicas
18.13-0-01 - Impressão de material para uso publicitário
18.13-0-99 - Impressão de material para outros usos
58.11-5-00 - Edição de livros
58.13-1-00 - Edição de revistas
58.19-1-00 - Edição de cadastros, listas e de outros produtos gráficos
58.21-2-00 - Edição integrada à impressão de livros
58.22-1-01 - Edição integrada à impressão de jornais diários
58.23-9-00 - Edição integrada à impressão de revistas
58.29-8-00 - Edição integrada à impressão de cadastros, listas e de outros produtos gráficos
82.99-7-03 - Serviços de gravação de carimbos, exceto confecção

CÓDIGO E DESCRIÇÃO DA NATUREZA JURÍDICA
206-2 - Sociedade Empresária Limitada

LOGRADOURO	NÚMERO	COMPLEMENTO
R D	**09**	**QUADRA: 09;**

CEP	BAIRRO/DISTRITO	MUNICÍPIO	UF
65.110-000	**JARDIM TURU**	**SAO JOSE DE RIBAMAR**	**MA**

ENDEREÇO ELETRÔNICO	TELEFONE
KAF.BR@HOTMAIL.COM	**(98) 8823-2049**

ENTE FEDERATIVO RESPONSÁVEL (EFR)
*****

SITUAÇÃO CADASTRAL	DATA DA SITUAÇÃO CADASTRAL
ATIVA	**13/06/2013**

MOTIVO DE SITUAÇÃO CADASTRAL

SITUAÇÃO ESPECIAL	DATA DA SITUAÇÃO ESPECIAL
********	********

Aprovado pela Instrução Normativa RFB nº 2.119, de 06 de dezembro de 2022.

Emitido no dia **12/03/2026** às **15:55:46** (data e hora de Brasília). Página: **1/1**

POLIGRAFICA – NILSON RIBEIRO DA SILVA LTDA
Av. V 640 São Luís – MA
CNPJ: 12.928.398/0001-00 – Insc. Estadual: 12.348.579-7
98 3084 4802 | poligrafica@live.com

Cotação de preço para atender as necessidades do DEFENSORIA PUBLICA DO ESTADO, conforme condições, quantidades e exigências estabelecidas

PROPOSTA

IDENTIFICAÇÃO DA EMPRESA:

Razão Social: POLIGRAFICA – Nilson Ribeiro da Silva - LTDA

CNPJ: 12.928.398/0001-00

Endereço Completo: Av. Venceslau Bráz, 149, Diamante, CEP: 65020-640, São Luís - MA;

Telefone: 98 3084 4802;

Email: poligrafica@live.com,

Inscrição Estadual: 12.348.579-7

Dados bancários: Agência: 2953-X; Conta Corrente: 43950-9; Banco: Banco do Brasil

IDENTIFICAÇÃO DO RESPONSÁVEL PELA ASSINATURA:

Nome Completo: Nilson Ribeiro da Silva

CPF: 736.173.773-00 Identidade/Órgão

Expedidor: 000027623994-6

Cargo/Função: Diretor Geral

Endereço completo: Av. Venceslau Bráz, 149, Diamante. Cidade/UF: São Luís-MA CEP: 65020-640

Para a execução do objeto, após análise de todos os aspectos e tomar conhecimento de todas as especificações, condições e demais aspectos que envolvem a execução contratual, propomos os seguintes valores:

GRUPO 01						
ITEM	**IMAGEM**	**DESCRIÇÃO DO MATERIAL**	**UND**	**QNT**	**V.UNT**	**V.TOTAL**
01	 **Imagem meramente ilustrativa**	**Folder Pequeno:** - Tamanho aproximado: 29 cm x 21 cm; - Formato: aberto, com 3 (três) dobras; - Material: papel couchê com brilho, 150g; - Impressão em policromia, frente e verso; - Modelos variados a serem definidos; - Impressão mínima de 100unds; - **Amostra para aprovação:** A contratada deverá **encaminhar amostra (física ou prova impressa)** para **aprovação prévia da contratante** antes do início da produção/execução do quantitativo total;	UND	100.000	R$ 1,10	R$ 110.000,00
02	 **Imagem meramente ilustrativa**	**Folder Grande:** - Tamanho: A3 (29 cm x 42 cm); - Formato: aberto, com 3 (três) dobras; - Material: papel couchê com brilho, 150g; - Impressão em policromia, frente e verso; - Modelos variados a serem definidos; - Impressão mínima de 50 unds; - **Amostra para aprovação:** A contratada deverá **encaminhar amostra (física ou prova impressa)** para **aprovação prévia da contratante** antes do início da produção/execução do quantitativo total;	UND	50.000	R$ 1,65	R$ 82.500,00
03	 **Imagem meramente ilustrativa**	**Panfleto:** - Tamanho: 15 cm x 21 cm; - Material: papel couchê 90gr; - Impressão 4x4 cores, frente e verso; - Modelos variados a serem definidos; - Impressão mínima de 100unds; - **Amostra para aprovação:** A contratada deverá **encaminhar amostra (física ou prova impressa)** para **aprovação prévia da contratante** antes do início da produção/execução do quantitativo total;	UND	50.000	R$ 0,65	R$ 32.500,00
04	 **Imagem meramente ilustrativa**	**Cartilha:** - Quantidade de páginas: 10 – 20 págs; - Tamanho: A5 (14,8 cm x 21 cm); - Material da capa: papel couchê com brilho, 150g; - Material do miolo: papel offset 70g; - Impressão 4 x 0 cores; - Modelos variados a serem definidos; - Acompanhada de: editoração, encadernação, projeto gráfico, emissão de ficha catalográfica, revisão ortográfica e gramatical, diagramação de textos e imagens. - **Amostra para aprovação:** A contratada deverá **encaminhar amostra (física)** para **aprovação prévia da contratante** antes do início da produção/execução do quantitativo total. - Impressão mínima de 100unds;	UND	10.000	R$ 8,00	R$ 80.000,00

05	 **Imagem meramente ilustrativa**	**Cartilha:** - Quantidade de páginas: 20 – 40 págs; - Tamanho: A5 (14,8 cm x 21 cm); - Material da capa: papel couchê com brilho, 150g; - Material do miolo: papel offset 70g; - Impressão 4 x 0 cores; - Modelos variados a serem definidos; - Acompanhada de: editoração, encadernação, projeto gráfico, emissão de ficha catalográfica, revisão ortográfica e gramatical, diagramação de textos e imagens. - **Amostra para aprovação:** A contratada deverá **encaminhar amostra (física)** para **aprovação prévia da contratante** antes do início da produção/execução do quantitativo total. - Impressão mínima de 100unds;	UND	5.000	R$ 14,00	R$ 70.000,00
06	 **Imagem meramente ilustrativa**	**Cartilha:** - Quantidade de páginas: 40 – 60 págs; - Tamanho: A5 (14,8 cm x 21 cm); - Material da capa: papel couchê com brilho, 150g; - Material do miolo: papel offset 70g; - Impressão 4 x 0 cores; - Modelos variados a serem definidos; - - Acompanhada de: editoração, encadernação, projeto gráfico, emissão de ficha catalográfica, revisão ortográfica e gramatical, diagramação de textos e imagens. - **Amostra para aprovação:** A contratada deverá **encaminhar amostra (física)** para **aprovação prévia da contratante** antes do início da produção/execução do quantitativo total. - Impressão mínima de 100unds;	UND	5.000	R$ 17,50	R$ 87.500,00
07	 **Imagem meramente ilustrativa**	**Blocos para Atendimento:** - Tamanho aproximado: 10 cm X 09 cm; - Folhas: 100 fls; - Material: miolo em papel 75gr, com impressão em policromia e acabamento colado; - Com as seguintes informações: **- RETORNO DE ATENDIMENTO** **- INFORMAÇÃO PROCESSUAL E AGENDAMENTO /FORENSE** **- PROJETO VEM CONCILIA** **- ENCAMINHAMENTO** - Modelos variados a serem definidos; - Impressão mínima de 100unds;	UND	2.000	R$ 7,50	R$ 15.000,00
08	 **Imagem meramente ilustrativa**	**Blocos de Anotação:** - Tamanho aproximado: 15 cm x 21 cm; - Folhas: 50 fls; - Material: miolo em papel 75gr, com impressão em policromia e abamento colado; - Com a logomarca da DPE no cabeçalho e endereço da DPE no Rodapé, ambos coloridos; - Impressão mínima de 100unds;	UND	2.000	R$ 6,50	R$ 13.000,00

09	 **Imagem meramente ilustrativa**	**Pulseira de identificação para atendimento adesiva:** - Comprimento: 25 cm; - Largura: 2cm; - Material: sintético com brilho; - Tipo de fecho: adesivo; - Impressão colorida, colorida em 07 (sete) modelos diferentes; - Resistente a água; - Com as seguintes informações: **- ATENDIMENTO – TERREO;** **- ATENDIMENTO - 1º ANDAR;** **- ATENDIMENTO - 2º ANDAR;** **- CORREGEDORIA;** **- DEFENSORIA GERAL;** **- ADMINISTRAÇÃO - 3º ANDAR;** **- VISITANTE;** **- O material deverá ser entregue em blocos de 100 cada modelo.** - Impressão mínima de 100unds;	UND	140.000	R$ 0,60	R$ 84.000,00
10	 **Imagem meramente ilustrativa**	**Marcadores de livros** -Tamanho 21 x 5 cm; - Papel 300g; - Frente verso personalizado e colorido; - Acabamento em fosco; - Impressão mínima de 100unds;	UND	500	R$ 2,00	R$ 1.000,00
11	 **Imagem meramente ilustrativa**	**Ventarola de papel** - Tamanho: 20x27cm; - Material: papel couchê 300g/m²; - 4x4 cores, frente e verso; - Revestimento: Verniz total frente;	UND	500	R$ 3,80	R$ 1.900,00
VALOR TOTAL					**R$ 577.400,00**	

GRUPO 02						
ITEM	**IMAGEM**	**DESCRIÇÃO DO MATERIAL**	**UND**	**QNT**	**V.UNT**	**V.TOTAL**
12	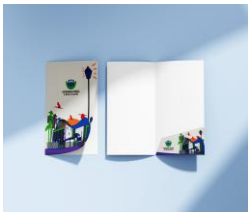 **Imagem meramente ilustrativa**	**Pasta Personalizada com bolso para eventos:** - Pasta com bolso, colorida; - Tamanho aproximado: 30,5 cm x 22,5 cm (fechada); - Material: Papel couchê 300g com brilho; - Impressão: policromia 4x0, frente e verso personalizados; - Modelos variados a serem definidos; - Impressão mínima de 100unds; **- Amostra para aprovação:** A contratada deverá **encaminhar amostra (física ou prova impressa)** para **aprovação prévia da contratante** antes do início da produção/execução do quantitativo total;	UND	5.000	R$ 3,50	R$ 17.500,00
13	 **Imagem meramente ilustrativa**	**Pasta porta certificado** - Material: capa dura em papelão 2,0mm, laminado em papel OFFSET 180G; - Revestido em adesivo impresso 4x0, interno na cor azul e externo na cor verde, com acabamento fino; - Tamanho aproximado: 24 x 33 cm (fechada), com detalhe interno para colocar e fixar certificado; - Personalizado com a logomarca da DPE; **- Amostra para aprovação:** A contratada deverá **encaminhar amostra (física ou prova impressa)** para **aprovação prévia da contratante** antes do início da produção/execução do quantitativo total;	UND	500	R$ 25,00	R$ 12.500,00
14	 **Imagem meramente ilustrativa**	**Pasta em PVC cristal Personalizada:** - Tipo: Pasta em PVC, Zip Zap; - Material: PVC cristal transparente ou colorida, com fechamento em zip zap transparente ou colorida; - Tamanho aproximado: 37 x 27 cm; - Personalizadas conforme demanda; - Modelos variados a serem definidos; **- Amostra para aprovação:** A contratada deverá **encaminhar amostra (física ou prova impressa)** para **aprovação prévia da contratante** antes do início da produção/execução do quantitativo total.	UND	500	R$ 6,50	R$ 3.250,00
VALOR TOTAL						**R$ 33.250,00**

GRUPO 03						
ITEM	**IMAGEM**	**DESCRIÇÃO DO MATERIAL**	**UND**	**QNT**	**V.UNT**	**V.TOTAL**
15	 **Imagem meramente ilustrativa**	**Certificado com Moldura:** Certificado: - Tamanho: 21 cm x 29 cm; - Papel couchê com brilho 250g; - Modelo a ser definido; **Moldura**: - Moldura em madeira 2mm; - Cor a definir (conforme cor da impressão do certificado); - Fundo em Eucatex de 3 MM; - Abertura do fundo com Flex Points; - Vidro de 2MM incolor; - Suporte estilo gravata e gancho para pendurar; - Embalado em plástico bolha, isopor e caixa de papelão para que o produto chegue em perfeito estado;	UND	300	R$ 90,00	R$ 27.000,00
16	 **Imagem meramente ilustrativa**	**Moldura para certificado:** - Moldura em madeira; - Espessura 2cm; - Cor a definir (conforme cor da impressão do certificado); - Fundo em Eucatex de 3MM; - Abertura do fundo com Flex Points; - Vidro de 2MM incolor; - Suporte estilo gravata e gancho para pendurar; - Embalado em plástico bolha, isopor e caixa de papelão para que o produto chegue em perfeito estado;	M²	100	R$ 130,00	R$ 13.000,00
17	 **Imagem meramente ilustrativa**	**Quadro com moldura tamanhos variados:** Quadro tamanhos variados; - Imagens, gravuras e fotos conforme tamanhos e demandas a serem definidos; - Papel couchê com brilho 150g a 250g; Moldura em madeira: - Espessura da madeira: mínimo 2cm e máximo de 10 cm; - Cores e modelos a serem definidos, conforme formato e modelo de quadro; - Fundo em Eucatex 3mm; - Paspatur, cores variadas, a ser definido se necessário; - Vidro de 2mm incolor; - Serrilha para fixação em parede, ou modelo gravata para mesa; - Embalado em plástico bolha, isopor e caixa de papelão para que o produto chegue em perfeito estado.	M²	500	R$ 240,00	R$ 120.000,00
VALOR TOTAL					**R$ 160.000,00**	

GRUPO 04						
ITEM	**IMAGEM**	**DESCRIÇÃO DO MATERIAL**	**UND**	**QNT**	**V.UNT**	**V.TOTAL**
18	 **Imagem meramente ilustrativa**	**Plotagem para veículos com remoção de adesivo antigo e limpeza:** - Material: Película vinílica autoadesiva, automotiva; - Impressão em policromia, colorida; - Com laminação protetora ou verniz UV; - Recorte eletrônico: redondo, quadrado ou corte especial (ou conforme necessidade); - Aplicação nos veículos da Defensoria; - Garantia mínima de 12 meses; - Modelos a serem definidos; - **Visita técnica e medição:** A contratada deverá **comparecer previamente ao local** para **vistoria e levantamento de medidas**, antes da confecção do material, garantindo dimensionamento correto e compatibilidade com o local de instalação; - **Preparação da superfície:** Antes da aplicação, a contratada deverá executar a **preparação do local/superfície**, incluindo **limpeza**, remoção de poeira, gordura e outras sujidades, e demais ajustes necessários para garantir perfeita aderência e acabamento;	M²	300	R$ 145,00	R$ 43.500,00
19	 **Imagem meramente ilustrativa**	**Adesivo para cerâmica** - Adesivo vinil de alta qualidade; - Acabamento: fosco, brilhante ou texturizado, conforme necessidade; - Com laminação protetora ou verniz de proteção; - Resistência: resistente à umidade, às intempéries e a produtos de limpeza; - Fixação: tecnologia de colagem que evita bolhas e facilita a remoção sem danificar a superfície; - **Visita técnica e medição:** A contratada deverá **comparecer previamente ao local** para **vistoria e levantamento de medidas**, a fim de garantir a adequação do material antes da confecção. - **Aplicação no local:** a contratante deverá limpar a superfície onde será aplicado o adesivo. O adesivo deverá ser **aplicado no local pela contratada**, com mão de obra inclusa, garantindo **alinhamento, acabamento uniforme**, sem bolhas, dobras ou descolamentos. - Impressão: qualidade fotográfica, com tintas UV resistentes ao desgaste.	M²	50	R$ 130,00	R$ 6.500,00
20	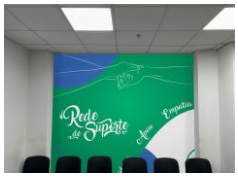 **Imagem meramente ilustrativa**	**Adesivo Vinil para parede** - Material: Adesivo vinil de alta qualidade. - Acabamento: fosco, brilhante ou texturizado conforme necessidade; - Com laminação protetora ou verniz de proteção; - **Visita técnica e medição:** A contratada deverá **comparecer previamente ao local** para **vistoria e levantamento de medidas**, a fim de garantir a adequação do material antes da confecção. - **Preparação da parede:** Antes da aplicação, a contratada deverá realizar a **preparação da superfície**, incluindo **limpeza**, remoção de poeira/resíduos e se necessária aplicação de **regularização pontual** para assegurar perfeita aderência (em conformidade com o tipo de parede	M²	150	R$ 145,00	R$ 21.750,00

		existente). - Resistência: alta aderência em superfícies lisas, pintadas e a variações de temperatura; - Impressão: resolução mínima de 1440 dpi resistente ao desbotamento; **- Aplicação no local:** O adesivo deverá ser **aplicado no local pela contratada**, com mão de obra inclusa, garantindo **alinhamento, acabamento uniforme**, sem bolhas, dobras ou descolamentos.				
21	 **Imagem meramente ilustrativa**	**Adesivo perfurado** - Material: Filme perfurado de PVC com adesivo acrílico permanente; - Perfuração: 50% de área vazada para visibilidade interna; - Impressão: Resolução mínima de 1440 dpi, utilizando tecnologia eco solvente; - **Visita técnica e medição:** A contratada deverá **comparecer previamente ao local** para **vistoria e levantamento de medidas**, antes da confecção do material, garantindo dimensionamento correto e compatibilidade com o local de instalação; - **Remoção (quando houver):** A contratada deverá realizar a **remoção do adesivo/material existente,** incluindo **retirada de resíduos de cola** e limpeza da superfície, de modo a deixá-la apta para nova aplicação, sem danos ao substrato; - **Preparação da superfície:** Antes da aplicação, a contratada deverá executar a **preparação do local/superfície**, incluindo **limpeza**, remoção de poeira, gordura e outras sujidades, e demais ajustes necessários para garantir perfeita aderência e acabamento; **- Aplicação no local:** O adesivo deverá ser **aplicado no local pela contratada**, com mão de obra inclusa, garantindo **alinhamento, acabamento uniforme**, sem bolhas, dobras ou descolamentos;	M²	50	R$ 150,00	R$ 7.500,00
22	 **Imagem meramente ilustrativa**	**Adesivo de vinil Personalizado com corte especial** Adesivo vinil de alta qualidade; Acabamento: brilhante, fosco ou transparente conforme necessidade; Recorte eletrônico (ou conforme necessidade); - **Visita técnica e medição:** A contratada deverá **comparecer previamente ao local** para **vistoria e levantamento de medidas**, antes da confecção do material, garantindo dimensionamento correto e compatibilidade com o local de instalação; - **Preparação da superfície:** Antes da aplicação, a contratada deverá executar a **preparação do local/superfície**, incluindo **limpeza**, remoção de poeira, gordura e outras sujidades, e demais ajustes necessários para garantir perfeita aderência e acabamento; **- Aplicação no local:** O adesivo deverá ser **aplicado no local pela contratada**, com mão de obra inclusa, garantindo **alinhamento, acabamento uniforme**, sem bolhas, dobras ou descolamentos;	M²	500	R$ 115,00	R$ 57.500,00
VALOR TOTAL					**R$ 136.750,00**	

GRUPO 05						
ITEM	**IMAGEM**	**DESCRIÇÃO DO MATERIAL**	**UND**	**QNT**	**V.UNT**	**V.TOTAL**
23	 **Imagem meramente ilustrativa**	**Banner:** - Tamanho aproximado: 0,80 cm x 1,20 m; - Impressão em policromia, colorida; - Cores variadas; - Acompanhado por bastão de madeira e estirante; - Com suporte para banner; - Modelos variados a serem definidos;	UND	200	R$ 79,00	R$ 15.800,00
24	 **Imagem meramente ilustrativa**	**Wind Banner personalizado** - Impressão: dupla face; - Cor: 4x0 - Tamanho mínimo 2,5m e máximo de 3m; - Hastes de alumínio; - Tecido: 100% poliéster (Oxford ou Microfibra); - Base em plástico para coloca areia ou água, no mínimo 6kg; - Acompanhada de estrutura completa para montagem, base para piso de alta estabilidade e sistema de fixação que proporciona movimentação suave ao vento.	UND	200	R$ 310,00	R$ 62.000,00
25	 **Imagem meramente ilustrativa**	**Bandeira Wind personalizado** - Impressão: dupla face e cores vibrantes; - Tamanho mínimo 2,5m e máximo de 3m; - Tecido: 100% poliéster (Oxford ou Microfibra); - Cor: 4x0 - Possui reforço na ponta para evitar que rasgue. - Modelo a ser definido;	UND	200	R$ 150,00	R$ 30.000,00
26	 **Imagem meramente ilustrativa**	**Lona personalizada:** - Tamanho mínimo 3 x 2m e máximo 6 x 4m; - Lona em 380g; - Impressão: em policromia; - Cor: 4x0; - Revestimento: brilho; - Personalização variadas; - Com ilhós ou velcro; - Modelos variados a serem definidos;	M²	100	R$ 92,00	R$ 9.200,00
VALOR TOTAL					**R$ 117.000,00**	

GRUPO 06						
ITEM	**IMAGEM**	**DESCRIÇÃO DO MATERIAL**	**UND**	**QNT**	**V.UNT**	**V.TOTAL**
27	 **Imagem meramente ilustrativa**	**Placa de Homenagem Sustentável:** - Produzida com cartões reciclados; - Formato de mosaico; - Tamanho aproximado 170x170 mm; - Impressão 4x0 cores; - Cantos arredondados; - Dobra para apoio de bancada. **- Amostra para aprovação:** A contratada deverá **encaminhar amostra (física ou prova impressa)**	UND	100	R$ 23,00	R$ 2.300,00

		para **aprovação prévia da contratante** antes do início da produção/execução do quantitativo total;				
28	 **Imagem meramente ilustrativa**	**Placa de Inauguração – Salas verdes:** - Material: PVC expandido de 3 mm; - Medindo: 30 cm x 40cm; - Impressão colorida; - Acompanhada de fita dupla face para fixação;	UND	50	R$ 25,00	R$ 1.250,00
29	 **Imagem meramente ilustrativa**	**Placa de premiação** - Material: placa em acrílico, recorte a laser; - **Medidas da placa**: mínimo de 17cmx 9cm e máximo de 21cm x 15cm, com espessura do acrílico de 3mm; - **Medida da base**: mínimo de 11cm x 7cm e máximo de 18 cm x 10 cm, com espessura de acrílico de 8mm; - Impressão; colorida de alta qualidade, com acabamento fino; - Embalado em plástico bolha, isopor e caixa de papelão para que o produto chegue em perfeito estado; - Modelos variados a serem definidos; **- Amostra para aprovação:** A contratada deverá **encaminhar amostra (física ou prova impressa)** para **aprovação prévia da contratante** antes do início da produção/execução do quantitativo total;	UND	500	R$ 70,00	R$ 35.000,00
30	 **Imagem meramente ilustrativa**	**Placa Acrílica:** - Tipo: placa acrílica para sinalização de guichês; - Tamanho: 15 cm x 20,5 cm (larg. X alt.); - Espessura: 2mm; **- Amostra para aprovação:** A contratada deverá **encaminhar amostra (física ou prova impressa)** para **aprovação prévia da contratante** antes do início da produção/execução do quantitativo total;	UND	200	R$ 30,00	R$ 6.000,00
31	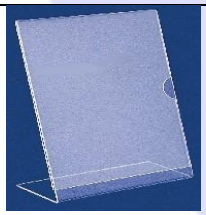 **Imagem meramente ilustrativa**	**SUPORTE EM ACRÍLICO:** - Tipo: vertical em L; - Tamanho aproximado: 21 x 30 cm (folha A4); - Material: em acrílico transparente; - Para informativos e panfletos em papel tamanho A4;	UND	50	R$ 35,00	R$ 1.750,00
32	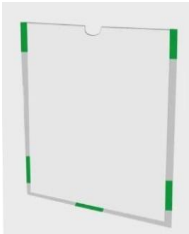 **Imagem meramente ilustrativa**	**SUPORTE EM ACRÍLICO:** - Tipo: de parede; - Tamanho aproximado: 21 cm x 30 cm (folha A4); - Material: em acrílico transparente; - Para informativos e panfletos em papel tamanho A4; - Acompanhada de fita dupla face para fixação.	UND	50	R$ 32,00	R$ 1.600,00

33	 **Imagem meramente ilustrativa**	**Pins Personalizados:** - Material: metal nobre (latão), em baixo relevo na cor dourado, esmaltado e estampado nas cores a serem definidos pela Gestão Superior; - Acabamento fino; - Medidas: 2 cm x 2 cm; - Com fecho tipo borboleta americano na cor dourado; - Modelos variados a serem definidos; **- Amostra para aprovação:** A contratada deverá **encaminhar amostra (física ou prova impressa)** para **aprovação prévia da contratante** antes do início da produção/execução do quantitativo total;	UND	2.000	R$ 20,00	R$ 40.000,00
34	 **Imagem meramente ilustrativa**	**Medalhas personalizadas fundida com estojo** **Medalha:** - Material da medalha: metal nobre (latão fundido); - Banho nas cores: ouro, ouro envelhecido ou prata; - Modelos e tamanhos variados; - Confeccionado em alto relevo, baixo relevo ou liso; **Passador de fita:** - Passador de fita confeccionado em metal nobre (latão fundido), com espaço para fita até de 45 mm de largura, com alça adequada para unir e medalhão a fita; - Banho nas cores: ouro, ouro envelhecidos ou prata; - Confeccionado em alto relevo, baixo relevo ou liso; - Fita para pescoço, confeccionado em gorgurão ou em cetim (modelo a definir), comprimento necessário para passar à cabeça e apoiar-se ao pescoço dos agraciados; - Largura: mínimo de 10mm e máximo de 45mm; - Modelos personalizados, conforme demanda; **Estojo** - Estojo de percaline preto com fundo falso, abaixo do berço para acondicionar a fita e baixo relevo no formato das demais peças, formando um berço. - Em fino acabamento; **- Amostra para aprovação:** A contratada deverá **encaminhar amostra (física ou prova impressa)** para **aprovação prévia da contratante** antes do início da produção/execução do quantitativo total;	UND	300	R$ 110,00	R$ 33.000,00
VALOR TOTAL					**R$ 120.900,00**	
GRUPO 07						
ITEM	**IMAGEM**	**DESCRIÇÃO DO MATERIAL**	**UND**	**QNT**	**V.UNT**	**V.TOTAL**
35	 **Imagem meramente ilustrativa**	**Sacola de papel** - Medidas aproximadas da sacola: tam. pequeno 17,5cm largura X 8,5cm profundidade X 21,5cm altura; - Material: papel kraft 110g; - Cor: marrom; - Personalizadas conforme demanda; **- Amostra para aprovação:** A contratada deverá **encaminhar amostra (física ou prova impressa)** para **aprovação prévia da contratante** antes do início da produção/execução do quantitativo total;	UND	200	R$ 4,50	R$ 900,00

36	 **Imagem meramente ilustrativa**	**Sacola de papel** - Medidas aproximadas da sacola: tam. médio 23,5cm largura X 10cm profundidade X 31,5cm altura; - Material: papel kraft 110g; - Cor: marrom; - Personalizadas conforme demanda; - **Amostra para aprovação:** A contratada deverá **encaminhar amostra (física ou prova impressa)** para **aprovação prévia da contratante** antes do início da produção/execução do quantitativo total;	UND	350	R$ 5,00	R$ 1.750,00
37	 **Imagem meramente ilustrativa**	**Sacola de papel** - Medidas aproximadas da sacola: tam. grande: 32cm largura X 20cm profundidade X 38cm altura; - Material: papel kraft 110g; - Cor: marrom; - Personalizadas conforme demanda; - **Amostra para aprovação:** A contratada deverá **encaminhar amostra (física ou prova impressa)** para **aprovação prévia da contratante** antes do início da produção/execução do quantitativo total;	UND	150	R$ 8,00	R$ 1.200,00
38	 **Imagem meramente ilustrativa**	**Sacolas Ecobag personalizadas** - Sacolas 100% em algodão cru ecológica; - Medidas aproximado da sacola: 40 cm de altura x 37 de largura; - Com alça de aproximadamente 60 cm e 20 mm de largura; - Modelos variados; - Personalizadas conforme demanda; - **Amostra para aprovação:** A contratada deverá **encaminhar amostra (física ou prova impressa)** para **aprovação prévia da contratante** antes do início da produção/execução do quantitativo total;	UND	500	R$ 15,00	R$ 7.500,00
39	 **Imagem meramente ilustrativa**	**Caneta ecológica personalizada:** - Tipo: caneta esferográfica; - Material: material ecológico; - Tamanho aproximado: 14 cm x 1,5 cm; - Clip e ponteira em plástico; - Com relevo na ponteira; - Abertura: acionada por clique; - Tinta na cor azul; - Ponta com esfera em aço; - Personalização e cores a serem definidos; - **Amostra para aprovação:** A contratada deverá **encaminhar amostra (física ou prova impressa)** para **aprovação prévia da contratante** antes do início da produção/execução do quantitativo total;	UND	5.000	R$ 3,00	R$ 15.000,00
40	 **Imagem meramente ilustrativa**	**Crachás funcionais personalizados** - PVC branco leitoso, alta flexibilidade, em policromia: Formato: 86,00mm x 54mm x 0,76mm ISO (larg.x alt.x espessura); - Impressão Gráfica: Offset, 4 x 1 (anverso/verso) - Sistema de termo impressão, foto e dados digitalizados, gravação interna para proporcionar maior segurança contra abrasão, raspagem ou apagamentos com uso de solventes; - Proteção overlay, resistente a umidade e manuseio, durabilidade e segurança dos dados; - Orientação retrato; - **Amostra para aprovação:** A contratada deverá	UND	1000	R$ 13,00	R$ 13.000,00

		encaminhar amostra (física ou prova impressa) para **aprovação prévia da contratante** antes do início da produção/execução do quantitativo total;				
41	 **Imagem meramente ilustrativa**	**Cordão para crachá** - Serigrafia em alto relevo; - Com tinta plástica; - Personalizado em tecido poliéster microfibra trançado; - Na cor verde; - Antialérgico; - Tamanho 60 x 1 cm personalizado (frente e verso) com o nome da "Defensoria Pública do Estado do Maranhão", com jacaré; - **Amostra para aprovação:** A contratada deverá **encaminhar amostra (física ou prova impressa)** para **aprovação prévia da contratante** antes do início da produção/execução do quantitativo total;	UND	1000	R$ 5,00	R$ 5.000,00
42	 **Imagem meramente ilustrativa**	**Porta Crachá** - Material rígido indicado para proteger crachá contra riscos, umidade ou quebra; - Material transparente; - **Amostra para aprovação:** A contratada deverá **encaminhar amostra (física ou prova impressa)** para **aprovação prévia da contratante** antes do início da produção/execução do quantitativo total;	UND	1000	R$ 2,80	R$ 2.800,00
VALOR TOTAL					**R$ 47.150,00**	
VALOR TOTAL GERAL					**R$ 1.192.450,00**	

Ao efetuar essa proposta, esta empresa proponente declara **garantia total do produto caso defeito** e ter tomado pleno conhecimento das obrigações das partes e das condições de prestação dos serviços. Esta empresa proponente declara que todas as despesas diretas e indiretas envolvidas no provimento dos serviços estão incluídas nos valores desta proposta de preços, que possui capacidade técnico-operacional adequada e que os preços são exequíveis. Na oportunidade declaramos que nos Preços propostos estão incluídos todos os custos e despesas relativos a correta execução do objeto em conformidade com as especificações e condições elencadas no Edital e seus Anexos, bem como, expressamos nossa ciência de que não serão tolerados pedidos de aditivos que visem recompor preços oriundos de redução exagerada de preços; e de que somente serão aceitos pedidos de aditivos de acordo com as normas internas que regulamentam a matéria. Declaramos ainda, que nos respectivos preços estão incluídos todos os custos diretos e indiretos, encargos, tributos, transporte, seguros, contribuições e obrigações sociais, trabalhistas e previdenciárias, bem como todos os demais custos que, porventura incidam sobre o objeto licitado.

Prazo de validade da proposta: De acordo Edital.
Prazo e condições de entrega: De acordo Edital.
Local de entrega: De acordo Edital.

São Luís, 12 de Março de 2026

NILSON R DA SILVA LTDA:12928398000100
Assinado de forma digital por NILSON R DA SILVA LTDA:12928398000100
Dados: 2026.03.12 20:22:43 -03'00'

NILSON R DA SILVA LTDA
CNPJ: 12.928.398/0001-00

REPÚBLICA FEDERATIVA DO BRASIL

CADASTRO NACIONAL DA PESSOA JURÍDICA

NÚMERO DE INSCRIÇÃO	COMPROVANTE DE INSCRIÇÃO E DE SITUAÇÃO CADASTRAL	DATA DE ABERTURA
12.928.398/0001-00 **MATRIZ**		**25/11/2010**

NOME EMPRESARIAL
NILSON R. DA SILVA LTDA

TÍTULO DO ESTABELECIMENTO (NOME DE FANTASIA)
POLIGRAFICA

PORTE
ME

CÓDIGO E DESCRIÇÃO DA ATIVIDADE ECONÔMICA PRINCIPAL
18.13-0-99 - Impressão de material para outros usos

CÓDIGO E DESCRIÇÃO DAS ATIVIDADES ECONÔMICAS SECUNDÁRIAS
18.13-0-01 - Impressão de material para uso publicitário
18.11-3-01 - Impressão de jornais
18.11-3-02 - Impressão de livros, revistas e outras publicações periódicas
18.12-1-00 - Impressão de material de segurança
18.22-9-01 - Serviços de encadernação e plastificação
47.61-0-03 - Comércio varejista de artigos de papelaria
47.51-2-01 - Comércio varejista especializado de equipamentos e suprimentos de informática
47.89-0-99 - Comércio varejista de outros produtos não especificados anteriormente
74.10-2-99 - atividades de design não especificadas anteriormente

CÓDIGO E DESCRIÇÃO DA NATUREZA JURÍDICA
206-2 - Sociedade Empresária Limitada

LOGRADOURO
AV VENCESLAU BRAZ

NÚMERO
149

COMPLEMENTO
: AV. DJALMA MARQUES;

CEP
65.020-640

BAIRRO/DISTRITO
DIAMANTE

MUNICÍPIO
SAO LUIS

UF
MA

ENDEREÇO ELETRÔNICO
POLIGRAFICA@LIVE.COM

TELEFONE
(98) 3084-4802/ (98) 8880-9056

ENTE FEDERATIVO RESPONSÁVEL (EFR)
*****

SITUAÇÃO CADASTRAL
ATIVA

DATA DA SITUAÇÃO CADASTRAL
25/11/2010

MOTIVO DE SITUAÇÃO CADASTRAL

SITUAÇÃO ESPECIAL
****

DATA DA SITUAÇÃO ESPECIAL
****

Aprovado pela Instrução Normativa RFB nº 2.119, de 06 de dezembro de 2022.

Emitido no dia **19/03/2026** às **09:19:22** (data e hora de Brasília). Página: **1/1**

Orçamento
10698
16/03/2026 16:54
Ref.: DIVISÃO DE MATERIAL E PATRIMÔNIO

Anexo 3

Cliente	Contato	Telefone
D P E MA	Defensoria Publica do Estado do Maranhão	

CNPJ/CPF	Endereço
00.820.295/0001-42	AV JUNIOR COIMBRA, SN - RENASCENCA - CEP: 65075-696 - SAO LUIS - MA

Há mais de 10ANOS contribuímos com o crescimento de empresas de diferentes segmentos e portes.

A Nossa atuação em 4 pilares: qualidade, prazo, preço e resultado. Nos comprometemos com seus resultados. Com essa premissa, já atendemos muitos clientes de diversos segmentos e portes. Todo cliente tem um desafio. E para a gente, ideias boas são aquelas que vencem desafios.

Item	Imagem	Descrição	Medidas	Qtde	Valor Unit	Subtotal
1		CERTIFICADO COM MOLDURA Certificado: Tamanho: 21 cm x 29 cm; Papel couchê com brilho 250g; Modelo a ser definido; Moldura: Moldura em madeira 2mm; Cor a definir (conforme cor da impressão do certificado); Fundo em Eucatex de 3 MM; Abertura do fundo com Flex Points; Vidro de 2MM incolor; Suporte estilo gravata e gancho para pendurar; Embalado em plástico bolha, isopor e caixa de papelão para que o produto chegue em perfeito estado;	0,210 x 0,290 x 0,020	300	95,00	R$ 28.500,00
2		MOLDURA PARA CERTIFICADO Moldura em madeira; Espessura 2cm; Cor a definir (conforme cor da impressão do certificado); Fundo em Eucatex de 3MM; Abertura do fundo com Flex Points; Vidro de 2MM incolor; Suporte estilo gravata e gancho para pendurar; Embalado em plástico bolha, isopor e caixa de papelão para que o produto chegue em perfeito estado;	M²	100	135,00	R$ 13.500,00
3		QUADRO COM MOLDURA TAMANHOS VARIADOS Quadro tamanhos variados; Imagens, gravuras e fotos conforme tamanhos e demandas a serem definidos; Papel couchê com brilho 150g a 250g; Moldura em madeira: Espessura da madeira: mínimo 2cm e máximo de 10 cm; Cores e modelos a serem definidos, conforme formato e modelo de quadro; Fundo em Eucatex 3mm; Paspatur, cores variadas, a ser definido se necessário; Vidro de 2mm incolor; Serrilha para fixação em parede, ou modelo gravata para mesa; Embalado em plástico bolha, isopor e caixa de papelão para que o produto chegue em perfeito estado.	M²	500	250,00	R$ 125.000,00
4		SUPORTE EM ACRÍLICO Tipo: de parede Tamanho aproximado: 21 cm x 30 cm (folha A4) Material: em acrílico transparente Acompanhada de fita dupla face para fixação. ;	0.210 x 0.300 x 0.030	50	35,00	R$ 1.750,00
5		PLACA DE HOMENAGEM SUSTENTÁVEL: Produzida com cartões reciclados; Formato de mosaico; Tamanho aproximado 170x170 mm; Impressão 4x0 cores; Cantos arredondados; Dobra para apoio de bancada	0.170 x 0.170 x 0,040	100	26,00	R$ 2.600,00

Anexo 3

6		SUPORTE EM ACRÍLICO Tipo: vertical em L Tamanho aproximado: 21 x 30 cm (folha A4) Material: em acrílico transparente +DUAS DOBRAS Para informativos e panfletos em papel tamanho A4;	0.210 x 0.300 x 0.030	50	40,00	R$ 2.000,00
7		PLACA DE INAUGURAÇÃO Material: PVC expandido de 3 mm Medindo: 30 cm x 40cm; - Impressão colorida Acompanhada de fita dupla face para fixação	0.300 x 0.400 x 0.030	50	35,52	R$ 1.776,00
8		PLACA ACRÍLICA Sinalização de guichês Tamanho: 15 cm x 20,5 cm (larg. X alt.) Espessura: 2mm; +FITA DUPLA FACE	0.150 x 0.205 x 0.030	200	16,40	R$ 3.280,00
9		PLACA DE PREMIAÇÃO Placa em acrílico, recorte a laser; - Medidas da placa: mínimo de 17cmx 9cm Com espessura do acrílico de 3mm Medida da base: mínimo de 11cm x 7cm, com espessura de acrílico de 8mm Impressão; colorida de alta qualidade, com acabamento fino; - Embalado em plástico bolha, isopor e caixa de papelão para que o produto chegue em perfeito estadp papelão para que o produto chegue em perfeito estado;	0.090 x 0.170 x 0.030	500	75,00	R$ 37.500,00
10		LONA PERSONALIZADA Tamanho: mínimo 3 x 2m e máximo 6 x 4m Lona em 380g; - Impressão Revestimento: brilho Com ilhós	3.000 x 2.000 x 0.001	200	345,00	R$ 69.000,00
11		PLOTAGEM DE VEICULOS COM REMOÇÃO Película vinílica autoadesiva, automotiva; - Impressão em policromia, colorida Com verniz UV; - Recorte eletrônico: redondo, quadrado ou corte especial (ou conforme necessidade); - Aplicação nos veículos da Defensoria;	M²	300	155,00	R$ 46.500,00
12		ADESIVO PARA CERÂMICA - (VALOR DE M²) Adesivo vinil de alta qualidade Acabamento: fosco, brilhante ou texturizado, conforme necessidade Com laminação protetora ou verniz de proteção;	M²	50	137,50	R$ 6.875,00
13		ADESIVO VINIL PARA PAREDE - (VALOR DE M²) Adesivo vinil de alta qualidade Acabamento: fosco, brilhante ou texturizado, conforme necessidade Com laminação protetora ou verniz de proteção;	M²	150	145,00	R$ 21.750,00

Anexo 3

14		ADESIVO PERFURADO Filme perfurado com adesivo Perfuração: 50% de área vazada para visibilidade interna;	M²	50	110,00	R$ 5.500,00
15		ADESIVO VINIL PERSONALIZADO COM CORTE ESPECIAL Adesivo vinil de alta qualidade; Acabamento: brilhante, fosco ou transparente conforme necessidade; Recorte eletrônico (ou conforme necessidade);	M²	500	122,00	R$ 61.000,00
16		IMPRESSÃO DE RELATÓRIO DE GESTÃO Tipo: livro de relatório de gestão; Tamanho da página: 22 X 29 cm; Capa em papel couchê com gramatura de 250g, com laminação em brilho frente e verso; Miolo com 92 páginas em papel couchê, gramatura de 150g, com brilho, 4 X 4 cores; Acabamento colado brochura e costura.	0,220 x 0,290 x 0,020	500	55,00	R$ 27.500,00

Total: **R$ 454.031,00**

Prazos e condições de pagamento

Forma de pagamento
PIX / Doc / Ted

Validade da proposta
60 dia(s)

Condições
50% no ato e 50% na entrega

Prazo de entrega
30

Logística

Cliente Retira

Condições: Após autorização, este orçamento/pedido será instrumento de contrato de prestação de serviço ou venda, entre cliente ou seu representante e a empresa contratada. O fornecimento do layout não é responsabilidade inicial da contratada. O prazo de produção, só é valido a partir do envio de arte e orçamento aprovado.

Condições gerais:

- Adesivagem de veículos: É de responsabilidade do contratante, entregar o veículo lavado e limpo. Após a aplicação não polir ou usar produtos derivados de silicones ou abrasivos, não lavar com maquinas de pressão. Para uma boa plotagem, o veículo não deve apresentar pontos de ferrugem ou massa, pois formam-se bolhas e atrapalham a aderência. O veiculo será devidamente vistoriado e realizado checklist no momento da entrega para garantir integridade do bem. A garantia não cobre, atos de vandalismo.
- Luminosos: A licença da prefeitura, é de responsabilidade do contratante.

Garantias: Estruturas de metalon e pinturas 6 meses / Lonas e Adesivos impressos 6 meses / material elétrico 90 dias / materiais em ACM 1 ano.
Materiais produzidos e não retirados apos 90 dias serão descartados.

Observações gerais: não nos responsabilizamos por armazenagem de material desinstalados, sendo de inteira responsabilidade do cliente informar local de entrega.

São luis, 16 de março de 2026.

gov.br
Documento assinado digitalmente
DIOGO ALENCAR SIMONS
Data: 16/03/2026 18:02:44-0300
Verifique em https://validar.iti.gov.br

Toprint Comunicação Visual
CNPJ: 69.413.979/0001-26

DPE - MA

REPÚBLICA FEDERATIVA DO BRASIL

CADASTRO NACIONAL DA PESSOA JURÍDICA

NÚMERO DE INSCRIÇÃO	COMPROVANTE DE INSCRIÇÃO E DE SITUAÇÃO CADASTRAL	DATA DE ABERTURA
69.413.979/0001-26 **MATRIZ**		**20/05/1993**

NOME EMPRESARIAL
TP VISUAL LTDA

TÍTULO DO ESTABELECIMENTO (NOME DE FANTASIA)
TP VISUAL

PORTE
EPP

CÓDIGO E DESCRIÇÃO DA ATIVIDADE ECONÔMICA PRINCIPAL
18.13-0-99 - Impressão de material para outros usos

CÓDIGO E DESCRIÇÃO DAS ATIVIDADES ECONÔMICAS SECUNDÁRIAS
25.12-8-00 - Fabricação de esquadrias de metal
25.42-0-00 - Fabricação de artigos de serralheria, exceto esquadrias
31.01-2-00 - Fabricação de móveis com predominância de madeira
32.99-0-03 - Fabricação de letras, letreiros e placas de qualquer material, exceto luminosos
32.99-0-04 - Fabricação de painéis e letreiros luminosos
33.29-5-01 - Serviços de montagem de móveis de qualquer material
42.92-8-01 - Montagem de estruturas metálicas
43.29-1-01 - Instalação de painéis publicitários
43.30-4-04 - Serviços de pintura de edifícios em geral
61.90-6-01 - Provedores de acesso às redes de comunicações

CÓDIGO E DESCRIÇÃO DA NATUREZA JURÍDICA
206-2 - Sociedade Empresária Limitada

LOGRADOURO	NÚMERO	COMPLEMENTO
R CODO / AMIZADE	**6**	********

CEP	BAIRRO/DISTRITO	MUNICÍPIO	UF
65.067-317	**TURU**	**SAO LUIS**	**MA**

ENDEREÇO ELETRÔNICO	TELEFONE
CONTABIL@TOPRINT.COM.BR	**(98) 3181-7400/ (98) 3235-7400**

ENTE FEDERATIVO RESPONSÁVEL (EFR)
*****

SITUAÇÃO CADASTRAL	DATA DA SITUAÇÃO CADASTRAL
ATIVA	**03/11/2005**

MOTIVO DE SITUAÇÃO CADASTRAL

SITUAÇÃO ESPECIAL	DATA DA SITUAÇÃO ESPECIAL
********	********

Aprovado pela Instrução Normativa RFB nº 2.119, de 06 de dezembro de 2022.

Emitido no dia **19/03/2026** às **10:29:02** (data e hora de Brasília). Página: **1/1**

DEFENSORIA PÚBLICA
do Estado do Maranhão

DESPACHO

DMP /Divisão de Material e Patrimônio

DESTINATÁRIO
Assessoria Jurídica

Considerando o processo nº **0001760.110000938.0.2026, Aquisição de material gráfico,**

Considerando o despacho de saneamento exarado por essa Assessoria Jurídica, que determinou a revisão da pesquisa de preços dos itens indicados no processo de aquisição de materiais gráficos, informamos que foram realizados os ajustes pertinentes.

Foram revisadas as referências do Grupo 1, item 7, com exclusão de preços incompatíveis com as medidas pretendidas para o bloco de atendimento; do Grupo 6, item 28, com correção da composição da mediana; do Grupo 7, item 35, com adequação às medidas da sacola pequena; e do Grupo 7, item 40, com exclusão de referências que contemplavam crachá acompanhado de cordão.

Quanto ao Grupo 3, itens 16 e 17, manteve-se a unidade de medida em metro quadrado (m²), considerando que os objetos serão confeccionados sob demanda, em dimensões variáveis, sendo a medição por área a forma mais adequada para execução, controle e pagamento.

Dessa forma, encaminham-se os autos à ASSEJUR para prosseguimento da análise e emissão de parecer.

São Luís-MA, em **04** de **maio** de **2026**.

Lucivânia Santana Pereira
Chefe de Divisão de Material

Documento assinado eletronicamente por **Lucivania Santana Pereira**, **Chefe de Divisão**, em 04/05/2026, às 11:33, conforme horário oficial de Brasília, com fundamento no § 3º do art. 4º, do Decreto n.º 10.543, de 13 de novembro de 2020.

A autenticidade do documento pode ser conferida no link Validar Documento informando o código verificador **0363852** e o código CRC **A01E169F**.

PARECER JURÍDICO Nº: 102/2026 - ASSEJUR

PROCESSO N.º: 0001760.110000938.0.2026

Unidade Emitente: ASSEJUR /Assessoria Jurídica

Assunto: Análise de minuta de edital de licitação para a aquisição de materiais gráficos.

1- RELATÓRIO

Trata o presente expediente de processo administrativo que tem por finalidade o registro de preços para futura e eventual aquisição de materiais gráficos, conforme especificações, quantitativos, padrões de qualidade e condições estabelecidas neste Termo de Referência, destinados ao atendimento das demandas institucionais da Defensoria Pública do Estado do Maranhão.

Os seguintes documentos são relevantes para a análise jurídica:

Documento de formalização da demanda;

Termo de Referência;

Pesquisa de Preços;

Mapa comparativo de Preços;

Mapa de gerenciamento de riscos;

Instrumento de medição de resultados;

Disponibilidade Orçamentária;

Parecer de análise de Regularidade;

Autorização de abertura de processo licitatório;

Minuta do Edital de Licitação.

É a síntese do necessário.

2- APRECIAÇÃO JURÍDICA

2.1 - FINALIDADE E ABRANGÊNCIA DO PARECER JURÍDICO

A presente manifestação jurídica tem o escopo de assistir a autoridade assessorada no controle prévio de legalidade, conforme estabelece o artigo 53, I e II, da Lei nº 14.133, de 2021:

Art. 53. Ao final da fase preparatória, o processo licitatório seguirá para o órgão de assessoramento jurídico da Administração, que realizará controle prévio de legalidade mediante análise jurídica da contratação.

§ 1º Na elaboração do parecer jurídico, o órgão de assessoramento jurídico da Administração deverá:

I - apreciar o processo licitatório conforme critérios objetivos prévios de atribuição de prioridade;

II - redigir sua manifestação em linguagem simples e compreensível e de forma clara e objetiva, com apreciação de todos os elementos indispensáveis à contratação e com exposição dos pressupostos de fato e de direito levados em consideração na análise jurídica.

Como se pode observar do dispositivo legal supra, o controle prévio de legalidade se dá em função do exercício da competência da análise jurídica da futura contratação, não abrangendo, portanto, os demais aspectos envolvidos, como os de natureza técnica, mercadológica ou de conveniência e oportunidade. Em relação a esses, eventuais apontamentos decorrem da imbricação com questões jurídicas, na forma do Enunciado BPC nº 07, do Manual de Boas Práticas Consultivas da Advocacia-Geral da União:

Enunciado BPC nº 7

A manifestação consultiva que adentrar questão jurídica com potencial de significativo reflexo em aspecto técnico deve conter justificativa da necessidade de fazê-lo, evitando-se posicionamentos conclusivos sobre temas não jurídicos, tais como os técnicos, administrativos ou de conveniência ou oportunidade, podendo-se, porém, sobre estes emitir opinião ou formular recomendações, desde que enfatizando o caráter discricionário de seu acatamento.

De fato, presume-se que as especificações técnicas contidas no presente processo, inclusive quanto ao detalhamento do objeto da contratação e suas características, tenham sido regularmente determinadas pelo setor competente do órgão, com base em parâmetros técnicos objetivos, para a melhor consecução do interesse público. O mesmo se pressupõe em relação ao exercício da competência discricionária pelo órgão assessorado, cujas decisões devem ser motivadas nos autos.

De outro lado, cabe esclarecer que não é papel do órgão de assessoramento jurídico exercer a auditoria quanto à competência de cada agente público para a prática de atos administrativos, nem de atos já praticados. Incumbe, isto sim, a cada um destes observar se os seus atos estão dentro do seu espectro de competências.

Finalmente, deve-se salientar que determinadas observações são feitas sem caráter vinculativo, mas em prol da segurança da própria autoridade assessorada a quem incumbe, dentro da margem de discricionariedade que lhe é conferida pela lei, avaliar e acatar, ou não, tais ponderações. Não obstante, as questões relacionadas à legalidade serão apontadas para fins de sua correção. O seguimento do processo sem a observância destes apontamentos será de responsabilidade exclusiva da Administração.

2.2 – DA ANÁLISE JURÍDICA

O artigo 18 e incisos da Lei nº 14.133/2021 estabelece todos os elementos que devem ser compreendidos nos autos do processo de contratação pública e, analisando os documentos que compõe a instrução deste processo de contratação, constata-se a presença da definição do objeto e das justificativas para a sua contratação, a autorização da Autoridade Competente para a instauração do processo de contratação, , o Termo de Referência, o Mapa de Gerenciamento de Riscos, o Instrumento de Medição de Resultados, a minuta do Edital, dentre outros documentos.

Desta forma, é possível aferir claramente que os autos do processo se encontram devidamente instruídos, atendendo as exigências mínimas legais, ficando evidenciada a solução mais adequada para atendimento da necessidade pública.

E, nos termos apresentados na justificativa de contratação, resta evidente a primordialidade da contratação, tendo em vista que a aquisição de materiais gráficos para atender às demandas da Defensoria Pública do Maranhão, garante a continuidade das atividades administrativas e institucionais. Esses materiais são essenciais para comunicação com o público, realização de campanhas, eventos e organização dos serviços, incluindo itens como folders, cartilhas, crachás e banners.

A elaboração do Plano Anual de Contratações (PAC) é uma obrigação prevista no art. 12, VII, da Lei nº 14.133/2021, que visa organizar e racionalizar as aquisições e contratações da Administração Pública. Conforme informações prestadas pelo Setor Solicitante, a contratação está devidamente prevista no PCA 2026.

Ressaltamos a ausência do ETP, que foi dispensado pelo Setor Solicitante, uma vez que se trata de uma aquisição que replica modelagens já adotadas em contratos anteriores e recentes, os quais demonstraram eficiência e adequação às necessidades institucionais. Dessa forma, a contratação segue um padrão consolidado e testado, que dispensa a obrigatoriedade de apresentação de ETP, nos termos do disposto no art. 2º, inciso III, do Ato nº 054-DPGE, de 17 de setembro de 2024, que regulamenta a elaboração do Estudo Técnico Preliminar (ETP) no âmbito da Defensoria Pública do Estado do Maranhão, e com base no art. 75, III da Lei nº 14.133/2021.

Seguindo a análise, verifica-se que o Termo de Referência, elaborado a partir do Estudo Técnico Preliminar, contém os seguintes itens: definição do objeto, modalidade e critério de julgamento, especificações e quantitativos do objeto a ser contratado, fundamentação da contratação, os requisitos da contratação, o modelo de execução do objeto, pesquisa de preços, condições recebimento do objeto e de pagamento, obrigações da Contratante e da Contratada, normas de gerenciamento e fiscalização do contrato, a vigência contratual, sanções a serem aplicadas, a identificação dos bens a serem adquiridos, dentre outros, contendo, por conseguinte, os elementos exigidos pelo inciso XXIII do artigo 6º da Lei nº 14.133/2021, que assim determina:

Art. 6º Para os fins desta Lei, consideram-se:

XXIII - termo de referência: documento necessário para a contratação de bens e serviços, que deve conter os seguintes parâmetros e elementos descritivos:

a) definição do objeto, incluídos sua natureza, os quantitativos, o prazo do contrato e, se for o caso, a possibilidade de sua prorrogação;

b) fundamentação da contratação, que consiste na referência aos estudos técnicos preliminares

correspondentes ou, quando não for possível divulgar esses estudos, no extrato das partes que não contiverem informações sigilosas;

c) descrição da solução como um todo, considerado todo o ciclo de vida do objeto;

d) requisitos da contratação;

e) modelo de execução do objeto, que consiste na definição de como o contrato deverá produzir os resultados pretendidos desde o seu início até o seu encerramento;

f) modelo de gestão do contrato, que descreve como a execução do objeto será acompanhada e fiscalizada pelo órgão ou entidade;

g) critérios de medição e de pagamento;

h) forma e critérios de seleção do fornecedor;

i) estimativas do valor da contratação, acompanhadas dos preços unitários referenciais, das memórias de cálculo e dos documentos que lhe dão suporte, com os parâmetros utilizados para a obtenção dos preços e para os respectivos cálculos, que devem constar de documento separado e classificado;

j) adequação orçamentária;

No que tange à adequação orçamentária, cumpre salientar que, por se tratar de licitação processada sob o rito do Sistema de Registro de Preços (SRP), é dispensável a indicação precisa da dotação orçamentária nesta fase preliminar.

Tal entendimento decorre da própria natureza do registro de preços, no qual não há obrigatoriedade de contratação imediata por parte da Administração. Conforme a doutrina e a jurisprudência pátria, a indicação dos recursos financeiros específicos é exigida apenas por ocasião da formalização do contrato ou da retirada da nota de empenho, momento em que se efetiva o compromisso da despesa.

Dessa forma, a inexistência do informe de disponibilidade orçamentária neste estágio processual não obsta o prosseguimento do feito, devendo a dotação correspondente ao elemento de despesa ser devidamente indicada pelo órgão gerenciador no momento das respectivas contratações.

Quanto aos valores estimados, o setor solicitante efetuou pesquisa de preços com base no Art. 23, § 1º, I e III, da Lei 14.133/21, por meio de consulta ao Banco de Preços e teve como metodologia a mediana dos preços válidos obtidos. O setor solicitante informou que o custo estimado total da contratação é de **R$ R$ 1.201.243,00 (um milhão, duzentos e um mil, duzentos e quarenta e três reais),** conforme Termo de Referência.

Entendemos que a pesquisa de preços foi realizada pelo setor requisitante, nos termos da Instrução Normativa SEGES/ME nº 65, de 7 de julho de 2021, que, ao assinar a documentação pertinente, declara a observância dos critérios e diretrizes estabelecidos pela norma, bem como a adequação dos valores praticados no mercado.

Dessa forma, não cabe a Assessoria Jurídica, adentrar no mérito técnico da pesquisa de preços ou na definição dos valores estimados, limitando-se a examinar a regularidade jurídica do processo, não assumindo qualquer responsabilidade sobre a metodologia, parâmetros ou resultados da pesquisa de mercado realizada.

Desta forma, é possível aferir que a fase preparatória do certame se encontra em consonância com as exigências mínimas exigidas pela NLLC, para fins de contratação nesta nova sistemática de licitações públicas.

2.2.1- DA MINUTA DO EDITAL

Conforme já informado, a elaboração da minuta do edital é um dos elementos que devem ser observados na fase interna da licitação pública, tendo aquele sido submetido à análise jurídica.

Afere-se que os itens da minuta do Edital estão definidos de forma clara e precisa e com a devida observância do determinado no artigo 25 da Lei nº 14.133/2021, que assim dispõe:

Art. 25. O edital deverá conter o objeto da licitação e as regras relativas à convocação, ao julgamento, à habilitação, aos recursos e às penalidades da licitação, à fiscalização e à gestão do contrato, à entrega do objeto e às condições de pagamento.

Com relação à modalidade selecionada, o Setor Solicitante optou pela modalidade licitatória pregão eletrônico, a qual possui sua regulamentação legal encampada na Lei nº 14.133/21.

O texto normativo disciplina em seu artigo 6º, inciso XLI, que o pregão é a modalidade destinada a aquisição de bens e serviços comuns, e o inciso XIII do mesmo normativo, destaca que são considerados bens e serviços comuns aqueles cujos padrões de desempenho e qualidade possam ser objetivamente

definidos pelo edital, por meio de especificações usuais no mercado.

Da análise dos autos do processo encaminhado, em especial dos termos constantes do Termo de Referência, pressupõe-se que o objeto a ser licitado enquadra-se dentro o conceito de bens comuns, cujos padrões de desempenho e qualidade possam ser objetivamente definidos pelo edital, o que viabiliza a adoção do pregão como modalidade licitatória.

Em relação ao critério de julgamento adotado, que foi o de menor preço, ressaltamos que o mesmo está de acordo com o disposto no art. 6º, XLI da NLLC.

Dessa forma, entendemos que restaram atendidas as exigências estabelecidas nas normas para realização do Pregão Eletrônico, na modalidade menor preço.

2.2.2 - Publicidade do edital e do termo do contrato

Destacamos ainda que é obrigatória a divulgação e a manutenção do inteiro teor do edital de licitação e dos seus anexos e do termo de contrato no Portal Nacional de Contratações Públicas e a publicação de extrato do edital no Diário Oficial do Estado, conforme determinam os art. 54, caput e §1º, e art. 94 da Lei nº 14.133, de 2021.

Destacamos também que, após a homologação do processo licitatório, é obrigatória a disponibilização no Portal Nacional de Contratações Públicas (PNCP) dos documentos elaborados na fase preparatória que porventura não tenham integrado o edital e seus anexos, conforme determina o art. 54, caput c/c §1º e §3º, da Lei nº 14.133, de 2021.

2.2.3 - ME e EPP

No processo em questão, ressaltamos que o valor estimado apresentado está acima do limite estabelecido pelo inciso I, do art. 48 da Lei Complementar nº 123/2006, para as licitações exclusivas à participação de microempresas e empresas de pequeno porte.

No entanto, o edital garante o benefício do tratamento diferenciado às microempresas e empresas de pequeno porte, em obediência ao art. 47 da Lei Complementar 123, de 14 de dezembro de 2006.

2.2.4 - Dos Prazos do Edital

No que tange ao prazo de publicação do edital, designa o Novo Estatuto das Licitações e Contratos Administrativos que:

Art. 55. Os prazos mínimos para apresentação de propostas e lances, contados a partir da data de divulgação do edital de licitação, são de:

I - para aquisição de bens:

a) 8 (oito) dias úteis, quando adotados os critérios de julgamento de menor preço ou de maior desconto;

Assim, o certame licitatório deverá observar o prazo mínimo de 08 (oito) dias úteis entre a publicação do edital e o recebimento das propostas.

2.2.5 – Da Minuta do Contrato

Por fim, encaminhamos minuta de contrato com as cláusulas necessárias nos contratos administrativos (art. 92 da Lei nº 14.133/21): objeto, obrigações da Contratante e Contratada, regime de execução, preço, dotação orçamentária, pagamento, entrega e recebimento do objeto, alterações, sanções administrativas, vigência, extinção do contrato, publicações, eleição de foro, dentre outras.

3 - CONCLUSÃO

Em face do exposto, nos limites da análise jurídica e excluídos os aspectos técnicos e o juízo de oportunidade e conveniência do ajuste, opina-se pela possibilidade jurídica do prosseguimento do presente processo.

É o parecer, salvo melhor juízo.

São Luís - MA, em 08 de **maio** de **2026**.

Lívia Guanaré Barbosa Borges
Ass. de Orientação Jurídica
Assessoria Jurídica

Avenida Júnior Coimbra, S/N, - Bairro Renascença II, São Luís-MA (Próximo à Escola Reino Infantil) - CEP 65075-696
CNPJ:00.820.295/0001-42 / - https://defensoria.ma.def.br / assessoriajuridica@ma.def.br -

0366222v3

Documento assinado eletronicamente por **Lívia Guanaré Barbosa Borges**, **Ass. de Orientação Jurídica**, em 08/05/2026, às 10:58, conforme horário oficial de Brasília, com fundamento no § 3º do art. 4º, do Decreto n.º 10.543, de 13 de novembro de 2020.

A autenticidade do documento pode ser conferida no link Validar Documento informando o código verificador **0366222** e o código CRC **4B7B3A1D**.

DEFENSORIA PÚBLICA
do Estado do Maranhão

MINUTA DE CONTRATO

Contrato nº XXX

Processo nº 0001760.110000938.0.2026

Pregão Eletrônico SRP nº XXX– DPE/MA

ARP nº XXX– DPE/MA

CONTRATO DE AQUISIÇÃO QUE ENTRE SI CELEBRAM, DE UM LADO A **DEFENSORIA PÚBLICA DO ESTADO DO MARANHÃO** E, DE OUTRO LADO, A EMPRESA **.....**

A DEFENSORIA PÚBLICA DO ESTADO DO MARANHÃO, pessoa jurídica de Direito Público, inscrita no CNPJ sob o nº 00.820.295/0001-42, com sede na Avenida Júnior Coimbra, S/N, Jardim Renascença II, São Luís/MA, daqui em diante denominada **CONTRATANTE**, neste ato representada pelo Defensor Público - Geral do Estado, **Dr**. **GABRIEL SANTANA FURTADO SOARES**, brasileiro, defensor público, matrícula nº 1998152 DPE/MA, CPF nº XXX.119.XXX-XX, com residência e domicílio nesta Cidade e, do outro lado, a Empresa **.....,** CNPJ nº ....., sediada na ....., neste ato representada pelo titular **.....**, residente e domiciliado ....., doravante denominado **CONTRATADA**, resolvem celebrar o presente **CONTRATO**, cuja lavratura foi regularmente autorizado em despacho do Defensor Público Geral do Estado, conforme consta no Processo nº 0001760.110000938.0.2026/DPE-MA, da Licitação na modalidade Pregão Eletrônico SRP nº ....., submetendo-se as partes às disposições constantes da Lei nº 14.133/2021, à Lei Complementar Nº 123 de 14 de dezembro de 2006 e demais normas pertinentes e à Proposta adjudicada, mediante às Cláusulas e condições seguintes.

CLÁUSULA PRIMEIRA – DO OBJETO

1.1. O presente contrato tem por objeto a aquisição de materiais gráficos, conforme especificações, quantitativos, padrões de qualidade e condições estabelecidas neste Termo de Referência, destinados ao

atendimento das demandas institucionais da Defensoria Pública do Estado do Maranhão.

CLÁUSULA SEGUNDA – DA VINCULAÇÃO

2.1. O presente Contrato vincula-se ao Pregão Eletrônico SRP nº ..... DPE/MA, à ARP nº ....., ao Termo de Referência e à proposta apresentada pela contratada, que independente de transcrição é parte integrante deste instrumento.

CLÁUSULA TERCEIRA – DA QUANTIDADE E DAS ESPECIFICAÇÕES DO MATERIAL

3.1. . As especificações dos materiais estão descritas no Anexo I do Termo de Referência, devendo ser adquiridos conforme a tabela abaixo:

ITEM	DESCRIÇÃO	UND	QUANT	V. UNIT	V. TOTAL
				VALOR TOTAL	**R$**

CLÁUSULA QUARTA- REQUISITOS DA CONTRATAÇÃO

4.1. **Subcontratação**

4.1.1. Não é admitida a subcontratação do objeto.

4.2. Garantia da contratação

4.2.1. Não haverá exigência da garantia da contratação dos artigos 96 e seguintes da Lei nº 14.133, de 2021.

CLÁUSULA QUINTA- MODELO DE EXECUÇÃO DO OBJETO

5.1. Da Entrega, recebimento e aceitabilidade

5.1.1. O prazo de entrega dos materiais é de 15 (quinze) dias corridos, contados do envio da Ordem de Fornecimento, a ser assinada pelo Ordenador de Despesas da Contratante, contendo as informações dos itens, quantidades, preços unitários e totais, que será enviada para o e-mail do fornecedor.

5.1.2. O prazo indicado no subitem anterior, durante seu transcurso, poderá ser prorrogado uma única vez, por igual período, mediante solicitação escrita e justificada do Contratado, aceita pelo Contratante.

5.1.3. Caso não seja possível a entrega na data assinalada, a Contratada deverá comunicar as razões respectivas com pelo menos 48 (quarenta e oito) horas de antecedência para que qualquer pleito de prorrogação de prazo seja analisado, ressalvadas situações de caso fortuito e força maior.

5.1.4. A Contratada deverá realizar a entrega dos materiais, em perfeitas condições sem avarias, no local determinado, em dias de expediente normal realizando prévio agendamento, no seguinte endereço: Av Junior

Coimbra, s/n – Bairro: Jardim Renascença II, CEP: 65075-696 - São Luís/MA, de Segunda à Sexta-feira, das 08:30h às 11:00h e das 14:00 às 16:00h.

5.1.5. Todo e qualquer ônus decorrente da entrega dos materiais, inclusive frete, será de inteira responsabilidade do Contratado.

5.1.6. A Contratada deverá entregar os materiais conforme as necessidades e solicitações, sempre a observar as especificações, marcas e preços do que fora proposto e contratado.

5.1.7. Quando o item demandar personalização, a Contratante encaminhará à Contratada o conteúdo, layout, identidade visual, arte-base ou orientações necessárias à produção.

5.1.7.1. A Contratada deverá apresentar, previamente à produção definitiva, prova digital e/ou arte final para análise e aprovação da Contratante, no prazo máximo de 4 (quatro) dias úteis, contado do recebimento das informações necessárias.

5.1.7.2. A produção definitiva somente poderá ser iniciada após a aprovação formal da arte final pela Contratante.

5.1.7.3. Nos itens que dependerem de aprovação prévia da arte final, o prazo de entrega previsto neste Termo de Referência será contado a partir da aprovação formal pela Contratante.

5.1.7.4. Eventuais erros de impressão, acabamento, diagramação, gramatura, dimensão, coloração ou desconformidade com a arte aprovada deverão ser corrigidos ou o material substituído, sem ônus para a Contratante.

5.1.8. Em caso de transporte por empresa terceirizada, o mesmo não exclui a contratada das responsabilidades civil nem ético profissional referente a toda e qualquer inconformidade que venha a ser identificada no decorrer da entrega do objeto contratado.

5.1.9. A simples entrega dos materiais não implica na aceitação definitiva, o que ocorrerá após a vistoria e comprovação da conformidade.

5.1.9.1. Provisoriamente, no prazo de 02 (dois) dias úteis, pelo responsável por acompanhar e fiscalizar o contrato, a fim de verificar o material de acordo com as especificações e quantidades solicitadas.

5.1.9.2. Definitivamente, no prazo de 05 (cinco) dias úteis, após vistoria que comprove a adequação das especificações e a qualidade do material.

5.1.10. Os materiais serão recebidos provisoriamente, de forma sumária, no ato da entrega, juntamente com a nota fiscal, pelo responsável pelo acompanhamento e fiscalização do contrato, para efeito de posterior verificação de sua conformidade com as especificações (ANEXO I) constantes no Termo de Referência e na proposta.

5.1.11. Os materiais poderão ser rejeitados, no todo ou em parte, inclusive antes do recebimento provisório, quando em desacordo com as especificações constantes no Termo de Referência e na proposta, devendo ser substituídos no prazo de 05 (cinco) dias úteis, a contar da notificação da contratada, às suas custas, sem prejuízo da aplicação das penalidades.

5.1.12. No caso de controvérsia sobre a execução do objeto, quanto à qualidade e quantidade, deverá ser observado o teor do art. 143 da Lei nº 14.133, de 2021, comunicando-se à empresa para emissão de Nota Fiscal no que diz respeito à parcela incontroversa da execução do objeto, para efeito de liquidação e pagamento.

5.1.13. O prazo para a solução, pelo contratado, de inconsistências na execução do objeto ou de saneamento da nota fiscal, verificadas pela Administração durante a análise prévia à liquidação de despesa, não será computado para os fins do recebimento definitivo.

5.1.14. O recebimento provisório e definitivo não excluirá a responsabilidade civil pela solidez e pela segurança dos materiais nem a responsabilidade ético profissional pela perfeita execução do contrato.

5.1.15. Caso as especificações não estejam conforme as exigências, a Contratada deverá substituir ou complementar os materiais em questão no prazo de 05 (cinco) dias úteis, contados da notificação, sob pena da aplicação das sanções cabíveis.

5.1.16. O recebimento definitivo não isenta a empresa de responsabilidades futuras quanto à qualidade do produto entregue, ficando a Contratada obrigada a substituir, sem ônus para a Contratante, no total ou em parte, os materiais contidos no presente Termo de Referência, mesmo após o recebimento definitivo sempre que se verificar vícios, que não esteja segundo os padrões de qualidade exigidos na sua especificação ou, ainda, quando não condizer com o ofertado na proposta.

5.2. Garantia dos materiais

5.2.1. O prazo de garantia mínimo dos materiais é de 30 (trinta) dias a partir do recebimento definitivo.

5.2.2. Os materiais que apresentarem vício no período de vigência da garantia deverão ser substituídos.

5.2.3. Uma vez notificado, o Contratado realizará a substituição dos que apresentarem vício no prazo de até 05 (cinco) dias úteis, contados a partir da data de retirada do mesmo das dependências da DPE pelo Contratado.

5.2.4. O prazo indicado no subitem anterior, durante seu transcurso, poderá ser prorrogado uma única vez, por igual período, mediante solicitação escrita e justificada do Contratado, aceita pelo Contratante.

5.2.5. O custo referente ao transporte dos materiais cobertos pela garantia será de responsabilidade do Contratado.

5.2.6. A garantia legal ou contratual do objeto tem prazo de vigência próprio e desvinculado daquele fixado no contrato, permitindo eventual aplicação de penalidades em caso de descumprimento de alguma de suas condições, mesmo depois de expirada a vigência contratual.

CLÁUSULA SEXTA- MODELO DE GESTÃO DO CONTRATO

6.1. O contrato deverá ser executado fielmente pelas partes, de acordo com as cláusulas avençadas e as normas da Lei nº 14.133, de 2021, e cada parte responderá pelas consequências de sua inexecução total ou parcial.

6.2. Em caso de impedimento, ordem de paralisação ou suspensão do contrato, o cronograma de execução será prorrogado automaticamente pelo tempo correspondente, anotadas tais circunstâncias mediante simples apostila.

6.3. As comunicações entre a DPE e a contratada devem ser realizadas por escrito sempre que o ato exigir tal formalidade, admitindo-se o uso de mensagem eletrônica para esse fim.

6.4. A DPE poderá convocar representante da empresa para adoção de providências que devam ser cumpridas de imediato.

6.5. Após a assinatura do contrato ou instrumento equivalente, a DPE poderá convocar o representante da empresa contratada para reunião inicial para apresentação do plano de fiscalização, que conterá informações acerca das obrigações contratuais, dos mecanismos de fiscalização, das estratégias para execução do objeto, do plano complementar de execução da contratada, quando houver, do método de aferição dos resultados e das sanções aplicáveis, dentre outros.

6.6. O contrato será acompanhado e fiscalizado pelo Sr ALISON DO AMARANTE BASTOS, representante da DPE, daqui por diante denominada simplesmente FISCAL, conforme Ato Nº 007-DPGE de 18 de janeiro de 2024.

6.7. O gestor do contrato a Srª LUCIVÂNIA SANTANA PEREIRA LIMA emitirá documento comprobatório da avaliação quanto ao cumprimento de obrigações assumidas pela contratada, com menção ao seu desempenho na execução contratual, baseado nos indicadores objetivamente definidos e aferidos, e a eventuais penalidades aplicadas, conforme Ato Nº 007-DPGE de 18 de janeiro de 2024.

6.8. O gestor do contrato tomará providências para a formalização de processo administrativo de responsabilização para fins de aplicação de sanções, a ser conduzido pela comissão de que trata o artigo 158 da Lei nº 14.133/21, pelo agente ou pelo setor com competência para tal, conforme o caso.

6.9. O gestor do contrato deverá elaborar relatório final com informações sobre a consecução dos objetivos que tenham justificado a contratação e eventuais condutas a serem adotadas para o aprimoramento das atividades da Administração.

6.10. Extinção contratual

6.10.1. A extinção contratual poderá ser:

6.10.1.1. Por ato unilateral da Contratante, caso ocorra alguma das hipóteses previstas no artigo 137, I, II, III, IV, V, VI, VII, VIII e IX, da Lei de nº 14.133/2021.

6.10.1.2. A requerimento da Contratada, caso ocorra alguma hipótese prevista no § 2º, I, II, III e V, do artigo 137 da mesma lei.

6.10.1.2.1. As hipóteses de extinção a que se referem os incisos II, III e IV do § 2º do artigo 137, observarão as seguintes disposições do § 3º do mesmo artigo.

6.10.2. Cabe à parte prejudicada ou interessada a comprovação do efetivo prejuízo que justifique a extinção contratual.

6.10.3. A rescisão contratual será processada nos autos do processo, sempre se garantindo o contraditório e a ampla defesa.

6.10.4. Havendo extinção contratual, ficam assegurados os direitos da Contratante previstos no artigo 139 da Lei de nº 14.133/2021, sem prejuízo de quaisquer outros direitos previstos na contratação e na legislação vigente.

CLÁUSULA SÉTIMA – DO VALOR

7.1. O valor global do presente contrato é de R$ ... (... reais).

CLÁUSULA OITAVA – DA DOTAÇÃO ORÇAMENTÁRIA

8.1. Os recursos necessários ao pagamento das despesas inerentes a este contrato correrão a cargo da Atividade UG: 080101, Programa de Trabalho nº ....., Elemento de Despesa: ..... e FR: .....

CLÁUSULA NONA – DA VIGÊNCIA CONTRATUAL

9.1. O presente Contrato terá vigência de 12 (doze) meses, com início a partir de sua assinatura

CLÁUSULA DÉCIMA- REAJUSTE DE PREÇO

10.1. Os preços estabelecidos no início do contrato serão fixos e não sofrerão reajuste durante o período de um ano, contado a partir da data limite para a apresentação das propostas. Contudo, poderá haver reajuste para restabelecer o equilíbrio econômico-financeiro inicial do contrato em situações excepcionais, como casos de força maior, caso fortuito, fato do príncipe ou acontecimentos imprevisíveis, ou previsíveis com consequências incalculáveis, que tornem inviável a execução do contrato conforme originalmente acordado. Em qualquer circunstância, deverá ser respeitada a alocação objetiva de riscos prevista no contrato, conforme disposto no Art. 124, II, alínea "d" da Lei nº 14.133/2021.

10.2. Após o interregno de um ano, e mediante pedido da Contratada, os preços iniciais serão reajustados, conforme aplicação, pela Contratante, do índice Nacional de Preços ao Consumidor Amplo – IPCA, exclusivamente para as obrigações iniciadas e concluídas após a ocorrência da anualidade, com base na seguinte fórmula (art. 5º do Decreto n.º 1.054, de 1994):R = V (I – Iº) / Iº, onde:
R = Valor do reajuste procurado;

V = Valor contratual a ser reajustado;

Iº = índice inicial - refere-se ao índice de custos ou de preços correspondente à data fixada para entrega da proposta na licitação;

I = Índice relativo ao mês do reajustamento;

10.3. O referido pedido deverá vir acompanhado de demonstração analítica da alteração dos custos, por meio de apresentação da planilha de custos e formação de preços que fundamente o reajuste, conforme for a variação de custos objeto do reajuste;

10.4. No caso de atraso ou não divulgação do índice de reajustamento, o Contratante pagará à Contratada a importância calculada pela última variação conhecida, liquidando a diferença correspondente tão logo seja divulgado o índice definitivo;

10.5. Nas aferições finais, o índice utilizado para reajuste será, obrigatoriamente, o definitivo;

10.6. Caso o índice estabelecido para reajustamento venha a ser extinto ou de qualquer forma não possa mais ser utilizado, será adotado, em substituição, o que vier a ser determinado pela legislação então em vigor;

10.7. Na ausência de previsão legal quanto ao índice substituto, as partes elegerão novo índice oficial, para reajustamento do preço do valor remanescente, por meio de termo aditivo.

CLÁUSULA DÉCIMA PRIMEIRA- DAS OBRIGAÇÕES DA CONTRATANTE

11.1. Proporcionar todas as facilidades, bem como informações e esclarecimentos que venham a ser

solicitado para que a empresa fornecedora possa desempenhar suas funções conforme o objeto do ANEXO I.

11.2. Permitir o acesso dos empregados da empresa fornecedora às dependências da Defensoria Pública do Estado do Maranhão, para execução do objeto, quando solicitado.

11.3. Receber provisoriamente os materiais, disponibilizando local, data e horário, em conformidade com este termo de referência.

11.4. Verificar minuciosamente, no prazo fixado, a conformidade dos materiais com as especificações (ANEXO I) constantes neste termo e da proposta, para fins de aceitação e recebimento definitivo.

11.5. Notificar, por escrito, à empresa fornecedora dos materiais a ocorrência de eventuais imperfeições nos mesmos, dentro do prazo de garantia para a sua substituição.

11.6. Rejeitar, no todo ou em parte, os materiais entregues em desacordo com as obrigações assumidas pelo fornecedor.

11.7. Fiscalizar e acompanhar a execução de entrega dos materiais.

11.8. Atestar recebimento dos materiais referente à Nota Fiscal, bem como efetuar o pagamento desta nas condições e preços pactuados.

11.9. A Contratante não responderá por quaisquer compromissos assumidos pela CONTRATADA com terceiros, ainda que vinculados à execução do presente Termo de Contrato, bem como por qualquer dano causado a terceiros em decorrência de ato da Contratada, de seus empregados, prepostos ou subordinados.

11.10. A Contratante poderá convocar representante da empresa para adoção de providências que devam ser cumpridas de imediato.

CLÁUSULA DÉCIMA SEGUNDA- DAS OBRIGAÇÕES DA CONTRATADA

12.1. Substituir e corrigir os materiais que apresentarem imperfeições ou quaisquer irregularidades que comprometam a utilização ou que estejam em desacordo com este Termo de Referência, detectado na vistoria, arcando com todas as despesas decorrentes para regularizar a situação.

12.2. Fornecer os materiais que se fizerem necessário para o perfeito cumprimento do objeto desta aquisição, buscando sempre materiais de 1º qualidade, podendo ser rejeitado quando não atender total ou parcial satisfatoriamente.

12.3. Responsabilizar-se integralmente pelo fiel cumprimento do objeto conforme especificado no ANEXO I, prestando todos os esclarecimentos que forem solicitados pela DPE-MA, cujas reclamações se obrigam a atender.

12.4. Efetuar a entrega dos materiais em perfeitas condições, conforme especificações, prazo e local indicados pela Administração, acompanhado da respectiva nota fiscal.

12.5. Atender prontamente a quaisquer exigências da Administração, inerentes ao objeto da presente aquisição sempre que demandada.

12.6. Comunicar à DPE, no prazo máximo de 48 (quarenta e oito) horas que antecede a data da entrega, os motivos que impossibilitem o cumprimento do prazo previsto, com a devida comprovação.

12.7. Respeitar as normas e procedimentos de controle interno, inclusive de acesso às dependências da DPE-

MA.

12.8. Responder pelos danos causados diretamente à Administração ou ainda a terceiros, decorrentes de sua culpa ou dolo, durante a vigência da obrigação.

12.9. Arcar com todas as despesas, diretas ou indiretas, decorrentes do cumprimento das obrigações assumidas, sem qualquer ônus para a DPE-MA.

12.10. Responsabilizar-se:

12.10.1. Por quaisquer acidentes na entrega dos materiais, inclusive quando às redes de serviços públicos, o uso indevido de patentes, e, ainda por fatos que resultam em destruições ou danificações dos materiais, estendendo-se essa responsabilidade até o recebimento definitivo e a integral liquidação de indenização caso devida a terceiros.

12.10.2. Pelas despesas dos tributos, encargos trabalhistas, previdenciários, fiscais, comerciais, taxas, fretes, seguros, deslocamento de pessoal, prestação de garantia e quaisquer outras que incidam ou venham a incidir no cumprimento da obrigação.

12.10.3. Manter durante toda a relação jurídica, em compatibilidade com as obrigações assumidas, todas as condições de habilitação e qualificação exigidas no Termo de Referência.

12.11. Adotar práticas de sustentabilidade ambiental na execução do objeto, quando couber.

CLÁUSULA DÉCIMA TERCEIRA- SANÇÕES ADMINISTRATIVAS

13.1. Para aplicação das sanções administrativas, serão considerados os critérios estabelecidos no artigo 155 e 156 da lei 14.133/21, de modo que será avaliada a infração cometida bem como a penalidade aplicável a cada caso, conforme Anexo II.

13.2. Para os casos em que a sanção administrativa for a de multa, será aplicado os percentuais estabelecidos no Anexo II do TR. Quando aplicável ao responsável, será facultada a defesa deste, no prazo de 15 (quinze) dias úteis, contados da data de sua intimação.

CLÁUSULA DÉCIMA QUARTA- PAGAMENTO

14.1. Recebida a Nota Fiscal, correrá o prazo de 10 (dez) dias úteis para fins de liquidação, na forma desta seção, prorrogáveis por igual período, nos termos do art. 7º, §3º da Instrução Normativa SEGES/ME nº 77/2022.

14.2. Para fins de liquidação, a Divisão de Material deverá verificar se a nota contém expressamente os elementos necessários e essenciais do documento, tais como:

14.2.1. O prazo de validade;

14.2.2. A data da emissão;

14.2.3. Os dados do contrato e do contratante;

14.2.4. O valor a pagar; e

14.2.5. Eventual destaque do valor de retenções tributárias cabíveis.

14.3. Havendo erro na apresentação da nota fiscal, ou circunstância que impeça a liquidação da despesa, esta ficará sobrestada até que o contratado providencie as medidas saneadoras, reiniciando-se o prazo após a comprovação da regularização da situação, sem ônus ao contratante.

14.4. A nota fiscal deverá ser obrigatoriamente acompanhada da comprovação da regularidade fiscal, bem como solicitação de pagamento e as seguintes certidões:

14.4.1. Certidão Regularidade do FGTS – CRF;

14.4.2. Certidão Negativa de Débitos Municipal;

14.4.3. Certidão Negativa de Débito Estadual;

14.4.4. Certidão Negativa de Dívida Ativa Estadual;

14.4.5. Certidão Negativa de débito, dívida ativa da União e Previdenciária;

14.4.6. Certidão Negativa de Débitos Trabalhista – CNDT;

14.5. O pagamento será realizado por meio de ordem bancária, para crédito em banco, agência e conta corrente indicados pelo contratado.

14.6. Será considerada data do pagamento o dia em que constar como emitida a ordem bancária para pagamento.

14.7. Quando do pagamento, será efetuada a retenção tributária prevista na legislação aplicável.

14.8. O contratado regularmente optante pelo Simples Nacional, nos termos da Lei Complementar nº 123, de 2006, não sofrerá a retenção tributária quanto aos impostos e contribuições abrangidos por aquele regime. No entanto, o pagamento ficará condicionado à apresentação de comprovação, por meio de documento oficial, de que faz jus ao tratamento tributário favorecido previsto na referida Lei Complementar.

CLÁUSULA DÉCIMA QUINTA – DOS ACRÉSCIMOS OU SUPRESSÕES

15.1. A **CONTRATADA** fica obrigada a aceitar, nas mesmas condições contratuais, os acréscimos ou supressões que se fizerem necessárias, até o limite de 25% (vinte e cinco por cento) do valor inicial atualizado do contrato, consoante dispõe o Artigo 125 da Lei nº 14.133/21.

CLÁUSULA DÉCIMA SEXTA - DA RESCISÃO

16.1. As hipóteses de rescisão do contrato estão previstas nos artigos 137, 138 e 139 da Lei n° 14.133/21.

16.2. A extinção contratual poderá ser:

16.2.1. Por ato unilateral da Contratante, caso ocorra alguma das hipóteses previstas no artigo 137, I, II, III, IV, V, VI, VII, VIII e IX, da Lei de nº 14.133/2021.

16.2.2. A requerimento da Contratada, caso ocorra alguma hipótese prevista no § 2º, I, II, III e V, do artigo 137 da mesma lei.

16.2..2.1. As hipóteses de extinção a que se referem os incisos II, III e IV do § 2º do artigo 137, observarão as seguintes disposições do § 3º do mesmo artigo.

16.3. Cabe à parte prejudicada ou interessada a comprovação do efetivo prejuízo que justifique a extinção contratual.

16.4. A rescisão contratual será processada nos autos do processo, sempre se garantindo o contraditório e a ampla defesa.

16.5. Havendo extinção contratual, ficam assegurados os direitos da Contratante previstos no artigo 139 da Lei de nº 14.133/2021, sem prejuízo de quaisquer outros direitos previstos na contratação e na legislação vigente.

CLÁUSULA DÉCIMA SÉTIMA – DA PROTEÇÃO DE DADOS PESSOAIS

17.1. Em virtude da vigência da Lei Geral de Proteção de Dados Pessoais (Lei nº 13.709/2018 – LGPD"), que dispõe sobre o tratamento de dados pessoais, inclusive nos meios digitais, fica estabelecido que:

17.1.1. A Contratada obriga-se a atuar em conformidade com a legislação vigente sobre Proteção de Dados Pessoais, em especial a Lei nº 13.709/2018 - Lei Geral de Proteção de Dados Pessoais (LGPD), bem como com as determinações de órgãos reguladores e fiscalizadores da matéria, sob pena de responsabilização administrativa, civil e criminal.

17.1.2. O contrato não transfere a propriedade de quaisquer dados da Defensoria Pública do Estado do Maranhão ou dos clientes deste para a Contratada.

17.1.3. A Contratada tratará os dados pessoais a que tiver acesso em virtude do contrato apenas para a execução e na medida do necessário para atender as finalidades do objeto contratado.

17.1.4. A Defensoria Pública do Estado do Maranhão não autoriza a Contratada a usar, compartilhar ou comercializar quaisquer eventuais elementos de dados, que se originem ou sejam criados a partir do tratamento de dados pessoais objeto do Contrato.

17.1.5. A Contratada não poderá, sem autorização e/ou instruções prévias da Defensoria Pública do Estado do Maranhão, transferir ou, de qualquer outra forma, compartilhar e/ou garantir acesso aos Dados Pessoais ou a quaisquer outras informações a terceiros.

17.1.6. A Contratada deverá manter sigilo das operações de tratamento de dados pessoais que realizar em razão do contrato, bem como implementar medidas técnicas e administrativas necessárias para proteger os dados contra a destruição, acidental ou ilícita, a perda, a alteração, a comunicação ou difusão ou o acesso não autorizado, além de garantir que o ambiente (físico ou lógico) utilizado por ela para o tratamento de dados pessoais seja estruturado de forma a atender aos requisitos de segurança, padrões de boas práticas de governança e princípios gerais previstos na legislação e nas demais normas regulamentares aplicáveis.

17.1.7. As obrigações de sigilo e processamento dos dados pessoais impostos à Contratada se estendem a seus prepostos e subcontratados (se autorizado em contrato), garantindo que o acesso aos dados pessoais somente seja concedido às pessoas designadas para executar as atividades descritas no Contrato e que estejam sob obrigação de confidencialidade com relação aos dados pessoais tratados.

17.1.8. A Contratada deverá realizar as atividades de tratamento de dados pessoais decorrentes do contrato

segundo as instruções lícitas e documentadas fornecidas pela Defensoria Pública do Estado do Maranhão, conforme a política de privacidade e proteção de dados pessoais da Defensoria Pública do Estado do Maranhão; bem como da legislação pertinente à proteção de dados pessoais, sob pena de arcar com as perdas e danos que eventualmente causar à Defensoria Pública do Estado do Maranhão e a terceiros, sem prejuízo das demais sanções aplicáveis.

17.1.9. A Contratada responderá administrativa e judicialmente, sem prejuízo de eventual reparo a dano patrimonial, moral, individual ou coletivo, que causar a terceiros, em razão do exercício de atividade de tratamento de dados pessoais decorrentes do contrato, por violação à legislação de proteção de dados pessoais e às instruções lícitas da Defensoria Pública do Estado do Maranhão, bem como por violação da segurança, nos termos do Parágrafo único do Artigo 44 da LGPD.

17.1.10. A Contratada fica obrigada a garantir a segurança da informação prevista na LGPD, nas normas regulamentares pertinentes e no instrumento contratual, em relação aos dados pessoais, mesmo após o seu término.

17.1.11. A Contratada deverá notificar a Defensoria Pública do Estado do Maranhão, no prazo de 24 (vinte e quatro) horas, sobre exposições ou ameaças em relação à conformidade com a proteção de dados, bem como sobre reclamações e solicitações dos titulares de Dados Pessoais bem como intimações e notificações judiciais ou de outras autoridades públicas, que venha a receber em razão do contrato.

17.1.12. A Contratada se compromete a cooperar e a fornecer à Defensoria Pública do Estado do Maranhão, no prazo estabelecido, todas as informações relacionadas ao tratamento de dados pessoais que estiverem sob sua custódia em razão do contrato e que sejam necessárias para responder às solicitações ou reclamações feitas com fundamento na Lei Geral de Proteção de Dados Pessoais.

17.1.13. A Contratada deverá notificar a Defensoria Pública do Estado do Maranhão, por escrito e imediatamente após tomar ciência do fato, sobre a ocorrência de incidente de segurança envolvendo dados pessoais tratados em razão do contrato. Essa notificação deverá conter, no mínimo:

a) data e hora provável do incidente;

b) data e hora da ciência pela contratada;

c) relação dos tipos de dados afetados pelo incidente;

d) número de titulares afetados e demais informações sobre os titulares envolvidos;

e) indicação de medidas que estiverem sendo tomadas para reparar o dano e evitar novos incidentes;

f) os riscos relacionados ao incidente;

g) dados de contato do Encarregado de Proteção de Dados ou outra pessoa junto à qual seja possível obter mais informações sobre o ocorrido;

h) os motivos da demora, no caso de a comunicação não ter sido imediata.

17.1.14. A Defensoria Pública do Estado do Maranhão terá o direito de acompanhar, monitorar, auditar e

fiscalizar a conformidade da Contratada com as obrigações de Proteção de Dados Pessoais, sem que isso implique em qualquer diminuição da responsabilidade que a Contratada possui perante a LGPD e o Contrato.

17.1.15. A Contratada arcará com todos os custos, incluindo indenizações e penalidades aplicadas à Defensoria Pública do Estado do Maranhão por eventuais danos que esta venha a sofrer em decorrência do uso indevido dos dados pessoais por parte da Contratada, sempre que ficar comprovado que houve falha de segurança (técnica e administrativa), descumprimento das regras da lei geral de proteção de dados citadas no contrato e das orientações do Defensoria Pública do Estado do Maranhão, sem prejuízo da aplicação das penalidades do contrato.

17.1.16. A Contratada declara que, caso utilize sistema próprio para armazenamento dos dados fornecidos pela Defensoria Pública do Estado do Maranhão para execução dos serviços:

a) adotará procedimentos e controles, abrangendo, no mínimo, a autenticação, a criptografia, a detecção de intrusão e a prevenção de vazamento de informações e dados recebidos da Defensoria Pública do Estado do Maranhão para execução do objeto do Contrato;

b) realizará testes e varreduras para detecção de vulnerabilidade, mantendo seus sistemas eletrônicos livres de programas maliciosos;

c) efetuará a gestão de acessos aos seus sistemas eletrônicos pelos seus prepostos, de forma efetiva, assegurando o cumprimento das obrigações do Contrato e da legislação reguladora;

d) manterá o registro das operações de tratamento de dados pessoais que realizarem;

e) seguirá os padrões de segurança técnica e procedimentos de segurança das informações testadas e validadas e referendados pelo Defensoria Pública do Estado do Maranhão por meio do contrato ou em suas Políticas de Governança, de Segurança da Informação e de Privacidade.

CLÁUSULA DÉCIMA OITAVA - DA PUBLICAÇÃO

18.1. Incumbirá ao contratante divulgar o presente instrumento no Portal Nacional de Contratações Públicas (PNCP), na forma prevista no art. 94 da Lei 14.133, de 2021.

CLÁUSULA DÉCIMA NONA - DO FORO

19.1. Fica eleito o foro da Comarca desta Cidade de São Luís, Capital do Estado do Maranhão, com renúncia expressa de qualquer outro, por mais privilegiado que seja para dirimir quaisquer dúvidas oriundas do presente instrumento.

E, para firmeza do que foi pactuado, firmam este instrumento em 02 (duas) vias de igual teor e data, sem rasuras, perante 02 (duas) testemunhas que também o subscrevem para maior validade jurídica.

São Luís (MA), ... de .... de .....

DEFENSORIA PÚBLICA DO ESTAO DO MARANHÃO

CONTRATANTE

xxxxxxxxxxxxxxxxxxxxxxxxxxxx

CONTRATADA

TESTEMUNHAS:

Nome: _____ CPF nº _____

Nome: _____CPF nº _____

Documento assinado eletronicamente por **Lívia Guanaré Barbosa Borges**, **Ass. de Orientação Jurídica**, em 08/05/2026, às 10:56, conforme horário oficial de Brasília, com fundamento no § 3º do art. 4º, do Decreto n.º 10.543, de 13 de novembro de 2020.

A autenticidade do documento pode ser conferida no link Validar Documento informando o código verificador **0366224** e o código CRC **43C295E9**.

DEFENSORIA PÚBLICA
do Estado do Maranhão

DESPACHO

ASSEJUR /Assessoria Jurídica

DESTINATÁRIO
Segunda Subdefensoria Pública do Estado

Considerando o processo nº **0001760.110000938.0.2026, Aquisição de material gráfico,**

Encaminhamos o presente processo, com o Parecer Jurídico nº 102/2026, bem como com a Minuta de Contrato, para análise e providências administrativas necessárias.

Atenciosamente,

São Luís-MA, em **08** de **maio** de **2026**.

Lívia Guanaré Barbosa Borges
Ass. de Orientação Jurídica
Assessoria Jurídica

Documento assinado eletronicamente por **Lívia Guanaré Barbosa Borges**, **Ass. de Orientação Jurídica**, em 08/05/2026, às 11:04, conforme horário oficial de Brasília, com fundamento no § 3º do art. 4º, do Decreto n.º 10.543, de 13 de novembro de 2020.

A autenticidade do documento pode ser conferida no link Validar Documento informando o código verificador **0367799** e o código CRC **2764AC6D**.

DEFENSORIA PÚBLICA
do Estado do Maranhão

DESPACHO

2ª SUB / Segunda Subdefensoria Pública do Estado

DESTINATÁRIO
Comissão Permanente de Contratação,

Considerando o processo nº **0001760.110000938.0.2026, Aquisição de material gráfico,**

Informo que a Minuta do Contrato encontra-se regular em relação aos seus termos jurídicos, observando as prerrogativas da administração pública e demais exigências legais. Sendo assim, encaminho os autos para continuidade nos trâmites processuais.

São Luís - MA, em **11** de **maio** de **2026**.

Paulo Rodrigues da Costa
Segundo Subdefensor Público Geral
Segunda Subdefensoria Pública do Estado

Documento assinado eletronicamente por **Paulo Rodrigues da Costa**, **2º Subdefensor Público Geral do Estado do Maranhão**, em 11/05/2026, às 11:07, conforme horário oficial de Brasília, com fundamento no § 3º do art. 4º, do Decreto n.º 10.543, de 13 de novembro de 2020.

A autenticidade do documento pode ser conferida no link Validar Documento informando o código verificador **0368670** e o código CRC **5331D9DB**.

DEFENSORIA PÚBLICA
do Estado do Maranhão

EDITAL

PREGÃO ELETRÔNICO SRP Nº 90012/2026-DPE/MA

A DEFENSORIA PÚBLICA DO ESTADO DO MARANHÃO-DPE, através de sua Comissão Permanente de Contratação, designado(a) pela Portaria nº 2377-DPGE/2024, tendo em vista o que consta no Processo SEI nº 0001760.110000938.0.2026, oriundo da Divisão de Material, tornam público, para ciência dos interessados que, realizará licitação na modalidade **PREGÃO ELETRÔNICO,** critério de julgamento **MENOR PREÇO,** aprovado pela Assessoria Jurídica no Parecer nº 102/2026, nos termos da Lei Federal nº 14.133, de 1º de abril de 2021, pela Lei Complementar nº 123, de 14 de dezembro de 2006 e alterações, pelo Decreto Federal nº 11.462/2023 e Decreto Estadual nº 38.136/2023 (no que couber), e demais normas aplicáveis, de acordo com as condições estabelecidas neste Edital, a se realizar:

DATA: 27 de maio de 2026, ou no primeiro dia útil subsequente, na hipótese de não haver expediente nesta data.
HORA: 09:30 horas (nove horas e trinta minutos) – horário de Brasília-DF.
LOCAL: Portal de Compras do Governo Federal – www.compras.gov.br
CÓDIGO UASG: 453747

1. DO OBJETO

1.1 Formação de Registro de Preços para futura aquisição de materiais gráficos, conforme especificações, quantitativos, padrões de qualidade e condições estabelecidas no Termo de Referência, destinados a atender as demandas da Defensoria Pública, observadas as condições estabelecidas neste Edital e seus anexos.

1.2 A licitação será dividida em **grupos,** sendo os **Grupos 02 e 07 de participação exclusiva para ME's, EPP's e equiparadas** e os demais de ampla concorrência, conforme tabela do Anexo I do Termo de Referência.

1.2.1. relativamente ao(s) grupo(s), faculta-se ao licitante a participação em quantos grupos forem de seu interesse, devendo oferecer proposta para todos os itens que os compõem

1.3 O critério de julgamento adotado será o menor preço, por grupo, onde todos os itens do grupo deverão estar com preço igual ou abaixo do preço estimado, observadas as exigências contidas neste Edital e seus Anexos quanto às especificações do objeto.

1.4 Em caso de discordância existente entre as especificações do objeto descrito no Portal de Compras do Governo Federal e as especificações técnicas constantes deste edital, prevalecerão as últimas.

1.5 A licitação será realizada para registro de preços, postergando-se a indicação de dotação orçamentária para o momento da assinatura do contrato ou instrumento equivalente nos termos do art. 17º, do Decreto 11.462, de 31 de março de 2023.

1.6 O Edital e seus anexos estão disponíveis, na íntegra, no endereço eletrônico https://defensoria.ma.def.br/dpema/portal/licitacoes.

2. DO REGISTRO DE PREÇOS

2.1 A adoção e a operacionalização do Sistema de Registro de Preços no âmbito do presente certame observarão o disposto na Lei nº 14.133/2021, bem como as normas regulamentares aplicáveis e as regras e condições previstas na minuta da Ata de Registro de Preços, parte integrante deste Edital.

3. DA PARTICIPAÇÃO NO PREGÃO

3.1 . Poderão participar deste Pregão os interessados cujo ramo de atividade seja compatível com o objeto desta licitação e que estiverem previamente credenciados no Sistema de Cadastramento Unificado de Fornecedores – SICAF e no Sistema de Compras do Governo Federal (www.gov.br/compras), por meio de Certificado Digital conferido pela Infraestrutura de Chaves Públicas Brasileira – ICP – Brasil.

3.1.1 Os interessados deverão atender às condições exigidas no cadastramento no Sicaf até o terceiro dia útil anterior à data prevista para recebimento das propostas.

3.1.2 A obtenção do benefício de Microempresa/EPP equiparadas fica limitada às microempresas e às empresas de pequeno porte que, no ano-calendário de realização da licitação, ainda não tenham celebrado contratos com a Administração Pública cujos valores somados extrapolem a receita bruta máxima admitida para fins de enquadramento como empresa de pequeno porte.

3.1.3 Os **Grupos 02 e 07** da presente licitação são de participação exclusiva das empresas que se enquadrem na condição de microempresas e empresas de pequeno porte.

3.2 O licitante responsabiliza-se exclusiva e formalmente pelas transações efetuadas em seu nome, assume como firmes e verdadeiras suas propostas e seus lances, inclusive os atos praticados diretamente ou por seu representante, excluída a responsabilidade do provedor do sistema ou da Defensoria Pública do Estado do Maranhão por eventuais danos decorrentes de uso indevido das credenciais de acesso, ainda que por terceiros.

3.3 É de responsabilidade do cadastrado conferir a exatidão dos seus dados cadastrais nos Sistemas relacionados no item anterior e mantê-los atualizados junto aos órgãos responsáveis pela informação, devendo proceder, imediatamente, à correção ou à alteração dos registros tão logo identifique incorreção ou aqueles se tornem desatualizados.

3.4 A não observância do disposto no item anterior poderá ensejar desclassificação no momento da habilitação.

3.5 Será concedido tratamento favorecido para as microempresas e empresas de pequeno porte, para as sociedades cooperativas mencionadas no artigo 16 da Lei nº 14.133, de 2021, para o agricultor familiar, o produtor rural pessoa física e para o microempreendedor individual – MEI, nos limites previstos da Lei Complementar nº 123, de 2006.

3.6. Não poderão disputar esta licitação:

3.6.1 Aquele que não atenda às condições deste Edital e seu(s) anexo(s);

3.6.2 Autor do anteprojeto, do projeto básico ou do projeto executivo, pessoa física ou jurídica, quando a licitação versar sobre serviços ou fornecimento de bens a ele relacionados;

3.6.3 Empresa, isoladamente ou em consórcio, responsável pela elaboração do projeto básico ou do projeto executivo, ou empresa da qual o autor do projeto seja dirigente, gerente, controlador, acionista ou detentor de mais de 5% (cinco por cento) do capital com direito a voto, responsável técnico ou subcontratado, quando a licitação versar sobre serviços ou fornecimento de bens a ela necessários;

3.6.4 Pessoa física ou jurídica que se encontre, ao tempo da licitação, impossibilitada de participar da licitação em decorrência de sanção que lhe foi imposta;

3.6.5 Aquele que mantenha vínculo de natureza técnica, comercial, econômica, financeira, trabalhista ou civil com dirigente da Defensoria Pública do Estado do Maranhão ou com agente público que desempenhe função na licitação ou atue na fiscalização ou na gestão do contrato, ou que deles seja

cônjuge, companheiro ou parente em linha reta, colateral ou por afinidade, até o terceiro grau;

3.6.6 Empresas controladoras, controladas ou coligadas, nos termos da Lei nº 6.404, de 15 de dezembro de 1976, concorrendo entre si;

3.6.7 Pessoa física ou jurídica que, nos 5 (cinco) anos anteriores à divulgação do edital, tenha sido condenada judicialmente, com trânsito em julgado, por exploração de trabalho infantil, por submissão de trabalhadores a condições análogas às de escravo ou por contratação de adolescentes nos casos vedados pela legislação trabalhista;

3.6.8 Agente público da Defensoria Pública do Maranhão;

3.6.9 Organizações da Sociedade Civil de Interesse Público – OSCIP, atuando nessa condição;

3.6.10 Não poderá participar, direta ou indiretamente, da licitação ou da execução do contrato agente público da Defensoria Pública do Maranhão, devendo ser observadas as situações que possam configurar conflito de interesses no exercício ou após o exercício do cargo ou emprego, nos termos da legislação que disciplina a matéria, conforme § 1º do art. 9º da Lei n.º 14.133, de 2021.

3.6.11 Empresas cujos sócios sejam cônjuge, companheiro ou parente em linha reta, colateral ou por afinidade até o terceiro grau, inclusive, dos membros ocupantes de cargos de direção ou no exercício de funções administrativas, assim como de servidores ocupantes de cargos de direção, chefia e assessoramento vinculados direta ou indiretamente às unidades situadas na linha hierárquica da área encarregada da licitação.

3.7 O impedimento de que trata o item 3.6.4 será também aplicado ao licitante que atue em substituição a outra pessoa, física ou jurídica, com o intuito de burlar a efetividade da sanção a ela aplicada, inclusive a sua controladora, controlada ou coligada, desde que devidamente comprovado o ilícito ou a utilização fraudulenta da personalidade jurídica do licitante.

3.8 A critério da Administração e exclusivamente a seu serviço, o autor dos projetos e a empresa a que se referem os itens 3.6.2 e 3.6.3 poderão participar no apoio das atividades de planejamento da contratação, de execução da licitação ou de gestão do contrato, desde que sob supervisão exclusiva de agentes públicos da DPE.

3.9. Equiparam-se aos autores do projeto as empresas integrantes do mesmo grupo econômico.

3.10 O disposto nos itens 3.6.2 e 3.6.3 não impede a licitação ou a contratação de serviço que inclua como encargo do contratado a elaboração do projeto básico e do projeto executivo, nas contratações integradas, e do projeto executivo, nos demais regimes de execução.

3.11. Em licitações e contratações realizadas no âmbito de projetos e programas parcialmente financiados por agência oficial de cooperação estrangeira ou por organismo financeiro internacional com recursos do financiamento ou da contrapartida nacional, não poderá participar pessoa física ou jurídica que integre o rol de pessoas sancionadas por essas entidades ou que seja declarada inidônea nos termos da Lei nº 14.133/2021.

3.12 A vedação de que trata o item 3.6.8 estende-se a terceiro que auxilie a condução da contratação na qualidade de integrante de equipe de apoio, profissional especializado ou funcionário ou representante de empresa que preste assessoria técnica.

4. DA APRESENTAÇÃO DA PROPOSTA E DOS DOCUMENTOS DE HABILITAÇÃO

4.1. Na presente licitação, a fase de habilitação sucederá as fases de apresentação de propostas e lances e de julgamento.

4.2. Os licitantes encaminharão, exclusivamente por meio do sistema eletrônico, a proposta com o preço ou o percentual de desconto, conforme o critério de julgamento adotado neste Edital e documentos de habilitação até a data e o horário estabelecidos para abertura da sessão pública.

4.3. No cadastramento da proposta inicial, o licitante declarará, em campo próprio do sistema, que:

4.3.1. Está ciente e concorda com as condições contidas no edital e seus anexos, bem como de que a proposta apresentada compreende a integralidade dos custos para atendimento dos direitos trabalhistas assegurados na Constituição Federal, nas leis trabalhistas, nas normas infralegais, nas convenções coletivas de trabalho e nos termos de ajustamento de conduta vigentes na data de sua entrega em definitivo e que cumpre plenamente os requisitos de habilitação definidos no instrumento convocatório;

4.3.2. Não emprega menor de 18 anos em trabalho noturno, perigoso ou insalubre e não emprega menor de 16 anos, salvo menor, a partir de 14 anos, na condição de aprendiz, nos termos do artigo 7°, XXXIII, da Constituição;

4.3.3. Não possui, em sua cadeia produtiva, empregados executando trabalho degradante ou forçado, observando o disposto nos incisos III e IV do art. 1º e no inciso III do art. 5º da Constituição Federal;

4.3.4. Cumpre as exigências de reserva de cargos para pessoa com deficiência e para reabilitado da Previdência Social, previstas em lei e em outras normas específicas.

4.4 O licitante organizado em cooperativa deverá declarar, ainda, em campo próprio do sistema eletrônico, que cumpre os requisitos estabelecidos no artigo 16 da Lei nº 14.133, de 2021.

4.5 O fornecedor enquadrado como microempresa, empresa de pequeno porte ou sociedade cooperativa deverá declarar, ainda, em campo próprio do sistema eletrônico, que cumpre os requisitos estabelecidos no artigo 3° da Lei Complementar nº 123, de 2006, estando apto a usufruir do tratamento favorecido estabelecido em seus arts. 42 a 49, observado o disposto nos §§ 1º ao 3º do art. 4º, da Lei n.º 14.133, de 2021.

4.5.1 No item exclusivo para participação de microempresas e empresas de pequeno porte, a assinalação do campo “não” impedirá o prosseguimento no certame, para aquele item;

4.5.2 Nos itens em que a participação não for exclusiva para microempresas e empresas de pequeno porte, a assinalação do campo “não” apenas produzirá o efeito de o licitante não ter direito ao tratamento favorecido previsto na Lei Complementar nº 123, de 2006, mesmo que microempresa, empresa de pequeno porte ou sociedade cooperativa.

4.6 A falsidade da declaração de que trata os itens 4.3 ou 4.5 sujeitará o licitante às sanções previstas na Lei nº 14.133, de 2021, e neste Edital.

4.7. Os licitantes poderão retirar ou substituir a proposta ou, na hipótese de a fase de habilitação anteceder as fases de apresentação de propostas e lances e de julgamento, os documentos de habilitação anteriormente inseridos no sistema, até a abertura da sessão pública.

4.8. Não haverá ordem de classificação na etapa de apresentação da proposta e dos documentos de habilitação pelo licitante, o que ocorrerá somente após os procedimentos de abertura da sessão pública e da fase de envio de lances.

4.9. Serão disponibilizados para acesso público os documentos que compõem a proposta dos licitantes convocados para apresentação de propostas, após a fase de envio de lances.

4.10. Desde que disponibilizada a funcionalidade no sistema, o licitante poderá parametrizar o seu valor final mínimo ou o seu percentual de desconto máximo quando do cadastramento da proposta e obedecerá às seguintes regras:

4.10.1 A aplicação do intervalo mínimo de diferença de valores ou de percentuais entre os lances, que incidirá tanto em relação aos lances intermediários quanto em relação ao lance que cobrir a melhor oferta;

4.10.2. Os lances serão de envio automático pelo sistema, respeitado o valor final mínimo estabelecido e o intervalo de que trata o subitem acima.

4.11 O valor final mínimo ou o percentual de desconto final máximo parametrizado no sistema poderá ser alterado pelo fornecedor durante a fase de disputa, sendo vedado:

4.11.1 Valor superior a lance já registrado pelo fornecedor no sistema, quando adotado o critério de

julgamento por menor preço; e

4.11.2 Percentual de desconto inferior a lance já registrado pelo fornecedor no sistema, quando adotado o critério de julgamento por maior desconto.

4.12 O valor final mínimo ou o percentual de desconto final máximo parametrizado na forma do item

4.13. Possuirá caráter sigiloso para os demais fornecedores e para a Defensoria Pública do Estado do Maranhão, podendo ser disponibilizado estrita e permanentemente aos órgãos de controle externo e interno.

4.14. Caberá ao licitante interessado em participar da licitação acompanhar as operações no sistema eletrônico durante o processo licitatório e se responsabilizar pelo ônus decorrente da perda de negócios diante da inobservância de mensagens emitidas pela Administração ou de sua desconexão.

4.15 O licitante deverá comunicar imediatamente ao provedor do sistema qualquer acontecimento que possa comprometer o sigilo ou a segurança, para imediato bloqueio de acesso.

5. DO PREENCHIMENTO DA PROPOSTA

5.1 O licitante deverá enviar sua proposta mediante o preenchimento, no sistema eletrônico, dos seguintes campos:

5.1.1 Valor unitário e total do item;

5.1.2 Descrição do objeto, contendo as informações similares à especificação do Termo de Referência;

5.2 Todas as especificações do objeto contidas na proposta vinculam o licitante.

5.3 O licitante não poderá oferecer proposta em quantitativo inferior ao previsto para cada item do Termo de Referência, obrigando-se nos limites dela;

5.4 Nos valores propostos estarão inclusos todos os custos operacionais, encargos previdenciários, trabalhistas, tributários, comerciais e quaisquer outros que incidam direta ou indiretamente na execução do objeto.

5.5 Os preços ofertados, tanto na proposta inicial, quanto na etapa de lances, serão de exclusiva responsabilidade do licitante, não lhe assistindo o direito de pleitear qualquer alteração, sob alegação de erro, omissão ou qualquer outro pretexto.

5.6 Se o regime tributário da empresa implicar o recolhimento de tributos em percentuais variáveis, a cotação adequada será a que corresponde à média dos efetivos recolhimentos da empresa nos últimos doze meses.

5.7 Independentemente do percentual de tributo inserido na planilha, no pagamento serão retidos na fonte os percentuais estabelecidos na legislação vigente.

5.8 A apresentação das propostas implica obrigatoriedade do cumprimento das disposições nelas contidas, em conformidade com o que dispõe o Termo de Referência, assumindo o proponente o compromisso de executar o objeto licitado nos seus termos, bem como de fornecer os materiais, equipamentos em quantidades e qualidades adequadas à perfeita execução contratual, promovendo, quando requerido, sua substituição.

5.9 O prazo de validade da proposta não será inferior a **60 (sessenta) dias**, contados da data de abertura da sessão pública estabelecida no preâmbulo deste Edital.

5.9.1 A omissão dos prazos e condições fixados no subitem anterior implica a aceitação, por parte da licitante proponente, daqueles indicados neste edital.

5.10 Os licitantes devem respeitar os preços máximos estabelecidos nas normas de regência de contratações públicas federais e estaduais, quando participarem de licitações públicas;

5.10.1 Caso o critério de julgamento seja o de maior desconto, o preço já decorrente da aplicação do

desconto ofertado deverá respeitar os preços máximos estimados da contratação.

5.11 O descumprimento das regras supramencionadas pela DPE por parte dos contratados pode ensejar a fiscalização do Tribunal de Contas do Estado do Maranhão e, após o devido processo legal, gerar as seguintes consequências: assinatura de prazo para a adoção das medidas necessárias ao exato cumprimento da lei, nos termos do art. 51, inciso VIII, da Constituição Estadual; ou condenação dos agentes públicos responsáveis e da empresa contratada ao pagamento dos prejuízos ao erário, caso verificada a ocorrência de superfaturamento por sobrepreço na execução do contrato.

6. DA ABERTURA DA SESSÃO, CLASSIFICAÇÃO DAS PROPOSTAS E FORMULAÇÃO DE LANCES

6.1 A abertura da presente licitação dar-se-á em sessão pública, por meio de sistema eletrônico, na data, horário e local indicados neste Edital.

6.2. Os licitantes poderão retirar ou substituir a proposta ou os documentos de habilitação, quando for o caso, anteriormente inseridos no sistema, até a abertura da sessão pública.

6.3 A comunicação entre o **PREGOEIRO** e as licitantes ocorrerá exclusivamente mediante troca de mensagem, em campo próprio do **SISTEMA**.

6.4. Iniciada a etapa competitiva, os licitantes deverão encaminhar lances exclusivamente por meio do sistema eletrônico, sendo imediatamente informados do seu recebimento e do valor consignado no registro.

6.5 O lance deverá ser ofertado pelo **VALOR DO GRUPO.**

6.6. Os licitantes poderão oferecer lances sucessivos, observando o horário fixado para abertura da sessão e as regras estabelecidas no Edital.

6.7 O licitante somente poderá oferecer lance de valor inferior ao último por ele ofertado e registrado pelo sistema.

6.8 O intervalo mínimo de diferença de valores ou percentuais entre os lances, que incidirá tanto em relação aos lances intermediários quanto em relação à proposta que cobrir a melhor oferta deverá ser de 0,75%(setenta e cinco centésimos por cento) do valor do grupo/item.

6.9 O licitante poderá, uma única vez, excluir seu último lance ofertado, no intervalo de quinze segundos após o registro no sistema, na hipótese de lance inconsistente ou inexequível.

6.10 O procedimento seguirá de acordo com o modo de disputa aberto.

6.11. Poderão participar somente os licitantes que apresentarem a proposta de menor preço e os das propostas até 10% (dez por cento) superiores àquela, em que os licitantes apresentarão lances públicos e sucessivos, até o encerramento da sessão e eventuais prorrogações.

6.11.1. Não havendo pelo menos 3 (três) propostas nas condições definidas neste item, poderão os licitantes que apresentaram as três melhores propostas, consideradas as empatadas, oferecer novos lances sucessivos.

6.11.2 A etapa de lances da sessão pública terá duração de dez minutos e, após isso, será prorrogada automaticamente pelo sistema quando houver lance ofertado nos últimos dois minutos do período de duração da sessão pública.

6.11.3 A prorrogação automática da etapa de lances, de que trata o subitem anterior, será de dois minutos e ocorrerá sucessivamente sempre que houver lances enviados nesse período de prorrogação, inclusive no caso de lances intermediários.

6.11.4. Não havendo novos lances na forma estabelecida nos itens anteriores, a sessão pública encerrar-se-á automaticamente, e o sistema ordenará e divulgará os lances conforme a ordem final de classificação.

6.11.5. Definida a melhor proposta, se a diferença em relação à proposta classificada em segundo lugar

for de pelo menos 5% (cinco por cento), o pregoeiro, auxiliado pela equipe de apoio, poderá admitir o reinício da disputa aberta, para a definição das demais colocações.

6.11.6. Após o reinício previsto no subitem supra, os licitantes serão convocados para apresentar lances intermediários.

6.12. Após o término dos prazos estabelecidos nos itens anteriores, o sistema ordenará os lances segundo a ordem crescente de valores.

6.12.1. Não serão aceitos dois ou mais lances de mesmo valor, prevalecendo aquele que for recebido e registrado em primeiro lugar.

6.12.2. Durante o transcurso da sessão pública, os licitantes serão informados, em tempo real, do valor do menor lance registrado, vedada a identificação do licitante.

6.13. No caso de desconexão com o Pregoeiro, no decorrer da etapa competitiva do Pregão, o sistema eletrônico poderá permanecer acessível aos licitantes para a recepção dos lances.

6.14. Quando a desconexão do sistema eletrônico para o pregoeiro persistir por tempo superior a dez minutos, a sessão pública será suspensa e reiniciada somente após decorridas vinte e quatro horas da comunicação do fato pelo Pregoeiro aos participantes, no sítio eletrônico utilizado para divulgação.

6.15 Caso o licitante não apresente lances, concorrerá com o valor de sua proposta.

6.16. Em relação a itens não exclusivos para participação de microempresas e empresas de pequeno porte, uma vez encerrada a etapa de lances, será efetivada a verificação automática, junto à Receita Federal, do porte da entidade empresarial. O sistema identificará em coluna própria as microempresas e empresas de pequeno porte participantes, procedendo à comparação com os valores da primeira colocada, se esta for empresa de maior porte, assim como das demais classificadas, para o fim de aplicar-se o disposto nos arts. 44 e 45 da LC nº 123, de 2006, regulamentada pelo Decreto nº 8.538, de 2015.

6.16.1. Nessas condições, as propostas de microempresas e empresas de pequeno porte que se encontrarem na faixa de até 5% (cinco por cento) acima da melhor proposta ou melhor lance serão consideradas empatadas com a primeira colocada.

6.16.2 A melhor classificada nos termos do item anterior terá o direito de encaminhar uma última oferta para desempate, obrigatoriamente em valor inferior ao da primeira colocada, no prazo de 5 (cinco) minutos controlados pelo sistema, contados após a comunicação automática para tanto.

6.16.3 Caso a microempresa ou a empresa de pequeno porte melhor classificada desista ou não se manifeste no prazo estabelecido, serão convocadas as demais licitantes microempresa e empresa de pequeno porte que se encontrem naquele intervalo de 5% (cinco por cento), na ordem de classificação, para o exercício do mesmo direito, no prazo estabelecido no subitem anterior.

6.16.4. No caso de equivalência dos valores apresentados pelas microempresas e empresas de pequeno porte que se encontrem nos intervalos estabelecidos nos subitens anteriores, será realizado sorteio entre elas para que se identifique aquela que primeiro poderá apresentar melhor oferta.

6.17 Só poderá haver empate entre propostas iguais (não seguidas de lances), ou entre lances finais da fase fechada do modo de disputa aberto e fechado.

6.17.1 Havendo eventual empate entre propostas ou lances, o critério de desempate será aquele previsto no art. 60 da Lei nº 14.133, de 2021, nesta ordem:

6.17.1.1 Disputa final, hipótese em que os licitantes empatados poderão apresentar nova proposta em ato contínuo à classificação;

6.17.1.2 Avaliação do desempenho contratual prévio dos licitantes, para a qual deverão preferencialmente ser utilizados registros cadastrais para efeito de atesto de cumprimento de obrigações previstos nesta Lei;

6.17.1.3 Desenvolvimento pelo licitante de ações de equidade entre homens e mulheres no ambiente de trabalho, conforme regulamento;

6.17.1.4 Desenvolvimento pelo licitante de programa de integridade, conforme orientações dos órgãos de controle.

6.17.2. Persistindo o empate, será assegurada preferência, sucessivamente, aos bens e serviços produzidos ou prestados por:

6.17.2.1 Empresas estabelecidas no Estado do Maranhão;

6.17.2.2 Empresas brasileiras;

6.17.2.3 Empresas que invistam em pesquisa e no desenvolvimento de tecnologia no País;

6.17.2.4 Empresas que comprovem a prática de mitigação, nos termos da Lei nº 12.187, de 29 de dezembro de 2009.

6.18. Encerrada a etapa de envio de lances da sessão pública, na hipótese da proposta do primeiro colocado permanecer acima do preço máximo ou inferior ao desconto definido para a contratação, o pregoeiro poderá negociar condições mais vantajosas, após definido o resultado do julgamento.

6.18.1 A negociação poderá ser feita com os demais licitantes, segundo a ordem de classificação inicialmente estabelecida, quando o primeiro colocado, mesmo após a negociação, for desclassificado em razão de sua proposta permanecer acima do preço máximo definido pela Administração.

6.18.2 A negociação será realizada por meio do sistema, podendo ser acompanhada pelos demais licitantes.

6.18.3 O resultado da negociação será divulgado a todos os licitantes e anexado aos autos do processo licitatório.

6.19 O pregoeiro solicitará ao licitante mais bem classificado que, **no prazo de 02 (duas) horas, envie** a **proposta readequada ao último lance ofertado,** após a negociação realizada, acompanhada dos documentos de habilitação, e, se for o caso, dos documentos complementares, quando necessários à confirmação daqueles exigidos neste Edital e já apresentados.

6.20. Após a negociação do preço, o Pregoeiro iniciará a fase de aceitação e julgamento da proposta.

7. DA FASE DE JULGAMENTO

7.1. Encerrada a etapa de negociação, o pregoeiro verificará se o licitante provisoriamente classificado em primeiro lugar atende às condições de participação no certame, conforme previsto no art. 14 da Lei nº 14.133/2021, legislação correlata e no item 3.6 do edital, especialmente quanto à existência de sanção que impeça a participação no certame ou a futura contratação, mediante a consulta aos seguintes cadastros:

7.1.1 SICAF;

7.1.2 Cadastro Nacional de Empresas Inidôneas e Suspensas – CEIS, mantido pela Controladoria-Geral da União (https://portaldatransparencia.gov.br/sancoes/consulta); e

7.1.3 Cadastro Nacional de Empresas Punidas – CNEP, mantido pela Controladoria-Geral da União (https://portaldatransparencia.gov.br/sancoes/consulta).

7.2 A consulta aos cadastros será realizada em nome da empresa licitante e também de seu sócio majoritário, por força da vedação de que trata o artigo 12 da Lei n° 8.429, de 1992.

7.3 Caso conste na Consulta de Situação do licitante a existência de Ocorrências Impeditivas Indiretas, o Pregoeiro diligenciará para verificar se houve fraude por parte das empresas apontadas no Relatório de Ocorrências Impeditivas Indiretas. (IN nº 3/2018, art. 29, *caput*)

7.3.1 A tentativa de burla será verificada por meio dos vínculos societários, linhas de fornecimento similares, dentre outros. (IN nº 3/2018, art. 29, §1º).

7.3.2 O licitante será convocado para manifestação previamente a uma eventual desclassificação. (IN nº 3/2018, art. 29, §2º).

7.3.3. Constatada a existência de sanção, o licitante será reputado inabilitado, por falta de condição de participação.

7.4 Caso atendidas as condições de participação, será iniciado o procedimento de habilitação.

7.5 Caso o licitante provisoriamente classificado em primeiro lugar tenha se utilizado de algum tratamento favorecido às ME/EPPs, o pregoeiro verificará se faz jus ao benefício, em conformidade com os itens 3.1.2.e 4.6 deste edital.

7.6 Verificadas as condições de participação e de utilização do tratamento favorecido, o pregoeiro examinará a proposta classificada em primeiro lugar quanto à adequação ao objeto e à compatibilidade do preço em relação ao máximo estipulado para contratação neste Edital e em seus anexos, observado o disposto no artigo 29 a 35 da IN SEGES nº 73, de 30 de setembro de 2022.

7.7 SERÁ DESCLASSIFICADA A PROPOSTA VENCEDORA QUE:

7.7.1. Contiver vícios insanáveis;

7.7.2. Não obedecer às especificações técnicas contidas no Termo de Referência;

7.7.3. Apresentar preços inexequíveis ou permanecerem acima do preço máximo definido para a contratação;

7.7.4. Não tiverem sua exequibilidade demonstrada, quando exigido pela Administração;

7.7.5. Apresentar desconformidade com quaisquer outras exigências deste Edital ou seus anexos, desde que insanável.

7.7.6 Erros no preenchimento da planilha não constituem motivo para a desclassificação da proposta. A planilha poderá ser ajustada pelo fornecedor, no prazo indicado pelo sistema, desde que não haja majoração do preço.

7.7.6.1 O ajuste de que trata este dispositivo se limita a sanar erros ou falhas que não alterem a substância das propostas;

7.7.6.2. Considera-se erro no preenchimento da planilha passível de correção a indicação de recolhimento de impostos e contribuições na forma do Simples Nacional, quando não cabível esse regime.

7.7.7. Para fins de análise da proposta quanto ao cumprimento das especificações do objeto, poderá ser colhida a manifestação escrita do setor requisitante do serviço ou da área especializada no objeto.

7.8. CRITÉRIO DE JULGAMENTO E ACEITABILIDADE:

7.8.1. O julgamento das propostas levará em consideração o menor preço, ofertado por grupo, sendo vencedor aquele que ofertar o menor valor no(s) Grupo(s).

7.8.2. O vencedor deverá apresentar a proposta ajustada com o valor do item unitário e total, na quantidade(s) máxima(s) e especificações indicadas na tabela do item 1.1 e do Anexo I do Termo de Referência.

7.8.3 A não apresentação nesta fase, dos documentos exigidos, ensejará a desclassificação da licitante.

7.8.5 O valor não poderá ser superior ao valor constante do Termo de Referência, deste edital.

8. DA FASE HABILITAÇÃO

8.1 A documentação exigida para fins de habilitação jurídica, fiscal, social e trabalhista e econômico-financeira, poderá ser substituída pelo registro cadastral no SICAF.

8.2. Para fins de habilitação, deverá o licitante comprovar os seguintes requisitos, nos termos dos arts.

62 a 70 da Lei 14.133/2021:

8.3 HABILITAÇÃO JURÍDICA:

8.3.1 Pessoa física: cédula de identidade (RG) ou documento equivalente que, por força de lei, tenha validade para fins de identificação em todo o território nacional;

8.3.2 Empresário individual**:** inscrição no Registro Público de Empresas Mercantis, a cargo da Junta Comercial da respectiva sede;

8.3.3 Microempreendedor individual – MEI: Certificado da Condição de Microempreendedor Individual – CCMEI, cuja aceitação ficará condicionada à verificação da autenticidade no sítio https://www.gov.br/empresas-e-negocios/pt-br/empreendedor;

8.3.4 Sociedade empresária, sociedade limitada unipessoal – SLU ou sociedade identificada como empresa individual de responsabilidade limitada – EIRELI: inscrição do ato constitutivo, estatuto ou contrato social no Registro Público de Empresas Mercantis, a cargo da Junta Comercial da respectiva sede, acompanhada de documento comprobatório de seus administradores;

8.3.5 Sociedade empresária estrangeira: portaria de autorização de funcionamento no Brasil, publicada no Diário Oficial da União e arquivada na Junta Comercial da unidade federativa onde se localizar a filial, agência, sucursal ou estabelecimento, a qual será considerada como sua sede, conforme Instrução Normativa DREI/ME n.º 77, de 18 de março de 2020.

8.3.6 Sociedade simples: inscrição do ato constitutivo no Registro Civil de Pessoas Jurídicas do local de sua sede, acompanhada de documento comprobatório de seus administradores;

8.3.7 Filial, sucursal ou agência de sociedade simples ou empresária: inscrição do ato constitutivo da filial, sucursal ou agência da sociedade simples ou empresária, respectivamente, no Registro Civil das Pessoas Jurídicas ou no Registro Público de Empresas Mercantis onde opera, com averbação no Registro onde tem sede a matriz.

8.3.8 Sociedade cooperativa: ata de fundação e estatuto social, com a ata da assembleia que o aprovou, devidamente arquivado na Junta Comercial ou inscrito no Registro Civil das Pessoas Jurídicas da respectiva sede, além do registro de que trata o art. 107 da Lei nº 5.764, de 16 de dezembro 1971.

8.3.9. Os documentos acima deverão estar acompanhados das alterações ou da consolidação respectiva.

8.4 REGULARIDADE FISCAL E TRABALHISTA:

8.4.1 Prova de inscrição no Cadastro Nacional de Pessoas Jurídicas ou no Cadastro de Pessoas Físicas, conforme o caso;

8.4.2 Prova de regularidade fiscal perante a Fazenda Nacional, mediante apresentação de certidão expedida conjuntamente pela Secretaria da Receita Federal do Brasil (RFB) e pela Procuradoria-Geral da Fazenda Nacional (PGFN), referente a todos os créditos tributários federais e à Dívida Ativa da União (DAU) por elas administrados, inclusive aqueles relativos à Seguridade Social, nos termos da Portaria Conjunta nº 1.751, de 02/10/2014, do Secretário da Receita Federal do Brasil e da Procuradora-Geral da Fazenda Nacional.

8.4.3 Prova de regularidade com o Fundo de Garantia do Tempo de Serviço (FGTS);

8.4.4 Prova de inexistência de débitos inadimplidos perante a Justiça do Trabalho, mediante a apresentação de certidão negativa ou positiva com efeito de negativa, nos termos do Título VII-A da Consolidação das Leis do Trabalho, aprovada pelo Decreto-Lei 5.452, de 1º de maio de 1943;

8.4.5 Prova de inscrição no cadastro de contribuintes estadual e municipal, relativo ao domicílio ou sede do licitante, pertinente ao seu ramo de atividade e compatível com o objeto ora licitado;

8.4.6 Prova de regularidade com as Fazendas Estadual e Municipal do domicílio ou sede do licitante;

8.4.7 Caso o fornecedor seja considerado isento dos tributos Estadual/Distrital ou Municipal/Distrital

relacionados ao objeto contratual, deverá comprovar tal condição mediante a apresentação de declaração da Fazenda respectiva do seu domicílio ou sede, ou outra equivalente, na forma da lei.

8.5 QUALIFICAÇÃO ECONÔMICO-FINANCEIRA:

8.5.1. Certidão negativa de falência ou recuperação judicial ou extrajudicial, ou liquidação judicial, ou de execução patrimonial, conforme o caso, expedida pelo distribuidor da sede do licitante, ou de seu domicílio, dentro do prazo de validade previsto na própria certidão, ou, na omissão desta, expedida há no máximo 60 (sessenta) dias anteriores à data de abertura do certame.

8.5.1.1. No caso de certidão positiva de recuperação judicial ou extrajudicial, o licitante deverá apresentar a comprovação de que o respectivo plano de recuperação foi acolhido judicialmente, na forma do art. 58, da Lei n.º 11.101, de 9 de fevereiro de 2005, sob pena de inabilitação, devendo, ainda, comprovar os demais requisitos de habilitação.

8.5.2 Balanço patrimonial, demonstração de resultado de exercício e demais demonstrações contábeis dos 2 (dois) últimos exercícios sociais, comprovando: índices de Liquidez Geral (LG), Liquidez Corrente (LC), e Solvência Geral (SG) superiores a 1 (um);

8.5.3 O balanço patrimonial, demonstração de resultado de exercício e demais demonstrações contábeis limitar-se-ão ao último exercício no caso de a pessoa jurídica ter sido constituída há menos de 2 (dois) anos. (Lei nº 14.133, de 2021, art. 69, §6º);

8.5.4 Os documentos referidos acima deverão ser com base no limite definido pela Receita Federal do Brasil para transmissão da Escrituração Contábil Digital - ECD ao Sped.

8.5.5 Caso a empresa licitante apresente resultado inferior ou igual a 1 (um) em qualquer dos índices de Liquidez Geral (LG), Solvência Geral (SG) e Liquidez Corrente (LC), será exigido para fins de habilitação patrimônio líquido mínimo de 5% do valor total estimado da contratação ou do grupo pertinente, devendo a comprovação ser feita relativamente à data da apresentação da proposta de preços.

8.5.5.1 No caso do licitante classificado em mais de um Grupo, o aferimento do cumprimento da disposição acima levará em consideração a soma de todos os valores referencias, por grupo;

8.5.5.2 As empresas criadas no exercício financeiro da licitação deverão atender a todas as exigências de habilitação e poderão substituir os demonstrativos contábeis pelo balanço de abertura. (Lei nº 14.133, de 2021, art. 65, §1º).

8.5.5.3 Os documentos referidos acima deverão ser com base no limite definido pela Receita Federal do Brasil para transmissão da Escrituração Contábil Digital - ECD ao Sped.

8.5.6 Os índices econômicos requeridos neste edital são os mínimos necessários e têm como finalidade única a comprovação de que a capacidade econômico-financeira é adequada para garantir a execução integral do futuro contrato. Tais índices podem ser obtidos em revistas ou informativos especializados em assuntos econômicos, sendo reconhecidos como os padrões habitualmente utilizados em editais de licitação, razão porque se justifica sua adoção.

8.5.7 O atendimento dos índices econômicos previstos neste item deverá ser atestado mediante declaração assinada por profissional habilitado da área contábil, apresentada pelo fornecedor.

8.6. Os documentos exigidos para fins de habilitação poderão ser apresentados em original, por cópia ou por servidor da administração ou publicação em órgão da imprensa oficial.

8.7. Será verificado se o licitante apresentou declaração de que atende aos requisitos de habilitação, e o declarante responderá pela veracidade das informações prestadas, na forma da lei (art. 63, I, da Lei nº 14.133/2021).

8.8. Será verificado se o licitante apresentou no sistema, sob pena de inabilitação, a declaração de que cumpre as exigências de reserva de cargos para pessoa com deficiência e para reabilitado da Previdência Social, previstas em lei e em outras normas específicas.

8.9. Somente haverá a necessidade de comprovação do preenchimento de requisitos mediante apresentação dos documentos originais não-digitais quando houver dúvida em relação à integridade do documento digital ou quando a lei expressamente o exigir. (IN nº 3/2018, art. 4º, §1º, e art. 6º, §4º).

8.10 É de responsabilidade do licitante conferir a exatidão dos seus dados cadastrais no SICAF e mantê-los atualizados junto aos órgãos responsáveis pela informação, devendo proceder, imediatamente, à correção ou à alteração dos registros tão logo identifique incorreção ou aqueles se tornem desatualizados. (IN nº 3/2018, art. 7º, *caput*).

8.10.1 A não observância do disposto no item anterior poderá ensejar desclassificação no momento da habilitação. (IN nº 3/2018, art. 7º, parágrafo único).

8.11 A verificação pelo pregoeiro, em sítios eletrônicos oficiais de órgãos e entidades emissores de certidões constitui meio legal de prova, para fins de habilitação.

8.11.1. Os documentos exigidos para habilitação que não estejam contemplados no SICAF serão enviados por meio do sistema, em formato digital, no prazo de até **02 (duas) horas**, contado da solicitação do pregoeiro e acompanhada, se for o caso, de documentos complementares.

8.11.2 Na hipótese de a fase de habilitação anteceder a fase de apresentação de propostas e lances, os licitantes encaminharão, por meio do sistema, simultaneamente os documentos de habilitação e a proposta com o preço ou o percentual de desconto, observado o disposto no § 1º do art. 36 e no § 1º do art. 39 da Instrução Normativa SEGES nº 73, de 30 de setembro de 2022 .

8.12 A verificação no SICAF ou a exigência dos documentos nele não contidos somente será feita em relação ao licitante vencedor.

8.12.1. Os documentos relativos à regularidade fiscal somente serão exigidos, em qualquer caso, em momento posterior ao julgamento das propostas, e apenas do licitante mais bem classificado.

8.12.2. Respeitada a exceção do subitem anterior, relativa à regularidade fiscal, quando a fase de habilitação anteceder as fases de apresentação de propostas e lances e de julgamento, a verificação ou exigência do presente subitem ocorrerá em relação a todos os licitantes.

8.13 Após a entrega dos documentos para habilitação, não será permitida a substituição ou a apresentação de novos documentos, salvo em sede de diligência, para (Lei 14.133/21, art. 64, e IN 73/2022, art. 39, §4º):

8.13.1 Complementação de informações acerca dos documentos já apresentados pelos licitantes e desde que necessária para apurar fatos existentes à época da abertura do certame; e

8.13.2 Atualização de documentos cuja validade tenha expirado após a data de recebimento das propostas;

8.14. Na análise dos documentos de habilitação, a comissão de contratação poderá sanar erros ou falhas, que não alterem a substância dos documentos e sua validade jurídica, mediante decisão fundamentada, registrada em ata e acessível a todos, atribuindo-lhes eficácia para fins de habilitação e classificação.

8.15. Na hipótese de o licitante não atender às exigências para habilitação, o pregoeiro examinará a proposta subsequente e assim sucessivamente, na ordem de classificação, até a apuração de uma proposta que atenda ao presente edital.

8.16. Somente serão disponibilizados para acesso público os documentos de habilitação do licitante cuja proposta atenda ao edital de licitação, após concluídos os procedimentos de que trata o subitem anterior.

8.17 O licitante que abandonar o certame, deixando de enviar a documentação solicitada, será desclassificado e sujeitar-se-á a sanções previstas neste edital.

9. DOS RECURSOS

9.1 A interposição de recurso referente ao julgamento das propostas, à habilitação ou inabilitação de licitantes, à anulação ou revogação da licitação, observará o disposto no art. 165 da Lei nº 14.133, de 2021.

9.2 O prazo recursal é de 3 (três) dias úteis, contados da data de intimação ou de lavratura da ata.

9.3. Quando o recurso apresentado impugnar o julgamento das propostas ou o ato de habilitação ou inabilitação do licitante:

9.3.1 A intenção de recorrer deverá ser manifestada imediatamente, sob pena de preclusão;

9.3.2 O prazo para a manifestação da intenção de recorrer não será inferior a 10 (dez) minutos.

9.3.3 O prazo para apresentação das razões recursais será iniciado na data de intimação ou de lavratura da ata de habilitação ou inabilitação;

9.3.4 O prazo para apresentação de contrarrazões ao recurso pelos demais licitantes será de 3 (três) dias úteis, contados da data da intimação pessoal ou da divulgação da interposição do recurso, assegurada a vista imediata dos elementos indispensáveis à defesa de seus interesses.

9.3.5. Na hipótese de adoção da inversão de fases prevista no § 1º do art. 17 da Lei nº 14.133, de 2021, o prazo para apresentação das razões recursais será iniciado na data de intimação da ata de julgamento.

9.4. Os recursos deverão ser encaminhados em campo próprio do sistema.

9.5 O recurso será dirigido à autoridade que tiver editado o ato ou proferido a decisão recorrida, a qual poderá reconsiderar sua decisão no prazo de 3 (três) dias úteis, ou, nesse mesmo prazo, encaminhar recurso para a autoridade superior, a qual deverá proferir sua decisão no prazo de 10 (dez) dias úteis, contado do recebimento dos autos.

9.6. Os recursos interpostos fora do prazo não serão conhecidos.

9.7 O recurso e o pedido de reconsideração terão efeito suspensivo do ato ou da decisão recorrida até que sobrevenha decisão final da autoridade competente.

9.8 O acolhimento do recurso invalida tão somente os atos insuscetíveis de aproveitamento.

9.9. Os autos do processo permanecerão com vista franqueada aos interessados no sítio eletrônico www.defensoria.ma.def.br.

10. DA ADJUDICAÇÃO E DA HOMOLOGAÇÃO

10.1. Não sendo interposto recurso o Defensor Público Geral adjudicará o objeto do certame ao arrematante, com a posterior homologação do resultado. Havendo interposição de recurso, após o julgamento, o Defensor Público Geral adjudicará e homologará o procedimento.

10.2 A autoridade superior procederá à homologação do certame, após verificar cumpridos os requisitos deste Edital e da legislação aplicável.

11 DA ATA DE REGISTRO DE PREÇOS

11.1. Homologado o resultado da licitação, terá o adjudicatário o prazo de 05 (cinco) dias úteis, contados a partir da data de sua convocação, para assinar a Ata de Registro de Preços, cujo prazo de validade encontra-se nela fixado, sob pena de decair do direito à contratação, sem prejuízo das sanções previstas neste Edital.

11.2. Alternativamente à convocação para comparecer perante o órgão ou entidade para a assinatura da Ata de Registro de Preços, a Administração poderá encaminhá-la para assinatura por e-mail, para que seja assinada e devolvida no prazo de até 05 (cinco) dias úteis, a contar da data de seu recebimento.

11.3 O prazo estabelecido no subitem anterior para assinatura da Ata de Registro de Preços poderá ser prorrogado uma única vez, por igual período, quando solicitado pelo(s) licitante(s) vencedor(s), durante

o seu transcurso, e desde que devidamente aceito.

11.4 Poderão ser formalizadas tantas Atas de Registro de Preços quanto necessárias para o registro de todos os Grupos/itens constantes no Termo de Referência, com a indicação do licitante vencedor, a descrição do(s) item(ns), as respectivas quantidades, preços registrados e demais condições.

11.5 O preço registrado, com a indicação dos fornecedores, será divulgado no PNCP e disponibilizado durante a vigência da ata de registro de preços.

11.6 A existência de preços registrados implicará compromisso de fornecimento nas condições estabelecidas, mas não obrigará a Administração a contratar, facultada a realização de licitação específica para a aquisição pretendida, desde que devidamente justificada.

11.7. Na hipótese de o convocado não assinar a ata de registro de preços no prazo e nas condições estabelecidas, fica facultado à Administração convocar os licitantes remanescentes do cadastro de reserva, na ordem de classificação, para fazê-lo em igual prazo e nas condições propostas.

11.8. Será incluído na ata o registro dos licitantes que aceitarem cotar os bens ou serviços com preços iguais aos do licitante vencedor ou licitantes que mantiveram sua proposta original na sequência da classificação do certame.

12. DA FORMAÇÃO DO CADASTRO RESERVA

12.1. Após a homologação da licitação, será incluído na ata, o registro:

12.1.1. Dos licitantes que aceitarem cotar o objeto com preço igual ao do adjudicatário, observada a classificação na licitação; e

12.1.2. Dos licitantes que mantiverem sua proposta original;

12.2. Será respeitada, nas contratações, a ordem de classificação dos licitantes ou fornecedores registrados na ata.

12.2.1 A apresentação de novas propostas na forma deste item não prejudicará o resultado do certame em relação ao licitante mais bem classificado.

12.2.2Para fins da ordem de classificação, os licitantes ou fornecedores que aceitarem cotar o objeto com preço igual ao do adjudicatário antecederão aqueles que mantiverem sua proposta original.

12.3 A habilitação dos licitantes que comporão o cadastro de reserva será efetuada quando houver necessidade de contratação dos licitantes remanescentes, nas seguintes hipóteses:

12.3.1 Quando o licitante vencedor não assinar a ata de registro de preços no prazo e nas condições estabelecidos no edital; ou

12.3.2 Quando houver o cancelamento do registro do fornecedor ou do registro de preços, nas hipóteses previstas nos art. 28 e art. 29 do Decreto nº 11.462/23.

12.4. Na hipótese de nenhum dos licitantes que aceitaram cotar o objeto com preço igual ao do adjudicatário concordar com a contratação nos termos em igual prazo e nas condições propostas pelo primeiro classificado, a Administração, observados o valor estimado e a sua eventual atualização na forma prevista no edital, poderá:

12.4.1 Convocar os licitantes que mantiveram sua proposta original para negociação, na ordem de classificação, com vistas à obtenção de preço melhor, mesmo que acima do preço do adjudicatário; ou

12.4.2 Adjudicar e firmar o contrato nas condições ofertadas pelos licitantes remanescentes, observada a ordem de classificação, quando frustrada a negociação de melhor condição.

13. DO CONTRATO OU NOTA DE EMPENHO

13.1. Após a homologação da licitação, em sendo realizada a contratação, será firmado Contrato.

13.2 O adjudicatário terá o prazo de 05 (cinco) dias úteis, contados a partir da data de sua convocação, para assinar o Contrato, sob pena de decair do direito à contratação, sem prejuízo das sanções

previstas neste Edital.

13.2.1. Alternativamente à convocação para comparecer a Defensoria Pública do Estado do Maranhão para a assinatura do Contrato, a Administração poderá encaminhá-lo para assinatura ou aceite da Adjudicatária, por e-mail, para que seja assinado ou aceito no prazo de 05 (cinco) dias úteis, a contar da data de seu recebimento.

13.2.2 O prazo previsto no subitem anterior poderá ser prorrogado, por igual período, por solicitação justificada do adjudicatário e aceita pela Administração.

13.3 O Aceite da Nota de Empenho, emitida à empresa adjudicada, implica no reconhecimento de que:

13.3.1 Referida Nota está substituindo o contrato, aplicando-se à relação de negócios ali estabelecida as disposições da Lei nº 14.133/2021;

13.3.2 A contratada se vincula à sua proposta e às previsões contidas no edital e seus anexos;

13.3.3 A contratada reconhece que as hipóteses de rescisão são aquelas previstas nos artigos 137 da Lei nº 14.133/21 e reconhece os direitos da Administração previstos nos artigos 138 e 139 da mesma Lei.

13.4. Previamente à contratação a Administração realizará consulta ao SICAF para identificar possível suspensão temporária de participação em licitação, no âmbito da Defensoria Pública do Estado do Maranhão, proibição de contratar com o Poder Público, bem como ocorrências impeditivas indiretas, observado o disposto no art. 29, da Instrução Normativa nº 3, de 26 de abril de 2018, e nos termos do art. 6º, III, da Lei nº 10.522, de 19 de julho de 2002, consulta prévia ao CADIN.

13.5. Na assinatura do contrato, será exigida a comprovação das condições de habilitação consignadas no edital, que deverão ser mantidas pelo licitante durante a vigência do contrato.

13.5.1. Na hipótese de irregularidade, o contratado deverá regularizar a sua situação perante o cadastro no prazo de até 05 (cinco) dias úteis, sob pena de aplicação das penalidades previstas no edital e anexos.

13.6 Na hipótese de o vencedor da licitação não comprovar as condições de habilitação consignadas no edital ou se recusar a assinar o contrato ou receber a nota de empenho, a Administração, sem prejuízo da aplicação das sanções das demais cominações legais cabíveis a esse licitante, poderá convocar outro licitante, respeitada a ordem de classificação, para, após a comprovação dos requisitos para habilitação, analisada a proposta e eventuais documentos complementares e, feita a negociação, assinar o contrato ou a ata de registro de preços.

13.7 O Defensor Geral nomeará servidores para fiscalizar o contrato, devendo-se registrar todas as ocorrências e as deficiências verificadas em relatório, cuja cópia será encaminhada à CONTRATADA, para que providencie a imediata correção das irregularidades apontadas.

13.7.1 O fiscal do contrato deverá:

13.7.1.1 Atestar os documentos da despesa e acompanhar o fornecimento de acordo com as datas e especificações pré-definidas, em conformidade com o Edital.

13.7.1.2 Fiscalizar o cumprimento das obrigações da CONTRATADA, inclusive quanto à não interrupção do fornecimento do bem.

14. DAS INFRAÇÕES ADMINISTRATIVAS E SANÇÕES

14.1. Comete infração administrativa o fornecedor que cometer quaisquer das infrações previstas no art. 155 e art. 156 da Lei nº 14.133, de 2021, devendo ser avaliado para aplicação das sanções a infração cometida bem como a penalidade aplicável a cada caso.

14.2. Na aplicação das sanções serão considerados:

14.2.1. A natureza e a gravidade da infração cometida;

14.2.2. As peculiaridades do caso concreto;

14.2.3. As circunstâncias agravantes ou atenuantes;

14.2.4. Os danos que dela provierem para a Administração Pública;

14.2.5. A implantação ou o aperfeiçoamento de programa de integridade, conforme normas e orientações dos órgãos de controle.

14.3. Se a multa aplicada e as indenizações cabíveis forem superiores ao valor de pagamento eventualmente devido pela Administração ao contratado, além da perda desse valor, a diferença será descontada da garantia prestada ou será cobrada judicialmente.

14.4. A aplicação das sanções previstas, em hipótese alguma, a obrigação de reparação integral do dano causado à Administração Pública.

14.5 Para os casos em que a sanção administrativa aplicável for a de multa, esta será calculada na forma do contrato, não sendo inferior a 0,5% nem superior a 30% do valor do contrato celebrado. Quando aplicável ao responsável, será facultada a defesa deste, no prazo de 15 dias úteis, contados da data de sua intimação

14.6. A penalidade de multa pode ser aplicada cumulativamente com as demais sanções.

15. DA IMPUGNAÇÃO AO EDITAL, DO PEDIDO DE ESCLARECIMENTO

15.1. Qualquer pessoa é parte legítima para impugnar este Edital por irregularidade na aplicação da Lei nº 14.133, de 2021, devendo protocolar o pedido até 3 (três) dias úteis antes da data da abertura do certame.

15.2 A resposta à impugnação ou ao pedido de esclarecimento será divulgado em sítio eletrônico oficial no prazo de até 3 (três) dias úteis, limitado ao último dia útil anterior à data da abertura do certame.

15.3 A impugnação e/ ou pedido de esclarecimento poderão ser realizados, mediante petição a ser enviada, **exclusivamente**, de forma eletrônica, para o e-mail: cpldpe@ma.def.br

15.4 Caberá ao PREGOEIRO responder os esclarecimentos no prazo de até dois dias úteis, podendo, se for o caso, auxiliar-se pelo setor requisitante e ainda pela Assessoria Jurídica da DPE.

15.5. As impugnações e pedidos de esclarecimentos não obrigam a suspensão dos prazos previstos no certame, cabendo exclusiva e excepcionalmente a DPE esta decisão, de forma motivada.

15.6 As impugnações e pedidos de esclarecimentos apresentadas após as 18 h serão considerados, como apresentados no primeiro dia útil seguinte, às 8h.

15.7. Os avisos, as impugnações e respectivas decisões, bem como os pedidos de esclarecimentos e suas respostas deverão ser registradas no SISTEMA pelo PREGOEIRO.

15.8. Se a impugnação for acolhida ou se a resposta aos esclarecimentos importar na modificação do Edital, será definida nova data para abertura da Sessão Pública, sendo o Edital alterado pelo mesmo instrumento de publicação em que se deu o texto original.

16. DA SUBCONTRATAÇÃO

16.1 Conforme descrito no item 5.1 do Termo de Referência.

17. DO REAJUSTE

17.1. As regras acerca do reajuste são as estabelecidas no item 10 do Termo de Referência e na minuta de Contrato, anexos ao Edital.

18. DA GARANTIA DOS MATERIAIS

18.1 Haverá garantia dos materiais, conforme descrito no item 6.2 do Termo de Referência.

19. DAS DISPOSIÇÕES GERAIS

19.1 Da sessão pública do Pregão divulgar-se-á Ata no sistema eletrônico.

19.2. Não havendo expediente ou ocorrendo qualquer fato superveniente que impeça a realização do certame na data marcada, a sessão será automaticamente transferida para o primeiro dia útil subsequente, no mesmo horário anteriormente estabelecido, desde que não haja comunicação em contrário, pelo Pregoeiro.

19.3 Todas as referências de tempo no Edital, no aviso e durante a sessão pública observarão o horário de Brasília – DF.

19.4 A homologação do resultado desta licitação não implicará direito à contratação.

19.5. As normas disciplinadoras da licitação serão sempre interpretadas em favor da ampliação da disputa entre os interessados, desde que não comprometam o interesse da Defensoria Pública do Estado do Maranhão, o princípio da isonomia, a finalidade e a segurança da contratação.

19.6. Os licitantes assumem todos os custos de preparação e apresentação de suas propostas e a Administração não será, em nenhum caso, responsável por esses custos, independentemente da condução ou do resultado do processo licitatório.

19.7. Na contagem dos prazos estabelecidos neste Edital e seus Anexos, excluir-se-á o dia do início e incluir-se-á o do vencimento. Só se iniciam e vencem os prazos em dias de expediente na Defensoria Pública do Estado do Maranhão.

19.8 O desatendimento de exigências formais não essenciais não importará o afastamento do licitante, desde que seja possível o aproveitamento do ato, observados os princípios da isonomia e do interesse público.

19.9. Em caso de divergência entre disposições deste Edital e de seus anexos ou demais peças que compõem o processo, prevalecerá as deste Edital.

19.10 O Edital e seus anexos estão disponíveis, no Portal Nacional de Contratações Públicas (**PNCP**), www.compras.gov.br e endereço https://defensoria.ma.def.br/dpema/portal/licitacoes

19.11 São partes integrantes deste Edital os seguintes documentos:

19.11.1 ANEXO I - Minuta da Ata de Registro de Preço;

19.11.2-ANEXO II - Termo de Referência e Anexos;

19.11.3 ANEXO III - Minuta do Contrato.

19.12. Os casos omissos serão resolvidos pelo Pregoeiro, que decidirá com base na legislação em vigor.

19.13. Quaisquer elementos, informações e esclarecimentos relativos a esta licitação serão prestados pelo Pregoeiro e membros da equipe de apoio, por meio eletrônico, via internet, através do e-mail: cpldpe@ma.def.br.

ANEXO I - MINUTA DA ATA DE REGISTRO DE PREÇOS

PROCESSO SEI Nº 0001760.110000938.0.2026

PREGÃO ELETRÔNICO Nº 900xx/2026– SRP/DPEMA

ID DA CONTRATAÇÃO NO PNCP:

A **DEFENSORIA PÚBLICA DO ESTADO DO MARANHÃO**, com sede nesta cidade, à Av. Júnior Coimbra, S/N, Renascença II, São Luís/MA, inscrita no CNPJ sob o nº 00.820.295/0001-42, neste ato representada pelo Defensor Geral, Sr.xxx, brasileiro, servidor público, residente e domiciliado nesta capital, inscrito no CPF nº. Xxx e no RG nº.xxxx, considerando o julgamento da licitação na

modalidade de Pregão de nº xx/2026, operado na forma eletrônica, para Registro de Preços, constante do Processo Administrativo nº 0001760.110000938.0.2026, RESOLVE registrar os preços da(s) empresa(s) indicada(s) e qualificada(s) nesta ATA, de acordo com a classificação por ela(s) alcançada(s) e na(s) quantidade(s) cotada(s), atendendo as condições previstas no Edital do certame, sujeitando-se as partes às normas constantes na Lei Federal nº. 14.133/21, Lei Complementar nº. 123/06, Decreto Federal n. 11.462/2023, Decreto Estadual nº 38.136/2023, no que couber e demais normativos legais aplicáveis, e em conformidade com o Ato Nº 052-DPGE de 19 de agosto de 2025, conforme as disposições a seguir:

1. DO OBJETO

1.1 A presente Ata tem por objeto a formalização de Registro de Preços para aquisição de materiais gráficos, especificado(s) no(s) item(ns) do Termo de Referência, anexo II do edital de Licitação nº ...../2026, que é parte integrante desta Ata, assim como as propostas cujos preços tenham sido registrados, independentemente de transcrição.

2. DOS PREÇOS, ESPECIFICAÇÕES E QUANTITATIVOS

2.1 O preço registrado, as especificações do objeto, a quantidade, fornecedor(es) e as demais condições ofertadas na(s) proposta(s) são as que seguem:

2.2 DADOS DA EMPRESA

Razão Social: _____
CNPJ:_____

Endereço: _____

Telefone: _____E-mail:_____

Nome do Representante: _____CPF:_____

3. QUADRO DE ESPECIFICAÇÕES E CADASTRO DE RESERVA

3.1 DAS ESPECIFICAÇÕES:

Grupo	Especificações		Und.	Qtd.	V.Unt.R$	V.Total R$
					Valor do Grupo xxx R$...	

3.1.1 CADASTRO DE RESERVA (art. 82, § 5º inciso VI da Lei nº 14.133.2021**)**

3.1.1.1 Faz parte integrante desta ATA a(s) EMPRESA(s) que aceitou(aram) formar CADASTRO DE RESERVA, conforme Ata de Formação do Cadastro de Reserva, registrada no Sistema Compras Governamentais – COMPRASNET, transcritas abaixo:

3.1.1.2 - Seguindo a ordem de classificação, segue relação de fornecedores que aceitaram cotar os itens com preços iguais ao adjudicatário:

Classif.	Item	ESPECIFICAÇÕES	Unid.	Quant.	Valor Unit.R$

3.1.1.3 **- Seguindo a ordem de classificação, segue relação de fornecedores que mantiveram sua proposta original:**

FORNECEDOR (razão social, CNPJMF, endereço, contatos, representante)							
Classif.	Item	ESPECIFICAÇÕES		Unid.	Quant.	Valor Unit.R$	

4. DA ADESÃO À ATA DE REGISTRO DE PREÇOS

4.1 Não será admitida a adesão à ata de registro de preços decorrente desta licitação, conforme item 9 do Termo de Referência.

5. VALIDADE, FORMALIZAÇÃO DA ATA DE REGISTRO DE PREÇO E REAJUSTE

5.1. A validade da Ata de Registro de Preços será de 1 (um) ano, contado a partir do primeiro dia útil subsequente à data de divulgação no PNCP, podendo ser prorrogada por igual período, mediante a anuência do fornecedor, desde que comprovado o preço vantajoso e renovado o quantitativo originalmente registrado, em conformidade com o Ato Nº 052-DPGE de 19 de agosto de 2025 e legislação vigente.

5.1.1. O contrato decorrente da ata de registro de preços terá sua vigência estabelecida no próprio instrumento contratual e observará no momento da contratação e a cada exercício financeiro a disponibilidade de créditos orçamentários, bem como a previsão no plano plurianual, quando ultrapassar 1 (um) exercício financeiro.

5.1.2. Na formalização do contrato ou do instrumento substituto deverá haver a indicação da disponibilidade dos créditos orçamentários respectivos.

5.2. A contratação com os fornecedores registrados na ata será formalizada pela DPE/MA por intermédio de instrumento contratual, emissão de nota de empenho de despesa, autorização de compra ou outro instrumento hábil, conforme o art. 95 da Lei nº 14.133, de 2021.

5.2.1.O instrumento contratual, de que trata o item 5.2, deverá ser assinado no prazo de validade da ata de registro de preços.

5.3. Os contratos decorrentes do sistema de registro de preços poderão ser alterados, observado o art. 124 da Lei nº 14.133, de 2021.

5.4. Após a homologação da licitação ou da contratação direta, deverão ser observadas as seguintes condições para formalização da ata de registro de preços:

5.4.1 Serão registrados na ata os preços e os quantitativos do adjudicatário, devendo ser observada a possibilidade de o licitante oferecer ou não proposta em quantitativo inferior ao máximo previsto no edital e se obrigar nos limites dela.

5.4.2.A ata de registro de preços será assinada por meio de assinatura digital e disponibilizada no Sistema de Registro de Preços.

5.4.3 No caso de a licitante vencedora, após convocada, não comparecer ou se recusar a assinar a Ata de Registro de Preços, sem prejuízo das punições previstas neste edital e em seus anexos, serão convocadas as licitantes integrantes do cadastro de reserva, na ordem de classificação, para fazê-lo em igual prazo e nas mesmas condições propostas pela primeira classificada.

5.5 Na hipótese de nenhum dos licitantes aceitar a contratação nos termos do item anterior, a Administração, observados o valor estimado e sua eventual atualização nos termos do edital ou do aviso de contratação direta, poderá:

5.5.1 Convocar para negociação os demais licitantes ou fornecedores remanescentes cujos preços foram registrados sem redução, observada a ordem de classificação, com vistas à obtenção de preço melhor, mesmo que acima do preço do adjudicatário; ou

5.5.2 Adjudicar e firmar o contrato nas condições ofertadas pelos licitantes ou fornecedores

remanescentes, atendida a ordem classificatória, quando frustrada a negociação de melhor condição.

5.5.3 A existência de preços registrados implicará compromisso de fornecimento nas condições estabelecidas, mas não obrigará a Administração a contratar, facultada a realização de licitação específica para a aquisição pretendida, desde que devidamente justificada.

5.6 Caberá reajustamento da presente Ata de Registro de Preços, conforme disposições pertinentes da Lei 14.133/21, do Decreto Nº 11.462/2023 e do Ato nº 052/2025-DPGE.

5.7 A Unidade Demandante da DPE/MA, (Divisão de Material) será responsável pelos atos de controle e administração da Ata de Registro de Preços decorrentes desta licitação, incluindo a comprovação motivada da continuidade da vantajosidade dos preços registrados.

6. ALTERAÇÃO OU ATUALIZAÇÃO DOS PREÇOS REGISTRADOS

6.1 Os preços registrados poderão ser alterados ou atualizados em decorrência de eventual redução dos preços praticados no mercado ou de fato que eleve o custo dos bens, das obras ou dos serviços registrados, nas seguintes situações:

6.2 Em caso de força maior, caso fortuito ou fato do príncipe ou em decorrência de fatos imprevisíveis ou previsíveis de consequências incalculáveis, que inviabilizem a execução da ata tal como pactuada, nos termos da alínea “d” do inciso II do caput do art. 124 da Lei nº 14.133, de 2021;

6.2.1 Em caso de criação, alteração ou extinção de quaisquer tributos ou encargos legais ou a superveniência de disposições legais, com comprovada repercussão sobre os preços registrados;

6.2.2 Na hipótese de previsão no edital ou no aviso de contratação direta de cláusula de reajustamento ou repactuação sobre os preços registrados, nos termos da Lei nº 14.133, de 2021.

6.2.2.1 No caso do reajustamento, deverá ser respeitada a contagem da anualidade e o índice previstos para a contratação;

6.2.2.2 No caso da repactuação, poderá ser a pedido do interessado, conforme critérios definidos para a contratação.

7. NEGOCIAÇÃO DE PREÇOS REGISTRADOS

7.1 Na hipótese de o preço registrado tornar-se superior ao preço praticado no mercado por motivo superveniente, o órgão ou entidade gerenciadora convocará o fornecedor para negociar a redução do preço registrado.

7.1.1 Caso não aceite reduzir seu preço aos valores praticados pelo mercado, o fornecedor será liberado do compromisso assumido quanto ao item registrado, sem aplicação de penalidades administrativas.

7.1.2 Na hipótese prevista no item anterior, o gerenciador convocará os fornecedores do cadastro de reserva, na ordem de classificação, para verificar se aceitam reduzir seus preços aos valores de mercado e não convocará os licitantes ou fornecedores que tiveram seu registro cancelado.

7.1.3 Se não obtiver êxito nas negociações, o órgão ou entidade gerenciadora procederá ao cancelamento da ata de registro de preços, adotando as medidas cabíveis para obtenção de contratação mais vantajosa.

7.1.4 Na hipótese de redução do preço registrado, o gerenciador comunicará aos órgãos e às entidades que tiverem firmado contratos decorrentes da ata de registro de preços para que avaliem a conveniência e a oportunidade de diligenciarem negociação com vistas à alteração contratual, observado o disposto no art. 124 da Lei nº 14.133, de 2021.

7.2 Na hipótese de o preço de mercado tornar-se superior ao preço registrado e o fornecedor não poder cumprir as obrigações estabelecidas na ata, será facultado ao fornecedor requerer ao gerenciador a alteração do preço registrado, mediante comprovação de fato superveniente que supostamente o impossibilite de cumprir o compromisso.

7.2.1 Neste caso, o fornecedor encaminhará, juntamente com o pedido de alteração, a documentação comprobatória ou a planilha de custos que demonstre a inviabilidade do preço registrado em relação às condições inicialmente pactuadas.

7.2.2 Na hipótese de não comprovação da existência de fato superveniente que inviabilize o preço registrado, o pedido será indeferido pelo órgão ou entidade gerenciadora e o fornecedor deverá cumprir as obrigações estabelecidas na ata, sob pena de cancelamento do seu registro, sem prejuízo das sanções previstas na Lei nº 14.133, de 2021, e na legislação aplicável.

7.2.3 Na hipótese de cancelamento do registro do fornecedor, nos termos do item anterior, o gerenciador convocará os fornecedores do cadastro de reserva, na ordem de classificação, para verificar se aceitam manter seus preços registrados.

7.2.4 Se não obtiver êxito nas negociações, o órgão ou entidade gerenciadora procederá ao cancelamento da ata de registro de preços e adotará as medidas cabíveis para a obtenção da contratação mais vantajosa.

7.2.5 Na hipótese de comprovação da majoração do preço de mercado que inviabilize o preço registrado, conforme previsto no item 7.2 e no item 7.2.1, o órgão ou entidade gerenciadora atualizará o preço registrado, de acordo com a realidade dos valores praticados pelo mercado.

7.2.6 O órgão ou entidade gerenciadora comunicará aos órgãos e às entidades que tiverem firmado contratos decorrentes da ata de registro de preços sobre a efetiva alteração do preço registrado, para que avaliem a necessidade de alteração contratual, observado o disposto no art. 124 da Lei nº 14.133, de 2021.

8. PENALIDADES

8.1. O descumprimento da Ata de Registro de Preços ensejará aplicação das penalidades estabelecidas no edital e no Contrato.

8.1.1. As sanções também se aplicam aos integrantes do cadastro de reserva no registro de preços que, convocados, não honrarem o compromisso assumido injustificadamente após terem assinado a ata.

9. CONDIÇÕES GERAIS

9.1. As condições gerais de execução do objeto, tais como os prazos para entrega e recebimento, as obrigações da Administração e do fornecedor registrado, penalidades e demais condições do ajuste, encontram-se definidos no Termo de Referência, anexo ao edital.

9.2. No caso de adjudicação por preço global de grupo de itens, só será admitida a contratação de parte de itens do grupo se houver prévia pesquisa de mercado e demonstração de sua vantagem para o órgão ou a entidade.

9.3 Para firmeza e validade do pactuado, a presente Ata de Registro de Preços foi lavrada que lida e achada conforme vai assinada pelo ÓRGÃO GERENCIADOR e pelo fornecedor.

São Luís (MA),____de_____de 2026.

Órgão Gerenciador: Defensoria Pública do Estado do Maranhão

Fornecedor: _____

Representante: _____

CPF:

São Luís - MA, em **11** de **maio** de **2026**.

Avenida Júnior Coimbra, S/N, - Bairro Renascença II, São Luís-MA (Próximo à Escola Reino Infantil) - CEP 65075-696
CNPJ:00.820.295/0001-42 / - https://defensoria.ma.def.br / cpldpe@ma.def.br -

0368674v1

Documento assinado eletronicamente por **Anunciação de Maria C. Barbosa**, **Chefe da Comissão Permanente de Contratação**, em 11/05/2026, às 12:11, conforme horário oficial de Brasília, com fundamento no § 3º do art. 4º, do Decreto n.º 10.543, de 13 de novembro de 2020.

A autenticidade do documento pode ser conferida no link Validar Documento informando o código verificador **0368674** e o código CRC **37FC54B0**.

DEFENSORIA PÚBLICA
do Estado do Maranhão

EDITAL

PREGÃO ELETRÔNICO SRP Nº 90012/2026-DPE/MA

A DEFENSORIA PÚBLICA DO ESTADO DO MARANHÃO-DPE, através de sua Comissão Permanente de Contratação, designado(a) pela Portaria nº 2377-DPGE/2024, tendo em vista o que consta no Processo SEI nº 0001760.110000938.0.2026, oriundo da Divisão de Material, tornam público, para ciência dos interessados que, realizará licitação na modalidade **PREGÃO ELETRÔNICO,** critério de julgamento **MENOR PREÇO,** aprovado pela Assessoria Jurídica no Parecer nº 102/2026, nos termos da Lei Federal nº 14.133, de 1º de abril de 2021, pela Lei Complementar nº 123, de 14 de dezembro de 2006 e alterações, pelo Decreto Federal nº 11.462/2023 e Decreto Estadual nº 38.136/2023 (no que couber), e demais normas aplicáveis, de acordo com as condições estabelecidas neste Edital, a se realizar:

DATA: 27 de maio de 2026, ou no primeiro dia útil subsequente, na hipótese de não haver expediente nesta data.
HORA: 09:30 horas (nove horas e trinta minutos) – horário de Brasília-DF.
LOCAL: Portal de Compras do Governo Federal – www.compras.gov.br
CÓDIGO UASG: 453747

1. DO OBJETO

1.1 Formação de Registro de Preços para futura aquisição de materiais gráficos, conforme especificações, quantitativos, padrões de qualidade e condições estabelecidas no Termo de Referência, destinados a atender as demandas da Defensoria Pública, observadas as condições estabelecidas neste Edital e seus anexos.

1.2 A licitação será dividida em **grupos,** sendo os **Grupos 02 e 07 de participação exclusiva para ME's, EPP's e equiparadas** e os demais de ampla concorrência, conforme tabela do Anexo I do Termo de Referência.

1.2.1. relativamente ao(s) grupo(s), faculta-se ao licitante a participação em quantos grupos forem de seu interesse, devendo oferecer proposta para todos os itens que os compõem

1.3 O critério de julgamento adotado será o menor preço, por grupo, onde todos os itens do grupo deverão estar com preço igual ou abaixo do preço estimado, observadas as exigências contidas neste Edital e seus Anexos quanto às especificações do objeto.

1.4 Em caso de discordância existente entre as especificações do objeto descrito no Portal de Compras do Governo Federal e as especificações técnicas constantes deste edital, prevalecerão as últimas.

1.5 A licitação será realizada para registro de preços, postergando-se a indicação de dotação orçamentária para o momento da assinatura do contrato ou instrumento equivalente nos termos do art. 17º, do Decreto 11.462, de 31 de março de 2023.

1.6 O Edital e seus anexos estão disponíveis, na íntegra, no endereço eletrônico https://defensoria.ma.def.br/dpema/portal/licitacoes.

2. DO REGISTRO DE PREÇOS

2.1 A adoção e a operacionalização do Sistema de Registro de Preços no âmbito do presente certame observarão o disposto na Lei nº 14.133/2021, bem como as normas regulamentares aplicáveis e as regras e condições previstas na minuta da Ata de Registro de Preços, parte integrante deste Edital.

3. DA PARTICIPAÇÃO NO PREGÃO

3.1 . Poderão participar deste Pregão os interessados cujo ramo de atividade seja compatível com o objeto desta licitação e que estiverem previamente credenciados no Sistema de Cadastramento Unificado de Fornecedores – SICAF e no Sistema de Compras do Governo Federal (www.gov.br/compras), por meio de Certificado Digital conferido pela Infraestrutura de Chaves Públicas Brasileira – ICP – Brasil.

3.1.1 Os interessados deverão atender às condições exigidas no cadastramento no Sicaf até o terceiro dia útil anterior à data prevista para recebimento das propostas.

3.1.2 A obtenção do benefício de Microempresa/EPP equiparadas fica limitada às microempresas e às empresas de pequeno porte que, no ano-calendário de realização da licitação, ainda não tenham celebrado contratos com a Administração Pública cujos valores somados extrapolem a receita bruta máxima admitida para fins de enquadramento como empresa de pequeno porte.

3.1.3 Os **Grupos 02 e 07** da presente licitação são de participação exclusiva das empresas que se enquadrem na condição de microempresas e empresas de pequeno porte.

3.2 O licitante responsabiliza-se exclusiva e formalmente pelas transações efetuadas em seu nome, assume como firmes e verdadeiras suas propostas e seus lances, inclusive os atos praticados diretamente ou por seu representante, excluída a responsabilidade do provedor do sistema ou da Defensoria Pública do Estado do Maranhão por eventuais danos decorrentes de uso indevido das credenciais de acesso, ainda que por terceiros.

3.3 É de responsabilidade do cadastrado conferir a exatidão dos seus dados cadastrais nos Sistemas relacionados no item anterior e mantê-los atualizados junto aos órgãos responsáveis pela informação, devendo proceder, imediatamente, à correção ou à alteração dos registros tão logo identifique incorreção ou aqueles se tornem desatualizados.

3.4 A não observância do disposto no item anterior poderá ensejar desclassificação no momento da habilitação.

3.5 Será concedido tratamento favorecido para as microempresas e empresas de pequeno porte, para as sociedades cooperativas mencionadas no artigo 16 da Lei nº 14.133, de 2021, para o agricultor familiar, o produtor rural pessoa física e para o microempreendedor individual – MEI, nos limites previstos da Lei Complementar nº 123, de 2006.

3.6. Não poderão disputar esta licitação:

3.6.1 Aquele que não atenda às condições deste Edital e seu(s) anexo(s);

3.6.2 Autor do anteprojeto, do projeto básico ou do projeto executivo, pessoa física ou jurídica, quando a licitação versar sobre serviços ou fornecimento de bens a ele relacionados;

3.6.3 Empresa, isoladamente ou em consórcio, responsável pela elaboração do projeto básico ou do projeto executivo, ou empresa da qual o autor do projeto seja dirigente, gerente, controlador, acionista ou detentor de mais de 5% (cinco por cento) do capital com direito a voto, responsável técnico ou subcontratado, quando a licitação versar sobre serviços ou fornecimento de bens a ela necessários;

3.6.4 Pessoa física ou jurídica que se encontre, ao tempo da licitação, impossibilitada de participar da licitação em decorrência de sanção que lhe foi imposta;

3.6.5 Aquele que mantenha vínculo de natureza técnica, comercial, econômica, financeira, trabalhista ou civil com dirigente da Defensoria Pública do Estado do Maranhão ou com agente público que desempenhe função na licitação ou atue na fiscalização ou na gestão do contrato, ou que deles seja

cônjuge, companheiro ou parente em linha reta, colateral ou por afinidade, até o terceiro grau;

3.6.6 Empresas controladoras, controladas ou coligadas, nos termos da Lei nº 6.404, de 15 de dezembro de 1976, concorrendo entre si;

3.6.7 Pessoa física ou jurídica que, nos 5 (cinco) anos anteriores à divulgação do edital, tenha sido condenada judicialmente, com trânsito em julgado, por exploração de trabalho infantil, por submissão de trabalhadores a condições análogas às de escravo ou por contratação de adolescentes nos casos vedados pela legislação trabalhista;

3.6.8 Agente público da Defensoria Pública do Maranhão;

3.6.9 Organizações da Sociedade Civil de Interesse Público – OSCIP, atuando nessa condição;

3.6.10 Não poderá participar, direta ou indiretamente, da licitação ou da execução do contrato agente público da Defensoria Pública do Maranhão, devendo ser observadas as situações que possam configurar conflito de interesses no exercício ou após o exercício do cargo ou emprego, nos termos da legislação que disciplina a matéria, conforme § 1º do art. 9º da Lei n.º 14.133, de 2021.

3.6.11 Empresas cujos sócios sejam cônjuge, companheiro ou parente em linha reta, colateral ou por afinidade até o terceiro grau, inclusive, dos membros ocupantes de cargos de direção ou no exercício de funções administrativas, assim como de servidores ocupantes de cargos de direção, chefia e assessoramento vinculados direta ou indiretamente às unidades situadas na linha hierárquica da área encarregada da licitação.

3.7 O impedimento de que trata o item 3.6.4 será também aplicado ao licitante que atue em substituição a outra pessoa, física ou jurídica, com o intuito de burlar a efetividade da sanção a ela aplicada, inclusive a sua controladora, controlada ou coligada, desde que devidamente comprovado o ilícito ou a utilização fraudulenta da personalidade jurídica do licitante.

3.8 A critério da Administração e exclusivamente a seu serviço, o autor dos projetos e a empresa a que se referem os itens 3.6.2 e 3.6.3 poderão participar no apoio das atividades de planejamento da contratação, de execução da licitação ou de gestão do contrato, desde que sob supervisão exclusiva de agentes públicos da DPE.

3.9. Equiparam-se aos autores do projeto as empresas integrantes do mesmo grupo econômico.

3.10 O disposto nos itens 3.6.2 e 3.6.3 não impede a licitação ou a contratação de serviço que inclua como encargo do contratado a elaboração do projeto básico e do projeto executivo, nas contratações integradas, e do projeto executivo, nos demais regimes de execução.

3.11. Em licitações e contratações realizadas no âmbito de projetos e programas parcialmente financiados por agência oficial de cooperação estrangeira ou por organismo financeiro internacional com recursos do financiamento ou da contrapartida nacional, não poderá participar pessoa física ou jurídica que integre o rol de pessoas sancionadas por essas entidades ou que seja declarada inidônea nos termos da Lei nº 14.133/2021.

3.12 A vedação de que trata o item 3.6.8 estende-se a terceiro que auxilie a condução da contratação na qualidade de integrante de equipe de apoio, profissional especializado ou funcionário ou representante de empresa que preste assessoria técnica.

4. DA APRESENTAÇÃO DA PROPOSTA E DOS DOCUMENTOS DE HABILITAÇÃO

4.1. Na presente licitação, a fase de habilitação sucederá as fases de apresentação de propostas e lances e de julgamento.

4.2. Os licitantes encaminharão, exclusivamente por meio do sistema eletrônico, a proposta com o preço ou o percentual de desconto, conforme o critério de julgamento adotado neste Edital e documentos de habilitação até a data e o horário estabelecidos para abertura da sessão pública.

4.3. No cadastramento da proposta inicial, o licitante declarará, em campo próprio do sistema, que:

4.3.1. Está ciente e concorda com as condições contidas no edital e seus anexos, bem como de que a proposta apresentada compreende a integralidade dos custos para atendimento dos direitos trabalhistas assegurados na Constituição Federal, nas leis trabalhistas, nas normas infralegais, nas convenções coletivas de trabalho e nos termos de ajustamento de conduta vigentes na data de sua entrega em definitivo e que cumpre plenamente os requisitos de habilitação definidos no instrumento convocatório;

4.3.2. Não emprega menor de 18 anos em trabalho noturno, perigoso ou insalubre e não emprega menor de 16 anos, salvo menor, a partir de 14 anos, na condição de aprendiz, nos termos do artigo 7°, XXXIII, da Constituição;

4.3.3. Não possui, em sua cadeia produtiva, empregados executando trabalho degradante ou forçado, observando o disposto nos incisos III e IV do art. 1º e no inciso III do art. 5º da Constituição Federal;

4.3.4. Cumpre as exigências de reserva de cargos para pessoa com deficiência e para reabilitado da Previdência Social, previstas em lei e em outras normas específicas.

4.4 O licitante organizado em cooperativa deverá declarar, ainda, em campo próprio do sistema eletrônico, que cumpre os requisitos estabelecidos no artigo 16 da Lei nº 14.133, de 2021.

4.5 O fornecedor enquadrado como microempresa, empresa de pequeno porte ou sociedade cooperativa deverá declarar, ainda, em campo próprio do sistema eletrônico, que cumpre os requisitos estabelecidos no artigo 3° da Lei Complementar nº 123, de 2006, estando apto a usufruir do tratamento favorecido estabelecido em seus arts. 42 a 49, observado o disposto nos §§ 1º ao 3º do art. 4º, da Lei n.º 14.133, de 2021.

4.5.1 No item exclusivo para participação de microempresas e empresas de pequeno porte, a assinalação do campo “não” impedirá o prosseguimento no certame, para aquele item;

4.5.2 Nos itens em que a participação não for exclusiva para microempresas e empresas de pequeno porte, a assinalação do campo “não” apenas produzirá o efeito de o licitante não ter direito ao tratamento favorecido previsto na Lei Complementar nº 123, de 2006, mesmo que microempresa, empresa de pequeno porte ou sociedade cooperativa.

4.6 A falsidade da declaração de que trata os itens 4.3 ou 4.5 sujeitará o licitante às sanções previstas na Lei nº 14.133, de 2021, e neste Edital.

4.7. Os licitantes poderão retirar ou substituir a proposta ou, na hipótese de a fase de habilitação anteceder as fases de apresentação de propostas e lances e de julgamento, os documentos de habilitação anteriormente inseridos no sistema, até a abertura da sessão pública.

4.8. Não haverá ordem de classificação na etapa de apresentação da proposta e dos documentos de habilitação pelo licitante, o que ocorrerá somente após os procedimentos de abertura da sessão pública e da fase de envio de lances.

4.9. Serão disponibilizados para acesso público os documentos que compõem a proposta dos licitantes convocados para apresentação de propostas, após a fase de envio de lances.

4.10. Desde que disponibilizada a funcionalidade no sistema, o licitante poderá parametrizar o seu valor final mínimo ou o seu percentual de desconto máximo quando do cadastramento da proposta e obedecerá às seguintes regras:

4.10.1 A aplicação do intervalo mínimo de diferença de valores ou de percentuais entre os lances, que incidirá tanto em relação aos lances intermediários quanto em relação ao lance que cobrir a melhor oferta;

4.10.2. Os lances serão de envio automático pelo sistema, respeitado o valor final mínimo estabelecido e o intervalo de que trata o subitem acima.

4.11 O valor final mínimo ou o percentual de desconto final máximo parametrizado no sistema poderá ser alterado pelo fornecedor durante a fase de disputa, sendo vedado:

4.11.1 Valor superior a lance já registrado pelo fornecedor no sistema, quando adotado o critério de

julgamento por menor preço; e

4.11.2 Percentual de desconto inferior a lance já registrado pelo fornecedor no sistema, quando adotado o critério de julgamento por maior desconto.

4.12 O valor final mínimo ou o percentual de desconto final máximo parametrizado na forma do item

4.13. Possuirá caráter sigiloso para os demais fornecedores e para a Defensoria Pública do Estado do Maranhão, podendo ser disponibilizado estrita e permanentemente aos órgãos de controle externo e interno.

4.14. Caberá ao licitante interessado em participar da licitação acompanhar as operações no sistema eletrônico durante o processo licitatório e se responsabilizar pelo ônus decorrente da perda de negócios diante da inobservância de mensagens emitidas pela Administração ou de sua desconexão.

4.15 O licitante deverá comunicar imediatamente ao provedor do sistema qualquer acontecimento que possa comprometer o sigilo ou a segurança, para imediato bloqueio de acesso.

5. DO PREENCHIMENTO DA PROPOSTA

5.1 O licitante deverá enviar sua proposta mediante o preenchimento, no sistema eletrônico, dos seguintes campos:

5.1.1 Valor unitário e total do item;

5.1.2 Descrição do objeto, contendo as informações similares à especificação do Termo de Referência;

5.2 Todas as especificações do objeto contidas na proposta vinculam o licitante.

5.3 O licitante não poderá oferecer proposta em quantitativo inferior ao previsto para cada item do Termo de Referência, obrigando-se nos limites dela;

5.4 Nos valores propostos estarão inclusos todos os custos operacionais, encargos previdenciários, trabalhistas, tributários, comerciais e quaisquer outros que incidam direta ou indiretamente na execução do objeto.

5.5 Os preços ofertados, tanto na proposta inicial, quanto na etapa de lances, serão de exclusiva responsabilidade do licitante, não lhe assistindo o direito de pleitear qualquer alteração, sob alegação de erro, omissão ou qualquer outro pretexto.

5.6 Se o regime tributário da empresa implicar o recolhimento de tributos em percentuais variáveis, a cotação adequada será a que corresponde à média dos efetivos recolhimentos da empresa nos últimos doze meses.

5.7 Independentemente do percentual de tributo inserido na planilha, no pagamento serão retidos na fonte os percentuais estabelecidos na legislação vigente.

5.8 A apresentação das propostas implica obrigatoriedade do cumprimento das disposições nelas contidas, em conformidade com o que dispõe o Termo de Referência, assumindo o proponente o compromisso de executar o objeto licitado nos seus termos, bem como de fornecer os materiais, equipamentos em quantidades e qualidades adequadas à perfeita execução contratual, promovendo, quando requerido, sua substituição.

5.9 O prazo de validade da proposta não será inferior a **60 (sessenta) dias**, contados da data de abertura da sessão pública estabelecida no preâmbulo deste Edital.

5.9.1 A omissão dos prazos e condições fixados no subitem anterior implica a aceitação, por parte da licitante proponente, daqueles indicados neste edital.

5.10 Os licitantes devem respeitar os preços máximos estabelecidos nas normas de regência de contratações públicas federais e estaduais, quando participarem de licitações públicas;

5.10.1 Caso o critério de julgamento seja o de maior desconto, o preço já decorrente da aplicação do

desconto ofertado deverá respeitar os preços máximos estimados da contratação.

5.11 O descumprimento das regras supramencionadas pela DPE por parte dos contratados pode ensejar a fiscalização do Tribunal de Contas do Estado do Maranhão e, após o devido processo legal, gerar as seguintes consequências: assinatura de prazo para a adoção das medidas necessárias ao exato cumprimento da lei, nos termos do art. 51, inciso VIII, da Constituição Estadual; ou condenação dos agentes públicos responsáveis e da empresa contratada ao pagamento dos prejuízos ao erário, caso verificada a ocorrência de superfaturamento por sobrepreço na execução do contrato.

6. DA ABERTURA DA SESSÃO, CLASSIFICAÇÃO DAS PROPOSTAS E FORMULAÇÃO DE LANCES

6.1 A abertura da presente licitação dar-se-á em sessão pública, por meio de sistema eletrônico, na data, horário e local indicados neste Edital.

6.2. Os licitantes poderão retirar ou substituir a proposta ou os documentos de habilitação, quando for o caso, anteriormente inseridos no sistema, até a abertura da sessão pública.

6.3 A comunicação entre o **PREGOEIRO** e as licitantes ocorrerá exclusivamente mediante troca de mensagem, em campo próprio do **SISTEMA**.

6.4. Iniciada a etapa competitiva, os licitantes deverão encaminhar lances exclusivamente por meio do sistema eletrônico, sendo imediatamente informados do seu recebimento e do valor consignado no registro.

6.5 O lance deverá ser ofertado pelo **VALOR DO GRUPO.**

6.6. Os licitantes poderão oferecer lances sucessivos, observando o horário fixado para abertura da sessão e as regras estabelecidas no Edital.

6.7 O licitante somente poderá oferecer lance de valor inferior ao último por ele ofertado e registrado pelo sistema.

6.8 O intervalo mínimo de diferença de valores ou percentuais entre os lances, que incidirá tanto em relação aos lances intermediários quanto em relação à proposta que cobrir a melhor oferta deverá ser de 0,75%(setenta e cinco centésimos por cento) do valor do grupo/item.

6.9 O licitante poderá, uma única vez, excluir seu último lance ofertado, no intervalo de quinze segundos após o registro no sistema, na hipótese de lance inconsistente ou inexequível.

6.10 O procedimento seguirá de acordo com o modo de disputa aberto.

6.11. Poderão participar somente os licitantes que apresentarem a proposta de menor preço e os das propostas até 10% (dez por cento) superiores àquela, em que os licitantes apresentarão lances públicos e sucessivos, até o encerramento da sessão e eventuais prorrogações.

6.11.1. Não havendo pelo menos 3 (três) propostas nas condições definidas neste item, poderão os licitantes que apresentaram as três melhores propostas, consideradas as empatadas, oferecer novos lances sucessivos.

6.11.2 A etapa de lances da sessão pública terá duração de dez minutos e, após isso, será prorrogada automaticamente pelo sistema quando houver lance ofertado nos últimos dois minutos do período de duração da sessão pública.

6.11.3 A prorrogação automática da etapa de lances, de que trata o subitem anterior, será de dois minutos e ocorrerá sucessivamente sempre que houver lances enviados nesse período de prorrogação, inclusive no caso de lances intermediários.

6.11.4. Não havendo novos lances na forma estabelecida nos itens anteriores, a sessão pública encerrar-se-á automaticamente, e o sistema ordenará e divulgará os lances conforme a ordem final de classificação.

6.11.5. Definida a melhor proposta, se a diferença em relação à proposta classificada em segundo lugar

for de pelo menos 5% (cinco por cento), o pregoeiro, auxiliado pela equipe de apoio, poderá admitir o reinício da disputa aberta, para a definição das demais colocações.

6.11.6. Após o reinício previsto no subitem supra, os licitantes serão convocados para apresentar lances intermediários.

6.12. Após o término dos prazos estabelecidos nos itens anteriores, o sistema ordenará os lances segundo a ordem crescente de valores.

6.12.1. Não serão aceitos dois ou mais lances de mesmo valor, prevalecendo aquele que for recebido e registrado em primeiro lugar.

6.12.2. Durante o transcurso da sessão pública, os licitantes serão informados, em tempo real, do valor do menor lance registrado, vedada a identificação do licitante.

6.13. No caso de desconexão com o Pregoeiro, no decorrer da etapa competitiva do Pregão, o sistema eletrônico poderá permanecer acessível aos licitantes para a recepção dos lances.

6.14. Quando a desconexão do sistema eletrônico para o pregoeiro persistir por tempo superior a dez minutos, a sessão pública será suspensa e reiniciada somente após decorridas vinte e quatro horas da comunicação do fato pelo Pregoeiro aos participantes, no sítio eletrônico utilizado para divulgação.

6.15 Caso o licitante não apresente lances, concorrerá com o valor de sua proposta.

6.16. Em relação a itens não exclusivos para participação de microempresas e empresas de pequeno porte, uma vez encerrada a etapa de lances, será efetivada a verificação automática, junto à Receita Federal, do porte da entidade empresarial. O sistema identificará em coluna própria as microempresas e empresas de pequeno porte participantes, procedendo à comparação com os valores da primeira colocada, se esta for empresa de maior porte, assim como das demais classificadas, para o fim de aplicar-se o disposto nos arts. 44 e 45 da LC nº 123, de 2006, regulamentada pelo Decreto nº 8.538, de 2015.

6.16.1. Nessas condições, as propostas de microempresas e empresas de pequeno porte que se encontrarem na faixa de até 5% (cinco por cento) acima da melhor proposta ou melhor lance serão consideradas empatadas com a primeira colocada.

6.16.2 A melhor classificada nos termos do item anterior terá o direito de encaminhar uma última oferta para desempate, obrigatoriamente em valor inferior ao da primeira colocada, no prazo de 5 (cinco) minutos controlados pelo sistema, contados após a comunicação automática para tanto.

6.16.3 Caso a microempresa ou a empresa de pequeno porte melhor classificada desista ou não se manifeste no prazo estabelecido, serão convocadas as demais licitantes microempresa e empresa de pequeno porte que se encontrem naquele intervalo de 5% (cinco por cento), na ordem de classificação, para o exercício do mesmo direito, no prazo estabelecido no subitem anterior.

6.16.4. No caso de equivalência dos valores apresentados pelas microempresas e empresas de pequeno porte que se encontrem nos intervalos estabelecidos nos subitens anteriores, será realizado sorteio entre elas para que se identifique aquela que primeiro poderá apresentar melhor oferta.

6.17 Só poderá haver empate entre propostas iguais (não seguidas de lances), ou entre lances finais da fase fechada do modo de disputa aberto e fechado.

6.17.1 Havendo eventual empate entre propostas ou lances, o critério de desempate será aquele previsto no art. 60 da Lei nº 14.133, de 2021, nesta ordem:

6.17.1.1 Disputa final, hipótese em que os licitantes empatados poderão apresentar nova proposta em ato contínuo à classificação;

6.17.1.2 Avaliação do desempenho contratual prévio dos licitantes, para a qual deverão preferencialmente ser utilizados registros cadastrais para efeito de atesto de cumprimento de obrigações previstos nesta Lei;

6.17.1.3 Desenvolvimento pelo licitante de ações de equidade entre homens e mulheres no ambiente de trabalho, conforme regulamento;

6.17.1.4 Desenvolvimento pelo licitante de programa de integridade, conforme orientações dos órgãos de controle.

6.17.2. Persistindo o empate, será assegurada preferência, sucessivamente, aos bens e serviços produzidos ou prestados por:

6.17.2.1 Empresas estabelecidas no Estado do Maranhão;

6.17.2.2 Empresas brasileiras;

6.17.2.3 Empresas que invistam em pesquisa e no desenvolvimento de tecnologia no País;

6.17.2.4 Empresas que comprovem a prática de mitigação, nos termos da Lei nº 12.187, de 29 de dezembro de 2009.

6.18. Encerrada a etapa de envio de lances da sessão pública, na hipótese da proposta do primeiro colocado permanecer acima do preço máximo ou inferior ao desconto definido para a contratação, o pregoeiro poderá negociar condições mais vantajosas, após definido o resultado do julgamento.

6.18.1 A negociação poderá ser feita com os demais licitantes, segundo a ordem de classificação inicialmente estabelecida, quando o primeiro colocado, mesmo após a negociação, for desclassificado em razão de sua proposta permanecer acima do preço máximo definido pela Administração.

6.18.2 A negociação será realizada por meio do sistema, podendo ser acompanhada pelos demais licitantes.

6.18.3 O resultado da negociação será divulgado a todos os licitantes e anexado aos autos do processo licitatório.

6.19 O pregoeiro solicitará ao licitante mais bem classificado que, **no prazo de 02 (duas) horas, envie** a **proposta readequada ao último lance ofertado,** após a negociação realizada, acompanhada dos documentos de habilitação, e, se for o caso, dos documentos complementares, quando necessários à confirmação daqueles exigidos neste Edital e já apresentados.

6.20. Após a negociação do preço, o Pregoeiro iniciará a fase de aceitação e julgamento da proposta.

7. DA FASE DE JULGAMENTO

7.1. Encerrada a etapa de negociação, o pregoeiro verificará se o licitante provisoriamente classificado em primeiro lugar atende às condições de participação no certame, conforme previsto no art. 14 da Lei nº 14.133/2021, legislação correlata e no item 3.6 do edital, especialmente quanto à existência de sanção que impeça a participação no certame ou a futura contratação, mediante a consulta aos seguintes cadastros:

7.1.1 SICAF;

7.1.2 Cadastro Nacional de Empresas Inidôneas e Suspensas – CEIS, mantido pela Controladoria-Geral da União (https://portaldatransparencia.gov.br/sancoes/consulta); e

7.1.3 Cadastro Nacional de Empresas Punidas – CNEP, mantido pela Controladoria-Geral da União (https://portaldatransparencia.gov.br/sancoes/consulta).

7.2 A consulta aos cadastros será realizada em nome da empresa licitante e também de seu sócio majoritário, por força da vedação de que trata o artigo 12 da Lei n° 8.429, de 1992.

7.3 Caso conste na Consulta de Situação do licitante a existência de Ocorrências Impeditivas Indiretas, o Pregoeiro diligenciará para verificar se houve fraude por parte das empresas apontadas no Relatório de Ocorrências Impeditivas Indiretas. (IN nº 3/2018, art. 29, *caput*)

7.3.1 A tentativa de burla será verificada por meio dos vínculos societários, linhas de fornecimento similares, dentre outros. (IN nº 3/2018, art. 29, §1º).

7.3.2 O licitante será convocado para manifestação previamente a uma eventual desclassificação. (IN nº 3/2018, art. 29, §2º).

7.3.3. Constatada a existência de sanção, o licitante será reputado inabilitado, por falta de condição de participação.

7.4 Caso atendidas as condições de participação, será iniciado o procedimento de habilitação.

7.5 Caso o licitante provisoriamente classificado em primeiro lugar tenha se utilizado de algum tratamento favorecido às ME/EPPs, o pregoeiro verificará se faz jus ao benefício, em conformidade com os itens 3.1.2.e 4.6 deste edital.

7.6 Verificadas as condições de participação e de utilização do tratamento favorecido, o pregoeiro examinará a proposta classificada em primeiro lugar quanto à adequação ao objeto e à compatibilidade do preço em relação ao máximo estipulado para contratação neste Edital e em seus anexos, observado o disposto no artigo 29 a 35 da IN SEGES nº 73, de 30 de setembro de 2022.

7.7 SERÁ DESCLASSIFICADA A PROPOSTA VENCEDORA QUE:

7.7.1. Contiver vícios insanáveis;

7.7.2. Não obedecer às especificações técnicas contidas no Termo de Referência;

7.7.3. Apresentar preços inexequíveis ou permanecerem acima do preço máximo definido para a contratação;

7.7.4. Não tiverem sua exequibilidade demonstrada, quando exigido pela Administração;

7.7.5. Apresentar desconformidade com quaisquer outras exigências deste Edital ou seus anexos, desde que insanável.

7.7.6 Erros no preenchimento da planilha não constituem motivo para a desclassificação da proposta. A planilha poderá ser ajustada pelo fornecedor, no prazo indicado pelo sistema, desde que não haja majoração do preço.

7.7.6.1 O ajuste de que trata este dispositivo se limita a sanar erros ou falhas que não alterem a substância das propostas;

7.7.6.2. Considera-se erro no preenchimento da planilha passível de correção a indicação de recolhimento de impostos e contribuições na forma do Simples Nacional, quando não cabível esse regime.

7.7.7. Para fins de análise da proposta quanto ao cumprimento das especificações do objeto, poderá ser colhida a manifestação escrita do setor requisitante do serviço ou da área especializada no objeto.

7.8. CRITÉRIO DE JULGAMENTO E ACEITABILIDADE:

7.8.1. O julgamento das propostas levará em consideração o menor preço, ofertado por grupo, sendo vencedor aquele que ofertar o menor valor no(s) Grupo(s).

7.8.2. O vencedor deverá apresentar a proposta ajustada com o valor do item unitário e total, na quantidade(s) máxima(s) e especificações indicadas na tabela do item 1.1 e do Anexo I do Termo de Referência.

7.8.3 A não apresentação nesta fase, dos documentos exigidos, ensejará a desclassificação da licitante.

7.8.5 O valor não poderá ser superior ao valor constante do Termo de Referência, deste edital.

8. DA FASE HABILITAÇÃO

8.1 A documentação exigida para fins de habilitação jurídica, fiscal, social e trabalhista e econômico-financeira, poderá ser substituída pelo registro cadastral no SICAF.

8.2. Para fins de habilitação, deverá o licitante comprovar os seguintes requisitos, nos termos dos arts.

62 a 70 da Lei 14.133/2021:

8.3 HABILITAÇÃO JURÍDICA:

8.3.1 Pessoa física: cédula de identidade (RG) ou documento equivalente que, por força de lei, tenha validade para fins de identificação em todo o território nacional;

8.3.2 Empresário individual**:** inscrição no Registro Público de Empresas Mercantis, a cargo da Junta Comercial da respectiva sede;

8.3.3 Microempreendedor individual – MEI: Certificado da Condição de Microempreendedor Individual – CCMEI, cuja aceitação ficará condicionada à verificação da autenticidade no sítio https://www.gov.br/empresas-e-negocios/pt-br/empreendedor;

8.3.4 Sociedade empresária, sociedade limitada unipessoal – SLU ou sociedade identificada como empresa individual de responsabilidade limitada – EIRELI: inscrição do ato constitutivo, estatuto ou contrato social no Registro Público de Empresas Mercantis, a cargo da Junta Comercial da respectiva sede, acompanhada de documento comprobatório de seus administradores;

8.3.5 Sociedade empresária estrangeira: portaria de autorização de funcionamento no Brasil, publicada no Diário Oficial da União e arquivada na Junta Comercial da unidade federativa onde se localizar a filial, agência, sucursal ou estabelecimento, a qual será considerada como sua sede, conforme Instrução Normativa DREI/ME n.º 77, de 18 de março de 2020.

8.3.6 Sociedade simples: inscrição do ato constitutivo no Registro Civil de Pessoas Jurídicas do local de sua sede, acompanhada de documento comprobatório de seus administradores;

8.3.7 Filial, sucursal ou agência de sociedade simples ou empresária: inscrição do ato constitutivo da filial, sucursal ou agência da sociedade simples ou empresária, respectivamente, no Registro Civil das Pessoas Jurídicas ou no Registro Público de Empresas Mercantis onde opera, com averbação no Registro onde tem sede a matriz.

8.3.8 Sociedade cooperativa: ata de fundação e estatuto social, com a ata da assembleia que o aprovou, devidamente arquivado na Junta Comercial ou inscrito no Registro Civil das Pessoas Jurídicas da respectiva sede, além do registro de que trata o art. 107 da Lei nº 5.764, de 16 de dezembro 1971.

8.3.9. Os documentos acima deverão estar acompanhados das alterações ou da consolidação respectiva.

8.4 REGULARIDADE FISCAL E TRABALHISTA:

8.4.1 Prova de inscrição no Cadastro Nacional de Pessoas Jurídicas ou no Cadastro de Pessoas Físicas, conforme o caso;

8.4.2 Prova de regularidade fiscal perante a Fazenda Nacional, mediante apresentação de certidão expedida conjuntamente pela Secretaria da Receita Federal do Brasil (RFB) e pela Procuradoria-Geral da Fazenda Nacional (PGFN), referente a todos os créditos tributários federais e à Dívida Ativa da União (DAU) por elas administrados, inclusive aqueles relativos à Seguridade Social, nos termos da Portaria Conjunta nº 1.751, de 02/10/2014, do Secretário da Receita Federal do Brasil e da Procuradora-Geral da Fazenda Nacional.

8.4.3 Prova de regularidade com o Fundo de Garantia do Tempo de Serviço (FGTS);

8.4.4 Prova de inexistência de débitos inadimplidos perante a Justiça do Trabalho, mediante a apresentação de certidão negativa ou positiva com efeito de negativa, nos termos do Título VII-A da Consolidação das Leis do Trabalho, aprovada pelo Decreto-Lei 5.452, de 1º de maio de 1943;

8.4.5 Prova de inscrição no cadastro de contribuintes estadual e municipal, relativo ao domicílio ou sede do licitante, pertinente ao seu ramo de atividade e compatível com o objeto ora licitado;

8.4.6 Prova de regularidade com as Fazendas Estadual e Municipal do domicílio ou sede do licitante;

8.4.7 Caso o fornecedor seja considerado isento dos tributos Estadual/Distrital ou Municipal/Distrital

Edital com data de assinatura

relacionados ao objeto contratual, deverá comprovar tal condição mediante a apresentação de declaração da Fazenda respectiva do seu domicílio ou sede, ou outra equivalente, na forma da lei.

8.5 QUALIFICAÇÃO ECONÔMICO-FINANCEIRA:

8.5.1. Certidão negativa de falência ou recuperação judicial ou extrajudicial, ou liquidação judicial, ou de execução patrimonial, conforme o caso, expedida pelo distribuidor da sede do licitante, ou de seu domicílio, dentro do prazo de validade previsto na própria certidão, ou, na omissão desta, expedida há no máximo 60 (sessenta) dias anteriores à data de abertura do certame.

8.5.1.1. No caso de certidão positiva de recuperação judicial ou extrajudicial, o licitante deverá apresentar a comprovação de que o respectivo plano de recuperação foi acolhido judicialmente, na forma do art. 58, da Lei n.º 11.101, de 9 de fevereiro de 2005, sob pena de inabilitação, devendo, ainda, comprovar os demais requisitos de habilitação.

8.5.2 Balanço patrimonial, demonstração de resultado de exercício e demais demonstrações contábeis dos 2 (dois) últimos exercícios sociais, comprovando: índices de Liquidez Geral (LG), Liquidez Corrente (LC), e Solvência Geral (SG) superiores a 1 (um);

8.5.3 O balanço patrimonial, demonstração de resultado de exercício e demais demonstrações contábeis limitar-se-ão ao último exercício no caso de a pessoa jurídica ter sido constituída há menos de 2 (dois) anos. (Lei nº 14.133, de 2021, art. 69, §6º);

8.5.4 Os documentos referidos acima deverão ser com base no limite definido pela Receita Federal do Brasil para transmissão da Escrituração Contábil Digital - ECD ao Sped.

8.5.5 Caso a empresa licitante apresente resultado inferior ou igual a 1 (um) em qualquer dos índices de Liquidez Geral (LG), Solvência Geral (SG) e Liquidez Corrente (LC), será exigido para fins de habilitação patrimônio líquido mínimo de 5% do valor total estimado da contratação ou do grupo pertinente, devendo a comprovação ser feita relativamente à data da apresentação da proposta de preços.

8.5.5.1 No caso do licitante classificado em mais de um Grupo, o aferimento do cumprimento da disposição acima levará em consideração a soma de todos os valores referencias, por grupo;

8.5.5.2 As empresas criadas no exercício financeiro da licitação deverão atender a todas as exigências de habilitação e poderão substituir os demonstrativos contábeis pelo balanço de abertura. (Lei nº 14.133, de 2021, art. 65, §1º).

8.5.5.3 Os documentos referidos acima deverão ser com base no limite definido pela Receita Federal do Brasil para transmissão da Escrituração Contábil Digital - ECD ao Sped.

8.5.6 Os índices econômicos requeridos neste edital são os mínimos necessários e têm como finalidade única a comprovação de que a capacidade econômico-financeira é adequada para garantir a execução integral do futuro contrato. Tais índices podem ser obtidos em revistas ou informativos especializados em assuntos econômicos, sendo reconhecidos como os padrões habitualmente utilizados em editais de licitação, razão porque se justifica sua adoção.

8.5.7 O atendimento dos índices econômicos previstos neste item deverá ser atestado mediante declaração assinada por profissional habilitado da área contábil, apresentada pelo fornecedor.

8.6. Os documentos exigidos para fins de habilitação poderão ser apresentados em original, por cópia ou por servidor da administração ou publicação em órgão da imprensa oficial.

8.7. Será verificado se o licitante apresentou declaração de que atende aos requisitos de habilitação, e o declarante responderá pela veracidade das informações prestadas, na forma da lei (art. 63, I, da Lei nº 14.133/2021).

8.8. Será verificado se o licitante apresentou no sistema, sob pena de inabilitação, a declaração de que cumpre as exigências de reserva de cargos para pessoa com deficiência e para reabilitado da Previdência Social, previstas em lei e em outras normas específicas.

8.9. Somente haverá a necessidade de comprovação do preenchimento de requisitos mediante apresentação dos documentos originais não-digitais quando houver dúvida em relação à integridade do documento digital ou quando a lei expressamente o exigir. (IN nº 3/2018, art. 4º, §1º, e art. 6º, §4º).

8.10 É de responsabilidade do licitante conferir a exatidão dos seus dados cadastrais no SICAF e mantê-los atualizados junto aos órgãos responsáveis pela informação, devendo proceder, imediatamente, à correção ou à alteração dos registros tão logo identifique incorreção ou aqueles se tornem desatualizados. (IN nº 3/2018, art. 7º, *caput*).

8.10.1 A não observância do disposto no item anterior poderá ensejar desclassificação no momento da habilitação. (IN nº 3/2018, art. 7º, parágrafo único).

8.11 A verificação pelo pregoeiro, em sítios eletrônicos oficiais de órgãos e entidades emissores de certidões constitui meio legal de prova, para fins de habilitação.

8.11.1. Os documentos exigidos para habilitação que não estejam contemplados no SICAF serão enviados por meio do sistema, em formato digital, no prazo de até **02 (duas) horas**, contado da solicitação do pregoeiro e acompanhada, se for o caso, de documentos complementares.

8.11.2 Na hipótese de a fase de habilitação anteceder a fase de apresentação de propostas e lances, os licitantes encaminharão, por meio do sistema, simultaneamente os documentos de habilitação e a proposta com o preço ou o percentual de desconto, observado o disposto no § 1º do art. 36 e no § 1º do art. 39 da Instrução Normativa SEGES nº 73, de 30 de setembro de 2022 .

8.12 A verificação no SICAF ou a exigência dos documentos nele não contidos somente será feita em relação ao licitante vencedor.

8.12.1. Os documentos relativos à regularidade fiscal somente serão exigidos, em qualquer caso, em momento posterior ao julgamento das propostas, e apenas do licitante mais bem classificado.

8.12.2. Respeitada a exceção do subitem anterior, relativa à regularidade fiscal, quando a fase de habilitação anteceder as fases de apresentação de propostas e lances e de julgamento, a verificação ou exigência do presente subitem ocorrerá em relação a todos os licitantes.

8.13 Após a entrega dos documentos para habilitação, não será permitida a substituição ou a apresentação de novos documentos, salvo em sede de diligência, para (Lei 14.133/21, art. 64, e IN 73/2022, art. 39, §4º):

8.13.1 Complementação de informações acerca dos documentos já apresentados pelos licitantes e desde que necessária para apurar fatos existentes à época da abertura do certame; e

8.13.2 Atualização de documentos cuja validade tenha expirado após a data de recebimento das propostas;

8.14. Na análise dos documentos de habilitação, a comissão de contratação poderá sanar erros ou falhas, que não alterem a substância dos documentos e sua validade jurídica, mediante decisão fundamentada, registrada em ata e acessível a todos, atribuindo-lhes eficácia para fins de habilitação e classificação.

8.15. Na hipótese de o licitante não atender às exigências para habilitação, o pregoeiro examinará a proposta subsequente e assim sucessivamente, na ordem de classificação, até a apuração de uma proposta que atenda ao presente edital.

8.16. Somente serão disponibilizados para acesso público os documentos de habilitação do licitante cuja proposta atenda ao edital de licitação, após concluídos os procedimentos de que trata o subitem anterior.

8.17 O licitante que abandonar o certame, deixando de enviar a documentação solicitada, será desclassificado e sujeitar-se-á a sanções previstas neste edital.

9. DOS RECURSOS

Edital com hash: 1586740369538ef0017600007609380020988f0a2026

9.1 A interposição de recurso referente ao julgamento das propostas, à habilitação ou inabilitação de licitantes, à anulação ou revogação da licitação, observará o disposto no art. 165 da Lei nº 14.133, de 2021.

9.2 O prazo recursal é de 3 (três) dias úteis, contados da data de intimação ou de lavratura da ata.

9.3. Quando o recurso apresentado impugnar o julgamento das propostas ou o ato de habilitação ou inabilitação do licitante:

9.3.1 A intenção de recorrer deverá ser manifestada imediatamente, sob pena de preclusão;

9.3.2 O prazo para a manifestação da intenção de recorrer não será inferior a 10 (dez) minutos.

9.3.3 O prazo para apresentação das razões recursais será iniciado na data de intimação ou de lavratura da ata de habilitação ou inabilitação;

9.3.4 O prazo para apresentação de contrarrazões ao recurso pelos demais licitantes será de 3 (três) dias úteis, contados da data da intimação pessoal ou da divulgação da interposição do recurso, assegurada a vista imediata dos elementos indispensáveis à defesa de seus interesses.

9.3.5. Na hipótese de adoção da inversão de fases prevista no § 1º do art. 17 da Lei nº 14.133, de 2021, o prazo para apresentação das razões recursais será iniciado na data de intimação da ata de julgamento.

9.4. Os recursos deverão ser encaminhados em campo próprio do sistema.

9.5 O recurso será dirigido à autoridade que tiver editado o ato ou proferido a decisão recorrida, a qual poderá reconsiderar sua decisão no prazo de 3 (três) dias úteis, ou, nesse mesmo prazo, encaminhar recurso para a autoridade superior, a qual deverá proferir sua decisão no prazo de 10 (dez) dias úteis, contado do recebimento dos autos.

9.6. Os recursos interpostos fora do prazo não serão conhecidos.

9.7 O recurso e o pedido de reconsideração terão efeito suspensivo do ato ou da decisão recorrida até que sobrevenha decisão final da autoridade competente.

9.8 O acolhimento do recurso invalida tão somente os atos insuscetíveis de aproveitamento.

9.9. Os autos do processo permanecerão com vista franqueada aos interessados no sítio eletrônico www.defensoria.ma.def.br.

10. DA ADJUDICAÇÃO E DA HOMOLOGAÇÃO

10.1. Não sendo interposto recurso o Defensor Público Geral adjudicará o objeto do certame ao arrematante, com a posterior homologação do resultado. Havendo interposição de recurso, após o julgamento, o Defensor Público Geral adjudicará e homologará o procedimento.

10.2 A autoridade superior procederá à homologação do certame, após verificar cumpridos os requisitos deste Edital e da legislação aplicável.

11 DA ATA DE REGISTRO DE PREÇOS

11.1. Homologado o resultado da licitação, terá o adjudicatário o prazo de 05 (cinco) dias úteis, contados a partir da data de sua convocação, para assinar a Ata de Registro de Preços, cujo prazo de validade encontra-se nela fixado, sob pena de decair do direito à contratação, sem prejuízo das sanções previstas neste Edital.

11.2. Alternativamente à convocação para comparecer perante o órgão ou entidade para a assinatura da Ata de Registro de Preços, a Administração poderá encaminhá-la para assinatura por e-mail, para que seja assinada e devolvida no prazo de até 05 (cinco) dias úteis, a contar da data de seu recebimento.

11.3 O prazo estabelecido no subitem anterior para assinatura da Ata de Registro de Preços poderá ser prorrogado uma única vez, por igual período, quando solicitado pelo(s) licitante(s) vencedor(s), durante

Edital com base no Decreto 10.024/2019 - 03/03/2026 - 13:36 - 0036953 - 0001760.000010609/2026-26

o seu transcurso, e desde que devidamente aceito.

11.4 Poderão ser formalizadas tantas Atas de Registro de Preços quanto necessárias para o registro de todos os Grupos/itens constantes no Termo de Referência, com a indicação do licitante vencedor, a descrição do(s) item(ns), as respectivas quantidades, preços registrados e demais condições.

11.5 O preço registrado, com a indicação dos fornecedores, será divulgado no PNCP e disponibilizado durante a vigência da ata de registro de preços.

11.6 A existência de preços registrados implicará compromisso de fornecimento nas condições estabelecidas, mas não obrigará a Administração a contratar, facultada a realização de licitação específica para a aquisição pretendida, desde que devidamente justificada.

11.7. Na hipótese de o convocado não assinar a ata de registro de preços no prazo e nas condições estabelecidas, fica facultado à Administração convocar os licitantes remanescentes do cadastro de reserva, na ordem de classificação, para fazê-lo em igual prazo e nas condições propostas.

11.8. Será incluído na ata o registro dos licitantes que aceitarem cotar os bens ou serviços com preços iguais aos do licitante vencedor ou licitantes que mantiveram sua proposta original na sequência da classificação do certame.

12. DA FORMAÇÃO DO CADASTRO RESERVA

12.1. Após a homologação da licitação, será incluído na ata, o registro:

12.1.1. Dos licitantes que aceitarem cotar o objeto com preço igual ao do adjudicatário, observada a classificação na licitação; e

12.1.2. Dos licitantes que mantiverem sua proposta original;

12.2. Será respeitada, nas contratações, a ordem de classificação dos licitantes ou fornecedores registrados na ata.

12.2.1 A apresentação de novas propostas na forma deste item não prejudicará o resultado do certame em relação ao licitante mais bem classificado.

12.2.2Para fins da ordem de classificação, os licitantes ou fornecedores que aceitarem cotar o objeto com preço igual ao do adjudicatário antecederão aqueles que mantiverem sua proposta original.

12.3 A habilitação dos licitantes que comporão o cadastro de reserva será efetuada quando houver necessidade de contratação dos licitantes remanescentes, nas seguintes hipóteses:

12.3.1 Quando o licitante vencedor não assinar a ata de registro de preços no prazo e nas condições estabelecidos no edital; ou

12.3.2 Quando houver o cancelamento do registro do fornecedor ou do registro de preços, nas hipóteses previstas nos art. 28 e art. 29 do Decreto nº 11.462/23.

12.4. Na hipótese de nenhum dos licitantes que aceitaram cotar o objeto com preço igual ao do adjudicatário concordar com a contratação nos termos em igual prazo e nas condições propostas pelo primeiro classificado, a Administração, observados o valor estimado e a sua eventual atualização na forma prevista no edital, poderá:

12.4.1 Convocar os licitantes que mantiveram sua proposta original para negociação, na ordem de classificação, com vistas à obtenção de preço melhor, mesmo que acima do preço do adjudicatário; ou

12.4.2 Adjudicar e firmar o contrato nas condições ofertadas pelos licitantes remanescentes, observada a ordem de classificação, quando frustrada a negociação de melhor condição.

13. DO CONTRATO OU NOTA DE EMPENHO

13.1. Após a homologação da licitação, em sendo realizada a contratação, será firmado Contrato.

13.2 O adjudicatário terá o prazo de 05 (cinco) dias úteis, contados a partir da data de sua convocação, para assinar o Contrato, sob pena de decair do direito à contratação, sem prejuízo das sanções

Edital com hash: (0369538) 1f6001010609380020288f0c2026

previstas neste Edital.

13.2.1. Alternativamente à convocação para comparecer a Defensoria Pública do Estado do Maranhão para a assinatura do Contrato, a Administração poderá encaminhá-lo para assinatura ou aceite da Adjudicatária, por e-mail, para que seja assinado ou aceito no prazo de 05 (cinco) dias úteis, a contar da data de seu recebimento.

13.2.2 O prazo previsto no subitem anterior poderá ser prorrogado, por igual período, por solicitação justificada do adjudicatário e aceita pela Administração.

13.3 O Aceite da Nota de Empenho, emitida à empresa adjudicada, implica no reconhecimento de que:

13.3.1 Referida Nota está substituindo o contrato, aplicando-se à relação de negócios ali estabelecida as disposições da Lei nº 14.133/2021;

13.3.2 A contratada se vincula à sua proposta e às previsões contidas no edital e seus anexos;

13.3.3 A contratada reconhece que as hipóteses de rescisão são aquelas previstas nos artigos 137 da Lei nº 14.133/21 e reconhece os direitos da Administração previstos nos artigos 138 e 139 da mesma Lei.

13.4. Previamente à contratação a Administração realizará consulta ao SICAF para identificar possível suspensão temporária de participação em licitação, no âmbito da Defensoria Pública do Estado do Maranhão, proibição de contratar com o Poder Público, bem como ocorrências impeditivas indiretas, observado o disposto no art. 29, da Instrução Normativa nº 3, de 26 de abril de 2018, e nos termos do art. 6º, III, da Lei nº 10.522, de 19 de julho de 2002, consulta prévia ao CADIN.

13.5. Na assinatura do contrato, será exigida a comprovação das condições de habilitação consignadas no edital, que deverão ser mantidas pelo licitante durante a vigência do contrato.

13.5.1. Na hipótese de irregularidade, o contratado deverá regularizar a sua situação perante o cadastro no prazo de até 05 (cinco) dias úteis, sob pena de aplicação das penalidades previstas no edital e anexos.

13.6 Na hipótese de o vencedor da licitação não comprovar as condições de habilitação consignadas no edital ou se recusar a assinar o contrato ou receber a nota de empenho, a Administração, sem prejuízo da aplicação das sanções das demais cominações legais cabíveis a esse licitante, poderá convocar outro licitante, respeitada a ordem de classificação, para, após a comprovação dos requisitos para habilitação, analisada a proposta e eventuais documentos complementares e, feita a negociação, assinar o contrato ou a ata de registro de preços.

13.7 O Defensor Geral nomeará servidores para fiscalizar o contrato, devendo-se registrar todas as ocorrências e as deficiências verificadas em relatório, cuja cópia será encaminhada à CONTRATADA, para que providencie a imediata correção das irregularidades apontadas.

13.7.1 O fiscal do contrato deverá:

13.7.1.1 Atestar os documentos da despesa e acompanhar o fornecimento de acordo com as datas e especificações pré-definidas, em conformidade com o Edital.

13.7.1.2 Fiscalizar o cumprimento das obrigações da CONTRATADA, inclusive quanto à não interrupção do fornecimento do bem.

14. DAS INFRAÇÕES ADMINISTRATIVAS E SANÇÕES

14.1. Comete infração administrativa o fornecedor que cometer quaisquer das infrações previstas no art. 155 e art. 156 da Lei nº 14.133, de 2021, devendo ser avaliado para aplicação das sanções a infração cometida bem como a penalidade aplicável a cada caso.

14.2. Na aplicação das sanções serão considerados:

14.2.1. A natureza e a gravidade da infração cometida;

14.2.2. As peculiaridades do caso concreto;

14.2.3. As circunstâncias agravantes ou atenuantes;

14.2.4. Os danos que dela provierem para a Administração Pública;

14.2.5. A implantação ou o aperfeiçoamento de programa de integridade, conforme normas e orientações dos órgãos de controle.

14.3. Se a multa aplicada e as indenizações cabíveis forem superiores ao valor de pagamento eventualmente devido pela Administração ao contratado, além da perda desse valor, a diferença será descontada da garantia prestada ou será cobrada judicialmente.

14.4. A aplicação das sanções previstas, em hipótese alguma, a obrigação de reparação integral do dano causado à Administração Pública.

14.5 Para os casos em que a sanção administrativa aplicável for a de multa, esta será calculada na forma do contrato, não sendo inferior a 0,5% nem superior a 30% do valor do contrato celebrado. Quando aplicável ao responsável, será facultada a defesa deste, no prazo de 15 dias úteis, contados da data de sua intimação

14.6. A penalidade de multa pode ser aplicada cumulativamente com as demais sanções.

15. DA IMPUGNAÇÃO AO EDITAL, DO PEDIDO DE ESCLARECIMENTO

15.1. Qualquer pessoa é parte legítima para impugnar este Edital por irregularidade na aplicação da Lei nº 14.133, de 2021, devendo protocolar o pedido até 3 (três) dias úteis antes da data da abertura do certame.

15.2 A resposta à impugnação ou ao pedido de esclarecimento será divulgado em sítio eletrônico oficial no prazo de até 3 (três) dias úteis, limitado ao último dia útil anterior à data da abertura do certame.

15.3 A impugnação e/ ou pedido de esclarecimento poderão ser realizados, mediante petição a ser enviada, **exclusivamente**, de forma eletrônica, para o e-mail: cpldpe@ma.def.br

15.4 Caberá ao PREGOEIRO responder os esclarecimentos no prazo de até dois dias úteis, podendo, se for o caso, auxiliar-se pelo setor requisitante e ainda pela Assessoria Jurídica da DPE.

15.5. As impugnações e pedidos de esclarecimentos não obrigam a suspensão dos prazos previstos no certame, cabendo exclusiva e excepcionalmente a DPE esta decisão, de forma motivada.

15.6 As impugnações e pedidos de esclarecimentos apresentadas após as 18 h serão considerados, como apresentados no primeiro dia útil seguinte, às 8h.

15.7. Os avisos, as impugnações e respectivas decisões, bem como os pedidos de esclarecimentos e suas respostas deverão ser registradas no SISTEMA pelo PREGOEIRO.

15.8. Se a impugnação for acolhida ou se a resposta aos esclarecimentos importar na modificação do Edital, será definida nova data para abertura da Sessão Pública, sendo o Edital alterado pelo mesmo instrumento de publicação em que se deu o texto original.

16. DA SUBCONTRATAÇÃO

16.1 Conforme descrito no item 5.1 do Termo de Referência.

17. DO REAJUSTE

17.1. As regras acerca do reajuste são as estabelecidas no item 10 do Termo de Referência e na minuta de Contrato, anexos ao Edital.

18. DA GARANTIA DOS MATERIAIS

18.1 Haverá garantia dos materiais, conforme descrito no item 6.2 do Termo de Referência.

19. DAS DISPOSIÇÕES GERAIS

19.1 Da sessão pública do Pregão divulgar-se-á Ata no sistema eletrônico.

19.2. Não havendo expediente ou ocorrendo qualquer fato superveniente que impeça a realização do certame na data marcada, a sessão será automaticamente transferida para o primeiro dia útil subsequente, no mesmo horário anteriormente estabelecido, desde que não haja comunicação em contrário, pelo Pregoeiro.

19.3 Todas as referências de tempo no Edital, no aviso e durante a sessão pública observarão o horário de Brasília – DF.

19.4 A homologação do resultado desta licitação não implicará direito à contratação.

19.5. As normas disciplinadoras da licitação serão sempre interpretadas em favor da ampliação da disputa entre os interessados, desde que não comprometam o interesse da Defensoria Pública do Estado do Maranhão, o princípio da isonomia, a finalidade e a segurança da contratação.

19.6. Os licitantes assumem todos os custos de preparação e apresentação de suas propostas e a Administração não será, em nenhum caso, responsável por esses custos, independentemente da condução ou do resultado do processo licitatório.

19.7. Na contagem dos prazos estabelecidos neste Edital e seus Anexos, excluir-se-á o dia do início e incluir-se-á o do vencimento. Só se iniciam e vencem os prazos em dias de expediente na Defensoria Pública do Estado do Maranhão.

19.8 O desatendimento de exigências formais não essenciais não importará o afastamento do licitante, desde que seja possível o aproveitamento do ato, observados os princípios da isonomia e do interesse público.

19.9. Em caso de divergência entre disposições deste Edital e de seus anexos ou demais peças que compõem o processo, prevalecerá as deste Edital.

19.10 O Edital e seus anexos estão disponíveis, no Portal Nacional de Contratações Públicas (**PNCP**), www.compras.gov.br e endereço https://defensoria.ma.def.br/dpema/portal/licitacoes

19.11 São partes integrantes deste Edital os seguintes documentos:

19.11.1 ANEXO I - Minuta da Ata de Registro de Preço;

19.11.2-ANEXO II - Termo de Referência e Anexos;

19.11.3 ANEXO III - Minuta do Contrato.

19.12. Os casos omissos serão resolvidos pelo Pregoeiro, que decidirá com base na legislação em vigor.

19.13. Quaisquer elementos, informações e esclarecimentos relativos a esta licitação serão prestados pelo Pregoeiro e membros da equipe de apoio, por meio eletrônico, via internet, através do e-mail: cpldpe@ma.def.br.

ANEXO I - MINUTA DA ATA DE REGISTRO DE PREÇOS

PROCESSO SEI Nº 0001760.110000938.0.2026

PREGÃO ELETRÔNICO Nº 900xx/2026– SRP/DPEMA

ID DA CONTRATAÇÃO NO PNCP:

A **DEFENSORIA PÚBLICA DO ESTADO DO MARANHÃO**, com sede nesta cidade, à Av. Júnior Coimbra, S/N, Renascença II, São Luís/MA, inscrita no CNPJ sob o nº 00.820.295/0001-42, neste ato representada pelo Defensor Geral, Sr.xxx, brasileiro, servidor público, residente e domiciliado nesta capital, inscrito no CPF nº. Xxx e no RG nº.xxxx, considerando o julgamento da licitação na

Edital com data de 17/04/2026 16:00:00 (horário de Brasília) - DF

modalidade de Pregão de nº xx/2026, operado na forma eletrônica, para Registro de Preços, constante do Processo Administrativo nº 0001760.110000938.0.2026, RESOLVE registrar os preços da(s) empresa(s) indicada(s) e qualificada(s) nesta ATA, de acordo com a classificação por ela(s) alcançada(s) e na(s) quantidade(s) cotada(s), atendendo as condições previstas no Edital do certame, sujeitando-se as partes às normas constantes na Lei Federal nº. 14.133/21, Lei Complementar nº. 123/06, Decreto Federal n. 11.462/2023, Decreto Estadual nº 38.136/2023, no que couber e demais normativos legais aplicáveis, e em conformidade com o Ato Nº 052-DPGE de 19 de agosto de 2025, conforme as disposições a seguir:

1. DO OBJETO

1.1 A presente Ata tem por objeto a formalização de Registro de Preços para aquisição de materiais gráficos, especificado(s) no(s) item(ns) do Termo de Referência, anexo II do edital de Licitação nº ...../2026, que é parte integrante desta Ata, assim como as propostas cujos preços tenham sido registrados, independentemente de transcrição.

2. DOS PREÇOS, ESPECIFICAÇÕES E QUANTITATIVOS

2.1 O preço registrado, as especificações do objeto, a quantidade, fornecedor(es) e as demais condições ofertadas na(s) proposta(s) são as que seguem:

2.2 DADOS DA EMPRESA

Razão Social: _____
CNPJ:_____

Endereço: _____

Telefone: _____E-mail:_____

Nome do Representante: _____CPF:_____

3. QUADRO DE ESPECIFICAÇÕES E CADASTRO DE RESERVA

3.1 DAS ESPECIFICAÇÕES:

Grupo	Especificações		Und.	Qtd.	V.Unt.R$	V.Total R$
					Valor do Grupo xxx R$...	

3.1.1 CADASTRO DE RESERVA (art. 82, § 5º inciso VI da Lei nº 14.133.2021**)**

3.1.1.1 Faz parte integrante desta ATA a(s) EMPRESA(s) que aceitou(aram) formar CADASTRO DE RESERVA, conforme Ata de Formação do Cadastro de Reserva, registrada no Sistema Compras Governamentais – COMPRASNET, transcritas abaixo:

3.1.1.2 - Seguindo a ordem de classificação, segue relação de fornecedores que aceitaram cotar os itens com preços iguais ao adjudicatário:

Classif.	Item	ESPECIFICAÇÕES	Unid.	Quant.	Valor Unit.R$

3.1.1.3 **- Seguindo a ordem de classificação, segue relação de fornecedores que mantiveram sua proposta original:**

Edital com base na Lei 14.133/21

FORNECEDOR (razão social, CNPJMF, endereço, contatos, representante)							
Classif.	Item	ESPECIFICAÇÕES		Unid.	Quant.	Valor Unit.R$	

4. DA ADESÃO À ATA DE REGISTRO DE PREÇOS

4.1 Não será admitida a adesão à ata de registro de preços decorrente desta licitação, conforme item 9 do Termo de Referência.

5. VALIDADE, FORMALIZAÇÃO DA ATA DE REGISTRO DE PREÇO E REAJUSTE

5.1. A validade da Ata de Registro de Preços será de 1 (um) ano, contado a partir do primeiro dia útil subsequente à data de divulgação no PNCP, podendo ser prorrogada por igual período, mediante a anuência do fornecedor, desde que comprovado o preço vantajoso e renovado o quantitativo originalmente registrado, em conformidade com o Ato Nº 052-DPGE de 19 de agosto de 2025 e legislação vigente.

5.1.1. O contrato decorrente da ata de registro de preços terá sua vigência estabelecida no próprio instrumento contratual e observará no momento da contratação e a cada exercício financeiro a disponibilidade de créditos orçamentários, bem como a previsão no plano plurianual, quando ultrapassar 1 (um) exercício financeiro.

5.1.2. Na formalização do contrato ou do instrumento substituto deverá haver a indicação da disponibilidade dos créditos orçamentários respectivos.

5.2. A contratação com os fornecedores registrados na ata será formalizada pela DPE/MA por intermédio de instrumento contratual, emissão de nota de empenho de despesa, autorização de compra ou outro instrumento hábil, conforme o art. 95 da Lei nº 14.133, de 2021.

5.2.1.O instrumento contratual, de que trata o item 5.2, deverá ser assinado no prazo de validade da ata de registro de preços.

5.3. Os contratos decorrentes do sistema de registro de preços poderão ser alterados, observado o art. 124 da Lei nº 14.133, de 2021.

5.4. Após a homologação da licitação ou da contratação direta, deverão ser observadas as seguintes condições para formalização da ata de registro de preços:

5.4.1 Serão registrados na ata os preços e os quantitativos do adjudicatário, devendo ser observada a possibilidade de o licitante oferecer ou não proposta em quantitativo inferior ao máximo previsto no edital e se obrigar nos limites dela.

5.4.2.A ata de registro de preços será assinada por meio de assinatura digital e disponibilizada no Sistema de Registro de Preços.

5.4.3 No caso de a licitante vencedora, após convocada, não comparecer ou se recusar a assinar a Ata de Registro de Preços, sem prejuízo das punições previstas neste edital e em seus anexos, serão convocadas as licitantes integrantes do cadastro de reserva, na ordem de classificação, para fazê-lo em igual prazo e nas mesmas condições propostas pela primeira classificada.

5.5 Na hipótese de nenhum dos licitantes aceitar a contratação nos termos do item anterior, a Administração, observados o valor estimado e sua eventual atualização nos termos do edital ou do aviso de contratação direta, poderá:

5.5.1 Convocar para negociação os demais licitantes ou fornecedores remanescentes cujos preços foram registrados sem redução, observada a ordem de classificação, com vistas à obtenção de preço melhor, mesmo que acima do preço do adjudicatário; ou

5.5.2 Adjudicar e firmar o contrato nas condições ofertadas pelos licitantes ou fornecedores

Edital com hash: 2586740369538EI0001760001760938002026 / pg. 303

remanescentes, atendida a ordem classificatória, quando frustrada a negociação de melhor condição.

5.5.3 A existência de preços registrados implicará compromisso de fornecimento nas condições estabelecidas, mas não obrigará a Administração a contratar, facultada a realização de licitação específica para a aquisição pretendida, desde que devidamente justificada.

5.6 Caberá reajustamento da presente Ata de Registro de Preços, conforme disposições pertinentes da Lei 14.133/21, do Decreto Nº 11.462/2023 e do Ato nº 052/2025-DPGE.

5.7 A Unidade Demandante da DPE/MA, (Divisão de Material) será responsável pelos atos de controle e administração da Ata de Registro de Preços decorrentes desta licitação, incluindo a comprovação motivada da continuidade da vantajosidade dos preços registrados.

6. ALTERAÇÃO OU ATUALIZAÇÃO DOS PREÇOS REGISTRADOS

6.1 Os preços registrados poderão ser alterados ou atualizados em decorrência de eventual redução dos preços praticados no mercado ou de fato que eleve o custo dos bens, das obras ou dos serviços registrados, nas seguintes situações:

6.2 Em caso de força maior, caso fortuito ou fato do príncipe ou em decorrência de fatos imprevisíveis ou previsíveis de consequências incalculáveis, que inviabilizem a execução da ata tal como pactuada, nos termos da alínea “d” do inciso II do caput do art. 124 da Lei nº 14.133, de 2021;

6.2.1 Em caso de criação, alteração ou extinção de quaisquer tributos ou encargos legais ou a superveniência de disposições legais, com comprovada repercussão sobre os preços registrados;

6.2.2 Na hipótese de previsão no edital ou no aviso de contratação direta de cláusula de reajustamento ou repactuação sobre os preços registrados, nos termos da Lei nº 14.133, de 2021.

6.2.2.1 No caso do reajustamento, deverá ser respeitada a contagem da anualidade e o índice previstos para a contratação;

6.2.2.2 No caso da repactuação, poderá ser a pedido do interessado, conforme critérios definidos para a contratação.

7. NEGOCIAÇÃO DE PREÇOS REGISTRADOS

7.1 Na hipótese de o preço registrado tornar-se superior ao preço praticado no mercado por motivo superveniente, o órgão ou entidade gerenciadora convocará o fornecedor para negociar a redução do preço registrado.

7.1.1 Caso não aceite reduzir seu preço aos valores praticados pelo mercado, o fornecedor será liberado do compromisso assumido quanto ao item registrado, sem aplicação de penalidades administrativas.

7.1.2 Na hipótese prevista no item anterior, o gerenciador convocará os fornecedores do cadastro de reserva, na ordem de classificação, para verificar se aceitam reduzir seus preços aos valores de mercado e não convocará os licitantes ou fornecedores que tiveram seu registro cancelado.

7.1.3 Se não obtiver êxito nas negociações, o órgão ou entidade gerenciadora procederá ao cancelamento da ata de registro de preços, adotando as medidas cabíveis para obtenção de contratação mais vantajosa.

7.1.4 Na hipótese de redução do preço registrado, o gerenciador comunicará aos órgãos e às entidades que tiverem firmado contratos decorrentes da ata de registro de preços para que avaliem a conveniência e a oportunidade de diligenciarem negociação com vistas à alteração contratual, observado o disposto no art. 124 da Lei nº 14.133, de 2021.

7.2 Na hipótese de o preço de mercado tornar-se superior ao preço registrado e o fornecedor não poder cumprir as obrigações estabelecidas na ata, será facultado ao fornecedor requerer ao gerenciador a alteração do preço registrado, mediante comprovação de fato superveniente que supostamente o impossibilite de cumprir o compromisso.

7.2.1 Neste caso, o fornecedor encaminhará, juntamente com o pedido de alteração, a documentação comprobatória ou a planilha de custos que demonstre a inviabilidade do preço registrado em relação às condições inicialmente pactuadas.

7.2.2 Na hipótese de não comprovação da existência de fato superveniente que inviabilize o preço registrado, o pedido será indeferido pelo órgão ou entidade gerenciadora e o fornecedor deverá cumprir as obrigações estabelecidas na ata, sob pena de cancelamento do seu registro, sem prejuízo das sanções previstas na Lei nº 14.133, de 2021, e na legislação aplicável.

7.2.3 Na hipótese de cancelamento do registro do fornecedor, nos termos do item anterior, o gerenciador convocará os fornecedores do cadastro de reserva, na ordem de classificação, para verificar se aceitam manter seus preços registrados.

7.2.4 Se não obtiver êxito nas negociações, o órgão ou entidade gerenciadora procederá ao cancelamento da ata de registro de preços e adotará as medidas cabíveis para a obtenção da contratação mais vantajosa.

7.2.5 Na hipótese de comprovação da majoração do preço de mercado que inviabilize o preço registrado, conforme previsto no item 7.2 e no item 7.2.1, o órgão ou entidade gerenciadora atualizará o preço registrado, de acordo com a realidade dos valores praticados pelo mercado.

7.2.6 O órgão ou entidade gerenciadora comunicará aos órgãos e às entidades que tiverem firmado contratos decorrentes da ata de registro de preços sobre a efetiva alteração do preço registrado, para que avaliem a necessidade de alteração contratual, observado o disposto no art. 124 da Lei nº 14.133, de 2021.

8. PENALIDADES

8.1. O descumprimento da Ata de Registro de Preços ensejará aplicação das penalidades estabelecidas no edital e no Contrato.

8.1.1. As sanções também se aplicam aos integrantes do cadastro de reserva no registro de preços que, convocados, não honrarem o compromisso assumido injustificadamente após terem assinado a ata.

9. CONDIÇÕES GERAIS

9.1. As condições gerais de execução do objeto, tais como os prazos para entrega e recebimento, as obrigações da Administração e do fornecedor registrado, penalidades e demais condições do ajuste, encontram-se definidos no Termo de Referência, anexo ao edital.

9.2. No caso de adjudicação por preço global de grupo de itens, só será admitida a contratação de parte de itens do grupo se houver prévia pesquisa de mercado e demonstração de sua vantagem para o órgão ou a entidade.

9.3 Para firmeza e validade do pactuado, a presente Ata de Registro de Preços foi lavrada que lida e achada conforme vai assinada pelo ÓRGÃO GERENCIADOR e pelo fornecedor.

São Luís (MA),____de_____de 2026.

Órgão Gerenciador: Defensoria Pública do Estado do Maranhão

Fornecedor: _____

Representante: _____

CPF:

São Luís - MA, em **11** de **maio** de **2026**.

Edital completo

Avenida Júnior Coimbra, S/N, - Bairro Renascença II, São Luís-MA (Próximo à Escola Reino Infantil) - CEP 65075-696
CNPJ:00.820.295/0001-42 / - https://defensoria.ma.def.br / cpldpe@ma.def.br -

0368674v1

Documento assinado eletronicamente por **Anunciação de Maria C. Barbosa**, **Chefe da Comissão Permanente de Contratação**, em 11/05/2026, às 12:11, conforme horário oficial de Brasília, com fundamento no § 3º do art. 4º, do Decreto n.º 10.543, de 13 de novembro de 2020.

A autenticidade do documento pode ser conferida no link Validar Documento informando o código verificador **0368674** e o código CRC **37FC54B0**.

Edital completo

DEFENSORIA PÚBLICA
do Estado do Maranhão

TERMO DE REFERÊNCIA

Conforme a previsão contida no art. 40º da Lei n.º 14.133/2021, § 1º O termo de referência deverá conter os elementos previstos no inciso XXIII do caput do art. 6º desta Lei.

Informações do Processo

NÚMERO DO PROCESSO

0001760.110000938.0.2026

TIPO

Compras: Licitatório /Sistema de Registro de Preço

ESPECIFICAÇÃO

Aquisição de material gráfico

Dados Gerais

SETOR REQUISITANTE (UNIDADE /SETOR /DEPTO.):

DM
Divisão de Material

RESPONSÁVEL PELA ÁREA / MATRÍCULA:

Lucivânia Santana Pereira Lima / 2743433

ÓRGÃO:

DEFENSORIA PÚBLICA DO ESTADO DO MARANHÃO

TELEFONE / E-MAIL:

(98) 2055-3066 / material@ma.def.br

1. DO OBJETO

1.1. Constitui objeto deste processo o registro de preços para futura e eventual aquisição de materiais gráficos, conforme especificações, quantitativos, padrões de qualidade e condições estabelecidas neste Termo de Referência, destinados ao atendimento das demandas institucionais da Defensoria Pública do Estado do Maranhão.

2. DA MODALIDADE E CRITÉRIO DE JULGAMENTO

2.1. Sugerimos a adoção da modalidade PREGÃO, na forma ELETRÔNICA, com adoção do Sistema de Registro de Preços, conforme a Lei 14.133/21, bem como o Decreto Federal nº 11.462/23 e Decreto Estadual nº 38.136/2023, que regulamenta sobre o sistema de registro de preços para contratações de bens e serviços na Administração Pública.

2.2. A adoção da modalidade de licitação Pregão Eletrônico, visando a formalização de Ata de Registro de Preços, faz-se viável em decorrência da possibilidade de parcelamento da entrega dos materiais gráficos, podendo ser feita a contratação conforme as necessidades da instituição, proporcionando economicidade e eficiência na utilização dos recursos públicos.

2.3. Para julgamento e classificação das propostas, será adotado como critério de julgamento do menor preço do Grupo, em conformidade com a lei mencionada e observados os prazos máximos para fornecimento, as especificações técnicas e parâmetros mínimos de qualidade definidos.

2.4. A divisão dos itens em grupos, conforme detalhado no Anexo I deste Termo de Referência, foi definida com base na afinidade técnica e funcional dos materiais, visando assegurar a padronização visual e a uniformidade de impressão, acabamento, coloração e qualidade dos produtos.

2.4.1. O agrupamento também se mostra mais vantajoso para a Administração, pois facilita a gestão da contratação, a fiscalização da execução, a logística de entrega e a compatibilidade entre os materiais fornecidos, além de contribuir para a economicidade e a eficiência administrativa.

2.4.2. Ressalta-se que a modelagem adotada não compromete a competitividade do certame, uma vez que os grupos reúnem itens correlatos e usualmente comercializados por empresas do ramo, preservando a ampla concorrência e a obtenção da proposta mais vantajosa para a Administração.

3. QUANTITATIVOS E ESPECIFICAÇÕES DO MATERIAL

3.1. Os materiais objeto deste TR devem estar em conformidade com as condições e exigências estabelecidas nesse instrumento, nos termos do ANEXO I.

3.2. As imagens apresentadas no ANEXO I para cada item dos materiais gráficos são meramente ilustrativas, não devendo ser interpretadas como representações exatas dos produtos a serem fornecidos.

3.3. Para fins de cadastramento no sistema e pesquisa de preços, os itens poderão estar vinculados a códigos CATMAT compatíveis ou aproximados, adotados com base na similaridade material, funcional e mercadológica do objeto. Tais códigos possuem caráter meramente referencial, não substituindo as especificações técnicas constantes deste Termo de Referência e de seus anexos. Em caso de divergência entre a descrição constante do CATMAT e/ou do Banco de Preços e as especificações técnicas previstas neste Termo de Referência, no Edital e em seus anexos, prevalecerão estas últimas.

4. FUNDAMENTAÇÃO E DESCRIÇÃO DA NECESSIDADE DA CONTRATAÇÃO

4.1. A presente contratação tem por objeto o registro de preços para futura e eventual aquisição de

Edital completo - Pregão nº 90012/2026 - SRP - Nº 90012/2026 - SRP - Nº 90012/2026 - SRP -

materiais gráficos, destinados ao atendimento contínuo das demandas institucionais da Defensoria Pública do Estado do Maranhão, abrangendo ações de comunicação institucional, orientação ao público, apoio a eventos, campanhas educativas, identificação visual, sinalização de ambientes, atendimento ao usuário e suporte às atividades administrativas e finalísticas do órgão. O fornecimento pretendido mostra-se necessário para assegurar a padronização da identidade visual institucional, a adequada divulgação de informações de interesse público e a continuidade dos serviços prestados pela Administração.

4.2. Os materiais pretendidos compreendem itens gráficos diversos, tais como folders, panfletos, cartilhas, blocos, pulseiras de identificação, marcadores, pastas, certificados, placas, banners, crachás, adesivos, lonas, sacolas, medalhas e outros correlatos, muitos deles com características personalizadas, modelos variados, especificações próprias de acabamento, impressão, dimensões, aplicação e instalação, conforme a necessidade administrativa. Em razão dessa natureza, a descrição do objeto demandou detalhamento técnico específico no Termo de Referência, a fim de assegurar clareza na definição do objeto, padronização mínima de qualidade, isonomia entre os licitantes e segurança na futura execução contratual.

4.3. A adoção do Sistema de Registro de Preços revela-se adequada, considerando que se trata de demanda recorrente, com fornecimento futuro e parcelado, cujos quantitativos decorrem de estimativa de consumo institucional, possibilitando maior racionalização administrativa, economicidade, padronização e eficiência nas contratações futuras, sem obrigatoriedade de aquisição integral e imediata do quantitativo registrado.

4.4. Para fins de pesquisa de preços e cadastramento dos itens nos sistemas oficiais, foram utilizados códigos CATMAT compatíveis ou aproximados, escolhidos com base na similaridade material, funcional e mercadológica entre os itens catalogados e os bens efetivamente pretendidos pela Administração. Tal providência se fez necessária porque o catálogo padronizado do CATMAT nem sempre contempla, de forma exata e completa, todas as particularidades técnicas dos materiais gráficos a serem contratados, especialmente quanto à personalização, acabamento, gramatura, dimensionalidade, cores, métodos de impressão, prova/amostra, instalação, aplicação e demais exigências específicas estabelecidas pela Administração.

4.5. Desse modo, os códigos CATMAT adotados no presente procedimento possuem natureza meramente referencial e instrumental, servindo para viabilizar a pesquisa de mercado, a identificação de itens semelhantes e o cadastramento no sistema, sem substituir a descrição técnica detalhada constante deste Termo de Referência e dos demais anexos do instrumento convocatório. A especificação elaborada pela Administração é a que efetivamente traduz a necessidade pública a ser atendida, uma vez que foi construída com base nas peculiaridades institucionais da Defensoria Pública do Estado do Maranhão e nos requisitos mínimos de qualidade e desempenho esperados para a execução do objeto.

4.6. Eventuais divergências entre as descrições sintéticas constantes do CATMAT e/ou do Banco de Preços e aquelas previstas no Edital e em seus anexos decorrem das limitações próprias dos catálogos padronizados de mercado e da necessidade de a Administração detalhar tecnicamente o objeto de forma mais precisa e aderente à sua real demanda. Tais divergências, por si sós, não comprometem a validade da pesquisa de preços, desde que preservada a compatibilidade material, funcional e mercadológica entre o item pesquisado e o item pretendido, especialmente quando o levantamento de preços busca refletir a realidade do mercado para bens de mesma natureza. Em caso de divergência, prevalecerão as especificações constantes deste Termo de Referência, do Edital e de seus anexos.

5. REQUISITOS DA CONTRATAÇÃO

5.1. SUBCONTRATAÇÃO

5.1.1. Não é admitida a subcontratação do objeto contratual.

5.2. GARANTIA DA CONTRATAÇÃO

5.2.1. Não haverá exigência da garantia da contratação dos artigos 96 e seguintes da Lei nº 14.133, de 2021.

6. MODELO DE EXECUÇÃO DO OBJETO

6.1. Da Entrega, recebimento e aceitabilidade

6.1.1. O prazo de entrega dos materiais é de 15 (quinze) dias corridos, contados do envio da Ordem de Fornecimento, a ser assinada pelo Ordenador de Despesas da Contratante, contendo as informações dos itens, quantidades, preços unitários e totais, que será enviada para o e-mail do fornecedor.

6.1.2. O prazo indicado no subitem anterior, durante seu transcurso, poderá ser prorrogado uma única vez, por igual período, mediante solicitação escrita e justificada do Contratado, aceita pelo Contratante.

6.1.3. Caso não seja possível a entrega na data assinalada, a Contratada deverá comunicar as razões respectivas com pelo menos 48 (quarenta e oito) horas de antecedência para que qualquer pleito de prorrogação de prazo seja analisado, ressalvadas situações de caso fortuito e força maior.

6.1.4. A Contratada deverá realizar a entrega dos materiais, em perfeitas condições sem avarias, no local determinado, em dias de expediente normal realizando prévio agendamento, no seguinte endereço: Av Junior Coimbra, s/n – Bairro: Jardim Renascença II, CEP: 65075-696 - São Luís/MA, de Segunda à Sexta-feira, das 08:30h às 11:00h e das 14:00 às 16:00h.

6.1.5. Todo e qualquer ônus decorrente da entrega dos materiais, inclusive frete, será de inteira responsabilidade do Contratado.

6.1.6. A Contratada deverá entregar os materiais conforme as necessidades e solicitações, sempre a observar as especificações, marcas e preços do que fora proposto e contratado.

6.1.7. Quando o item demandar personalização, a Contratante encaminhará à Contratada o conteúdo, layout, identidade visual, arte-base ou orientações necessárias à produção.

6.1.7.1. A Contratada deverá apresentar, previamente à produção definitiva, prova digital e/ou arte final para análise e aprovação da Contratante, no prazo máximo de 4 (quatro) dias úteis, contado do recebimento das informações necessárias.

6.1.7.2. A produção definitiva somente poderá ser iniciada após a aprovação formal da arte final pela Contratante.

6.1.7.3. Nos itens que dependerem de aprovação prévia da arte final, o prazo de entrega previsto neste Termo de Referência será contado a partir da aprovação formal pela Contratante.

6.1.7.4. Eventuais erros de impressão, acabamento, diagramação, gramatura, dimensão, coloração ou desconformidade com a arte aprovada deverão ser corrigidos ou o material substituído, sem ônus para a Contratante.

6.1.8. Em caso de transporte por empresa terceirizada, o mesmo não exclui a contratada das responsabilidades civil nem ético profissional referente a toda e qualquer inconformidade que venha a ser identificada no decorrer da entrega do objeto contratado.

6.1.9. A simples entrega dos materiais não implica na aceitação definitiva, o que ocorrerá após a vistoria e comprovação da conformidade.

6.1.9.1. Provisoriamente, no prazo de 02 (dois) dias úteis, pelo responsável por acompanhar e fiscalizar o contrato, a fim de verificar o material de acordo com as especificações e quantidades solicitadas.

6.1.9.2. Definitivamente, no prazo de 05 (cinco) dias úteis, após vistoria que comprove a adequação das especificações e a qualidade do material.

6.1.10. Os materiais serão recebidos provisoriamente, de forma sumária, no ato da entrega, juntamente com a nota fiscal, pelo responsável pelo acompanhamento e fiscalização do contrato, para efeito de posterior verificação de sua conformidade com as especificações (ANEXO I) constantes no Termo de Referência e na proposta.

6.1.11. Os materiais poderão ser rejeitados, no todo ou em parte, inclusive antes do recebimento provisório, quando em desacordo com as especificações constantes no Termo de Referência e na proposta, devendo ser substituídos no prazo de 05 (cinco) dias úteis, a contar da notificação da contratada, às suas custas, sem prejuízo da aplicação das penalidades.

6.1.12. No caso de controvérsia sobre a execução do objeto, quanto à qualidade e quantidade, deverá ser observado o teor do art. 143 da Lei nº 14.133, de 2021, comunicando-se à empresa para emissão de Nota Fiscal no que diz respeito à parcela incontroversa da execução do objeto, para efeito de liquidação e pagamento.

6.1.13. O prazo para a solução, pelo contratado, de inconsistências na execução do objeto ou de saneamento da nota fiscal, verificadas pela Administração durante a análise prévia à liquidação de despesa, não será computado para os fins do recebimento definitivo.

6.1.14. O recebimento provisório e definitivo não excluirá a responsabilidade civil pela solidez e pela segurança dos materiais nem a responsabilidade ético profissional pela perfeita execução do contrato.

6.1.15. Caso as especificações não estejam conforme as exigências, a Contratada deverá substituir ou complementar os materiais em questão no prazo de 05 (cinco) dias úteis, contados da notificação, sob pena da aplicação das sanções cabíveis.

6.1.16. O recebimento definitivo não isenta a empresa de responsabilidades futuras quanto à qualidade do produto entregue, ficando a Contratada obrigada a substituir, sem ônus para a Contratante, no total ou em parte, os materiais contidos no presente Termo de Referência, mesmo após o recebimento definitivo sempre que se verificar vícios, que não esteja segundo os padrões de qualidade exigidos na sua especificação ou, ainda, quando não condizer com o ofertado na proposta.

6.2. Garantia dos materiais

6.2.1. O prazo de garantia mínimo dos materiais é de 30 (trinta) dias a partir do recebimento definitivo.

6.2.2. Os materiais que apresentarem vício no período de vigência da garantia deverão ser substituídos.

6.2.3. Uma vez notificado, o Contratado realizará a substituição dos que apresentarem vício no prazo de até 05 (cinco) dias úteis, contados a partir da data de retirada do mesmo das dependências da DPE pelo Contratado.

6.2.4. O prazo indicado no subitem anterior, durante seu transcurso, poderá ser prorrogado uma única vez, por igual período, mediante solicitação escrita e justificada do Contratado, aceita pelo Contratante.

6.2.5. O custo referente ao transporte dos materiais cobertos pela garantia será de responsabilidade do Contratado.

6.2.6. A garantia legal ou contratual do objeto tem prazo de vigência próprio e desvinculado daquele fixado no contrato, permitindo eventual aplicação de penalidades em caso de descumprimento de alguma de suas condições, mesmo depois de expirada a vigência contratual.

7. MODELO DE GESTÃO DO CONTRATO

7.1. O contrato deverá ser executado fielmente pelas partes, de acordo com as cláusulas avençadas e as normas da Lei nº 14.133, de 2021, e cada parte responderá pelas consequências de sua inexecução total ou parcial.

7.2. Em caso de impedimento, ordem de paralisação ou suspensão do contrato, o cronograma de execução será prorrogado automaticamente pelo tempo correspondente, anotadas tais circunstâncias mediante simples apostila.

7.3. As comunicações entre a DPE e a contratada devem ser realizadas por escrito sempre que o ato exigir tal formalidade, admitindo-se o uso de mensagem eletrônica para esse fim.

7.4. A DPE poderá convocar representante da empresa para adoção de providências que devam ser cumpridas de imediato.

7.5. Após a assinatura do contrato ou instrumento equivalente, a DPE poderá convocar o representante da empresa contratada para reunião inicial para apresentação do plano de fiscalização, que conterá informações acerca das obrigações contratuais, dos mecanismos de fiscalização, das estratégias para execução do objeto, do plano complementar de execução da contratada, quando houver, do método de aferição dos resultados e das sanções aplicáveis, dentre outros.

7.6. O contrato será acompanhado e fiscalizado pelo Sr ALISON DO AMARANTE BASTOS, representante da DPE, daqui por diante denominada simplesmente FISCAL, conforme Ato Nº 007-DPGE de 18 de janeiro de 2024.

7.7. O gestor do contrato a Srª LUCIVÂNIA SANTANA PEREIRA LIMA emitirá documento comprobatório da avaliação quanto ao cumprimento de obrigações assumidas pela contratada, com menção ao seu desempenho na execução contratual, baseado nos indicadores objetivamente definidos e aferidos, e a eventuais penalidades aplicadas, conforme Ato Nº 007-DPGE de 18 de janeiro de 2024.

7.8. O gestor do contrato tomará providências para a formalização de processo administrativo de responsabilização para fins de aplicação de sanções, a ser conduzido pela comissão de que trata o artigo 158 da Lei nº 14.133/21, pelo agente ou pelo setor com competência para tal, conforme o caso.

7.9. O gestor do contrato deverá elaborar relatório final com informações sobre a consecução dos objetivos que tenham justificado a contratação e eventuais condutas a serem adotadas para o aprimoramento das atividades da Administração.

7.10. Extinção contratual

7.10.1. A extinção contratual poderá ser:

7.10.1.1. Por ato unilateral da Contratante, caso ocorra alguma das hipóteses previstas no artigo 137, I, II, III, IV, V, VI, VII, VIII e IX, da Lei de nº 14.133/2021.

7.10.1.2. A requerimento da Contratada, caso ocorra alguma hipótese prevista no § 2º, I, II, III e V, do artigo 137 da mesma lei.

7.10.1.2.1. As hipóteses de extinção a que se referem os incisos II, III e IV do § 2º do artigo 137, observarão as seguintes disposições do § 3º do mesmo artigo.

7.10.2. Cabe à parte prejudicada ou interessada a comprovação do efetivo prejuízo que justifique a extinção contratual.

7.10.3. A rescisão contratual será processada nos autos do processo, sempre se garantindo o contraditório e a ampla defesa.

7.10.4. Havendo extinção contratual, ficam assegurados os direitos da Contratante previstos no artigo 139 da Lei de nº 14.133/2021, sem prejuízo de quaisquer outros direitos previstos na contratação e na legislação vigente.

8. DA VIGÊNCIA

8.1. Da Ata de Registro de Preço

8.1.1. O prazo de vigência da ata de registro de preços será de 01 (um) ano e poderá ser prorrogada, por igual período, desde que comprovado o preço vantajoso (art.84, Lei 14.133/21).

8.2. Do contrato

8.2.1. O contrato decorrente da ata de registro de preço terá vigência de 11 meses com início a partir de sua assinatura.

9. DA ADESÃO À ATA DE REGISTRO DE PREÇOS

9.1. Não será permitida a adesão à Ata de Registro de Preços decorrente deste pregão por órgãos ou entidades não participantes do certame.

9.2. A vedação à adesão decorre do planejamento da contratação realizado por esta Administração, no

qual os quantitativos estimados foram definidos a partir de diagnóstico específico das necessidades institucionais da Defensoria Pública do Estado do Maranhão, consideradas a natureza dos materiais gráficos, suas especificações, tiragens estimadas e a demanda interna projetada para o período de vigência da ata.

9.3. A admissão de adesões por outros órgãos poderia comprometer a gestão do fornecimento e a plena execução do objeto em favor desta Administração, especialmente porque os itens licitados possuem finalidades institucionais distintas e quantitativos dimensionados para atendimento da demanda interna do órgão gerenciador.

10. REAJUSTE DE PREÇO

10.1. Os preços estabelecidos no início do contrato serão fixos e não sofrerão reajuste durante o período de um ano, contado a partir da data limite para a apresentação das propostas. Contudo, poderá haver reajuste para restabelecer o equilíbrio econômico-financeiro inicial do contrato em situações excepcionais, como casos de força maior, caso fortuito, fato do príncipe ou acontecimentos imprevisíveis, ou previsíveis com consequências incalculáveis, que tornem inviável a execução do contrato conforme originalmente acordado. Em qualquer circunstância, deverá ser respeitada a alocação objetiva de riscos prevista no contrato, conforme disposto no Art. 124, II, alínea "d" da Lei nº 14.133/2021.

10.2. Após o interregno de um ano, e mediante pedido da Contratada, os preços iniciais serão reajustados, conforme aplicação, pela Contratante, do índice Nacional de Preços ao Consumidor Amplo – IPCA, exclusivamente para as obrigações iniciadas e concluídas após a ocorrência da anualidade, com base na seguinte fórmula (art. 5º do Decreto n.º 1.054, de 1994):R = V (I – Iº) / Iº, onde:
R = Valor do reajuste procurado;

V = Valor contratual a ser reajustado;

Iº = índice inicial - refere-se ao índice de custos ou de preços correspondente à data fixada para entrega da proposta na licitação;

I = Índice relativo ao mês do reajustamento;

10.3. O referido pedido deverá vir acompanhado de demonstração analítica da alteração dos custos, por meio de apresentação da planilha de custos e formação de preços que fundamente o reajuste, conforme for a variação de custos objeto do reajuste;

10.4. No caso de atraso ou não divulgação do índice de reajustamento, o Contratante pagará à Contratada a importância calculada pela última variação conhecida, liquidando a diferença correspondente tão logo seja divulgado o índice definitivo;

10.5. Nas aferições finais, o índice utilizado para reajuste será, obrigatoriamente, o definitivo;

10.6. Caso o índice estabelecido para reajustamento venha a ser extinto ou de qualquer forma não possa mais ser utilizado, será adotado, em substituição, o que vier a ser determinado pela legislação então em vigor;

10.7. Na ausência de previsão legal quanto ao índice substituto, as partes elegerão novo índice oficial, para reajustamento do preço do valor remanescente, por meio de termo aditivo.

11. DAS OBRIGAÇÕES DA CONTRATANTE

11.1. Proporcionar todas as facilidades, bem como informações e esclarecimentos que venham a ser solicitado para que a empresa fornecedora possa desempenhar suas funções conforme o objeto do ANEXO I.

11.2. Permitir o acesso dos empregados da empresa fornecedora às dependências da Defensoria Pública do Estado do Maranhão, para execução do objeto, quando solicitado.

11.3. Receber provisoriamente os materiais, disponibilizando local, data e horário, em conformidade com este termo de referência.

11.4. Verificar minuciosamente, no prazo fixado, a conformidade dos materiais com as especificações (ANEXO I) constantes neste termo e da proposta, para fins de aceitação e recebimento definitivo.

11.5. Notificar, por escrito, à empresa fornecedora dos materiais a ocorrência de eventuais imperfeições nos mesmos, dentro do prazo de garantia para a sua substituição.

11.6. Rejeitar, no todo ou em parte, os materiais entregues em desacordo com as obrigações assumidas pelo fornecedor.

11.7. Fiscalizar e acompanhar a execução de entrega dos materiais.

11.8. Atestar recebimento dos materiais referente à Nota Fiscal, bem como efetuar o pagamento desta nas condições e preços pactuados.

11.9. A Contratante não responderá por quaisquer compromissos assumidos pela CONTRATADA com terceiros, ainda que vinculados à execução do presente Termo de Contrato, bem como por qualquer dano causado a terceiros em decorrência de ato da Contratada, de seus empregados, prepostos ou subordinados.

11.10. A Contratante poderá convocar representante da empresa para adoção de providências que devam ser cumpridas de imediato.

12. DAS OBRIGAÇÕES DA CONTRATADA

12.1. Substituir e corrigir os materiais que apresentarem imperfeições ou quaisquer irregularidades que comprometam a utilização ou que estejam em desacordo com este Termo de Referência, detectado na vistoria, arcando com todas as despesas decorrentes para regularizar a situação.

12.2. Fornecer os materiais que se fizerem necessário para o perfeito cumprimento do objeto desta aquisição, buscando sempre materiais de 1º qualidade, podendo ser rejeitado quando não atender total ou parcial satisfatoriamente.

12.3. Responsabilizar-se integralmente pelo fiel cumprimento do objeto conforme especificado no ANEXO I, prestando todos os esclarecimentos que forem solicitados pela DPE-MA, cujas reclamações se obrigam a atender.

12.4. Efetuar a entrega dos materiais em perfeitas condições, conforme especificações, prazo e local indicados pela Administração, acompanhado da respectiva nota fiscal.

12.5. Atender prontamente a quaisquer exigências da Administração, inerentes ao objeto da presente aquisição sempre que demandada.

12.6. Comunicar à DPE, no prazo máximo de 48 (quarenta e oito) horas que antecede a data da entrega, os motivos que impossibilitem o cumprimento do prazo previsto, com a devida comprovação.

12.7. Respeitar as normas e procedimentos de controle interno, inclusive de acesso às dependências da DPE-MA.

12.8. Responder pelos danos causados diretamente à Administração ou ainda a terceiros, decorrentes de sua culpa ou dolo, durante a vigência da obrigação.

12.9. Arcar com todas as despesas, diretas ou indiretas, decorrentes do cumprimento das obrigações assumidas, sem qualquer ônus para a DPE-MA.

12.10. Responsabilizar-se:

12.10.1. Por quaisquer acidentes na entrega dos materiais, inclusive quando às redes de serviços públicos, o uso indevido de patentes, e, ainda por fatos que resultam em destruições ou danificações dos materiais, estendendo-se essa responsabilidade até o recebimento definitivo e a integral liquidação de indenização caso devida a terceiros.

12.10.2. Pelas despesas dos tributos, encargos trabalhistas, previdenciários, fiscais, comerciais, taxas, fretes, seguros, deslocamento de pessoal, prestação de garantia e quaisquer outras que incidam ou

venham a incidir no cumprimento da obrigação.

12.10.3. Manter durante toda a relação jurídica, em compatibilidade com as obrigações assumidas, todas as condições de habilitação e qualificação exigidas no Termo de Referência.

12.11. Adotar práticas de sustentabilidade ambiental na execução do objeto, quando couber.

13. SANÇÕES ADMINISTRATIVAS

13.1. Para aplicação das sanções administrativas, serão considerados os critérios estabelecidos no artigo 155 e 156 da lei 14.133/21, de modo que será avaliada a infração cometida bem como a penalidade aplicável a cada caso, conforme Anexo II.

13.2. Para os casos em que a sanção administrativa for a de multa, será aplicado os percentuais estabelecidos no Anexo II deste TR. Quando aplicável ao responsável, será facultada a defesa deste, no prazo de 15 (quinze) dias úteis, contados da data de sua intimação.

14. PAGAMENTO

14.1. Recebida a Nota Fiscal, correrá o prazo de 10 (dez) dias úteis para fins de liquidação, na forma desta seção, prorrogáveis por igual período, nos termos do art. 7º, §3º da Instrução Normativa SEGES/ME nº 77/2022.

14.2. Para fins de liquidação, a Divisão de Material deverá verificar se a nota contém expressamente os elementos necessários e essenciais do documento, tais como:

14.2.1. O prazo de validade;

14.2.2. A data da emissão;

14.2.3. Os dados do contrato e do contratante;

14.2.4. O valor a pagar; e

14.2.5. Eventual destaque do valor de retenções tributárias cabíveis.

14.3. Havendo erro na apresentação da nota fiscal, ou circunstância que impeça a liquidação da despesa, esta ficará sobrestada até que o contratado providencie as medidas saneadoras, reiniciando-se o prazo após a comprovação da regularização da situação, sem ônus ao contratante.

14.4. A nota fiscal deverá ser obrigatoriamente acompanhada da comprovação da regularidade fiscal, bem como solicitação de pagamento e as seguintes certidões:

14.4.1. Certidão Regularidade do FGTS – CRF;

14.4.2. Certidão Negativa de Débitos Municipal;

14.4.3. Certidão Negativa de Débito Estadual;

14.4.4. Certidão Negativa de Dívida Ativa Estadual;

14.4.5. Certidão Negativa de débito, dívida ativa da União e Previdenciária;

14.4.6. Certidão Negativa de Débitos Trabalhista – CNDT;

14.5. O pagamento será realizado por meio de ordem bancária, para crédito em banco, agência e conta corrente indicados pelo contratado.

14.6. Será considerada data do pagamento o dia em que constar como emitida a ordem bancária para pagamento.

14.7. Quando do pagamento, será efetuada a retenção tributária prevista na legislação aplicável.

14.8. O contratado regularmente optante pelo Simples Nacional, nos termos da Lei Complementar nº 123, de 2006, não sofrerá a retenção tributária quanto aos impostos e contribuições abrangidos por aquele regime. No entanto, o pagamento ficará condicionado à apresentação de comprovação, por meio de documento oficial, de que faz jus ao tratamento tributário favorecido previsto na referida Lei

Complementar.

15. DA HABILITAÇÃO

15.1. Habilitação Jurídica

15.1.1. Registro comercial, no caso de empresa individual;

15.1.2. Ato constitutivo, estatuto ou contrato social em vigor, devidamente registrado na Junta Comercial ou no Cartório competente, conforme o caso;

15.1.3. Documento de eleição ou designação dos atuais administradores, quando aplicável;

15.1.4. Decreto de autorização, em se tratando de empresa ou sociedade estrangeira em funcionamento no País.

15.2. Regularidade Fiscal, Social e Trabalhista

15.2.1. Prova de inscrição no Cadastro Nacional da Pessoa Jurídica (CNPJ);

15.2.2. Prova de regularidade fiscal perante a Fazenda Federal, Estadual e Municipal;

15.2.3. Prova de regularidade relativa ao FGTS;

15.2.4. Prova de inexistência de débitos inadimplidos perante a Justiça do Trabalho, mediante apresentação de Certidão Negativa de Débitos Trabalhistas (CNDT);

15.2.5. Declaração de cumprimento do disposto no inciso XXXIII do art. 7º da Constituição Federal.

15.3. Qualificação Econômico-Financeira

15.3.1. Certidão negativa de falência, recuperação judicial ou extrajudicial, expedida pelo distribuidor da sede da pessoa jurídica;

15.3.2. Será exigida a apresentação de balanço patrimonial, demonstração de resultado de exercício e demais demonstrações contábeis dos 2 (dois) últimos exercícios sociais, já exigíveis e apresentados na forma da lei, para fins de comprovação da qualificação econômico-financeira, nos termos do art. 69, inciso I, da Lei nº 14.133/2021, observados os coeficientes e índices econômicos previstos no Edital e devidamente justificados nos autos do processo.

15.3.2.1. No caso de pessoa jurídica constituída há menos de 2 (dois) anos, a documentação contábil referida no item anterior limitar-se-á ao último exercício social, nos termos do art. 69, § 6º, da Lei nº 14.133/2021.

15.3.3. Os documentos poderão ser apresentados em original, por cópia autenticada ou por meio eletrônico, conforme disciplinado no Edital.

16. FORMA E CRITÉRIOS DE SELEÇÃO DO FORNECEDOR

16.1. O fornecedor será selecionado por meio da realização de procedimento de Licitação, na modalidade Pregão, sob a forma Eletrônica, com adoção do critério de julgamento pelo Menor Preço por grupo.

17. ESTIMATIVA DO VALOR DA CONTRATAÇÃO

17.1. O custo estimado total da contratação é de R$ 1.201.243,00.

17.2. Em observância os princípios legais, considerando o objeto desta aquisição, no que se refere a pesquisa de preço, a mesma foi realizada com base no Art. 23, § 1º, II e IV, lei 14.133/21.

17.3. A metodologia aplicada para obtenção do valor estimado da contratação se deu através da mediana dos preços obtidos.

17.4. Os itens 17 e 27 possuem características que não foram encontradas na base de dados do sistema de pesquisa de preço (Banco de Preços), dessa forma foram utilizados somente preços com base no Art. 23, § 1º, IV, lei 14.133/21.

17.5. Para a escolha dos fornecedores envolvidos na pesquisa de preço, foi usando como parâmetro, fornecedores cuja as atividades econômicas tinham vinculação com o objeto desta contratação. Além disso, foram selecionados os fornecedores que responderam dentro do período de pesquisa, por meio de e-mail. Ressalta-se que, conforme registrado nos autos do processo, foram encaminhadas diversas solicitações de cotação, embora nem todos os fornecedores consultados tenham apresentado retorno.

17.6. Registra-se que, para fins de pesquisa de preços, foram utilizados itens identificados por códigos CATMAT e descrições padronizadas compatíveis ou aproximadas ao objeto pretendido, em razão de o catálogo padronizado nem sempre contemplar integralmente todas as características técnicas, visuais, dimensionais, de acabamento e de personalização dos materiais gráficos constantes deste Termo de Referência. Assim, eventuais divergências entre a descrição sintética do CATMAT/Banco de Preços e a especificação detalhada deste TR não comprometem a validade da estimativa, desde que preservada a compatibilidade material, funcional e mercadológica entre o item pesquisado e o item a ser contratado.

18. ADEQUAÇÃO ORÇAMENTÁRIA

18.1. O programa de trabalho será definido posteriormente.

19. DISPOSIÇÕES GERAIS

19.1. Quaisquer dúvidas acerca do presente termo, poderão ser esclarecidas pela Divisão de Material – DPE/MA, através do telefone (98) 2055-3066, de segunda a sexta-feira, das 8:00 às 17:00hs; A DPE-MA, por intermédio da Divisão de Material, que repassará à CONTRATADA as informações necessárias quanto o fornecimento do material contratado.

São Luís - MA, **27** de **abril** de **2026**.

Lucivânia Santana Pereira
Chefe da Divisão de Material

Documento assinado eletronicamente por **Lucivania Santana Pereira**, **Chefe de Divisão**, em 27/04/2026, às 11:56, conforme horário oficial de Brasília, com fundamento no § 3º do art. 4º, do Decreto n.º 10.543, de 13 de novembro de 2020.

A autenticidade do documento pode ser conferida no link Validar Documento informando o código verificador **0360925** e o código CRC **052A45AF**.

DEFENSORIA PÚBLICA
do Estado do Maranhão

DIVISÃO DE MATERIAL PATRIMÔNIO

ANEXO I

GRUPO 01							
ITEM	**CATMAT**	**IMAGEM**	**DESCRIÇÃO DO MATERIAL**	**UND**	**QNT**	**V.UNT**	**V.TOTAL**
01	472280	**Imagem meramente ilustrativa**	**Folder Pequeno:** - Tamanho aproximado: 29 cm x 21 cm; - Formato: aberto, com 3 (três) dobras; - Material: papel couchê com brilho, 150g; - Impressão em policromia, frente e verso; - Modelos variados a serem definidos; - Impressão mínima de 100unds; - Amostra para aprovação: A contratada deverá encaminhar amostra (física ou prova impressa) para aprovação prévia da contratante antes do início da produção/execução do quantitativo total;	UND	100.000	**R$ 1,25**	**R$ 125.000,00**
02	483813	**Imagem meramente ilustrativa**	**Folder Grande:** - Tamanho: A3 (29 cm x 42 cm); - Formato: aberto, com 3 (três) dobras; - Material: papel couchê com brilho, 150g; - Impressão em policromia, frente e verso; - Modelos variados a serem definidos; - Impressão mínima de 50 unds; - Amostra para aprovação: A contratada deverá encaminhar amostra (física ou prova impressa) para aprovação prévia da contratante antes do início da produção/execução do quantitativo total;	UND	50.000	**R$ 1,36**	**R$ 68.000,00**
03	471404	**Imagem meramente ilustrativa**	**Panfleto:** - Tamanho: 15 cm x 21 cm; - Material: papel couchê 90gr; - Impressão 4x4 cores, frente e verso; - Modelos variados a serem definidos; - Impressão mínima de 100unds; - Amostra para aprovação: A contratada deverá encaminhar amostra (física ou prova impressa) para aprovação prévia da contratante antes do início da produção/execução do quantitativo total;	UND	50.000	**R$ 0,50**	**R$ 25.000,00**
04	478291	**Imagem meramente ilustrativa**	**Cartilha:** - Quantidade de páginas: 10 – 20 págs; - Tamanho: A5 (14,8 cm x 21 cm); - Material da capa: papel couchê com brilho, 150g; - Material do miolo: papel offset 90g; - Impressão 4 x 0 cores; - Modelos variados a serem definidos;	UND	10.000	**R$ 8,00**	**R$ 80.000,00**

			- Acompanhada de: editoração, encadernação, projeto gráfico, emissão de ficha catalográfica, revisão ortográfica e gramatical, diagramação de textos e imagens. - Amostra para aprovação: A contratada deverá encaminhar amostra (física) para aprovação prévia da contratante antes do início da produção/execução do quantitativo total. - Impressão mínima de 100unds;				
05	478265	 **Imagem meramente ilustrativa**	**Cartilha:** - Quantidade de páginas: 20 – 40 págs; - Tamanho: A5 (14,8 cm x 21 cm); - Material da capa: papel couchê com brilho, 150g; - Material do miolo: papel offset 90g; - Impressão 4 x 0 cores; - Modelos variados a serem definidos; - Acompanhada de: editoração, encadernação, projeto gráfico, emissão de ficha catalográfica, revisão ortográfica e gramatical, diagramação de textos e imagens. - Amostra para aprovação: A contratada deverá encaminhar amostra (física) para aprovação prévia da contratante antes do início da produção/execução do quantitativo total. - Impressão mínima de 100unds;	UND	5.000	**R$ 13,80**	**R$ 69.000,00**
06	478291	 **Imagem meramente ilustrativa**	**Cartilha:** - Quantidade de páginas: 40 – 60 págs; - Tamanho: A5 (14,8 cm x 21 cm); - Material da capa: papel couchê com brilho, 150g; - Material do miolo: papel offset 90g; - Impressão 4 x 0 cores; - Modelos variados a serem definidos; - - Acompanhada de: editoração, encadernação, projeto gráfico, emissão de ficha catalográfica, revisão ortográfica e gramatical, diagramação de textos e imagens. - Amostra para aprovação: A contratada deverá encaminhar amostra (física) para aprovação prévia da contratante antes do início da produção/execução do quantitativo total. - Impressão mínima de 100unds;	UND	5.000	**R$ 15,60**	**R$ 78.000,00**

Edital completo - ATA SRP Nº 190012/2026/DPEMA (SEI 0069531/60.111500093/2026/00) pg 38 - 0.2026 / pg. 319

DIVISÃO DE MATERIAL PATRIMÔNIO

07	485415	 **Imagem meramente ilustrativa**	**Blocos para Atendimento:** - Tamanho aproximado: 10 cm X 09 cm; - Folhas: 100 fls; - Material: miolo em papel 75gr, com impressão em policromia e acabamento colado; - Com as seguintes informações: **- RETORNO DE ATENDIMENTO** **- INFORMAÇÃO PROCESSUAL E AGENDAMENTO /FORENSE** **- PROJETO VEM CONCILIA** **- ENCAMINHAMENTO** - Modelos variados a serem definidos; - Impressão mínima de 100unds;	UND	2.000	**R$ 6,80**	**R$ 13.600,00**
08	328965	 **Imagem meramente ilustrativa**	**Blocos de Anotação:** - Tamanho aproximado: 15 cm x 21 cm; - Folhas: 50 fls; - Material: miolo em papel 75gr, com impressão em policromia e acabamento colado; - Com a logomarca da DPE no cabeçalho e endereço da DPE no Rodapé, ambos coloridos; - Impressão mínima de 100unds;	UND	2.000	**R$ 6,50**	**R$ 13.000,00**
09	471307	 **Imagem meramente ilustrativa**	**Pulseira de identificação para atendimento adesiva:** - Comprimento: 25 cm; - Largura: 2cm; - Material: sintético com brilho; - Tipo de fecho: adesivo; - Impressão colorida, colorida em 07 (sete) modelos diferentes; - Resistente a água; - Com as seguintes informações: **- ATENDIMENTO – TERREO;** **- ATENDIMENTO - 1º ANDAR;** **- ATENDIMENTO - 2º ANDAR;** **- CORREGEDORIA;** **- DEFENSORIA GERAL;** **- ADMINISTRAÇÃO - 3º ANDAR;** **- VISITANTE;** **- O material deverá ser entregue em blocos de 100 cada modelo.** - Impressão mínima de 100unds;	UND	140.000	**R$ 0,60**	**R$ 84.000,00**

Edital completo - ANEXO I - Nº 00002/2026/DPEMA (SEI 0069331) SEI 60.11.0000.0000938/2026/16 pg 38 / 20.0.2026 / pg. 320

10	608130	**Imagem meramente ilustrativa**	**Marcadores de livros** -Tamanho 21 x 5 cm; - Papel 300g; - Frente verso personalizado e colorido; - Acabamento em fosco; - Impressão mínima de 100unds;	UND	500	**R$ 2,00**	**R$ 1.000,00**
11	471430	**Imagem meramente ilustrativa**	**Ventarola de papel** - Tamanho: 20x27cm; - Material: papel couchê 300g/m²; - 4x4 cores, frente e verso; - Revestimento: Verniz total frente;	UND	500	**R$ 4,00**	**R$ 2.000,00**
VALOR TOTAL						**R$ 558.600,00**	
GRUPO 02							
ITEM	**CATMAT**	**IMAGEM**	**DESCRIÇÃO DO MATERIAL**	**UND**	**QNT**	**V.UNT**	**V.TOTAL**
12	448796	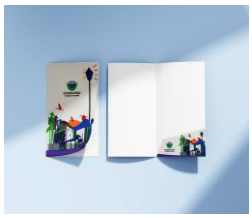 **Imagem meramente ilustrativa**	**Pasta Personalizada com bolso para eventos:** - Pasta com bolso, colorida; - Tamanho aproximado: 30,5 cm x 22,5 cm (fechada); - Material: Papel couchê 300g com brilho; - Impressão: policromia 4x0, frente e verso personalizados; - Modelos variados a serem definidos; - Impressão mínima de 100unds; - Amostra para aprovação: A contratada deverá encaminhar amostra (física ou prova impressa) para aprovação prévia da contratante antes do início da produção/execução do quantitativo total;	UND	5.000	**R$ 3,50**	**R$ 17.500,00**
13	608929	**Imagem meramente ilustrativa**	**Pasta porta certificado** - Material: capa dura em papelão 2,0mm, laminado em papel OFFSET 180G; - Revestido em adesivo impresso 4x0, interno na cor azul e externo na cor verde, com acabamento fino; - Tamanho aproximado: 24 x 33 cm (fechada), com detalhe interno para colocar e fixar certificado; - Personalizado com a logomarca da DPE; - Amostra para aprovação: A contratada deverá encaminhar amostra (física ou prova	UND	500	**R$ 25,00**	**R$ 12.500,00**

Edital completo - ANEXO I - Nº 00122/2026/DPEMA (SEI 0069531/60.1150003876/2026) pg 321

			impressa) para aprovação prévia da contratante antes do início da produção/execução do quantitativo total;				
14	467315	 **Imagem meramente ilustrativa**	**Pasta em PVC cristal Personalizada:** - Tipo: Pasta em PVC, Zip Zap; - Material: PVC cristal transparente ou colorida, com fechamento em zip zap transparente ou colorida; - Tamanho aproximado: 37 x 27 cm; - Personalizadas conforme demanda; - Modelos variados a serem definidos; - Amostra para aprovação: A contratada deverá encaminhar amostra (física ou prova impressa) para aprovação prévia da contratante antes do início da produção/execução do quantitativo total.	UND	500	**R$ 6,50**	**R$ 3.250,00**
VALOR TOTAL						**R$ 33.250,00**	
GRUPO 03							
ITEM	**CATMAT**	**IMAGEM**	**DESCRIÇÃO DO MATERIAL**	**UND**	**QNT**	**V.UNT**	**V.TOTAL**
15	424346	 **Imagem meramente ilustrativa**	**Certificado com Moldura:** Certificado: - Tamanho: 21 cm x 29 cm; - Papel couchê com brilho 250g; - Modelo a ser definido; **Moldura**: - Moldura em madeira 2mm; - Cor a definir (conforme cor da impressão do certificado); - Fundo em Eucatex de 3 MM; - Abertura do fundo com Flex Points; - Vidro de 2MM incolor; - Suporte estilo gravata e gancho para pendurar; - Embalado em plástico bolha, isopor e caixa de papelão para que o produto chegue em perfeito estado;	UND	300	**R$ 92,50**	**R$ 27.750,00**
16	614895	 **Imagem meramente ilustrativa**	**Moldura para certificado:** - Moldura em madeira; - Espessura 2cm; - Cor a definir (conforme cor da impressão do certificado); - Fundo em Eucatex de 3MM; - Abertura do fundo com Flex Points; - Vidro de 2MM incolor; - Suporte estilo gravata e gancho para pendurar; - Embalado em plástico bolha, isopor e caixa de papelão para que o produto chegue em perfeito estado;	M²	100	**R$ 132,50**	**R$ 13.250,00**

Edital completo - ANEXO I - TR - Nº 900/2026/DP/DEMA (SEI 0069631/60.1150/2026/000938) - 0.2026 / pg. 322

17	441718	 **Imagem meramente ilustrativa**	**Quadro com moldura tamanhos variados:** Quadro tamanhos variados; - Imagens, gravuras e fotos conforme tamanhos e demandas a serem definidos; - Papel couchê com brilho 150g a 250g; Moldura em madeira: - Espessura da madeira: mínimo 2cm e máximo de 10 cm; - Cores e modelos a serem definidos, conforme formato e modelo de quadro; - Fundo em Eucatex 3mm; - Paspatur, cores variadas, a ser definido se necessário; - Vidro de 2mm incolor; - Serrilha para fixação em parede, ou modelo gravata para mesa; - Embalado em plástico bolha, isopor e caixa de papelão para que o produto chegue em perfeito estado.	M²	500	**R$ 250,00**	**R$ 125.000,00**
VALOR TOTAL						**R$ 166.000,00**	
GRUPO 04							
ITEM	**CATMAT**	**IMAGEM**	**DESCRIÇÃO DO MATERIAL**	**UND**	**QNT**	**V.UNT**	**V.TOTAL**
18	610592	 **Imagem meramente ilustrativa**	**Plotagem para veículos com remoção de adesivo antigo e limpeza:** - Material: Película vinílica autoadesiva, automotiva; - Impressão em policromia, colorida; - Com laminação protetora ou verniz UV; - Recorte eletrônico: redondo, quadrado, corte especial e conforme necessidade; - Aplicação nos veículos da Defensoria; - Modelos a serem definidos; - Visita técnica e medição: A contratada deverá comparecer previamente ao local para vistoria e levantamento de medidas, antes da confecção do material, fazer o dimensionamento do arquivo conforme a necessidade e compatibilidade com o local de instalação; - Preparação da superfície: Antes da aplicação, a contratada deverá executar a preparação do local/superfície, incluindo limpeza, remoção de poeira, gordura e outras sujidades, e demais ajustes necessários para garantir perfeita aderência e acabamento;	M²	300	**R$ 160,00**	**R$ 48.000,00**

Edital completo - ANEXO I - Nº 90012/2026/DPEMA (SEI 0069531/60.1150/2026) pg 323 - 10/03/2026 - 10:00:00 - 10/03/2026 - 10:00:00 - 10.0.2026 / pg. 323

			-Garantia mínima de 12 meses;				
19	610592	 **Imagem meramente ilustrativa**	**Adesivo para cerâmica** - Adesivo vinil de alta qualidade; - Acabamento: fosco, brilhante ou texturizado, conforme necessidade; - Com laminação protetora ou verniz de proteção; - Resistência: resistente à umidade, às intempéries e a produtos de limpeza; - Fixação: tecnologia de colagem que evita bolhas e facilita a remoção sem danificar a superfície; - Visita técnica e medição: A contratada deverá comparecer previamente ao local para vistoria e levantamento de medidas, fazer a adequação do material antes da confecção do mesmo, fazer o dimensionamento do arquivo conforme a necessidade. - Aplicação no local: a contratante deverá limpar a superfície onde será aplicado o adesivo. O adesivo deverá ser aplicado no local pela contratada, com mão de obra inclusa, garantindo alinhamento**,** acabamento uniforme, sem bolhas, dobras ou descolamentos. - Impressão: qualidade fotográfica, com tintas UV resistentes ao desgaste.	M²	50	**R$ 135,00**	**R$ 6.750,00**
20	610592	 **Imagem meramente ilustrativa**	**Adesivo Vinil para parede** - Material: Adesivo vinil de alta qualidade. - Acabamento: fosco, brilhante ou texturizado conforme necessidade; - Com laminação protetora ou verniz de proteção; - Visita técnica e medição: A contratada deverá comparecer previamente ao local para vistoria e levantamento de medidas, a fim de garantir a adequação do material antes da confecção, fazer o dimensionamento do arquivo conforme a necessidade. - Preparação da parede: Antes da aplicação, a contratada deverá realizar a preparação da superfície, incluindo limpeza, remoção de poeira/resíduos e se necessária aplicação de regularização pontual para assegurar	M²	150	**R$ 145,00**	**R$ 21.750,00**

Edital completo - ANEXO I - Nº 1900/2026/DPEMA (SEI 0069531/60.1150.0093/2026/10) pg 48 / 0.2026 / pg. 324

			perfeita aderência (em conformidade com o tipo de parede existente). - Resistência: alta aderência em superfícies lisas, pintadas e a variações de temperatura; - Impressão: resolução mínima de 1440 dpi resistente ao desbotamento; - Aplicação no local: O adesivo deverá ser aplicado no local pela contratada, com mão de obra inclusa, garantindo alinhamento**,** acabamento uniforme, sem bolhas, dobras ou descolamentos.				
21	610331	 **Imagem meramente ilustrativa**	**Adesivo perfurado** - Material: Filme perfurado de PVC com adesivo acrílico permanente; - Perfuração: 50% de área vazada para visibilidade interna; - Impressão: Resolução mínima de 1440 dpi, utilizando tecnologia eco solvente; - Visita técnica e medição: A contratada deverá comparecer previamente ao local para vistoria e levantamento de medidas, antes da confecção do material, fazer o dimensionamento do arquivo conforme a necessidade e compatibilidade com o local de instalação; - Remoção (quando houver): A contratada deverá realizar a remoção do adesivo/material existente**,** incluindo retirada de resíduos de cola e limpeza da superfície, de modo a deixá-la apta para nova aplicação, sem danos ao substrato; - Preparação da superfície: Antes da aplicação, a contratada deverá executar a preparação do local/superfície, incluindo limpeza, remoção de poeira, gordura e outras sujidades, e demais ajustes necessários para garantir perfeita aderência e acabamento; - Aplicação no local: O adesivo deverá ser aplicado no local pela contratada, com mão de obra inclusa, garantindo alinhamento**,** acabamento uniforme, sem bolhas, dobras ou descolamentos;	M²	50	**R$ 130,00**	**R$ 6.500,00**

22	610592	 **Imagem meramente ilustrativa**	**Adesivo de vinil Personalizado com corte especial** Adesivo vinil de alta qualidade; Acabamento: brilhante, fosco ou transparente conforme necessidade; Recorte eletrônico (ou conforme necessidade); - Visita técnica e medição: A contratada deverá comparecer previamente ao local para vistoria e levantamento de medidas, antes da confecção do material, fazer o dimensionamento do arquivo conforme a necessidade e compatibilidade com o local de instalação; - Preparação da superfície: Antes da aplicação, a contratada deverá executar a preparação do local/superfície, incluindo limpeza, remoção de poeira, gordura e outras sujidades, e demais ajustes necessários para garantir perfeita aderência e acabamento; - Aplicação no local: O adesivo deverá ser aplicado no local pela contratada, com mão de obra inclusa, garantindo alinhamento**,** acabamento uniforme, sem bolhas, dobras ou descolamentos;	M²	500	**R$ 121,00**	**R$ 60.500,00**
VALOR TOTAL						**R$ 143.500,00**	
GRUPO 05							
ITEM	**CATMAT**	**IMAGEM**	**DESCRIÇÃO DO MATERIAL**	**UND**	**QNT**	**V.UNT**	**V.TOTAL**
23	390473	 **Imagem meramente ilustrativa**	**Banner:** - Tamanho aproximado: 0,80 cm x 1,20 m; - Impressão em policromia, colorida; - Cores variadas; - Acompanhado por bastão de madeira e estirante; - Com suporte para banner; - Modelos variados a serem definidos;	UND	200	**R$ 79,00**	**R$ 15.800,00**

Edital completo - ANEXO I - Nº 1900/2026/DPEMA (SEI 0069531/60.1150.0093760/2026-00) pg 48 / 0.2026 / pg. 326

24	390473	**Imagem meramente ilustrativa**	**Wind Banner personalizado** - Impressão: dupla face; - Cor: 4x0 - Tamanho mínimo 2,5m e máximo de 3m; - Hastes de alumínio; - Tecido: 100% poliéster (Oxford ou Microfibra); - Base em plástico para coloca areia ou água, no mínimo 6kg; - Acompanhada de estrutura completa para montagem, base para piso de alta estabilidade e sistema de fixação que proporciona movimentação suave ao vento.	UND	200	**R$ 310,00**	**R$ 62.000,00**
25	626870	**Imagem meramente ilustrativa**	**Bandeira Wind Banner personalizado** - Impressão: dupla face e cores vibrantes; - Tamanho mínimo 2,5m e máximo de 3m; - Tecido: 100% poliéster (Oxford ou Microfibra); - Cor: 4x0 - Possui reforço na ponta para evitar que rasgue. - Modelo a ser definido;	UND	200	**R$ 161,12**	**R$ 32.224,00**
26	607589	**Imagem meramente ilustrativa**	**Lona personalizada:** - Tamanho mínimo 3 x 2m e máximo 6 x 4m; - Lona em 380g; - Impressão: em policromia; - Cor: 4x0; - Revestimento: brilho; - Personalização variadas; - Com ilhós ou velcro; - Modelos variados a serem definidos;	M²	100	**R$ 90,00**	**R$ 9.000,00**
VALOR TOTAL						**R$ 119.024,000**	
GRUPO 06							
ITEM	**CATMAT**	**IMAGEM**	**DESCRIÇÃO DO MATERIAL**	**UND**	**QNT**	**V.UNT**	**V.TOTAL**
27	473391	**Imagem meramente ilustrativa**	**Placa de Homenagem Sustentável:** - Produzida com cartões reciclados; - Formato de mosaico; - Tamanho aproximado 170x170 mm; - Impressão 4x0 cores; - Cantos arredondados; - Dobra para apoio de bancada. - Amostra para aprovação: A contratada deverá encaminhar amostra (física ou prova impressa) para aprovação prévia da	UND	100	**R$ 24,00**	**R$ 2.400,00**

Edital completo - ANEXO I - Nº 900/2026/DPEMA (SEI 0069331/60.1150.0093760/2026-00) pg 48.0.2026 / pg. 327

			contratante antes do início da produção/execução do quantitativo total;				
28	605435	 **Imagem meramente ilustrativa**	**Placa de Inauguração – Salas verdes:** - Material: PVC expandido de 3 mm; - Medindo: 30 cm x 40cm; - Impressão colorida; - Acompanhada de fita dupla face para fixação;	UND	50	**R$ 35,26**	**R$ 1.763,00**
29	607082	 **Imagem meramente ilustrativa**	**Placa de premiação** - Material: placa em acrílico, recorte a laser; - **Medidas da placa**: mínimo de 17cmx 9cm e máximo de 21cm x 15cm, com espessura do acrílico de 3mm; - **Medida da base**: mínimo de 11cm x 7cm e máximo de 18 cm x 10 cm, com espessura de acrílico de 8mm; - Impressão; colorida de alta qualidade, com acabamento fino; - Embalado em plástico bolha, isopor e caixa de papelão para que o produto chegue em perfeito estado; - Modelos variados a serem definidos; - Amostra para aprovação: A contratada deverá encaminhar amostra (física ou prova impressa) para aprovação prévia da contratante antes do início da produção/execução do quantitativo total;	UND	500	**R$ 76,50**	**R$ 38.250,00**
30	371754	 **Imagem meramente ilustrativa**	**Placa Acrílica:** - Tipo: placa acrílica para sinalização de guichês; - Tamanho: 15 cm x 20,5 cm (larg. X alt.); - Espessura: 2mm; - Amostra para aprovação: A contratada deverá encaminhar amostra (física ou prova impressa) para aprovação prévia da contratante antes do início da produção/execução do quantitativo total;	UND	200	**R$ 28,38**	**R$ 5.676,00**
31	293938		**SUPORTE EM ACRÍLICO:** - Tipo: vertical em L; - Tamanho aproximado: 21 x 30 cm (folha A4); - Material: em acrílico transparente; - Para informativos e panfletos em papel tamanho A4;	UND	50	**R$ 34,50**	**R$ 1.725,00**

Edital completo - ANEXO I - Nº 1900122026/DPEMA (SEI 0069331/60.1150003876/2026/00) pg 328

		Imagem meramente ilustrativa					
32	471772	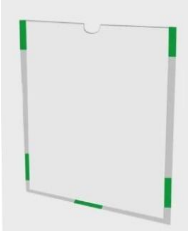 **Imagem meramente ilustrativa**	**SUPORTE EM ACRÍLICO:** - Tipo: de parede; - Tamanho aproximado: 21 cm x 30 cm (folha A4); - Material: em acrílico transparente; - Para informativos e panfletos em papel tamanho A4; - Acompanhada de fita dupla face para fixação.	UND	50	**R$ 34,50**	**R$ 1.725,00**
33	601700	**Imagem meramente ilustrativa**	**Bottons:** - Material: metal nobre (latão), em baixo relevo na cor dourado, esmaltado e estampado nas cores a serem definidos pela Gestão Superior; - Acabamento fino; - Medidas: 2 cm x 2 cm; - Com fecho tipo borboleta americano na cor dourado; - Modelos variados a serem definidos; - Amostra para aprovação: A contratada deverá encaminhar amostra (física ou prova impressa) para aprovação prévia da contratante antes do início da produção/execução do quantitativo total;	UND	2.000	**R$ 19,24**	**R$ 38.480,00**
34	606224	**Imagem meramente ilustrativa**	**Medalhas personalizadas fundida com estojo** **Medalha:** - Material da medalha: metal nobre (latão fundido); - Banho nas cores: ouro, ouro envelhecido ou prata; - Modelos e tamanhos variados; - Confeccionado em alto relevo, baixo relevo ou liso;; **Passador de fita:** - Passador de fita confeccionado em metal nobre (latão fundido), com espaço para fita até de 45 mm de largura, com alça adequada para unir e medalhão a fita; - Banho nas cores: ouro, ouro envelhecidos ou prata;	UND	300	**R$ 148,00**	**R$ 44.400,00**

Edital completo - ARESPA Nº 90012/2026 (DPEMA SEI 0069531/2026) - Versão 1 - 18/03/2026 10:00:00 - 18.0.2026 / pg. 329

			- Confeccionado em alto relevo, baixo relevo ou liso; **Fita:** - Fita para pescoço, confeccionado em gorgurão ou em cetim (modelo a definir), comprimento necessário para passar à cabeça e apoiar-se ao pescoço dos agraciados; - Largura: mínimo de 10mm e máximo de 45mm; - Modelos personalizados, conforme demanda; **Estojo** - Estojo de percaline preto com fundo falso, abaixo do berço para acondicionar a fita e baixo relevo no formato das demais peças, formando um berço. - Em fino acabamento; - Amostra para aprovação: A contratada deverá encaminhar amostra (física ou prova impressa) para aprovação prévia da contratante antes do início da produção/execução do quantitativo total;				
VALOR TOTAL						**R$ 134.419,00**	

GRUPO 07							
ITEM	**CATMAT**	**IMAGEM**	**DESCRIÇÃO DO MATERIAL**	**UND**	**QNT**	**V.UNT**	**V.TOTAL**
35	474498	 **Imagem meramente ilustrativa**	**Sacola de papel** - Medidas aproximadas da sacola: tam. Pequeno 17,5cm largura X 8,5cm profundidade X 21,5cm altura; - Material: papel kraft 110g; - Cor: marrom; - Personalizadas conforme demanda; - Amostra para aprovação: A contratada deverá encaminhar amostra (física ou prova impressa) para aprovação prévia da contratante antes do início da produção/execução do quantitativo total;	UND	200	**R$ 4,50**	**R$ 900,00**

Edital completo - ARESPA Nº 90012/2026/DPEMA (SEI 0069531/60.1150/2026/000948) - 18.0.2026 / pg. 330

36	446044	 **Imagem meramente ilustrativa**	**Sacola de papel** - Medidas aproximadas da sacola: tam. médio 23,5cm largura X 10cm profundidade X 31,5cm altura; - Material: papel kraft 110g; - Cor: marrom; - Personalizadas conforme demanda; - Amostra para aprovação: A contratada deverá encaminhar amostra (física ou prova impressa) para aprovação prévia da contratante antes do início da produção/execução do quantitativo total;	UND	350	**R$ 5,00**	**R$ 1.750,00**
37	486654	 **Imagem meramente ilustrativa**	**Sacola de papel** - Medidas aproximadas da sacola: tam. grande: 32cm largura X 20cm profundidade X 38cm altura; - Material: papel kraft 110g; - Cor: marrom; - Personalizadas conforme demanda; - Amostra para aprovação: A contratada deverá encaminhar amostra (física ou prova impressa) para aprovação prévia da contratante antes do início da produção/execução do quantitativo total;	UND	150	**R$ 8,00**	**R$ 1.200,00**
38	480102	 **Imagem meramente ilustrativa**	**Sacolas Ecobag personalizadas** - Sacolas 100% em algodão cru ecológica; - Medidas aproximado da sacola: 40 cm de altura x 37 de largura; - Com alça de aproximadamente 60 cm e 20 mm de largura; - Modelos variados; - Personalizadas conforme demanda; - Amostra para aprovação: A contratada deverá encaminhar amostra (física ou prova impressa) para aprovação prévia da contratante antes do início da produção/execução do quantitativo total;	UND	500	**R$ 13,90**	**R$ 6.950,00**

Edital completo - ANEXO I - Nº 190/2026/DPEMA (SEI 0069531/60.1.1.1.0.0.0.1.7.0.2.6.0.0.0

39	427058	 **Imagem meramente ilustrativa**	**Caneta ecológica personalizada:** - Tipo: caneta esferográfica; - Material: material ecológico; - Tamanho aproximado: 14 cm x 1,5 cm; - Clip e ponteira em plástico; - Com relevo na ponteira; - Abertura: acionada por clique; - Tinta na cor azul; - Ponta com esfera em aço; - Personalização e cores a serem definidos; - Amostra para aprovação: A contratada deverá encaminhar amostra (física ou prova impressa) para aprovação prévia da contratante antes do início da produção/execução do quantitativo total;	UND	5.000	**R$ 2,85**	**R$ 14.250,00**
40	357042	 **Imagem meramente ilustrativa**	**Crachás funcionais personalizados** - PVC branco leitoso, alta flexibilidade, em policromia: Formato: 86,00mm x 54mm x 0,76mm ISO (larg.x alt.x espessura); - Impressão Gráfica: Offset, 4 x 1 (anverso/verso) - Sistema de termo impressão, foto e dados digitalizados, gravação interna para proporcionar maior segurança contra abrasão, raspagem ou apagamentos com uso de solventes; - Proteção overlay, resistente a umidade e manuseio, durabilidade e segurança dos dados; - Orientação retrato; - Amostra para aprovação: A contratada deverá encaminhar amostra (física ou prova impressa) para aprovação prévia da contratante antes do início da produção/execução do quantitativo total;	UND	1000	**R$ 13,00**	**R$ 13.000,00**
41	617574	 **Imagem meramente ilustrativa**	**Cordão para crachá** - Serigrafia em alto relevo; - Com tinta plástica; - Personalizado em tecido poliéster microfibra trançado; - Na cor verde; - Antialérgico; - Tamanho 60 x 1 cm personalizado (frente e verso) com o nome da "Defensoria Pública do Estado do Maranhão", com jacaré; - Amostra para aprovação: A contratada deverá encaminhar amostra (física ou prova impressa) para aprovação prévia da contratante antes do início da produção/execução do quantitativo total;	UND	1000	**R$ 4,45**	**R$ 4.450,00**

Edital completo - ANEXO I - Nº 90012/2026/DPEMA (SEI 0069531/60.1.1500093/2026) pg 48 / 0.2026 / pg. 332

42	385346	**Imagem meramente ilustrativa**	**Porta Crachá** - Material rígido indicado para proteger crachá contra riscos, umidade ou quebra; - Material transparente; - Amostra para aprovação: A contratada deverá encaminhar amostra (física ou prova impressa) para aprovação prévia da contratante antes do início da produção/execução do quantitativo total;	UND	1000	**R$ 2,80**	**R$ 2.800,00**
VALOR TOTAL						**R$ 45.300,00**	
VALOR TOTAL GERAL						**R$ 1.200.093,00**	

Edital completo - ANEXO I - Nº 90012/2026/DPEMA (SEI 0069531/60.1150003876/2026) pg 49 - 9.0.2026 / pg. 333

DEFENSORIA PÚBLICA
do Estado do Maranhão

DIVISÃO DE MATERIAL PATRIMÔNIO

ANEXO II

TABELA DE IRREGULARIDADES			
ITEM	**AÇÃO**	**MEDIDA CORRETIVA**	**BASE LEGAL**
01	I - Dar causa à inexecução parcial do contrato;	Advertência e/ou multa.	Lei nº 14.133/21
02	II - Dar causa à inexecução parcial do contrato que cause grave dano à Administração, ao funcionamento dos serviços públicos ou ao interesse coletivo;	Impedimento de licitar e contratar no prazo de1 (um) ano e multa.	Lei nº 14.133/21
03	III - Dar causa à inexecução total do contrato;	Impedimento de licitar e contratar no prazo de2 (dois) anos e multa.	Lei nº 14.133/21
04	IV - Deixar de entregar a documentação exigida para o certame;	Impedimento de licitar e contratar no prazo de1 (um) ano.	Lei nº 14.133/21
05	V - Não manter a proposta, salvo em decorrência de fato superveniente devidamente justificado;	Impedimento de licitar e contratar no prazo de1 (um) ano.	Lei nº 14.133/21
06	VI - Não celebrar o contrato ou não entregar a documentação exigida para a contratação, quando convocado dentro do prazo de validade de sua proposta;	Impedimento de licitar e contratar no prazo de1 (um) ano.	Lei nº 14.133/21
07	VII - Ensejar o retardamento da execução ou da entrega do objeto da licitação sem motivo justificado;	Impedimento de licitar e contratar no prazo de1 (um) ano e multa.	Lei nº 14.133/21
08	VII - Apresentar declaração ou documentação falsa exigida para o certame ou prestar declaração falsa durante a licitação ou a execução do contrato;	Declaração de inidoneidade para licitar ou contratar no prazo de 3 (três) anos.	Lei nº 14.133/21
09	Fraudar a licitação ou praticar ato fraudulento na execução do contrato;	Declaração de inidoneidade para licitar ou contratar no prazo de 3 (três) anos.	Lei nº 14.133/21
10	Comportar-se de modo inidôneo ou cometer fraude de qualquer natureza;	Declaração de inidoneidade para licitar ou contratar no prazo de 3 (três) anos.	Lei nº 14.133/21
11	Praticar atos ilícitos com vistas a frustrar os objetivos da licitação;	Declaração de inidoneidade para licitar ou contratar no prazo de 3 (três) anos.	Lei nº 14.133/21
12	Praticar ato lesivo previsto no art. 5º da Lei nº 12.846, de 1º de agosto de 2013.	Declaração de inidoneidade para licitar ou contratar no prazo de 3 (três) anos.	Lei nº 14.133/21

TABELA SEQUENCIAL DE AÇÕES/SANÇÕES			
ITEM	**AÇÃO**	**OCORRÊNCIA**	**MEDIDA CORRETIVA**
01	I	1°	Emissão de Termo de advertência
02	I	2°	Emissão de Termo de advertência ou multa 5% sobre o valorda fatura em desconformidade.
03	I	3°	Multa 10% sobre o valor da fatura em desconformidade.
04	I	4° em diante.	Multa 20% sobre o valor da fatura em desconformidade.
05	II	1°	Impedimento de licitar e contratar no prazo de 1 (um) ano emulta de 25% sobre o valor da fatura em desconformidade.
06	III	1°	Impedimento de licitar e contratar no prazo de 2 (dois) anos emulta 30% sobre o valor do contrato.
07	VII	1°	Impedimento de licitar e contratar no prazo de 2 (dois) anos emulta 30% sobre o valor do contrato.

Edital completo - ANEXO I - TERMO DE REFERÊNCIA (SEI 0069831/60.113.0000376/2026-00) SEI 0069831 / pg. 58 - 11.0.2026 / pg. 335

DEFENSORIA PÚBLICA
do Estado do Maranhão

MINUTA DE CONTRATO

Contrato nº XXX

Processo nº 0001760.110000938.0.2026

Pregão Eletrônico SRP nº XXX– DPE/MA

ARP nº XXX– DPE/MA

CONTRATO DE AQUISIÇÃO QUE ENTRE SI CELEBRAM, DE UM LADO A **DEFENSORIA PÚBLICA DO ESTADO DO MARANHÃO** E, DE OUTRO LADO, A EMPRESA **.....**

A DEFENSORIA PÚBLICA DO ESTADO DO MARANHÃO, pessoa jurídica de Direito Público, inscrita no CNPJ sob o nº 00.820.295/0001-42, com sede na Avenida Júnior Coimbra, S/N, Jardim Renascença II, São Luís/MA, daqui em diante denominada **CONTRATANTE**, neste ato representada pelo Defensor Público - Geral do Estado, **Dr**. **GABRIEL SANTANA FURTADO SOARES**, brasileiro, defensor público, matrícula nº 1998152 DPE/MA, CPF nº XXX.119.XXX-XX, com residência e domicílio nesta Cidade e, do outro lado, a Empresa **.....,** CNPJ nº ....., sediada na ....., neste ato representada pelo titular **.....**, residente e domiciliado ....., doravante denominado **CONTRATADA**, resolvem celebrar o presente **CONTRATO**, cuja lavratura foi regularmente autorizado em despacho do Defensor Público Geral do Estado, conforme consta no Processo nº 0001760.110000938.0.2026/DPE-MA, da Licitação na modalidade Pregão Eletrônico SRP nº ....., submetendo-se as partes às disposições constantes da Lei nº 14.133/2021, à Lei Complementar Nº 123 de 14 de dezembro de 2006 e demais normas pertinentes e à Proposta adjudicada, mediante às Cláusulas e condições seguintes.

CLÁUSULA PRIMEIRA – DO OBJETO

1.1. O presente contrato tem por objeto a aquisição de materiais gráficos, conforme especificações, quantitativos, padrões de qualidade e condições estabelecidas neste Termo de Referência, destinados ao

atendimento das demandas institucionais da Defensoria Pública do Estado do Maranhão.

CLÁUSULA SEGUNDA – DA VINCULAÇÃO

2.1. O presente Contrato vincula-se ao Pregão Eletrônico SRP nº ..... DPE/MA, à ARP nº ....., ao Termo de Referência e à proposta apresentada pela contratada, que independente de transcrição é parte integrante deste instrumento.

CLÁUSULA TERCEIRA – DA QUANTIDADE E DAS ESPECIFICAÇÕES DO MATERIAL

3.1. . As especificações dos materiais estão descritas no Anexo I do Termo de Referência, devendo ser adquiridos conforme a tabela abaixo:

ITEM	DESCRIÇÃO	UND	QUANT	V. UNIT	V. TOTAL
				VALOR TOTAL	**R$**

CLÁUSULA QUARTA- REQUISITOS DA CONTRATAÇÃO

4.1. **Subcontratação**

4.1.1. Não é admitida a subcontratação do objeto.

4.2. Garantia da contratação

4.2.1. Não haverá exigência da garantia da contratação dos artigos 96 e seguintes da Lei nº 14.133, de 2021.

CLÁUSULA QUINTA- MODELO DE EXECUÇÃO DO OBJETO

5.1. Da Entrega, recebimento e aceitabilidade

5.1.1. O prazo de entrega dos materiais é de 15 (quinze) dias corridos, contados do envio da Ordem de Fornecimento, a ser assinada pelo Ordenador de Despesas da Contratante, contendo as informações dos itens, quantidades, preços unitários e totais, que será enviada para o e-mail do fornecedor.

5.1.2. O prazo indicado no subitem anterior, durante seu transcurso, poderá ser prorrogado uma única vez, por igual período, mediante solicitação escrita e justificada do Contratado, aceita pelo Contratante.

5.1.3. Caso não seja possível a entrega na data assinalada, a Contratada deverá comunicar as razões respectivas com pelo menos 48 (quarenta e oito) horas de antecedência para que qualquer pleito de prorrogação de prazo seja analisado, ressalvadas situações de caso fortuito e força maior.

5.1.4. A Contratada deverá realizar a entrega dos materiais, em perfeitas condições sem avarias, no local determinado, em dias de expediente normal realizando prévio agendamento, no seguinte endereço: Av Junior

Coimbra, s/n – Bairro: Jardim Renascença II, CEP: 65075-696 - São Luís/MA, de Segunda à Sexta-feira, das 08:30h às 11:00h e das 14:00 às 16:00h.

5.1.5. Todo e qualquer ônus decorrente da entrega dos materiais, inclusive frete, será de inteira responsabilidade do Contratado.

5.1.6. A Contratada deverá entregar os materiais conforme as necessidades e solicitações, sempre a observar as especificações, marcas e preços do que fora proposto e contratado.

5.1.7. Quando o item demandar personalização, a Contratante encaminhará à Contratada o conteúdo, layout, identidade visual, arte-base ou orientações necessárias à produção.

5.1.7.1. A Contratada deverá apresentar, previamente à produção definitiva, prova digital e/ou arte final para análise e aprovação da Contratante, no prazo máximo de 4 (quatro) dias úteis, contado do recebimento das informações necessárias.

5.1.7.2. A produção definitiva somente poderá ser iniciada após a aprovação formal da arte final pela Contratante.

5.1.7.3. Nos itens que dependerem de aprovação prévia da arte final, o prazo de entrega previsto neste Termo de Referência será contado a partir da aprovação formal pela Contratante.

5.1.7.4. Eventuais erros de impressão, acabamento, diagramação, gramatura, dimensão, coloração ou desconformidade com a arte aprovada deverão ser corrigidos ou o material substituído, sem ônus para a Contratante.

5.1.8. Em caso de transporte por empresa terceirizada, o mesmo não exclui a contratada das responsabilidades civil nem ético profissional referente a toda e qualquer inconformidade que venha a ser identificada no decorrer da entrega do objeto contratado.

5.1.9. A simples entrega dos materiais não implica na aceitação definitiva, o que ocorrerá após a vistoria e comprovação da conformidade.

5.1.9.1. Provisoriamente, no prazo de 02 (dois) dias úteis, pelo responsável por acompanhar e fiscalizar o contrato, a fim de verificar o material de acordo com as especificações e quantidades solicitadas.

5.1.9.2. Definitivamente, no prazo de 05 (cinco) dias úteis, após vistoria que comprove a adequação das especificações e a qualidade do material.

5.1.10. Os materiais serão recebidos provisoriamente, de forma sumária, no ato da entrega, juntamente com a nota fiscal, pelo responsável pelo acompanhamento e fiscalização do contrato, para efeito de posterior verificação de sua conformidade com as especificações (ANEXO I) constantes no Termo de Referência e na proposta.

5.1.11. Os materiais poderão ser rejeitados, no todo ou em parte, inclusive antes do recebimento provisório, quando em desacordo com as especificações constantes no Termo de Referência e na proposta, devendo ser substituídos no prazo de 05 (cinco) dias úteis, a contar da notificação da contratada, às suas custas, sem prejuízo da aplicação das penalidades.

5.1.12. No caso de controvérsia sobre a execução do objeto, quanto à qualidade e quantidade, deverá ser observado o teor do art. 143 da Lei nº 14.133, de 2021, comunicando-se à empresa para emissão de Nota Fiscal no que diz respeito à parcela incontroversa da execução do objeto, para efeito de liquidação e pagamento.

5.1.13. O prazo para a solução, pelo contratado, de inconsistências na execução do objeto ou de saneamento da nota fiscal, verificadas pela Administração durante a análise prévia à liquidação de despesa, não será computado para os fins do recebimento definitivo.

5.1.14. O recebimento provisório e definitivo não excluirá a responsabilidade civil pela solidez e pela segurança dos materiais nem a responsabilidade ético profissional pela perfeita execução do contrato.

5.1.15. Caso as especificações não estejam conforme as exigências, a Contratada deverá substituir ou complementar os materiais em questão no prazo de 05 (cinco) dias úteis, contados da notificação, sob pena da aplicação das sanções cabíveis.

5.1.16. O recebimento definitivo não isenta a empresa de responsabilidades futuras quanto à qualidade do produto entregue, ficando a Contratada obrigada a substituir, sem ônus para a Contratante, no total ou em parte, os materiais contidos no presente Termo de Referência, mesmo após o recebimento definitivo sempre que se verificar vícios, que não esteja segundo os padrões de qualidade exigidos na sua especificação ou, ainda, quando não condizer com o ofertado na proposta.

5.2. Garantia dos materiais

5.2.1. O prazo de garantia mínimo dos materiais é de 30 (trinta) dias a partir do recebimento definitivo.

5.2.2. Os materiais que apresentarem vício no período de vigência da garantia deverão ser substituídos.

5.2.3. Uma vez notificado, o Contratado realizará a substituição dos que apresentarem vício no prazo de até 05 (cinco) dias úteis, contados a partir da data de retirada do mesmo das dependências da DPE pelo Contratado.

5.2.4. O prazo indicado no subitem anterior, durante seu transcurso, poderá ser prorrogado uma única vez, por igual período, mediante solicitação escrita e justificada do Contratado, aceita pelo Contratante.

5.2.5. O custo referente ao transporte dos materiais cobertos pela garantia será de responsabilidade do Contratado.

5.2.6. A garantia legal ou contratual do objeto tem prazo de vigência próprio e desvinculado daquele fixado no contrato, permitindo eventual aplicação de penalidades em caso de descumprimento de alguma de suas condições, mesmo depois de expirada a vigência contratual.

CLÁUSULA SEXTA- MODELO DE GESTÃO DO CONTRATO

6.1. O contrato deverá ser executado fielmente pelas partes, de acordo com as cláusulas avençadas e as normas da Lei nº 14.133, de 2021, e cada parte responderá pelas consequências de sua inexecução total ou parcial.

6.2. Em caso de impedimento, ordem de paralisação ou suspensão do contrato, o cronograma de execução será prorrogado automaticamente pelo tempo correspondente, anotadas tais circunstâncias mediante simples apostila.

6.3. As comunicações entre a DPE e a contratada devem ser realizadas por escrito sempre que o ato exigir tal formalidade, admitindo-se o uso de mensagem eletrônica para esse fim.

6.4. A DPE poderá convocar representante da empresa para adoção de providências que devam ser cumpridas de imediato.

Minuta de Contrato (SEI 0001176001/2026-26) / pg. 25

6.5. Após a assinatura do contrato ou instrumento equivalente, a DPE poderá convocar o representante da empresa contratada para reunião inicial para apresentação do plano de fiscalização, que conterá informações acerca das obrigações contratuais, dos mecanismos de fiscalização, das estratégias para execução do objeto, do plano complementar de execução da contratada, quando houver, do método de aferição dos resultados e das sanções aplicáveis, dentre outros.

6.6. O contrato será acompanhado e fiscalizado pelo Sr ALISON DO AMARANTE BASTOS, representante da DPE, daqui por diante denominada simplesmente FISCAL, conforme Ato Nº 007-DPGE de 18 de janeiro de 2024.

6.7. O gestor do contrato a Srª LUCIVÂNIA SANTANA PEREIRA LIMA emitirá documento comprobatório da avaliação quanto ao cumprimento de obrigações assumidas pela contratada, com menção ao seu desempenho na execução contratual, baseado nos indicadores objetivamente definidos e aferidos, e a eventuais penalidades aplicadas, conforme Ato Nº 007-DPGE de 18 de janeiro de 2024.

6.8. O gestor do contrato tomará providências para a formalização de processo administrativo de responsabilização para fins de aplicação de sanções, a ser conduzido pela comissão de que trata o artigo 158 da Lei nº 14.133/21, pelo agente ou pelo setor com competência para tal, conforme o caso.

6.9. O gestor do contrato deverá elaborar relatório final com informações sobre a consecução dos objetivos que tenham justificado a contratação e eventuais condutas a serem adotadas para o aprimoramento das atividades da Administração.

6.10. Extinção contratual

6.10.1. A extinção contratual poderá ser:

6.10.1.1. Por ato unilateral da Contratante, caso ocorra alguma das hipóteses previstas no artigo 137, I, II, III, IV, V, VI, VII, VIII e IX, da Lei de nº 14.133/2021.

6.10.1.2. A requerimento da Contratada, caso ocorra alguma hipótese prevista no § 2º, I, II, III e V, do artigo 137 da mesma lei.

6.10.1.2.1. As hipóteses de extinção a que se referem os incisos II, III e IV do § 2º do artigo 137, observarão as seguintes disposições do § 3º do mesmo artigo.

6.10.2. Cabe à parte prejudicada ou interessada a comprovação do efetivo prejuízo que justifique a extinção contratual.

6.10.3. A rescisão contratual será processada nos autos do processo, sempre se garantindo o contraditório e a ampla defesa.

6.10.4. Havendo extinção contratual, ficam assegurados os direitos da Contratante previstos no artigo 139 da Lei de nº 14.133/2021, sem prejuízo de quaisquer outros direitos previstos na contratação e na legislação vigente.

CLÁUSULA SÉTIMA – DO VALOR

7.1. O valor global do presente contrato é de R$ ... (... reais).

CLÁUSULA OITAVA – DA DOTAÇÃO ORÇAMENTÁRIA

8.1. Os recursos necessários ao pagamento das despesas inerentes a este contrato correrão a cargo da Atividade UG: 080101, Programa de Trabalho nº ....., Elemento de Despesa: ..... e FR: .....

CLÁUSULA NONA – DA VIGÊNCIA CONTRATUAL

9.1. O presente Contrato terá vigência de 12 (doze) meses, com início a partir de sua assinatura

CLÁUSULA DÉCIMA- REAJUSTE DE PREÇO

10.1. Os preços estabelecidos no início do contrato serão fixos e não sofrerão reajuste durante o período de um ano, contado a partir da data limite para a apresentação das propostas. Contudo, poderá haver reajuste para restabelecer o equilíbrio econômico-financeiro inicial do contrato em situações excepcionais, como casos de força maior, caso fortuito, fato do príncipe ou acontecimentos imprevisíveis, ou previsíveis com consequências incalculáveis, que tornem inviável a execução do contrato conforme originalmente acordado. Em qualquer circunstância, deverá ser respeitada a alocação objetiva de riscos prevista no contrato, conforme disposto no Art. 124, II, alínea "d" da Lei nº 14.133/2021.

10.2. Após o interregno de um ano, e mediante pedido da Contratada, os preços iniciais serão reajustados, conforme aplicação, pela Contratante, do índice Nacional de Preços ao Consumidor Amplo – IPCA, exclusivamente para as obrigações iniciadas e concluídas após a ocorrência da anualidade, com base na seguinte fórmula (art. 5º do Decreto n.º 1.054, de 1994):R = V (I – Iº) / Iº, onde:
R = Valor do reajuste procurado;

V = Valor contratual a ser reajustado;

Iº = índice inicial - refere-se ao índice de custos ou de preços correspondente à data fixada para entrega da proposta na licitação;

I = Índice relativo ao mês do reajustamento;

10.3. O referido pedido deverá vir acompanhado de demonstração analítica da alteração dos custos, por meio de apresentação da planilha de custos e formação de preços que fundamente o reajuste, conforme for a variação de custos objeto do reajuste;

10.4. No caso de atraso ou não divulgação do índice de reajustamento, o Contratante pagará à Contratada a importância calculada pela última variação conhecida, liquidando a diferença correspondente tão logo seja divulgado o índice definitivo;

10.5. Nas aferições finais, o índice utilizado para reajuste será, obrigatoriamente, o definitivo;

10.6. Caso o índice estabelecido para reajustamento venha a ser extinto ou de qualquer forma não possa mais ser utilizado, será adotado, em substituição, o que vier a ser determinado pela legislação então em vigor;

10.7. Na ausência de previsão legal quanto ao índice substituto, as partes elegerão novo índice oficial, para reajustamento do preço do valor remanescente, por meio de termo aditivo.

CLÁUSULA DÉCIMA PRIMEIRA- DAS OBRIGAÇÕES DA CONTRATANTE

11.1. Proporcionar todas as facilidades, bem como informações e esclarecimentos que venham a ser

solicitado para que a empresa fornecedora possa desempenhar suas funções conforme o objeto do ANEXO I.

11.2. Permitir o acesso dos empregados da empresa fornecedora às dependências da Defensoria Pública do Estado do Maranhão, para execução do objeto, quando solicitado.

11.3. Receber provisoriamente os materiais, disponibilizando local, data e horário, em conformidade com este termo de referência.

11.4. Verificar minuciosamente, no prazo fixado, a conformidade dos materiais com as especificações (ANEXO I) constantes neste termo e da proposta, para fins de aceitação e recebimento definitivo.

11.5. Notificar, por escrito, à empresa fornecedora dos materiais a ocorrência de eventuais imperfeições nos mesmos, dentro do prazo de garantia para a sua substituição.

11.6. Rejeitar, no todo ou em parte, os materiais entregues em desacordo com as obrigações assumidas pelo fornecedor.

11.7. Fiscalizar e acompanhar a execução de entrega dos materiais.

11.8. Atestar recebimento dos materiais referente à Nota Fiscal, bem como efetuar o pagamento desta nas condições e preços pactuados.

11.9. A Contratante não responderá por quaisquer compromissos assumidos pela CONTRATADA com terceiros, ainda que vinculados à execução do presente Termo de Contrato, bem como por qualquer dano causado a terceiros em decorrência de ato da Contratada, de seus empregados, prepostos ou subordinados.

11.10. A Contratante poderá convocar representante da empresa para adoção de providências que devam ser cumpridas de imediato.

CLÁUSULA DÉCIMA SEGUNDA- DAS OBRIGAÇÕES DA CONTRATADA

12.1. Substituir e corrigir os materiais que apresentarem imperfeições ou quaisquer irregularidades que comprometam a utilização ou que estejam em desacordo com este Termo de Referência, detectado na vistoria, arcando com todas as despesas decorrentes para regularizar a situação.

12.2. Fornecer os materiais que se fizerem necessário para o perfeito cumprimento do objeto desta aquisição, buscando sempre materiais de 1º qualidade, podendo ser rejeitado quando não atender total ou parcial satisfatoriamente.

12.3. Responsabilizar-se integralmente pelo fiel cumprimento do objeto conforme especificado no ANEXO I, prestando todos os esclarecimentos que forem solicitados pela DPE-MA, cujas reclamações se obrigam a atender.

12.4. Efetuar a entrega dos materiais em perfeitas condições, conforme especificações, prazo e local indicados pela Administração, acompanhado da respectiva nota fiscal.

12.5. Atender prontamente a quaisquer exigências da Administração, inerentes ao objeto da presente aquisição sempre que demandada.

12.6. Comunicar à DPE, no prazo máximo de 48 (quarenta e oito) horas que antecede a data da entrega, os motivos que impossibilitem o cumprimento do prazo previsto, com a devida comprovação.

12.7. Respeitar as normas e procedimentos de controle interno, inclusive de acesso às dependências da DPE-

Contrato - Minuta de Contrato (0036270369533) - SEI 0005176.000176/2026-26 / pg. 28

MA.

12.8. Responder pelos danos causados diretamente à Administração ou ainda a terceiros, decorrentes de sua culpa ou dolo, durante a vigência da obrigação.

12.9. Arcar com todas as despesas, diretas ou indiretas, decorrentes do cumprimento das obrigações assumidas, sem qualquer ônus para a DPE-MA.

12.10. Responsabilizar-se:

12.10.1. Por quaisquer acidentes na entrega dos materiais, inclusive quando às redes de serviços públicos, o uso indevido de patentes, e, ainda por fatos que resultam em destruições ou danificações dos materiais, estendendo-se essa responsabilidade até o recebimento definitivo e a integral liquidação de indenização caso devida a terceiros.

12.10.2. Pelas despesas dos tributos, encargos trabalhistas, previdenciários, fiscais, comerciais, taxas, fretes, seguros, deslocamento de pessoal, prestação de garantia e quaisquer outras que incidam ou venham a incidir no cumprimento da obrigação.

12.10.3. Manter durante toda a relação jurídica, em compatibilidade com as obrigações assumidas, todas as condições de habilitação e qualificação exigidas no Termo de Referência.

12.11. Adotar práticas de sustentabilidade ambiental na execução do objeto, quando couber.

CLÁUSULA DÉCIMA TERCEIRA- SANÇÕES ADMINISTRATIVAS

13.1. Para aplicação das sanções administrativas, serão considerados os critérios estabelecidos no artigo 155 e 156 da lei 14.133/21, de modo que será avaliada a infração cometida bem como a penalidade aplicável a cada caso, conforme Anexo II.

13.2. Para os casos em que a sanção administrativa for a de multa, será aplicado os percentuais estabelecidos no Anexo II do TR. Quando aplicável ao responsável, será facultada a defesa deste, no prazo de 15 (quinze) dias úteis, contados da data de sua intimação.

CLÁUSULA DÉCIMA QUARTA- PAGAMENTO

14.1. Recebida a Nota Fiscal, correrá o prazo de 10 (dez) dias úteis para fins de liquidação, na forma desta seção, prorrogáveis por igual período, nos termos do art. 7º, §3º da Instrução Normativa SEGES/ME nº 77/2022.

14.2. Para fins de liquidação, a Divisão de Material deverá verificar se a nota contém expressamente os elementos necessários e essenciais do documento, tais como:

14.2.1. O prazo de validade;

14.2.2. A data da emissão;

14.2.3. Os dados do contrato e do contratante;

14.2.4. O valor a pagar; e

14.2.5. Eventual destaque do valor de retenções tributárias cabíveis.

Edital completo - PE SRP Nº 90/2026 - DPE-MA (0369533) SEI 0001.000.000.000

14.3. Havendo erro na apresentação da nota fiscal, ou circunstância que impeça a liquidação da despesa, esta ficará sobrestada até que o contratado providencie as medidas saneadoras, reiniciando-se o prazo após a comprovação da regularização da situação, sem ônus ao contratante.

14.4. A nota fiscal deverá ser obrigatoriamente acompanhada da comprovação da regularidade fiscal, bem como solicitação de pagamento e as seguintes certidões:

14.4.1. Certidão Regularidade do FGTS – CRF;

14.4.2. Certidão Negativa de Débitos Municipal;

14.4.3. Certidão Negativa de Débito Estadual;

14.4.4. Certidão Negativa de Dívida Ativa Estadual;

14.4.5. Certidão Negativa de débito, dívida ativa da União e Previdenciária;

14.4.6. Certidão Negativa de Débitos Trabalhista – CNDT;

14.5. O pagamento será realizado por meio de ordem bancária, para crédito em banco, agência e conta corrente indicados pelo contratado.

14.6. Será considerada data do pagamento o dia em que constar como emitida a ordem bancária para pagamento.

14.7. Quando do pagamento, será efetuada a retenção tributária prevista na legislação aplicável.

14.8. O contratado regularmente optante pelo Simples Nacional, nos termos da Lei Complementar nº 123, de 2006, não sofrerá a retenção tributária quanto aos impostos e contribuições abrangidos por aquele regime. No entanto, o pagamento ficará condicionado à apresentação de comprovação, por meio de documento oficial, de que faz jus ao tratamento tributário favorecido previsto na referida Lei Complementar.

CLÁUSULA DÉCIMA QUINTA – DOS ACRÉSCIMOS OU SUPRESSÕES

15.1. A **CONTRATADA** fica obrigada a aceitar, nas mesmas condições contratuais, os acréscimos ou supressões que se fizerem necessárias, até o limite de 25% (vinte e cinco por cento) do valor inicial atualizado do contrato, consoante dispõe o Artigo 125 da Lei nº 14.133/21.

CLÁUSULA DÉCIMA SEXTA - DA RESCISÃO

16.1. As hipóteses de rescisão do contrato estão previstas nos artigos 137, 138 e 139 da Lei n° 14.133/21.

16.2. A extinção contratual poderá ser:

16.2.1. Por ato unilateral da Contratante, caso ocorra alguma das hipóteses previstas no artigo 137, I, II, III, IV, V, VI, VII, VIII e IX, da Lei de nº 14.133/2021.

16.2.2. A requerimento da Contratada, caso ocorra alguma hipótese prevista no § 2º, I, II, III e V, do artigo 137 da mesma lei.

16.2..2.1. As hipóteses de extinção a que se referem os incisos II, III e IV do § 2º do artigo 137, observarão as seguintes disposições do § 3º do mesmo artigo.

16.3. Cabe à parte prejudicada ou interessada a comprovação do efetivo prejuízo que justifique a extinção contratual.

16.4. A rescisão contratual será processada nos autos do processo, sempre se garantindo o contraditório e a ampla defesa.

16.5. Havendo extinção contratual, ficam assegurados os direitos da Contratante previstos no artigo 139 da Lei de nº 14.133/2021, sem prejuízo de quaisquer outros direitos previstos na contratação e na legislação vigente.

CLÁUSULA DÉCIMA SÉTIMA – DA PROTEÇÃO DE DADOS PESSOAIS

17.1. Em virtude da vigência da Lei Geral de Proteção de Dados Pessoais (Lei nº 13.709/2018 – LGPD"), que dispõe sobre o tratamento de dados pessoais, inclusive nos meios digitais, fica estabelecido que:

17.1.1. A Contratada obriga-se a atuar em conformidade com a legislação vigente sobre Proteção de Dados Pessoais, em especial a Lei nº 13.709/2018 - Lei Geral de Proteção de Dados Pessoais (LGPD), bem como com as determinações de órgãos reguladores e fiscalizadores da matéria, sob pena de responsabilização administrativa, civil e criminal.

17.1.2. O contrato não transfere a propriedade de quaisquer dados da Defensoria Pública do Estado do Maranhão ou dos clientes deste para a Contratada.

17.1.3. A Contratada tratará os dados pessoais a que tiver acesso em virtude do contrato apenas para a execução e na medida do necessário para atender as finalidades do objeto contratado.

17.1.4. A Defensoria Pública do Estado do Maranhão não autoriza a Contratada a usar, compartilhar ou comercializar quaisquer eventuais elementos de dados, que se originem ou sejam criados a partir do tratamento de dados pessoais objeto do Contrato.

17.1.5. A Contratada não poderá, sem autorização e/ou instruções prévias da Defensoria Pública do Estado do Maranhão, transferir ou, de qualquer outra forma, compartilhar e/ou garantir acesso aos Dados Pessoais ou a quaisquer outras informações a terceiros.

17.1.6. A Contratada deverá manter sigilo das operações de tratamento de dados pessoais que realizar em razão do contrato, bem como implementar medidas técnicas e administrativas necessárias para proteger os dados contra a destruição, acidental ou ilícita, a perda, a alteração, a comunicação ou difusão ou o acesso não autorizado, além de garantir que o ambiente (físico ou lógico) utilizado por ela para o tratamento de dados pessoais seja estruturado de forma a atender aos requisitos de segurança, padrões de boas práticas de governança e princípios gerais previstos na legislação e nas demais normas regulamentares aplicáveis.

17.1.7. As obrigações de sigilo e processamento dos dados pessoais impostos à Contratada se estendem a seus prepostos e subcontratados (se autorizado em contrato), garantindo que o acesso aos dados pessoais somente seja concedido às pessoas designadas para executar as atividades descritas no Contrato e que estejam sob obrigação de confidencialidade com relação aos dados pessoais tratados.

17.1.8. A Contratada deverá realizar as atividades de tratamento de dados pessoais decorrentes do contrato

Edital completo

segundo as instruções lícitas e documentadas fornecidas pela Defensoria Pública do Estado do Maranhão, conforme a política de privacidade e proteção de dados pessoais da Defensoria Pública do Estado do Maranhão; bem como da legislação pertinente à proteção de dados pessoais, sob pena de arcar com as perdas e danos que eventualmente causar à Defensoria Pública do Estado do Maranhão e a terceiros, sem prejuízo das demais sanções aplicáveis.

17.1.9. A Contratada responderá administrativa e judicialmente, sem prejuízo de eventual reparo a dano patrimonial, moral, individual ou coletivo, que causar a terceiros, em razão do exercício de atividade de tratamento de dados pessoais decorrentes do contrato, por violação à legislação de proteção de dados pessoais e às instruções lícitas da Defensoria Pública do Estado do Maranhão, bem como por violação da segurança, nos termos do Parágrafo único do Artigo 44 da LGPD.

17.1.10. A Contratada fica obrigada a garantir a segurança da informação prevista na LGPD, nas normas regulamentares pertinentes e no instrumento contratual, em relação aos dados pessoais, mesmo após o seu término.

17.1.11. A Contratada deverá notificar a Defensoria Pública do Estado do Maranhão, no prazo de 24 (vinte e quatro) horas, sobre exposições ou ameaças em relação à conformidade com a proteção de dados, bem como sobre reclamações e solicitações dos titulares de Dados Pessoais bem como intimações e notificações judiciais ou de outras autoridades públicas, que venha a receber em razão do contrato.

17.1.12. A Contratada se compromete a cooperar e a fornecer à Defensoria Pública do Estado do Maranhão, no prazo estabelecido, todas as informações relacionadas ao tratamento de dados pessoais que estiverem sob sua custódia em razão do contrato e que sejam necessárias para responder às solicitações ou reclamações feitas com fundamento na Lei Geral de Proteção de Dados Pessoais.

17.1.13. A Contratada deverá notificar a Defensoria Pública do Estado do Maranhão, por escrito e imediatamente após tomar ciência do fato, sobre a ocorrência de incidente de segurança envolvendo dados pessoais tratados em razão do contrato. Essa notificação deverá conter, no mínimo:

a) data e hora provável do incidente;

b) data e hora da ciência pela contratada;

c) relação dos tipos de dados afetados pelo incidente;

d) número de titulares afetados e demais informações sobre os titulares envolvidos;

e) indicação de medidas que estiverem sendo tomadas para reparar o dano e evitar novos incidentes;

f) os riscos relacionados ao incidente;

g) dados de contato do Encarregado de Proteção de Dados ou outra pessoa junto à qual seja possível obter mais informações sobre o ocorrido;

h) os motivos da demora, no caso de a comunicação não ter sido imediata.

17.1.14. A Defensoria Pública do Estado do Maranhão terá o direito de acompanhar, monitorar, auditar e

Minuta de Contrato - DOC 02026369533 SEI 0001.000760/2026-02 / pg. 62

fiscalizar a conformidade da Contratada com as obrigações de Proteção de Dados Pessoais, sem que isso implique em qualquer diminuição da responsabilidade que a Contratada possui perante a LGPD e o Contrato.

17.1.15. A Contratada arcará com todos os custos, incluindo indenizações e penalidades aplicadas à Defensoria Pública do Estado do Maranhão por eventuais danos que esta venha a sofrer em decorrência do uso indevido dos dados pessoais por parte da Contratada, sempre que ficar comprovado que houve falha de segurança (técnica e administrativa), descumprimento das regras da lei geral de proteção de dados citadas no contrato e das orientações do Defensoria Pública do Estado do Maranhão, sem prejuízo da aplicação das penalidades do contrato.

17.1.16. A Contratada declara que, caso utilize sistema próprio para armazenamento dos dados fornecidos pela Defensoria Pública do Estado do Maranhão para execução dos serviços:

a) adotará procedimentos e controles, abrangendo, no mínimo, a autenticação, a criptografia, a detecção de intrusão e a prevenção de vazamento de informações e dados recebidos da Defensoria Pública do Estado do Maranhão para execução do objeto do Contrato;

b) realizará testes e varreduras para detecção de vulnerabilidade, mantendo seus sistemas eletrônicos livres de programas maliciosos;

c) efetuará a gestão de acessos aos seus sistemas eletrônicos pelos seus prepostos, de forma efetiva, assegurando o cumprimento das obrigações do Contrato e da legislação reguladora;

d) manterá o registro das operações de tratamento de dados pessoais que realizarem;

e) seguirá os padrões de segurança técnica e procedimentos de segurança das informações testadas e validadas e referendados pelo Defensoria Pública do Estado do Maranhão por meio do contrato ou em suas Políticas de Governança, de Segurança da Informação e de Privacidade.

CLÁUSULA DÉCIMA OITAVA - DA PUBLICAÇÃO

18.1. Incumbirá ao contratante divulgar o presente instrumento no Portal Nacional de Contratações Públicas (PNCP), na forma prevista no art. 94 da Lei 14.133, de 2021.

CLÁUSULA DÉCIMA NONA - DO FORO

19.1. Fica eleito o foro da Comarca desta Cidade de São Luís, Capital do Estado do Maranhão, com renúncia expressa de qualquer outro, por mais privilegiado que seja para dirimir quaisquer dúvidas oriundas do presente instrumento.

E, para firmeza do que foi pactuado, firmam este instrumento em 02 (duas) vias de igual teor e data, sem rasuras, perante 02 (duas) testemunhas que também o subscrevem para maior validade jurídica.

São Luís (MA), ... de .... de .....

Contrato - Minuta de Contrato (0369533) SEI 0005176001/2026-01 / pg. 23

DEFENSORIA PÚBLICA DO ESTAO DO MARANHÃO

CONTRATANTE

xxxxxxxxxxxxxxxxxxxxxxxxxxxx

CONTRATADA

TESTEMUNHAS:

Nome: _____ CPF nº _____

Nome: _____CPF nº _____

Documento assinado eletronicamente por **Lívia Guanaré Barbosa Borges**, **Ass. de Orientação Jurídica**, em 08/05/2026, às 10:56, conforme horário oficial de Brasília, com fundamento no § 3º do art. 4º, do Decreto n.º 10.543, de 13 de novembro de 2020.

A autenticidade do documento pode ser conferida no link Validar Documento informando o código verificador **0366224** e o código CRC **43C295E9**.

DEFENSORIA PÚBLICA
do Estado do Maranhão

MAPA DE GERENCIAMENTO DE RISCOS
AQUISIÇÃO

ITEM	DESCRIÇÃO	RISCOS	AÇÕES PARA ELIMINAR O RISCO	RESPONSÁVEL	INDICADOR DE DESEMPENHO	PERIODICIDADE
RISCOS INTERNOS	Documento de Formalização de Demanda - DFD Elaboração do Estudo Técnico Preliminar - ETP Elaboração do Termo de Referência - TR	Estudo Técnico Preliminar deficitário Falha na elaboração do Termo de Referência	Elaborar procedimento interno de todas as especificações do objeto a ser licitado.	SETOR SOLICITANTE	Percentual de Processos aprovados maior ou igual a 100%	03 meses
	Enquadramento no Plano de Contratação Anual - PCA	Não constar no Plano de ContrataçãoAnual - PCA	Consulta prévia do enquadramento da despesa	ASPLAN	Percentual de Processos aprovados maior ou igual a 100%	03 meses
	Publicação/Divulgação do Edital	Falta de publicação dos atos necessários à validade do processo Licitatório (PNCP, DOE e SINC - Contratada)	Estabelecer um cronograma claro para publicação dos atos necessários, garantindo conformidade com os prazo legais	CPC	Percentual de Processos aprovados maior ou igual a 100%	03 meses
	Validação do Contrato	Recusa de assinatura e/ou da apresentação das garantias contratuais	Garantir que a empresa selecionada reúna as condições técnico-operacional e financeira necessária à execução do objeto	ASPLAN / 2ª SUB	Percentual de Processos aprovados maior ou igual a 100%	03 meses
	Publicação do Contrato	Falta de publicação do ato administrativo em tempo hábil no PNCP, SITE DA DPE, SINC - CONTRATA E DOE.	Verificação de publicação dentro do prazo legal	ASSEJUR / ASPLAN	Percentual de Processos aprovados maior ou igual a 100%	03 meses
	Gestor e Fiscal do Contrato	Designação de servidores sem conhecimento técnico do objeto	Indicar servidores com conhecimento técnico na área do objeto do contrato e proporcionar capacitação de gestores e fiscais.	SETOR SOLICITANTE e DEFENSORIA GERAL	Percentual de Processos aprovados maior ou igual a 100%	03 meses
RISCOS EXTERNOS	Orçamento LDO - LEI DE DIRETRIZES ORÇAMENTÁRIA	Alteração nos Artigos inerentes à DPE/MA da Lei de Diretrizes Orçamentária que impactem no repasse de recursos	Garantir a alocação de recursos adequados para cobrir os custos e despesas contratuais.	DEFENSORIA GERAL / 2ª SUB / SUFIN		
	Orçamento PLOA - PLANO DE LEI ORÇAMENTÁRIA ANUAL	Alteração nos Artigos inerentes à DPE/MA do Plano deLei Orçamentária Anual que impactem no repasse de recursos	Garantir a alocação de recursos adequados para cobrir os custos e despesas contratuais.	DEFENSORIA GERAL / 2ª SUB / SUFIN		
	Atraso na entrega dos Materiais	Possíveis atrasos na entrega dos materiais podem resultar em impactos negativos nas operações	Estabelecer prazos com os fornecedores Incluir cláusulas contratuais que estabeleçam penalidades financeiras em caso de atraso na entrega dos materiais, incentivando o cumprimento dos prazos estabelecidos.	GESTOR / FISCAL		
	Qualidade dos Materiais	Recebimento dos materiais de qualidade inferior , ocasinando insatisfação, retrabalho e custos adicionais para substituição ou reparo.	Realizar inspeções de qualidade antes da aceitação dos materiais. Estabelecer padrões claros de qualidade e comunicá-los aos fornecedores. Implantar cláusulas contratuais que definam a responsabilidades em caso de produtos inferiores	GESTOR / FISCAL		
	Garantia mínima dos Materiais	Defeitos de fabricação e não conformidade com as especificações técnicas	Exigir que o fornecedor forneça materiais de qualidade comprovada, provenientes de fabricantes renomados e com certificações de conformidade. Realizar inspeção prévia dos materiais recebidos antes da aceitação definitiva, verificando sua conformidade com as especificações técnicas e a qualidade esperada.	GESTOR / FISCAL		

DEFENSORIA PÚBLICA
do Estado do Maranhão

INSTRUMENTO DE MEDIÇÃO DE RESULTADOS
Supervisão de Monitoramento e Avaliação - SMAAA

Processo n.º : 0001760.110000938.0.2026

Objeto: Aquisição de material gráfico

INDICADOR 01	
ITEM	**ESPECIFICAÇÕES TÉCNICAS**
Finalidade	Garantir que os materiais gráficos adquiridos estejam em conformidade com as especificações técnicas definidas no contrato, incluindo qualidade do material, impressões e acabamento.
Metas a Cumprir	Garantir que 100% dos materiais entregues atendam às especificações definidas
	Reduzir para menos de 5% o percentual de materiais rejeitados por não conformidade
Forma de Medição	Inspeção amostral dos lotes recebidos e avaliação técnica dos materiais
Periodicidade da verificação	A cada entrega realizada
Início de Vigência	A partir da primeira entrega dos materiais
Sanções Contratuais	Aplicação de multa proporcional ao percentual de materiais não conformes ou obrigatoriedade de substituição sem custos adicionais

INDICADOR 02	
ITEM	**PRAZO DE ENTREGA**
Finalidade	Assegurar que os materiais gráficos sejam entregues dentro do prazo estabelecido no contrato, evitando atrasos que possam comprometer as atividades institucionais
Meta a Cumprir	Garantir que pelo menos 95% das entregas ocorram dentro do prazo estipulado
	Reduzir para menos de 3% o percentual de pedidos com atraso
Forma de Medição	Registro das datas de entrega e comparação com o cronograma contratual
Periodicidade da verificação	Mensalmente, com base nos registros de recebimento
Início de Vigência	A partir da emissão da primeira ordem de fornecimento
Sanções Contratuais	Aplicação de penalidades financeiras por atrasos superiores ao permitido, podendo incluir rescisão contratual em caso de reincidência

INDICADOR 03	
ITEM	**GARANTIA**
Finalidade	Assegurar que o fornecedor cumpra os termos da garantia estabelecidos no contrato, garantindo suporte adequado em caso de defeitos, imperfeições ou qualquer irregularidade que comprometa a utilização dos produtos fornecidos.
Metas a Cumprir	Menos de 2% de substituições solicitadas durante a vigência da garantia
	Garantir que os procedimentos para acionar a garantia sejam simples, claros e acessíveis ao contratante, facilitando o processo de solicitação de substituições
Forma de Medição	Verificação do cumprimento dos termos de garantia, incluindo duração, cobertura e procedimentos para acionar a garantia.
Periodicidade da verificação	Regularmente ao longo do período de garantia
Início de Vigência	A partir do recebimento dos produtos
Sanções Contratuais	Aplicação de penalidades financeiras caso os termos de garantia não sejam cumpridos ou faltar resposta adequada do fornecedor às solicitações de substituições

INDICADOR 04	
ITEM	**IMPRESSÃO E ACABAMENTO**
Finalidade	Garantir que os materiais gráficos apresentem impressão nítida, cores adequadas e acabamento conforme os padrões exigidos
Metas a Cumprir	Alcançar um índice mínimo de 95% de satisfação nas avaliações de qualidade dos materiais entregues
	Reduzir para menos de 2% o percentual de reclamações sobre falhas na impressão ou acabamento
Forma de Medição	Inspeção visual e aplicação de checklist de controle de qualidade
Periodicidade da verificação	A cada lote recebido
Início de Vigência	A partir da primeira entrega dos materiais
Sanções Contratuais	Substituição dos materiais defeituosos sem custo adicional e aplicação de multa contratual em caso de reincidência

INDICADOR 05	
ITEM	**DEMANDAS DE QUANTIDADE E VARIEDADE**
Finalidade	Garantir que os materiais gráficos sejam entregues na quantidade correta e nas variações especificadas, evitando faltas ou excessos desnecessários
Meta a Cumprir	Assegurar que 100% dos pedidos sejam atendidos na quantidade e variedade corretas
	Manter um índice de erro de fornecimento inferior a 3% dos itens solicitados
Forma de Medição	Comparação entre o pedido realizado e o volume entregue
Periodicidade da verificação	A cada fornecimento recebido
Início de Vigência	A partir da primeira solicitação de material gráfico
Sanções Contratuais	Aplicação de multa contratual em caso de descumprimento e obrigação de correção do fornecimento sem custo adicional

Edital Completo - PE SRP Nº 90012/2026 - DPE/MA (03349553) SEI 0001760.110000938.0.2026 / pg 6 / 50

DEFENSORIA PÚBLICA
do Estado do Maranhão

INSTRUMENTO DE MEDIÇÃO DE RESULTADOS
Supervisão de Monitoramento e Avaliação - SMAAA

INDICADOR 06	
ITEM	**SATISFAÇÃO DOS USUÁRIOS**
Finalidade	Monitorar a percepção dos usuários sobre os materiais gráficos fornecidos, garantindo que atendam às expectativas em termos de qualidade, design e funcionalidade
Meta a Cumprir	Obter um índice mínimo de 90% de satisfação dos usuários finais dos materiais
	Resolver 100% das reclamações de usuários sobre problemas nos materiais gráficos dentro dos dias acordados
Forma de Medição	Aplicação de pesquisas de satisfação e análise de registros de reclamações
Periodicidade da verificação	Uma vez, por meio de formulários eletrônicos ou físicos
Início de Vigência	A partir da entrega dos primeiros lotes de materiais
Sanções Contratuais	Aplicação de penalidades financeiras caso o índice de satisfação fique abaixo do mínimo estabelecido

Edital Permanente - PE SRP Nº 90012/2026 - DPE/MA (03469553) SEI 0001766-11.2026.6.01.0000 / pg. 67 351

DEFENSORIA PÚBLICA
do Estado do Maranhão

AVISO

DEFENSORIA PÚBLICA DO ESTADO

AVISO DE LICITAÇÃO

PREGÃO ELETRÔNICO SRP Nº 90012/2026-DPE-MA (UASG 453747)

A Defensoria Pública do Estado do Maranhão-DPE, através de sua Comissão Permanente de Contratação, torna público na forma da Lei Federal nº 14.133/2021, Lei Complementar nº 123/2006 e alterações, Decreto Federal nº 11.462/2023, Decreto Estadual nº 38.136/2023 (no que couber) e demais normas aplicáveis a realização do Pregão Eletrônico nº 90012/2026-DPE/MA, proc. SEI nº 0001760.110000938.0.2026, Registro de Preços para futura aquisição de materiais gráficos, nas condições estabelecidas no Edital e seus anexos. Data Abertura: 27/05/2026, às 9h30min, horário de Brasília-DF. Local: Portal de compras do Governo Federal: www.comprasgovernamentais.gov.br. Informações serão obtidas na Comissão Permanente de Contratação, Av. Júnior Coimbra, Quadra 21, Lote 02, nº 215, Renascença II, São Luís-MA ou e-mail: cpldpe@ma.def.br. O(s) Edital(is) está(ão) disponíveis nos sites: https://pncp.gov.br/app/editais e defensoria.ma.def.br/dpema/portal/licitacoes. São Luís, 11/05/2026- Anunciação de M. C. Barbosa -CPC/DPEMA.

Documento assinado eletronicamente por **Anunciação de Maria C. Barbosa**, **Chefe da Comissão Permanente de Contratação**, em 11/05/2026, às 14:31, conforme horário oficial de Brasília, com fundamento no § 3º do art. 4º, do Decreto n.º 10.543, de 13 de novembro de 2020.

A autenticidade do documento pode ser conferida no link Validar Documento informando o código verificador **0368796** e o código CRC **BB1B243D**.

DEFENSORIA PÚBLICA
do Estado do Maranhão

OFÍCIO

Ofício nº 056/2026-CPC/DPE-MA

À Senhora

Tereza Raquel Brito Bezerra Fialho

GESTORA DO DIÁRIO OFICIAL DO ESTADO

Prezada Senhora,

Encaminhamos a Vossa Senhoria, para publicação no Diário Oficial, edição do Caderno de Terceiros o(s) documento(s) listado(s) abaixo:

1. **AVISO DE LICITAÇÃO - PREGÃO ELETRÔNICO SRP Nº 90012/2026-DPE-MA (UASG 453747).**

Cordiais saudações,

São Luís, 11 de maio de 2026

Comissão Permanente de Contratação

Avenida Júnior Coimbra, S/N, - Bairro Renascença II, São Luís-MA Próximo à Escola Reino Infantil - CEP 65075-696
CNPJ:00.820.295/0001-42 / - https://defensoria.ma.def.br / cpldpe@ma.def.br - /

0368797v1

Documento assinado eletronicamente por **Anunciação de Maria C. Barbosa**, **Chefe da Comissão Permanente de Contratação**, em 11/05/2026, às 14:32, conforme horário oficial de Brasília, com fundamento no § 3º do art. 4º, do Decreto n.º 10.543, de 13 de novembro de 2020.

A autenticidade do documento pode ser conferida no link Validar Documento informando o código verificador **0368797** e o código CRC **6A72E066**.

RELAÇÃO DE ITENS - PREGÃO ELETRÔNICO Nº 90012/2026-000 SRP

1 - Itens da Licitação

1 - Impresso padronizado

Descrição Detalhada: Impresso Padronizado Material: Papel Couchê, Tipo: Folder, Gramatura: 170G/M2, Comprimento: 297MM, Largura: 210MM, Características Adicionais 1: 3 Dobras
Tratamento Diferenciado: Não
Aplicabilidade Decreto 7174/2010: Não
Quantidade Total: 100000 **Quantidade Mínima Cotada:** 100000
Critério de Julgamento: Menor Preço **Critério de Valor:** Valor Estimado
Valor Unitário (R$): 1,25
Unidade de Fornecimento: Unidade **Quantidade Máxima para Adesões:** 0
Intervalo Mínimo entre Lances (%): 0,75
Local de Entrega (Quantidade): São Luís/MA (100000)
Grupo: G1

2 - Impresso padronizado

Descrição Detalhada: Impresso Padronizado Material: Papel Couchê Brilho, Tipo: Folder, Gramatura: 210G/M2, Comprimento: 297MM, Largura: 42CM, Cor: 4/4, Características Adicionais: Conforme Modelo Do Órgão
Tratamento Diferenciado: Não
Aplicabilidade Decreto 7174/2010: Não
Quantidade Total: 50000 **Quantidade Mínima Cotada:** 50000
Critério de Julgamento: Menor Preço **Critério de Valor:** Valor Estimado
Valor Unitário (R$): 1,36
Unidade de Fornecimento: Unidade **Quantidade Máxima para Adesões:** 0
Intervalo Mínimo entre Lances (%): 0,75
Local de Entrega (Quantidade): São Luís/MA (50000)
Grupo: G1

3 - Impresso padronizado

Descrição Detalhada: Impresso Padronizado Material: Papel Couchê, Tipo: Panfleto, Gramatura: 115G/M2, Comprimento: 210MM, Largura: 148MM, Características Adicionais: Conforme Modelo Do Órgão
Tratamento Diferenciado: Não
Aplicabilidade Decreto 7174/2010: Não
Quantidade Total: 50000 **Quantidade Mínima Cotada:** 50000
Critério de Julgamento: Menor Preço **Critério de Valor:** Valor Estimado
Valor Unitário (R$): 0,50
Unidade de Fornecimento: Unidade **Quantidade Máxima para Adesões:** 0
Intervalo Mínimo entre Lances (%): 0,75
Local de Entrega (Quantidade): São Luís/MA (50000)
Grupo: G1

Anexo /Relação de Itens - PE nº 90012.26 (0368828) SEI 0001760.110000938.0.2026 / pg. 355

4 - Impresso padronizado

Descrição Detalhada: Impresso Padronizado Material: Papel Couchê, Tipo: Cartilha, Gramatura: 170G/M2, Comprimento: 21CM, Largura: 15CM, Cor: 4/4, Quantidade Páginas: 100, Características Adicionais: Impressão 4/4 O1 Dobra

Tratamento Diferenciado: Não

Aplicabilidade Decreto 7174/2010: Não

Quantidade Total: 10000 **Quantidade Mínima Cotada:** 10000

Critério de Julgamento: Menor Preço **Critério de Valor:** Valor Estimado

Valor Unitário (R$): 8,00

Unidade de Fornecimento: Unidade **Quantidade Máxima para Adesões:** 0

Intervalo Mínimo entre Lances (%): 0,75

Local de Entrega (Quantidade): São Luís/MA (10000)

Grupo: G1

5 - Impresso padronizado

Descrição Detalhada: Impresso Padronizado Material: Papel Couchê, Tipo: Cartilha, Gramatura: 170G/M2, Comprimento: 21CM, Largura: 15CM, Cor: 4/4, Quantidade Páginas: 50, Características Adicionais: Impressão 4/4 O1 Dobra

Tratamento Diferenciado: Não

Aplicabilidade Decreto 7174/2010: Não

Quantidade Total: 5000 **Quantidade Mínima Cotada:** 5000

Critério de Julgamento: Menor Preço **Critério de Valor:** Valor Estimado

Valor Unitário (R$): 13,80

Unidade de Fornecimento: Unidade **Quantidade Máxima para Adesões:** 0

Intervalo Mínimo entre Lances (%): 0,75

Local de Entrega (Quantidade): São Luís/MA (5000)

Grupo: G1

6 - Impresso padronizado

Descrição Detalhada: Impresso Padronizado Material: Papel Couchê, Tipo: Cartilha, Gramatura: 170G/M2, Comprimento: 21CM, Largura: 15CM, Cor: 4/4, Quantidade Páginas: 100, Características Adicionais: Impressão 4/4 O1 Dobra

Tratamento Diferenciado: Não

Aplicabilidade Decreto 7174/2010: Não

Quantidade Total: 5000 **Quantidade Mínima Cotada:** 5000

Critério de Julgamento: Menor Preço **Critério de Valor:** Valor Estimado

Valor Unitário (R$): 15,60

Unidade de Fornecimento: Unidade **Quantidade Máxima para Adesões:** 0

Intervalo Mínimo entre Lances (%): 0,75

Local de Entrega (Quantidade): São Luís/MA (5000)

Grupo: G1

7 - Impresso padronizado

Descrição Detalhada: Impresso Padronizado Material: Papel Ofsete, Tipo: Bloco, Gramatura: 75G/M2, Comprimento: 297MM, Largura: 210MM, Aplicação 1: Registro De Atendimento, Características Adicionais: Impressão Frente/Verso, Conforme Modelo

Tratamento Diferenciado: Não

Aplicabilidade Decreto 7174/2010: Não

Quantidade Total: 2000 **Quantidade Mínima Cotada:** 2000

Critério de Julgamento: Menor Preço **Critério de Valor:** Valor Estimado

Valor Unitário (R$): 6,80

Unidade de Fornecimento: Unidade **Quantidade Máxima para Adesões:** 0

Intervalo Mínimo entre Lances (%): 0,75

Local de Entrega (Quantidade): São Luís/MA (2000)

Grupo: G1

8 - Bloco rascunho

Descrição Detalhada: Bloco Rascunho Material: Papel Off-Set, Tipo: Sem Pauta, Comprimento: 210MM, Gramatura: 75G/M2, Quantidade Folhas: 50UN, Largura: 150MM, Aplicação: Anotações Diversas, Características Adicionais: Capa E Impressão Conforme Modelo, Cor: Branca

Tratamento Diferenciado: Não

Aplicabilidade Decreto 7174/2010: Não

Quantidade Total: 2000 **Quantidade Mínima Cotada:** 2000

Critério de Julgamento: Menor Preço **Critério de Valor:** Valor Estimado

Valor Unitário (R$): 6,50

Unidade de Fornecimento: Unidade **Quantidade Máxima para Adesões:** 0

Intervalo Mínimo entre Lances (%): 0,75

Local de Entrega (Quantidade): São Luís/MA (2000)

Grupo: G1

9 - Pulseira identificação

Descrição Detalhada: Pulseira Identificação Tipo: Com Impressão, Cor: Amarela, Largura: 2CM, Comprimento: 24CM, Uso: Pulso, Aplicação: Identificação De Classificação De Risco, Características Adicionais: Com Lacre Adesivo Inviolavel, Material: Polietileno

Tratamento Diferenciado: Não

Aplicabilidade Decreto 7174/2010: Não

Quantidade Total: 140000 **Quantidade Mínima Cotada:** 140000

Critério de Julgamento: Menor Preço **Critério de Valor:** Valor Estimado

Valor Unitário (R$): 0,60

Unidade de Fornecimento: Unidade **Quantidade Máxima para Adesões:** 0

Intervalo Mínimo entre Lances (%): 0,75

Local de Entrega (Quantidade): São Luís/MA (140000)

Grupo: G1

10 - Marcador de livro

Descrição Detalhada: Marcador De Livro Material: Papel Reciclado, Altura: 160MM, Largura: 50MM, Cor: 4 X 4, Gramatura: 240G/M2

Tratamento Diferenciado: Não

Aplicabilidade Decreto 7174/2010: Não

Quantidade Total: 500 **Quantidade Mínima Cotada:** 500

Critério de Julgamento: Menor Preço **Critério de Valor:** Valor Estimado

Valor Unitário (R$): 2,00

Unidade de Fornecimento: Unidade **Quantidade Máxima para Adesões:** 0

Intervalo Mínimo entre Lances (%): 0,75

Local de Entrega (Quantidade): São Luís/MA (500)

Grupo: G1

11 - Impresso padronizado

Descrição Detalhada: Impresso Padronizado Material: Papel Couchê, Tipo: Cartão, Gramatura: 300G/M2, Comprimento: 8,5CM, Largura: 5CM, Características Adicionais: Conforme Modelo Do Órgão

Tratamento Diferenciado: Não

Aplicabilidade Decreto 7174/2010: Não

Quantidade Total: 500 **Quantidade Mínima Cotada:** 500

Critério de Julgamento: Menor Preço **Critério de Valor:** Valor Estimado

Valor Unitário (R$): 4,00

Unidade de Fornecimento: Unidade **Quantidade Máxima para Adesões:** 0

Intervalo Mínimo entre Lances (%): 0,75

Local de Entrega (Quantidade): São Luís/MA (500)

Grupo: G1

12 - Pasta eventos

Descrição Detalhada: Pasta Eventos Material: Papel Couchê, Altura: 320MM, Tipo Impressão: 4/0 Cores, Gramatura: 300G/M2, Largura: 230MM, Aplicação: Seminário/Eventos/Cursos, Logotipo: Conforme Modelo, Características Adicionais 1: Personalizada Conforme Modelo

Tratamento Diferenciado: Tipo I - Participação Exclusiva de ME/EPP/Cooperativas.

Aplicabilidade Decreto 7174/2010: Não

Quantidade Total: 5000 **Quantidade Mínima Cotada:** 5000

Critério de Julgamento: Menor Preço **Critério de Valor:** Valor Estimado

Valor Unitário (R$): 3,50

Unidade de Fornecimento: Unidade **Quantidade Máxima para Adesões:** 0

Intervalo Mínimo entre Lances (%): 0,75

Local de Entrega (Quantidade): São Luís/MA (5000)

Grupo: G2

13 - Pasta eventos

Descrição Detalhada: Pasta Eventos Material: Papel Cartão, Altura: 32CM, Tipo Impressão: Off Set, Gramatura: 300G/M2, Largura: 233MM, Aplicação: Porta Certificado, Acabamento: Laminado Fosco Frente E Verso, Formato: Pasta, Logotipo: Conforme Modelo, Características Adicionais 1: Ponteiras Internas Para Fixação Dos Documentos

Tratamento Diferenciado: Tipo I - Participação Exclusiva de ME/EPP/Cooperativas.

Aplicabilidade Decreto 7174/2010: Não

Quantidade Total: 500 **Quantidade Mínima Cotada:** 500

Critério de Julgamento: Menor Preço **Critério de Valor:** Valor Estimado

Valor Unitário (R$): 25,00

Unidade de Fornecimento: Unidade **Quantidade Máxima para Adesões:** 0

Intervalo Mínimo entre Lances (%): 0,75

Local de Entrega (Quantidade): São Luís/MA (500)

Grupo: G2

14 - Pasta eventos

Descrição Detalhada: Pasta Eventos Material: Pvc Transparente, Altura: 37CM, Largura: 27CM, Características Adicionais 1: Fecho Zip Zap, Impressão Conforme Modelo

Tratamento Diferenciado: Tipo I - Participação Exclusiva de ME/EPP/Cooperativas.

Aplicabilidade Decreto 7174/2010: Não

Quantidade Total: 500 **Quantidade Mínima Cotada:** 500

Critério de Julgamento: Menor Preço **Critério de Valor:** Valor Estimado

Valor Unitário (R$): 6,50

Unidade de Fornecimento: Unidade **Quantidade Máxima para Adesões:** 0

Intervalo Mínimo entre Lances (%): 0,75

Local de Entrega (Quantidade): São Luís/MA (500)

Grupo: G2

15 - Certificado

Descrição Detalhada: Certificado Tipo: Conclusão De Curso, Material: Papel Couchê, Cor: Branca, Gramatura: 150G/M2, Comprimento: 297MM, Largura: 210MM, Tipo Impressão: Ofsete, Características Adicionais: Conforme Modelo Do Órgão

Tratamento Diferenciado: Não

Aplicabilidade Decreto 7174/2010: Não

Quantidade Total: 300 **Quantidade Mínima Cotada:** 300

Critério de Julgamento: Menor Preço **Critério de Valor:** Valor Estimado

Valor Unitário (R$): 92,50

Unidade de Fornecimento: Unidade **Quantidade Máxima para Adesões:** 0

Intervalo Mínimo entre Lances (%): 0,75

Local de Entrega (Quantidade): São Luís/MA (300)

Grupo: G3

16 - Confecção / instalação - vidro / espelho / moldura

Descrição Detalhada: Confecção / Instalação - Vidro / Espelho / Moldura

Tratamento Diferenciado: Não

Aplicabilidade Decreto 7174/2010: Não

Quantidade Total: 100 **Quantidade Mínima Cotada:** 100

Critério de Julgamento: Menor Preço **Critério de Valor:** Valor Estimado

Valor Unitário (R$): 132,50

Unidade de Fornecimento: METRO QUADRADO **Quantidade Máxima para Adesões:** 0

Intervalo Mínimo entre Lances (%): 0,75

Local de Entrega (Quantidade): São Luís/MA (100)

Grupo: G3

17 - Quadro

Descrição Detalhada: Quadro Material Moldura: Madeira, Comprimento: 40CM, Largura: 50CM, Características Adicionais: Tela De Serigrafia, Espessura: 4 X 3CM, Material: Madeira Marupá

Tratamento Diferenciado: Não

Aplicabilidade Decreto 7174/2010: Não

Quantidade Total: 500 **Quantidade Mínima Cotada:** 500

Critério de Julgamento: Menor Preço **Critério de Valor:** Valor Estimado

Valor Unitário (R$): 250,00

Unidade de Fornecimento: Unidade **Quantidade Máxima para Adesões:** 0

Intervalo Mínimo entre Lances (%): 0,75

Local de Entrega (Quantidade): São Luís/MA (500)

Grupo: G3

18 - Película Auto-Adesiva

Descrição Detalhada: Película Auto-Adesiva Material: Vinil, Aplicação: Identificação Visual Afixada Vidro, Características Adicionais: 4/0 Cores, Impressão Digital, Largura: 100CM, Espessura: 0,08MM, Comprimento: 100CM, Gramatura: 220G/M2

Tratamento Diferenciado: Não

Aplicabilidade Decreto 7174/2010: Não

Quantidade Total: 300 **Quantidade Mínima Cotada:** 300

Critério de Julgamento: Menor Preço **Critério de Valor:** Valor Estimado

Valor Unitário (R$): 160,00

Unidade de Fornecimento: Metro Quadrado **Quantidade Máxima para Adesões:** 0

Intervalo Mínimo entre Lances (%): 0,75

Local de Entrega (Quantidade): São Luís/MA (300)

Grupo: G4

19 - Película Auto-Adesiva

Descrição Detalhada: Película Auto-Adesiva Material: Vinil, Aplicação: Identificação Visual Afixada Vidro, Características Adicionais: 4/0 Cores, Impressão Digital, Largura: 100CM, Espessura: 0,08MM, Comprimento: 100CM, Gramatura: 220G/M2

Tratamento Diferenciado: Não

Aplicabilidade Decreto 7174/2010: Não

Quantidade Total: 50 **Quantidade Mínima Cotada:** 50

Critério de Julgamento: Menor Preço **Critério de Valor:** Valor Estimado

Valor Unitário (R$): 135,00

Unidade de Fornecimento: Metro Quadrado **Quantidade Máxima para Adesões:** 0

Intervalo Mínimo entre Lances (%): 0,75

Local de Entrega (Quantidade): São Luís/MA (50)

Grupo: G4

20 - Película Auto-Adesiva

Descrição Detalhada: Película Auto-Adesiva Material: Vinil, Aplicação: Identificação Visual Afixada Vidro, Características Adicionais: 4/0 Cores, Impressão Digital, Largura: 100CM, Espessura: 0,08MM, Comprimento: 100CM, Gramatura: 220G/M2

Tratamento Diferenciado: Não

Aplicabilidade Decreto 7174/2010: Não

Quantidade Total: 150 **Quantidade Mínima Cotada:** 150

Critério de Julgamento: Menor Preço **Critério de Valor:** Valor Estimado

Valor Unitário (R$): 145,00

Unidade de Fornecimento: Metro Quadrado **Quantidade Máxima para Adesões:** 0

Intervalo Mínimo entre Lances (%): 0,75

Local de Entrega (Quantidade): São Luís/MA (150)

Grupo: G4

21 - Película Auto-Adesiva

Descrição Detalhada: Película Auto-Adesiva Material: Pvc Perfurado, Aplicação: Identificação Visual Afixada Vidro, Visibilidade: 50PER, Cor: Branca, Características Adicionais: 4/0 Cores, Impressão Digital, Largura: 100CM, Espessura: 0,08MM, Comprimento: 100CM, Gramatura: 220G/M2

Tratamento Diferenciado: Não

Aplicabilidade Decreto 7174/2010: Não

Quantidade Total: 50 **Quantidade Mínima Cotada:** 50

Critério de Julgamento: Menor Preço **Critério de Valor:** Valor Estimado

Valor Unitário (R$): 130,00

Unidade de Fornecimento: Metro Quadrado **Quantidade Máxima para Adesões:** 0

Intervalo Mínimo entre Lances (%): 0,75

Local de Entrega (Quantidade): São Luís/MA (50)

Grupo: G4

22 - Película Auto-Adesiva

Descrição Detalhada: Película Auto-Adesiva Material: Vinil, Aplicação: Identificação Visual Afixada Vidro, Características Adicionais: 4/0 Cores, Impressão Digital, Largura: 100CM, Espessura: 0,08MM, Comprimento: 100CM, Gramatura: 220G/M2

Tratamento Diferenciado: Não

Aplicabilidade Decreto 7174/2010: Não

Quantidade Total: 500 **Quantidade Mínima Cotada:** 500

Critério de Julgamento: Menor Preço **Critério de Valor:** Valor Estimado

Valor Unitário (R$): 121,00

Unidade de Fornecimento: Metro Quadrado **Quantidade Máxima para Adesões:** 0

Intervalo Mínimo entre Lances (%): 0,75

Local de Entrega (Quantidade): São Luís/MA (500)

Grupo: G4

23 - Lona

Descrição Detalhada: Lona Material: Polipropileno, Aplicação: Banner, Cor: Branca, Largura: 1,20M, Tipo: Impermeável, Comprimento: 0,90M

Tratamento Diferenciado: Não

Aplicabilidade Decreto 7174/2010: Não

Quantidade Total: 200 **Quantidade Mínima Cotada:** 200

Critério de Julgamento: Menor Preço **Critério de Valor:** Valor Estimado

Valor Unitário (R$): 79,00

Unidade de Fornecimento: Unidade **Quantidade Máxima para Adesões:** 0

Intervalo Mínimo entre Lances (%): 0,75

Local de Entrega (Quantidade): São Luís/MA (200)

Grupo: G5

24 - Lona

Descrição Detalhada: Lona Material: Polipropileno, Aplicação: Banner, Cor: Branca, Largura: 1,20M, Tipo: Impermeável, Comprimento: 0,90M

Tratamento Diferenciado: Não

Aplicabilidade Decreto 7174/2010: Não

Quantidade Total: 200 **Quantidade Mínima Cotada:** 200

Critério de Julgamento: Menor Preço **Critério de Valor:** Valor Estimado

Valor Unitário (R$): 310,00

Unidade de Fornecimento: Unidade **Quantidade Máxima para Adesões:** 0

Intervalo Mínimo entre Lances (%): 0,75

Local de Entrega (Quantidade): São Luís/MA (200)

Grupo: G5

25 - Lona

Descrição Detalhada: Lona Material: Tecido Microfibra Oxford, Aplicação: Banner, Largura: 0,70M, Tipo: Wind Banner, Características Adicionais: Hastes Em Fibra De Vidro, Alumínio Conforme Modelo, Comprimento: 2,50M

Tratamento Diferenciado: Não

Aplicabilidade Decreto 7174/2010: Não

Quantidade Total: 200 **Quantidade Mínima Cotada:** 200

Critério de Julgamento: Menor Preço **Critério de Valor:** Valor Estimado

Valor Unitário (R$): 161,12

Unidade de Fornecimento: Unidade **Quantidade Máxima para Adesões:** 0

Intervalo Mínimo entre Lances (%): 0,75

Local de Entrega (Quantidade): São Luís/MA (200)

Grupo: G5

26 - Lona

Descrição Detalhada: Lona Material: Lona Sintética, Aplicação: Banner, Cor: Face Interna Branca, Largura: 1,40M, Características Adicionais: Gramatura 280g/M² Ilhós, Trama 200×300, Comprimento: 3,10M

Tratamento Diferenciado: Não

Aplicabilidade Decreto 7174/2010: Não

Quantidade Total: 100 **Quantidade Mínima Cotada:** 100

Critério de Julgamento: Menor Preço **Critério de Valor:** Valor Estimado

Valor Unitário (R$): 90,00

Unidade de Fornecimento: Metro Quadrado **Quantidade Máxima para Adesões:** 0

Intervalo Mínimo entre Lances (%): 0,75

Local de Entrega (Quantidade): São Luís/MA (100)

Grupo: G5

27 - Placa homenagem

Descrição Detalhada: Placa Homenagem Material Placa: Aço Escovado, Comprimento Placa: 17CM, Largura Da Placa: 13CM, Material Revestimento Interno: Veludo, Características Adicionais: Conforme Modelo Do Órgão

Tratamento Diferenciado: Não

Aplicabilidade Decreto 7174/2010: Não

Quantidade Total: 100 **Quantidade Mínima Cotada:** 100

Critério de Julgamento: Menor Preço **Critério de Valor:** Valor Estimado

Valor Unitário (R$): 24,00

Unidade de Fornecimento: Unidade **Quantidade Máxima para Adesões:** 0

Intervalo Mínimo entre Lances (%): 0,75

Local de Entrega (Quantidade): São Luís/MA (100)

Grupo: G6

28 - Placa Identificação

Descrição Detalhada: Placa Identificação Material: Pvc, Comprimento: 30CM, Altura: 30CM, Espessura: 2MM, Largura: 30CM, Características Adicionais 1: Descrição "Risco De Incêndio", Fixação: Orificios De Fixação E De Facil Instalação

Tratamento Diferenciado: Não

Aplicabilidade Decreto 7174/2010: Não

Quantidade Total: 50 **Quantidade Mínima Cotada:** 50

Critério de Julgamento: Menor Preço **Critério de Valor:** Valor Estimado

Valor Unitário (R$): 35,26

Unidade de Fornecimento: Unidade **Quantidade Máxima para Adesões:** 0

Intervalo Mínimo entre Lances (%): 0,75

Local de Entrega (Quantidade): São Luís/MA (50)

Grupo: G6

29 - Troféu

Descrição Detalhada: Troféu Material: Acrílico, Acabamento Superficial: Polido, Material Base: Mdf, Altura: 14CM, Largura: 8CM, Formato: De Acordo Projeto, Características Adicionais: Impressão Colorida, Finalidade: Premiação

Tratamento Diferenciado: Não

Aplicabilidade Decreto 7174/2010: Não

Quantidade Total: 500 **Quantidade Mínima Cotada:** 500

Critério de Julgamento: Menor Preço **Critério de Valor:** Valor Estimado

Valor Unitário (R$): 76,50

Unidade de Fornecimento: Unidade **Quantidade Máxima para Adesões:** 0

Intervalo Mínimo entre Lances (%): 0,75

Local de Entrega (Quantidade): São Luís/MA (500)

Grupo: G6

30 - Placa acrílica

Descrição Detalhada: Placa Acrílica Material: Acrílico Cristal, Transmitância: Transparente, Comprimento: 15CM, Largura: 10CM, Características Adicionais: Prisma/Visualização Ambos Lados, Aplicação: Para Identificação De Nomes Em Mesas

Tratamento Diferenciado: Não

Aplicabilidade Decreto 7174/2010: Não

Quantidade Total: 200 **Quantidade Mínima Cotada:** 200

Critério de Julgamento: Menor Preço **Critério de Valor:** Valor Estimado

Valor Unitário (R$): 28,38

Unidade de Fornecimento: Unidade **Quantidade Máxima para Adesões:** 0

Intervalo Mínimo entre Lances (%): 0,75

Local de Entrega (Quantidade): São Luís/MA (200)

Grupo: G6

31 - Suporte placa identificação

Descrição Detalhada: Suporte Placa Identificação Material: Acrílico Transparente, Comprimento: 30,50CM, Largura: 21,50CM, Espessura: 2MM, Características Adicionais: Dobra Para Encaixe De Papel

Tratamento Diferenciado: Não

Aplicabilidade Decreto 7174/2010: Não

Quantidade Total: 50 **Quantidade Mínima Cotada:** 50

Critério de Julgamento: Menor Preço **Critério de Valor:** Valor Estimado

Valor Unitário (R$): 34,50

Unidade de Fornecimento: Unidade **Quantidade Máxima para Adesões:** 0

Intervalo Mínimo entre Lances (%): 0,75

Local de Entrega (Quantidade): São Luís/MA (50)

Grupo: G6

32 - Placa acrílica

Descrição Detalhada: Placa Acrílica Material: Acrílico Cristal, Transmitância: Transparente, Espessura: 3MM, Características Adicionais: Display Vertical Com Fixação Por Fita Dupla-Face

Tratamento Diferenciado: Não

Aplicabilidade Decreto 7174/2010: Não

Quantidade Total: 50 **Quantidade Mínima Cotada:** 50

Critério de Julgamento: Menor Preço **Critério de Valor:** Valor Estimado

Valor Unitário (R$): 34,50

Unidade de Fornecimento: Unidade **Quantidade Máxima para Adesões:** 0

Intervalo Mínimo entre Lances (%): 0,75

Local de Entrega (Quantidade): São Luís/MA (50)

Grupo: G6

33 - Botom

Descrição Detalhada: Botom Material: Latão, Cor: Dourada, Finalidade: Premiação Desempenho Funcional, Comprimento: 4CM, Largura: 1CM, Tipo Fixação: Alfinete E Suporte Na Base

Tratamento Diferenciado: Não

Aplicabilidade Decreto 7174/2010: Não

Quantidade Total: 2000 **Quantidade Mínima Cotada:** 2000

Critério de Julgamento: Menor Preço **Critério de Valor:** Valor Estimado

Valor Unitário (R$): 19,24

Unidade de Fornecimento: Unidade **Quantidade Máxima para Adesões:** 0

Intervalo Mínimo entre Lances (%): 0,75

Local de Entrega (Quantidade): São Luís/MA (2000)

Grupo: G6

34 - Medalha

Descrição Detalhada: Medalha Material: Metal, Cor: Prata, Diâmetro: 60MM, Finalidade: Homenagem, Acabamento: Polido, Espessura: 4MM, Características Adicionais: Personalizada Conforme Modelo, Tipo: Disco, Componentes: Estojo Forrado Em Veludo

Tratamento Diferenciado: Não

Aplicabilidade Decreto 7174/2010: Não

Quantidade Total: 300 **Quantidade Mínima Cotada:** 300

Critério de Julgamento: Menor Preço **Critério de Valor:** Valor Estimado

Valor Unitário (R$): 148,00

Unidade de Fornecimento: Unidade **Quantidade Máxima para Adesões:** 0

Intervalo Mínimo entre Lances (%): 0,75

Local de Entrega (Quantidade): São Luís/MA (300)

Grupo: G6

35 - Sacola

Descrição Detalhada: Sacola Material: Papel Kraft, Largura: 33CM, Tipo Alça: Torcida, Características Adicionais: Personalizada, Altura: 28CM, Aplicação: Acondicionamento De Objetos Variados, Gramatura: 110G/M2

Tratamento Diferenciado: Tipo I - Participação Exclusiva de ME/EPP/Cooperativas.

Aplicabilidade Decreto 7174/2010: Não

Quantidade Total: 200 **Quantidade Mínima Cotada:** 200

Critério de Julgamento: Menor Preço **Critério de Valor:** Valor Estimado

Valor Unitário (R$): 4,50

Unidade de Fornecimento: Unidade **Quantidade Máxima para Adesões:** 0

Intervalo Mínimo entre Lances (%): 0,75

Local de Entrega (Quantidade): São Luís/MA (200)

Grupo: G7

36 - Sacola

Descrição Detalhada: Sacola Material: Papel Kraft, Largura: 18CM, Tipo Alça: Torcida, Características Adicionais: Impressão Policromática, Altura: 30CM, Aplicação: Acondicionamento De Livros, Gramatura: 110G/M2

Tratamento Diferenciado: Tipo I - Participação Exclusiva de ME/EPP/Cooperativas.

Aplicabilidade Decreto 7174/2010: Não

Quantidade Total: 350 **Quantidade Mínima Cotada:** 350

Critério de Julgamento: Menor Preço **Critério de Valor:** Valor Estimado

Valor Unitário (R$): 5,00

Unidade de Fornecimento: Unidade **Quantidade Máxima para Adesões:** 0

Intervalo Mínimo entre Lances (%): 0,75

Local de Entrega (Quantidade): São Luís/MA (350)

Grupo: G7

37 - Sacola

Descrição Detalhada: Sacola Material: Papel Kraft, Largura: 30CM, Tipo Alça: Torcida, Características Adicionais: Personalizada, Altura: 40CM, Tipo: De Mão, Aplicação: Acondicionamento De Objetos Variados, Gramatura: 160G/M2

Tratamento Diferenciado: Tipo I - Participação Exclusiva de ME/EPP/Cooperativas.

Aplicabilidade Decreto 7174/2010: Não

Quantidade Total: 150 **Quantidade Mínima Cotada:** 150

Critério de Julgamento: Menor Preço **Critério de Valor:** Valor Estimado

Valor Unitário (R$): 8,00

Unidade de Fornecimento: Unidade **Quantidade Máxima para Adesões:** 0

Intervalo Mínimo entre Lances (%): 0,75

Local de Entrega (Quantidade): São Luís/MA (150)

Grupo: G7

38 - Sacola

Descrição Detalhada: Sacola Material: Algodão Cru, Comprimento: 40CM, Largura: 36CM, Cor: 1/0, Material Alça: Algodão Trançado, Diâmetro Alça: 30MM, Características Adicionais: Conforme Modelo, Comprimento Da Alça: 60CM, Gramatura: 247G/M2

Tratamento Diferenciado: Tipo I - Participação Exclusiva de ME/EPP/Cooperativas.

Aplicabilidade Decreto 7174/2010: Não

Quantidade Total: 500 **Quantidade Mínima Cotada:** 500

Critério de Julgamento: Menor Preço **Critério de Valor:** Valor Estimado

Valor Unitário (R$): 13,90

Unidade de Fornecimento: Unidade **Quantidade Máxima para Adesões:** 0

Intervalo Mínimo entre Lances (%): 0,75

Local de Entrega (Quantidade): São Luís/MA (500)

Grupo: G7

39 - Caneta esferográfica

Descrição Detalhada: Caneta Esferográfica Material: Bambú, Material Ponta: Plástico Com Esfera De Tungstênio, Cor Tinta: Azul, Características Adicionais: Clipe Plástico, Personalizada Conforme Modelo

Tratamento Diferenciado: Tipo I - Participação Exclusiva de ME/EPP/Cooperativas.

Aplicabilidade Decreto 7174/2010: Não

Quantidade Total: 5000 **Quantidade Mínima Cotada:** 5000

Critério de Julgamento: Menor Preço **Critério de Valor:** Valor Estimado

Valor Unitário (R$): 2,85

Unidade de Fornecimento: Unidade **Quantidade Máxima para Adesões:** 0

Intervalo Mínimo entre Lances (%): 0,75

Local de Entrega (Quantidade): São Luís/MA (5000)

Grupo: G7

40 - Cartão identificação

Descrição Detalhada: Cartão Identificação Material: Cartão Em Pvc Branco, Comprimento: 540MM, Largura: 865MM, Aplicação: Confecção Crachás

Tratamento Diferenciado: Tipo I - Participação Exclusiva de ME/EPP/Cooperativas.

Aplicabilidade Decreto 7174/2010: Não

Quantidade Total: 1000 **Quantidade Mínima Cotada:** 1000

Critério de Julgamento: Menor Preço **Critério de Valor:** Valor Estimado

Valor Unitário (R$): 13,00

Unidade de Fornecimento: Unidade **Quantidade Máxima para Adesões:** 0

Intervalo Mínimo entre Lances (%): 0,75

Local de Entrega (Quantidade): São Luís/MA (1000)

Grupo: G7

41 - Cordão Arremate

Descrição Detalhada: Cordão Arremate Material: Poliéster, Cor: Variada, Aplicação: Crachá, Características Adicionais: Conforme Modelo, Acabamento: Metais Niquelados, Prendedor Jacaré, Comprimento: 80CM, Largura: 15MM

Tratamento Diferenciado: Tipo I - Participação Exclusiva de ME/EPP/Cooperativas.

Aplicabilidade Decreto 7174/2010: Não

Quantidade Total: 1000 **Quantidade Mínima Cotada:** 1000

Critério de Julgamento: Menor Preço **Critério de Valor:** Valor Estimado

Valor Unitário (R$): 4,45

Unidade de Fornecimento: Unidade **Quantidade Máxima para Adesões:** 0

Intervalo Mínimo entre Lances (%): 0,75

Local de Entrega (Quantidade): São Luís/MA (1000)

Grupo: G7

42 - Prendedor de crachá

Descrição Detalhada: Prendedor De Crachá Material: Plástico, Comprimento: 10CM, Largura: 6CM, Características Adicionais: Com Garra Jacaré, Transmitância: Transparente

Tratamento Diferenciado: Tipo I - Participação Exclusiva de ME/EPP/Cooperativas.

Aplicabilidade Decreto 7174/2010: Não

Quantidade Total: 1000 **Quantidade Mínima Cotada:** 1000

Critério de Julgamento: Menor Preço **Critério de Valor:** Valor Estimado

Valor Unitário (R$): 2,80

Unidade de Fornecimento: Unidade **Quantidade Máxima para Adesões:** 0

Intervalo Mínimo entre Lances (%): 0,75

Local de Entrega (Quantidade): São Luís/MA (1000)

Grupo: G7

2 - Composição dos Grupos

Grupo 1

Nº do Item	Descrição	Quantidade Total	Unidade de Fornecimento
1	Impresso padronizado	100000	Unidade
2	Impresso padronizado	50000	Unidade
3	Impresso padronizado	50000	Unidade
4	Impresso padronizado	10000	Unidade
5	Impresso padronizado	5000	Unidade
6	Impresso padronizado	5000	Unidade
7	Impresso padronizado	2000	Unidade
8	Bloco rascunho	2000	Unidade
9	Pulseira identificação	140000	Unidade
10	Marcador de livro	500	Unidade
11	Impresso padronizado	500	Unidade

Grupo 2 - Tipo I

Nº do Item	Descrição	Quantidade Total	Unidade de Fornecimento
12	Pasta eventos	5000	Unidade
13	Pasta eventos	500	Unidade
14	Pasta eventos	500	Unidade

Grupo 3			
Nº do Item	Descrição	Quantidade Total	Unidade de Fornecimento
15	Certificado	300	Unidade
16	Confecção / instalação - vidro / espelho / moldura	100	METRO QUADRADO
17	Quadro	500	Unidade

Grupo 4			
Nº do Item	Descrição	Quantidade Total	Unidade de Fornecimento
18	Película Auto-Adesiva	300	Metro Quadrado
19	Película Auto-Adesiva	50	Metro Quadrado
20	Película Auto-Adesiva	150	Metro Quadrado
21	Película Auto-Adesiva	50	Metro Quadrado
22	Película Auto-Adesiva	500	Metro Quadrado

Grupo 5			
Nº do Item	Descrição	Quantidade Total	Unidade de Fornecimento
23	Lona	200	Unidade
24	Lona	200	Unidade
25	Lona	200	Unidade
26	Lona	100	Metro Quadrado

Grupo 6			
Nº do Item	Descrição	Quantidade Total	Unidade de Fornecimento
27	Placa homenagem	100	Unidade
28	Placa Identificação	50	Unidade
29	Troféu	500	Unidade
30	Placa acrílica	200	Unidade
31	Suporte placa identificação	50	Unidade
32	Placa acrílica	50	Unidade
33	Botom	2000	Unidade
34	Medalha	300	Unidade

Grupo 7 - Tipo I			
Nº do Item	Descrição	Quantidade Total	Unidade de Fornecimento
35	Sacola	200	Unidade
36	Sacola	350	Unidade
37	Sacola	150	Unidade
38	Sacola	500	Unidade
39	Caneta esferográfica	5000	Unidade
40	Cartão identificação	1000	Unidade
41	Cordão Arremate	1000	Unidade
42	Prendedor de crachá	1000	Unidade

Anexo /Relação de Itens - PE nº 90012.26 (0368828) SEI 0001760.110000938.0.2026 / pg. 366

Licitação
Dispensa/Inexigibilidade
Pedido de Cotação Eletrônica

Ambiente: PRODUÇÃO

Disponibilizar Aviso de Licitação apenas para Divulgação

11/05/2026 14:34:32

Este Aviso de Licitação será Divulgado no Portal Nacional de Contratações Públicas - PNCP e no gov.br/compras (www.gov.br/compras) na data de 12/05/2026.

Resumo do Aviso de Licitação

Órgão: 94140 - DEFENSORIA PÚBLICA DO ESTADO DO MARANHÃO

UASG Responsável: 453747 - DEFENSORIA PÚBLICA DO ESTADO DO MARANHÃO

Modalidade de Licitação: Pregão

Nº da Licitação: 90012/2026

Característica: Registro de Preço (SRP)

Forma de Realização: Eletrônico

Modo de Disputa: Aberto

Nº da IRP: 00008/2026

Lei: Lei nº 14.133/2021

Critério de Julgamento: Menor Preço/Maior Desconto

Tipo de Objeto: Serviços Comuns

Nº do Processo: 0001760.11000093

Compra Nacional: Não

Gerenciada/Autorizada ME/SGD: Não

Validade da Ata SRP: 12 mes(es)

Quantidade de Itens: 42

Objeto:

Registro de Preços para futura aquisição de materiais gráficos, conforme especificações, quantitativos, padrões de qualidade e condições estabelecidas no Termo de Referência, destinados a atender as demandas da Defensoria Pública, observadas as condições estabelecidas neste Edital e seus anexos.

Data da Divulgação: 12/05/2026

Data da Disponibilidade do Edital: A partir de 12/05/2026 às 08:00

Data/Hora da Abertura da Licitação: Em 27/05/2026 às 09:30

Disponibilizar apenas para Divulgação

Aviso de Licitação

Manter Grupo

11/05/2026 14:27:15

Órgão: 94140 - DEFENSORIA PÚBLICA DO ESTADO DO MARANHÃO

UASG Responsável: 453747 - DEFENSORIA PÚBLICA DO ESTADO DO MARANHÃO

Modalidade de Licitação: Pregão

Nº da Licitação: 90012/2026

Característica: Registro de Preço (SRP)

Forma de Realização: Eletrônico

Modo de Disputa: Aberto

Nº da IRP: 00008/2026

Grupo por Preço Global

Nº do Grupo:

Tipo de Benefício: Sem Benefício

* Justificativa para Compor o Grupo

517 Caracteres Disponíveis

Formar Novo Grupo | Salvar Grupo | Excluir Grupo

Grupos da Licitação

Nº do Grupo	Justificativa	Tipo de Benefício	Quantidade de Itens	Consistente?	Participação Preferencial de ME/EPP	Ação
1	A adoção do critério de menor preço por Grupo justifica-se pela afinidade técnica e funcional dos it...	-	11	Sim	Não	Selecione
2	A adoção do critério de menor preço por Grupo justifica-se pela afinidade técnica e funcional dos it...	Tipo I	3	Sim	Não	Selecione
3	A adoção do critério de menor preço por Grupo justifica-se pela afinidade técnica e funcional dos it...	-	3	Sim	Não	Selecione
4	A adoção do critério de menor preço por Grupo justifica-se pela afinidade técnica e funcional dos it...	-	5	Sim	Não	Selecione
5	A adoção do critério de menor preço por Grupo justifica-se pela afinidade técnica e funcional dos it...	-	4	Sim	Não	Selecione
6	A adoção do critério de menor preço por Grupo justifica-se pela afinidade técnica e funcional dos it...	-	8	Sim	Não	Selecione
7	A adoção do critério de menor preço por Grupo justifica-se pela afinidade técnica e funcional dos it...	Tipo I	8	Sim	Não	Selecione

7 registros encontrados, exibindo todos os registros.

Licitação | Itens

(*) Campo de preenchimento obrigatório.

Edital nº 90012/2026

Última atualização 12/05/2026

Acessar Contratação

Local: São Luís/MA **Órgão:** ESTADO DO MARANHAO - DEFENSORIA PUBLICA DO ESTADO DO MARANHAO

Unidade compradora: 453747 - DEFENSORIA PÚBLICA DO ESTADO DO MARANHÃO

Modalidade da contratação: Pregão - Eletrônico **Amparo legal:** Lei 14.133/2021, Art. 28, I **Tipo:** Edital **Modo de disputa:** Aberto

Registro de preço: Sim

Fonte orçamentária: Não informada

Data de divulgação no PNCP: 12/05/2026 **Situação:** Divulgada no PNCP

Data de início de recebimento de propostas: 12/05/2026 08:00 (horário de Brasília)

Data fim de recebimento de propostas: 27/05/2026 09:30 (horário de Brasília)

Id contratação PNCP: 00820295000142-1-000029/2026 **Fonte:** Compras.gov.br

Objeto:

Registro de Preços para futura aquisição de materiais gráficos, conforme especificações, quantitativos, padrões de qualidade e condições estabelecidas no Termo de Referência, destinados a atender as demandas da Defensoria Pública, observadas as condições estabelecidas neste Edital e seus anexos.

Informação complementar:

Em caso de discordância existente entre as especificações do objeto descrito no Portal de Compras do Governo Federal e as especificações técnicas constantes deste edital, prevalecerão as últimas. A licitação será dividida em grupos, sendo os Grupos 02 e 07 de participação exclusiva para ME's, EPP's e equiparadas e os demais de ampla concorrência, conforme tabela do Anexo I do Termo de Referência. Para as respostas de esclarecimentos e impugnações deste edital acesse o link: https://cnetmobile.estaleiro.serpro.gov.br/comprasnet-web/public/landing?destino=quadro-informativo&compra=45374705900122026

VALOR TOTAL ESTIMADO DA COMPRA

R$ 1.200.093,00

VALOR TOTAL HOMOLOGADO DA COMPRA

R$ 0,00

Itens Arquivos Atas de Registro de Preço Contratos/Empenhos Histórico

Número	Descrição	Quantidade	Valor unitário estimado

1	Impresso padronizado	100000	R$ 1,25
2	Impresso padronizado	50000	R$ 1,36
3	Impresso padronizado	50000	R$ 0,50
4	Impresso padronizado	10000	R$ 8,00
5	Impresso padronizado	5000	R$ 13,80

Exibir: 5 | 1-5 de 42 itens | Página: 1

Voltar

PORTAL NACIONAL DE CONTRATAÇÕES PÚBLICAS

Criado pela Lei nº 14.133/21, o Portal Nacional de Contratações Públicas (PNCP) é o sítio eletrônico oficial destinado à divulgação centralizada e obrigatória dos atos exigidos em sede de licitações e contratos administrativos abarcados pelo novel diploma.

É gerido pelo Comitê Gestor da Rede Nacional de Contratações Públicas, um colegiado deliberativo com suas atribuições estabelecidas no Decreto nº 10.764, de 9 de agosto de 2021.

O desenvolvimento dessa versão do Portal é um esforço conjunto de construção de uma concepção direta legal, homologado pelos indicados a compor o aludido comitê.

A adequação, fidedignidade e corretude das informações e dos arquivos relativos às contratações disponibilizadas no PNCP por força da Lei nº 14.133/2021 são de estrita responsabilidade dos órgãos e entidades contratantes.

https://portaldeservicos.gestao.gov.br

0800 978 9001

AGRADECIMENTO AOS PARCEIROS

BID Banco Interamericano de Desenvolvimento

Enap Escola Nacional de Administração Pública

Serpro

SEBRAE

Texto destinado a exibição de informações relacionadas à **licença de uso**.

Procedimento Licitatório

Informação aceita

CNPJ Procedimento	00820295000142
Cod. UO	081010
Id Procedimento	PE90012/2026DPEMA
ID da Contratação Pncp	00820295000142-1-000029/2026
Número do Procedimento	12
Ano do Procedimento	2026
Tipo de Procedimento	PE
Número do Processo	0001760.110000938.0.
Ano do Processo	2026
Data Publicação	13/05/2026
Fundamentação	Lei 14.133/2021, Art. 28, I
Critério	1
Finalidade	2
Sistema Pregão	WWW.COMPRAS.GOV.BR
Regime Execução	5
Objeto	Registro de Preços para futura aquisição de materiais gráficos, conforme especificações, quantitativos, padrões de qualidade e condições estabelecidas no Termo de Referência, destinados a atender as demandas da Defensoria Pública, observadas as condições estabelecidas neste Edital e seus anexos.
CPF da Autoridade	05211971477
Data Sessão	27/05/2026
Sigiloso	N
Valor Estimado	1200093
Instrumento Convocatório	DOWNLOAD

FECHAR

14.133, de 1º de abril de 2021

COMPROVANTE DE PUBLICAÇÃO

Nº Processo:

Edital.: PREGÃO ELETRÔNICO SRP Nº 90012/2026-DPE/MA

Título.: AVISO DE LICITAÇÃO - PE SRP Nº 90012/2026-DPEMA

Descrição.: Registro de Preços para futura aquisição de materiais gráficos, conforme especificações, quantitativos, padrões de qualidade e condições estabelecidas no Termo de Referência, destinados a atender as demandas da Defensoria Pública, observadas as condições estabelecidas neste Edital e seus anexos.

Arquivo.: AVISO DE LICITAÇÃO - PE SRP Nº 90012/2026-DPEMA

Publicado em: 12/05/2026

Protocolo: **202605120205003100**
Impresso em:**12/05/2026 14:05:00**

LOTE 5

Empresa	MESO ENGENHARIA LTDA
CNPJ	07.403.718/0001-78
Valor	R$ 1.590.244,30 (um milhão quinhentos e noventa mil duzentos e quarenta e quatro reais e trinta centavos)

LOTE 6

Empresa	MESO ENGENHARIA LTDA
CNPJ	07.403.718/0001-78
Valor	R$ 1.590.244,30 (um milhão quinhentos e noventa mil duzentos e quarenta e quatro reais e trinta centavos)

LOTE 7

Empresa	SLP PROJETOS E CONSTRUÇÕES LTDA
CNPJ	18.991.931/0001-64
Valor	R$ 1.605.000,00 (um milhão setecentos e setenta e cinco mil seiscentos e dez reais e vinte centavos)

LOTE 8

Empresa	J MENESES CONSTRUÇÕES LTDA
CNPJ	00.258.683/0001-81
Valor	R$ 1.657.854,35 (um milhão seiscentos e cinquenta sete mil oitocentos e cinquenta e quatro reais e trinta e cinco centavos)

LOTE 9

Empresa	JB CONSTRUÇÕES E INCORPORAÇÕES LTDA
CNPJ	14.608.683/0001-79
Valor	R$ 1.754.254,32 (um milhão setecentos e cinquenta e quatro mil duzentos e cinquenta e quatro reais e trinta e dois centavos)

LOTE 10

Empresa	J MENESES CONSTRUÇÕES LTDA
CNPJ	00.258.683/0001-81
Valor	R$ 1.649.857,55 (um milhão seiscentos e quarenta e nove mil oitocentos e cinquenta e sete reais e cinquenta e cinco centavos)

LOTE 11

Empresa	J MENESES CONSTRUÇÕES LTDA
CNPJ	00.258.683/0001-81
Valor	R$ 1.699.800,54 (um milhão seiscentos e noventa e nove mil oitocentos reais e cinquenta e quatro centavos)

HOMOLOGO a Concorrência Pública Eletrônica nº 002/2025, sob o critério de julgamento Menor Preço, sob o Regime de Execução por Empreitada por Preço Unitário, com fulcro no Art. 71, inciso IV, da Lei 14.133/2021. São Luís, 07 de maio de 2026. **Aparício Bandeira Filho Secretário de Estado da Infraestrutura – SINFRA .**

DEFENSORIA PÚBLICA DO ESTADO

AVISO DE LICITAÇÃO PREGÃO ELETRÔNICO SRP Nº 90012/2026-DPE-MA (UASG 453747) A Defensoria Pública do Estado do Maranhão-DPE, através de sua Comissão Permanente de Contratação, torna público na forma da Lei Federal nº 14.133/2021, Lei Complementar nº 123/2006 e alterações, Decreto Federal nº 11.462/2023, Decreto Estadual nº 38.136/2023 (no que couber) e demais normas aplicáveis a realização do Pregão Eletrônico nº 90012/2026-DPE/MA, proc. SEI nº 0001760.110000938.0.2026, Registro de Preços para futura aquisição de materiais gráficos, nas condições estabelecidas no Edital e seus anexos. Data Abertura: 27/05/2026, às 9h30min, horário de Brasília-DF. Local: Portal de compras do Governo Federal: www.comprasgovernamentais.gov.br. Informações serão obtidas na Comissão Permanente de Contratação, Av. Júnior Coimbra, Quadra 21, Lote 02, nº 215, Renascença II, São Luís-MA ou e-mail: cpldpe@ma.def.br. O(s) Edital(is) está(ão) disponíveis nos sites: https://pncp.gov.br/app/editais e defensoria.ma.def.br/dpema/portal/licitacoes. São Luís, 11/05/2026- Anunciação de M. C. Barbosa -CPC/DPEMA.

EMPRESA MARANHENSE DE SERVIÇOS HOSPITALARES – EMSERH

AVISO DE ADIAMENTO DE LICITAÇÃO LICITAÇÃO PRESENCIAL Nº030/2026-CL/EMSERH PROCESSO ADMINISTRATIVO Nº2025.110215.30916-EMSERH OBJETO: Contratação na prestação de exames de Tomografia, incluindo o fornecimento dos equipamentos em comodato, recursos humanos, equipe médica, insumos e todos os itens necessários para a realização, emissão e entrega de laudos para atender a demanda do Hospital Regional Alarico Nunes Pacheco. **CRITÉRIO DE JULGAMENTO:** MENOR PREÇO POR ITEM. **SITUAÇÃO DA LICITAÇÃO: FICA ADIADA ATÉ ULTERIOR DELIBERAÇÃO. MOTIVO DO ADIAMENTO: REANÁLISE DAS ESPECIFICAÇÕES TÉCNICAS. Local de Realização:** Auditório do Hospital Alarico Nunes Pachêco, Av. Luís Firmino de Sousa, 2258 – São Benedito, Timon – MA, CEP: 65636 – 340. Edital e demais informações estão disponíveis em www.emserh.ma.gov.br. Informações adicionais serão prestadas na CL/EMSERH localizada, na Av. Borborema, Qd-16, n° 25, Bairro do Calhau, São Luís/MA no horário de 08h00min as 12h00min e das 14h00min às 18h00min de segunda a sexta, pelos e-mails **csl.emserh.ma@gmail.com e/ou rafaelcosta.emserh@gmail.com** ou pelo Telefone (98) 3235-7333. São Luís (MA), 11 de maio de 2026. **Rafael Costa Nascimento** Agente de Licitação da CL/EMSERH Mat. n° 14.070.

AVISO DE LICITAÇÃO LICITAÇÃO ELETRÔNICA Nº 064/2026 -CL/EMSERH PROCESSO ADMINISTRATIVO Nº2025.110215.29650-EMSERH OBJETO: Contratação de empresa especializada na prestação de **serviços laboratoriais em análises clínicas para atender as necessidades da Unidade de Pronto Atendimento (UPA) Parque Vitória**, administrada pela EMSERH. **CRITÉRIO DE JULGAMENTO:** MENOR PREÇO POR LOTE. **DATA DA ABERTURA:** 08/06/2026 às 09h00min, horário de Brasília-DF. **Local de Realização**: www.licitacoes-e.com.br Edital e demais informações disponíveis em www.emserh.ma.gov.br e www.licitacoes-e.com.br **Licitação nº [1092958]** Informações adicionais serão prestadas na CL/EMSERH localizada, na Av. Borborema, Qd-16, n° 25, Bairro do Calhau, São Luís/MA, pelos e-mails **csl.emserh.ma@gmail.com** e/ou **amaralneto.cslemserh@gmail.com**, ou pelo **Telefone (98) 3235-7333**. São Luís (MA), 11 de maio de 2026. **Francisco Assis do Amaral Neto** Agente de Licitação da CL/EMSERH Matrícula n° 536.

eneva

A **GNL Brasil Logística S.A.,** torna público que recebeu da Secretaria de Estado do Meio Ambiente e dos Recursos Naturais – SEMA a Licença de Operação nº1012211/2026 para a atividade de Transporte Rodoviário de Produtos Perigosos (Gás Natural Liquefeito - GNL) no estado do Maranhão, conforme rotograma apresentado no processo nº 24040061801/2024.

eneva

A **GNL Brasil Logística S.A.,** torna público que recebeu da Secretaria de Estado do Meio Ambiente e dos Recursos Naturais – SEMA a Licença de Operação nº1040634/2025 para a atividade de Transporte Rodoviário de Produtos Perigosos (Gás Natural Liquefeito - GNL) no estado do Maranhão, conforme rotograma apresentado no processo nº 24040061801/2024.

ESTADO DO MARANHÃO
PREFEITURA MUNICIPAL DE DOM PEDRO

AVISO DE LICITAÇÃO
REPUBLICAÇÃO EDITAL ALTERADO (MODIFICADO POR PEDIDO DE ESCLARECIMENTO)
PREGÃO ELETRÔNICO Nº 006/2026

A Prefeitura Municipal de Dom Pedro – MA, torna público para o conhecimento dos interessados, que fará realizar, sob a égide da Lei n.º 14.133/2021 e suas alterações posteriores, da Lei Complementar n.º 123/2006 e de outras normas aplicáveis ao objeto deste certame, licitação na modalidade Pregão Eletrônico, do tipo Menor Preço Por Item, objetivando o Registro de preços para a contratação de empresa no fornecimento de material de higiene pessoal e limpeza, descartável e copa cozinha em geral para atender as secretarias municipais do município de Dom Pedro/MA. A sessão será realizada através do Portal BNC Compras, pelo endereço eletrônico bnccompras.com, com data de abertura agendada para 27 de maio de 2026 às 08:30. O edital e seus anexos encontram-se disponíveis no Portal da Transparência do Município pelo endereço www.dompedro.ma.gov.br, ou ainda pelo endereço Portal BNC Compras, bnccompras.com e ainda no Portal Nacional de Contratações Públicas (PNCP).

Dom Pedro - MA, 12 de maio de 2026

Sônia Lúcia Lopes Feitosa Machado
Secretária Municipal de Administração e Finanças

ESTADO DO MARANHÃO
PREFEITURA MUNICIPAL DE GOVERNADOR EUGÊNIO BARROS
RUA 12 DE OUTUBRO, 635 – CENTRO.
CNPJ Nº: 06.101.117/0001-48

AVISO DE LICITAÇÃO

CONCORRÊNCIA ELETRÔNICA No 003/2026

O MUNICÍPIO DE GOVERNADOR EUGÊNIO BARROS - MA, POR SUA SECRETARIA DE ADMINISTRAÇÃO PLANEJAMENTO E FINANÇAS, Localizada Na Rua 12 de Outubro, 635 - Centro, Governador Eugênio Barros – MA, torna público, para conhecimento dos interessados que no dia 26 de MAIO de 2026, ÀS 08H00MIN, realizará CONCORRÊNCIA NA FORMA ELETRÔNICA do tipo Menor Preço Global tendo por objeto CONTRATAÇÃO DE EMPRESA DE ENGENHARIA PARA CONSTRUÇÃO DE ARENA ESPORTIVA NO POVOADO MONTEVIDEO ZONA RURAL DO MUNICÍPIO DE GOVERNADOR EUGÊNIO BARROS - MA, nos termos da Lei no 14.133/2021 e suas alterações. Edital e seus anexos estão à disposição dos interessados no endereço supra de 2a a 6a feira no horário de 08h00min às 12h00min horas, no PORTAL NACIONAL DE CONTRATAÇÕES PÚBLICAS – PNCP, sitewww.portaldecomprasgeb.com.br, Tribunal de Contas do Estado do Maranhão e através do E-MAIL: licitacaogeb@gmail.com.

Governador Eugênio Barros – MA, 11 de maio de 2026.

Márcio Irla de Sousa Cortez
Agente de Contratação

AVISO DE LICITAÇÃO CONCORRÊNCIA ELETRÔNICA Nº 003/2026. PROCESSO ADM. Nº 023/2026. A Prefeitura Municipal de Pindaré-Mirim/MA, CNPJ: 06.189.344.0001-77, através do seu Agente de Contratação, torna público para conhecimento dos interessados que realizará no dia 29 de maio de 2026, às 09:00hs (nove horas). Licitação na modalidade Concorrência Eletrônica, objetivando a Contratação de empresa especializada para Reforma do Estádio Municipal, no Município de Pindaré Mirim - MA, conforme detalhamentos constantes no Anexo I - Projeto Básico, em sessão pública on-line por meio de recursos de tecnologia da informação - INTERNET através do site https://www.licitapindaremirim.com.br/. Com fundamentação na Lei nº 14.133/2021 e suas alterações posteriores, da Lei Complementar nº 123/2006 e de outras normas aplicáveis ao objeto deste certame. O Edital e seus anexos estão à disposição dos interessados por intermédio de sistema eletrônico, qual seja https://www.licitapindaremirim.com.br/; ou Portal da Transparência do Município ou poderá ser solicitado através do e-mail cplpindaremirimma@gmail.com ou no Portal Nacional de Contratações Públicas (PNCP). Pindaré Mirim/MA, 12 de maio de 2026. **ALEXANDRE COLARES BEZERRA JUNIOR** - Prefeito Municipal.

PREFEITURA MUNICIPAL DE SANTO ANTONIO DOS LOPES - MA

CONCORRÊNCIA PUBLICA Nº 01/2026. A Prefeitura Municipal de Santo Antônio dos Lopes/MA torna público que realizará licitação na modalidade Concorrência Pública nº 01/2026, tipo menor preço global. Objeto: Constitui objeto desta licitação a contratação de empresa especializada em engenharia para execução da obra de construção de espaço esportivo comunitário no Município de Santo Antônio dos Lopes, destinado a atender às necessidades da Secretaria Municipal de Obras, Habitação e Urbanismo, de acordo com edital e seus anexos. DATA: 28/05/2026. HORÁRIO: 08h:30min (oito horas e trinta minutos). EDITAL: O Edital e seus anexos estão à disposição dos interessados no endereço eletrônico: https://www.portaldecompraspublicas.com.br/18/; https://www.gov.br/pncp/pt-br; https://www.stoantoniodoslopes.ma.gov.br/avisos e pelo e-mail: cclsal2025@gmail.com. Informações podem ser obtidas na Comissão de Contratação de Licitação pelo e-mail: (cclsal2025@gmail.com). BASE LEGAL: Lei n.º 14.133, de 1º de abril de 2021, decreto municipal 004/2025 e outras normas aplicáveis. Santo Antônio dos Lopes/MA, 11 de maio de 2026. **Leandro da Silva Oliveira,** Secretário Municipal de Obras, Habitação e Urbanismo.

ESTADO DO MARANHÃO
PREFEITURA MUNICÍPIO DE ARARI-MA

ERRATA DE AVISO DE LICITAÇÃO
PREGÃO ELETRÔNICO 03/2026

Errata, venho por meio desta informar que onde se lê: 18/04/2026, às 14:00 horas

ler-se: 18/05/2026, às 14:00 horas

A Licitação será regida pela Lei Federal nº 14.133, de 1º de abril de 2021; Decreto nº 10.024, de 20 de setembro de 2019; e Lei Complementar n.º 123/2006 alterada pela Lei Complementar nº 147/2014. O Edital poderá ser consultado pelo sítio da Prefeitura de Arari/MA: licitaararima.com.br. e informações pelo e-mail: licitacaoarari@gmail.com.

Arari - MA, 12 de Maio de 2026

ESTADO DO MARANHÃO
PREFEITURA MUNICÍPIO DE ARARI-MA

PREGÃO ELETRÔNIC Nº 16/2026
AVISO DE LICITAÇÃO

O Município de Arari - MA, através de suas secretarias ordenadoras, torna público para conhecimento dos interessados que realizará Licitação na modalidade Pregão Eletrônico nº 16/2026, Processo Administrativo nº. 40/2026, do tipo menor preço por LOTE, que tem como objeto o registro de preço para contratação de empresa especializada para fornecimento de suprimentos de informática para atender a demanda do município de Arari MA, de acordo com as exigências, especificações e quantitativos previstos neste edital e seus anexos, com data de abertura dia 22/05/2026, às 08:30 horas. A Licitação será regida pela Lei Federal nº 14.133, de 1º de abril de 2021; Decreto nº 10.024, de 20 de setembro de 2019; e Lei Complementar n.º 123/2006 alterada pela Lei Complementar nº 147/2014 .O Edital poderá ser consultado pelo sítio da Prefeitura de Arari/MA: licitaararima.com.br. e informações pelo e-mail: licitacaoarari@gmail.com.

Arari - MA, 12 de Maio de 2026

Aldair Sousa Fernandes
Agente de Contratação

PREFEITURA MUNICIPAL DE NINA RODRIGUES
ESTADO DO MARANHÃO
CNPJ: 06.124.408/0001-51

AVISO DE LICITAÇÃO
PREGÃO ELETRONICO Nº 10/2026

O Agente de Contratação Oficial da Prefeitura Municipal de Nina Rodrigues Estado do Maranhão, torna público, para conhecimento dos interessados que fará realizar, sob a égide da Lei n.º 14.133/21 e suas alterações posteriores, licitação na modalidade Pregão Eletrônico, do tipo menor preço por lote, cujo objeto é o Registro de Preços para contratação de empresa especializada em serviços de manutenção preventiva e corretiva com fornecimento de peças para equipamentos hospitalares, consultórios odontológicos e postos de saúde do Município de Nina Rodrigues, que será realizado no dia 27 de Maio de 2026, ás 09h:00 horas (horário de Brasília), através do uso de recursos da tecnologia da informação, site www.licitaninarodrigues.com.br, sendo presidida pelo Agente de **Contratação** desta Prefeitura Municipal, na sala da Comissão Permanente de Licitação, Centro, de Nina Rodrigues/MA. O edital e seus anexos encontram-se disponíveis no endereço eletrônico em www.licitaninarodrigues.com.br. Esclarecimentos adicionais no mesmo endereço eletrônico, das 08h00 as 12h00.

Nina Rodrigues/MA, 13 de Maio de 2026.

Raimundo Nonato Silva Junior
Agente de Contratação

VALE

A Vale, inscrita no CNPJ 33.592.510/0426-63, torna público que requereu do Instituto Brasileiro do Meio Ambiente e dos Recursos Naturais Renováveis (IBAMA), a renovação da Licença de Instalação (LI) nº 1361/2020 - 1ª renovação - 2ª retificação, com validade até 15/09/2026, referente às obras de Duplicação da Estrada de Ferro Carajás, incluindo a Ponte sobre o Rio Tocantins, totalizando 892,04 km de extensão, entre os municípios de São Luís/MA e Parauapebas/PA, e atividade dos canteiros de obras de Bom Jesus das Selvas/MA e Santa Rita/MA, conforme dados constantes no processo nº 02001.007241/2004-37.

CÂMARA MUNICIPAL DE NINA RODRIGUES

Dispensa de Licitação Nº 05/2026 - O Município de Nina Rodrigues/MA, por meio da Câmara Municipal, inscrita no CNPJ sob o n° 14.043.451/0001-10, Torna público que realizará Dispensa de licitação, para a Contratação de empresa para o fornecimento de gêneros alimentícios para atender as necessidades da Câmara Municipal de Nina Rodrigues - MA. Fundamento legal na hipótese do art. 75, II, nos termos da Lei Federal nº 14.133, de 01 de Abril de 2021 e demais legislação aplicável. Eventuais interessados podem apresentar proposta de preço no prazo de 03 (três) dias úteis, oportunidade em que a Administração escolherá a mais vantajosa. Propostas deverão ser encaminhadas via e-mail no endereço eletrônico: licitacamnr@hotmail.com, a partir das 08h00 do dia 13/05/2026 até as 23h59min do dia 18/05/2026. eventuais esclarecimentos através do e-mail: licitacacmnr@hotmail.com. Nina Rodrigues/MA, 11 de maio de 2026.

CÂMARA MUNICIPAL DE NINA RODRIGUES

Dispensa de Licitação Nº 06/2026 - O Município de Nina Rodrigues/MA, por meio da Câmara Municipal, inscrita no CNPJ sob o n° 14.043.451/0001-10, Torna público que realizará Dispensa de licitação, para a Contratação de empresa para a prestação de serviços de publicidade para atender as necessidades da Câmara Municipal de Nina Rodrigues - MA. Fundamento legal na hipótese do art. 75, II, nos termos da Lei Federal nº 14.133, de 01 de Abril de 2021 e demais legislação aplicável. Eventuais interessados podem apresentar proposta de preço no prazo de 03 (três) dias úteis, oportunidade em que a Administração escolherá a mais vantajosa. Propostas deverão ser encaminhadas via e-mail no endereço eletrônico: licitacamnr@hotmail.com, a partir das 08h00 do dia 13/05/2026 até as 23h59min do dia 18/05/2026. eventuais esclarecimentos através do e-mail: licitacacmnr@hotmail.com. Nina Rodrigues/MA, 11 de maio de 2026.

PREFEITURA MUNICIPAL DE CODÓ - MA

AVISO DE LICITAÇÃO. PREGÃO ELETRÔNICO Nº 024/2026 – SRP. O MUNICÍPIO DE CODÓ, Estado do Maranhão, torna público, para conhecimento dos interessados que fará realizar, sob a égide da Lei n.º 14.133/2021 e suas alterações posteriores, licitação na **modalidade** Pregão Eletrônico, Sistema de REGISTRO DE PREÇOS PARA FUTURA E EVENTUAL CONTRATAÇAO DE EMPRESA PARA MANUTENÇAO PREVENTIVA E CORRETIVA COM REPOSIÃO DE PEÇAS DE AR CONDICIONADOS DESTINADO A SECRETARIA MUNICIPAL DE EDUCAÇÃO, CIENCIA, TECNOLOGIA E INOVAÇAO E DEMAIS SECRETARIAS DO MUNICIPIO DE CODO/MA, no dia 28 de maio de 2026 às 10h:00min (horário de Brasília), através do uso de recursos da tecnologia da informação, site www.portaldecomprascodo.com.br, sendo presidida pela Agente de Contratação desta **Prefeitura** Municipal, na sala da Comissão Permanente de Licitação, situada na Praça Ferreira Bayma, n°. 538, Centro, CEP: 65400.000, nesta Cidade. O edital e seus anexos encontram-se disponíveis na página web do Portal de Compras de Codó endereço www.portaldecomprascodo.com.br. Esclarecimentos adicionais no endereço eletrônico comprascodoma@gmail.com. Codó - 12 de maio de 2026. **FERNANDA RAQUEL ALVES DE SOUSA,** Agente de Contratação.

PREFEITURA MUNICIPAL DE CODÓ - MA

AVISO DE LICITAÇÃO. PREGÃO ELETRÔNICO Nº 025/2026-SRP. A Prefeitura Municipal de Codó, Estado do Maranhão, torna público, para conhecimento dos interessados que fará realizar, sob a égide da Lei n.º 14.133/2021 e suas alterações posteriores, licitação na modalidade Pregão Eletrônico, do tipo menor preço item, para Contratação de empresa especializada no fornecimento de equipamentos esportivo e outros, destinados à Secretaria Municipal de Juventude, no dia 26 de maio de 2026 às 09:00 horas (horário de Brasília), através do uso de recursos da tecnologia da informação, site www.portaldecomprascodo.com.br, através do uso de recursos da tecnologia da informação, site www.portaldecomprascodo.com.br, sendo presidida pela Agente de Contratação desta Prefeitura Municipal, na sala da Comissão Permanente de Licitação, situada na Praça Ferreira Bayma, n°. 538, Centro, CEP: 65400.000, nesta Cidade. O edital e seus anexos encontram-se disponíveis na página web do Portal de Compras de Codó endereço www.portaldecomprascodo.com.br. Esclarecimentos adicionais no endereço eletrônico comprascodoma@gmail.com. Codó - MA, 11 de maio de 2026. **Fernanda Raquel Alves de Sousa.** Agente de Contratação.

ESTADO DO MARANHÃO
PREFEITURA MUNICIPAL DE SÃO JOÃO DO PARAÍSO
SECRETARIA MUNICIPAL DE EDUCAÇÃO

AVISO DE REPUBLICAÇÃO DE LICITAÇÃO
PREGÃO ELETRÔNICO Nº 011/2026

O Município de São João do Paraíso – MA, através da Secretaria Municipal de Educação, torna público, para conhecimento dos interessados, a republicação do Pregão Eletrônico Nº 011/2026, do tipo Menor Preço por Item, objetivando o Registro de preços para eventual contratação de pessoa(s) jurídica(s) para fornecimento de gás GLP (botijões P-13 e P-45) e água mineral (garrafões de 20L, garrafas de 500ml e copos de 200ml), de interesse desta Administração Pública. A republicação decorre de alteração promovida no Edital e Termo de Referência, especificamente quanto ao prazo de entrega dos itens 4, 5 e 7, e subitem 8.4 do Edital, nos termos da Lei Federal nº 14.133/2021. Diante das alterações realizadas, fica redesignada a sessão pública para o dia 26 de maio de 2026, às 08h30min, através da plataforma www.licitanet.com.br. O Edital retificado e seus anexos encontram-se disponíveis no Portal Nacional de Contratações Públicas – PNCP, no Portal da Transparência do Município e na plataforma eletrônica utilizada para realização do certame.

São João do Paraíso - MA, 08 de maio de 2026.

Eneida Rocha dos Santos
Secretária Municipal de Educação
Portaria nº 003/2025

ESTADO DO MARANHÃO
PREFEITURA MUNICIPAL DE SÃO JOÃO DO PARAÍSO
SECRETARIA MUNICIPAL DE GOV. PLANEJAMENTO

AVISO DE ADIAMENTO DE LICITAÇÃO
CONCORRÊNCIA ELETRÔNICA N° 012/2026

O Município de São João do Paraíso – MA, torna público para o conhecimento dos interessados, que fará realizar, sob a égide da Lei n.º 14.133/2021 e suas alterações posteriores, da Lei Complementar n.º 123/2006 e de outras normas aplicáveis ao objeto deste certame, licitação na modalidade CONCORRÊNCIA ELETRÔNICA N° 012/2026, do tipo MENOR PREÇO GLOBAL, objetivando CONTRATAÇÃO DE EMPRESA DE ENGENHARIA PARA EXECUÇÃO DE SERVIÇOS DE PAVIMENTAÇÃO EM BLOCOS INTERTRAVADOS (BLOQUETES), SEM FORNECIMENTO DOS BLOCOS, INCLUINDO DRENAGEM E SINALIZAÇÃO VIÁRIA, de interesse da Prefeitura Municipal de São João do Paraíso/MA, pelo endereço eletrônico www.licitanet.com.br, com data de abertura prevista para 22 de maio de 2026 às 09:00h, fica REDESIGNADA para o dia 27 de maio de 2026 às 09:00h. O edital e seus anexos encontram-se disponíveis no Portal da Transparência do Município pelo endereço www.saojoaodoparaiso.ma.gov.br, ou ainda pelo endereço Portal Licita São João do Paraiso, www.licitanet.com.br e ainda no Portal Nacional de Contratações Públicas (PNCP).

São João do Paraíso - MA, 11 de maio de 2026.

ZAQUEU DA SILVA CASTRO
Secretário Municipal de Governo e Planejamento - PORTARIA Nº 001/2025

ESTADO DO MARANHÃO
PREFEITURA MUNICIPAL DE SÃO JOÃO DO PARAÍSO
SECRETARIA MUNICIPAL DE GOV. PLANEJAMENTO

AVISO DE ADIAMENTO DE LICITAÇÃO
CONCORRÊNCIA ELETRÔNICA N° 013/2026

O Município de São João do Paraíso – MA, torna público para o conhecimento dos interessados, que fará realizar, sob a égide da Lei n.º 14.133/2021 e suas alterações posteriores, da Lei Complementar n.º 123/2006 e de outras normas aplicáveis ao objeto deste certame, licitação na modalidade CONCORRÊNCIA ELETRÔNICA N° 013/2026, do tipo MENOR PREÇO GLOBAL, objetivando a CONTRATAÇÃO DE EMPRESA DE ENGENHARIA PARA EXECUÇÃO DE PAVIMENTAÇÃO EM BLOQUETES EM VIAS URBANAS, INCLUINDO DRENAGEM SUPERFICIAL E SINALIZAÇÃO VIÁRIA NO MUNICÍPIO DE SÃO JOÃO DO PARAÍSO/MA, CONFORME PLANO DE AÇÃO: 09032026-096754/2026, de interesse da Prefeitura Municipal de São João do Paraíso/MA, pelo endereço eletrônico www.licitanet.com.br, com data de abertura prevista para 22 de maio de 2026 às **09:00h,** fica REDESIGNADA para o dia 27 de maio de 2026 às 14:30h. O edital e seus anexos encontram-se disponíveis no Portal da Transparência do Município pelo endereço www.saojoaodoparaiso.ma.gov.br, ou ainda pelo endereço Portal Licita São João do Paraiso, www.licitanet.com.br e ainda no Portal Nacional de Contratações Públicas (PNCP).

São João do Paraíso - MA, 11 de maio de 2026.

ZAQUEU DA SILVA CASTRO
Secretário Municipal de Governo e Planejamento - PORTARIA Nº 001/2025

ESTADO DO MARANHÃO
PREFEITURA MUNICIPAL DE SÃO JOÃO DO PARAÍSO
SECRETARIA MUNICIPAL DE SAÚDE

AVISO DE LICITAÇÃO
PREGÃO ELETRÔNICO Nº 014/2026

O Município de São João do Paraíso – MA, através da Secretaria Municipal de Saúde, torna público para o conhecimento dos interessados, que fará realizar, sob a égide da Lei n.º 14.133/2021 e suas alterações posteriores, da Lei Complementar n.º 123/2006 e de outras normas aplicáveis ao objeto deste certame, licitação na modalidade Pregão Eletrônico, do tipo Menor Preço Por Item, objetivando o Registro de preços para eventual contratação de pessoa(s) jurídica(s) para o fornecimento de material de limpeza hospitalar, de interesse da **Secretaria** Municipal de Saúde. A sessão será realizada através do Portal de licitações, pelo endereço eletrônico www.licitanet.com.br, com data de abertura agendada para 28 de maio de 2026 ás 08:30h. O edital e seus anexos encontram-se disponíveis no Portal da Transparência do Município pelo endereço www.saojoaodoparaiso.ma.gov.br, ou ainda pelo endereço eletrônico www.licitanet.com.br e ainda no Portal Nacional de Contratações Públicas (PNCP).

São João do Paraíso - MA, 08 de maio de 2026.

Marisa Elanne Damasceno de França
Secretária Municipal de Saúde
Portaria nº 005/2025

ESTADO DO MARANHÃO
PREFEITURA MUNICIPAL DE SÃO JOÃO DO PARAÍSO
SECRETARIA MUNICIPAL DE GOV. PLANEJAMENTO

AVISO DE LICITAÇÃO
PREGÃO ELETRÔNICO Nº 015/2026

O Município de São João do Paraíso – MA, através da Secretaria Municipal de Governo e Planejamento, torna público para o conhecimento dos interessados, que fará realizar, sob a égide da Lei n.º 14.133/2021 e suas alterações posteriores, da Lei Complementar n.º 123/2006 e de outras normas aplicáveis ao objeto deste certame, licitação na modalidade Pregão Eletrônico, do tipo Maior Desconto, objetivando o Registro de preços para eventual contratação de pessoa(s) jurídica(s) para o fornecimento de combustíveis (Gasolina Comum, Diesel S-500 e Diesel S-10), de interesse desta Administração Pública. A sessão será realizada através do Portal de licitações, pelo endereço eletrônico www.licitanet.com.br, com data de abertura agendada para 29 de maio de 2026 ás 08:30h. O edital e seus anexos encontram-se disponíveis no Portal da Transparência do Município pelo endereço www.saojoaodoparaiso.ma.gov.br, ou ainda pelo endereço eletrônico www.licitanet.com.br e ainda no **Portal Nacional de Contratações Públicas (PNCP).**

São João do Paraíso - MA, 08 de maio de 2026.

ZAQUEU DA SILVA CASTRO
Secretário Municipal de Governo e Planejamento - Portaria N. 001/2025¬

DEFENSORIA PÚBLICA DO ESTADO
AVISO DE LICITAÇÃO
PREGÃO ELETRÔNICO SRP Nº 90012/2026-DPE-MA
(UASG 453747)

A Defensoria Pública do Estado do Maranhão-DPE, através de sua Comissão Permanente de Contratação, torna público na forma da Lei Federal nº 14.133/2021, Lei Complementar nº 123/2006 e alterações, Decreto Federal nº 11.462/2023, Decreto Estadual nº 38.136/2023 (no que couber) e demais normas aplicáveis a realização do Pregão Eletrônico nº 90012/2026-DPE/MA, proc. SEI nº 0001760.110000938.0.2026, Registro de Preços para futura aquisição de materiais gráficos, nas condições estabelecidas no Edital e seus anexos. Data Abertura: 27/05/2026, às 9h30min, horário de Brasília-DF. Local: Portal de compras do Governo Federal: www.comprasgovernamentais.gov.br. Informações serão obtidas na Comissão Permanente de Contratação, Av. Júnior Coimbra, Quadra 21, Lote 02, nº 215, Renascença II, São Luís-MA ou e-mail: cpldpe@ma.def.br. O(s) Edital(is) está(ão) disponíveis nos sites: https://pncp.gov.br/app/editais e defensoria.ma.def.br/dpema/portal/licitacoes. São Luís, 11/05/2026-Anunciação de M. C. Barbosa -CPC/DPEMA.

COMUNICAÇÃO

A SECRETARIA MUNICIPAL DE SAÚDE (SEMUS), CNPJ:13.816.886/001-98, através da representante legal **ANA CAROLINAMARQUES MITRI DA COSTA**, portador do CPF n° 629335313-72, torna público a CESSÃO DE DIREITO a Licença Ambiental de Instalação - LI da Policlínica Municipal da Cidade Olímpica, na Rua Nossa Senhora da Liberdade, Bairro Cidade Olímpica, no município de São Luís, CEP 65.000-000, para a empresa SILVEIRA ENGENHARIA E CONSTRUÇÃO LTDA, CNPJ: 04.885.201/0001-74, representada por JOSÉ LINO DA SILVEIRA JUNIOR, portador do CPF: 461.155.523-20, conforme dados constantes no processo n° SEI 15901.003219/2026.

COMUNICAÇÃO

A SECRETARIA MUNICIPAL DE SAÚDE (SEMUS), CNPJ:13.816.886/001-98, através da representante legal **ANA CAROLINA MARQUES MITRI DA COSTA**, portador do CPF n° 629335313-72, torna público a CESSÃO DE DIREITO a Licença Ambiental de Instalação - LI da Maternidade – Porte I, localizada na Avenida Norte Externa, s/n, Cidade Operária, São Luís – MA, CEP 65137-000, para a empresa **SILVEIRA ENGENHARIA E CONSTRUÇÃO LTDA**, CNPJ: 04.885.201/0001-74, representada **por JOSÉ LINO DA SILVEIRA JUNIOR**, portador do CPF: 461.155.523-20, conforme dados constantes no processo n° SEI 15901.001505/2026.

COMUNICADO

O Sr. RODRIGO PIMENTEL DA SILVA COELHO, inscrito no CPF sob o Nº 008.697.613-31, torna público que REQUEREU à Secretaria de Estado de Meio Ambiente e Recursos Naturais (SEMA/MA) a regularização da sua propriedade a partir da Licença Única Ambiental Rural (LUAR), processo nº 26050015971/2026, para a atividade agrossilvipastoril na Fazenda Poção, localizada na zona rural do município de Benedito Leite/MA.

R4 PARTICIPAÇÕES SOCIETARIAS LTDA CNPJ N° 37.975.329/0001-88 R4 PARTICIPAÇÕES SOCIETARIAS LTDA, matriz, inscrito no CNPJ n° 37.975.329/0001-88, torna público que REQUEREU da Secretaria Municipal de Meio Ambiente e Recursos Hídricos (SEMMARH) de Imperatriz - MA, Licença de Instalação (LI), para construção de galpão comercial, localizado na BR-010, LOTE 01, QUADRA: M S/Nº. Bairro: LOTEAMENTO PARQUE PORTAL DA AMAZÔNIA. CEP: 65.900000, na cidade de Imperatriz, Estado do Maranhão.

ISETE PEREIRA DE CARVALHO LIMA CPF 051.846.833-05 ISETE PEREIRA DE CARVALHO LIMA, inscrito no CPF N° 051.846.833-05, torna público, que requereu junto à Secretaria Estadual de Meio Ambiente e Recursos Naturais – SEMA, Licença Única Ambiental de Regularização – LUAR, para fins de atividade de Agrossilvipastoril na Fazenda Canto Feliz localizada na Zona Rural de Amarante do Maranhão - MA, conforme processo n° 26040053943/2026.

Anexo / Aviso no Jornal (0369366) SEI 0001760.110000938.0.2026 / pg. 374

EDITORA E GRÁFICA IMPRIME LTDA.
SERVIÇOS GRÁFICOS
CNPJ: 41.258.385/0001-79 - Insc. Est.: 19.421.532-6 - CMC: 058.663-3
Rua Nossa Senhora de Lourdes, 677 - Bairro Vermelha - CEP: 64019-160
Fone: (86) 3303-8031 / 3303-8032 - Teresina - Piauí
E-mail: grafica_imprime@hotmail.com
25 Anos
Imprimindo sua imaginação!

DEFENSORIA PÚBLICA DO ESTADO DO MARANHÃO - DPE

PREGRÃO ELETRÔNICO SRP N° 90012/2026-DPE/MA

DATA DA LICITAÇÃO: 27/05/2026

PROPOSTA READEQUADA

01 – IDENTIFICAÇÃO DA EMPRESA LICITANTE:

NOME DA EMPRESA: Editora e Gráfica Imprime LTDA.

CNPJ/MF: 41.258.385/0001-79

ENDEREÇO: Rua Nossa Senhora de Lourdes, 677

BAIRRO: Vermelha

CIDADE/UF: Teresina – PI CEP: 64019-160

FONE: (86) 3303-8031 / 3303-8032 / (86) 99404-6362 / (86) 99496-8568

NOME PARA CONTATO: Clidemar Ferreira Soares, portador da Carteira de Identidade Nº 166.274 SSP/PI e do CPF Nº 065.904.623-72, residente na Rua Assunção nº 2281, Bairro Primavera, Zona Norte, Teresina - Piauí

02 – DADOS BANCÁRIOS (BANCO DO BRASIL):

Conta n.º: 742209-1

Agencia n.º: 4249-8

03 - CONDIÇÕES DE PAGAMENTO: conforme Edital

04 - VALIDADE DA PROPOSTA: 90 (noventa) dias

05 – **PRAZO DE GARANTIA E/OU VALIDADE DOS PRODUTOS:** 90 (noventa) dias, contados a partir da assinatura do Termo de Recebimento Definitivo.

06 – PRAZO PARA FORNECIMENTO/SERVIÇOS – até 05 (cinco) dias consecutivos, contados da data de recebimento da Ordem de Fornecimento.

07 - Declaramos para fins de direito que conhecemos e aceitamos todas as regras contidas no Edital, bem como os produtos cotados são de procedência nacional, marca própria e serão confeccionados de acordo com os originais solicitados e apresentados.

08 – PREÇOS: Os preços são os apresentados na planilha anexa.

09 – DECLARO que nos preços mantidos na proposta escrita e naqueles que porventura vierem a ser ofertados através de lances verbais, estão incluídos todos os encargos trabalhistas, previdenciários, fiscais, comerciais e outros de quaisquer natureza que se fizerem indispensáveis à perfeita aquisição do objeto da licitação.

Teresina-PI, 27 de Maio de 2026.

CLIDEMAR FERREIRA SOARES:06590462372

Assinado de forma digital por CLIDEMAR FERREIRA SOARES:06590462372

EDITORA E GRÁFICA IMPRIME LTDA
CLIDEMAR FERREIRA SOARES
Sócio – proprietário RG 166274 - SSP/PI – CPF 065.904.623-72

Proposta ajustada - G. 01 e 02 - EDITORA E GRAFICA IMPRIME (0378903) SEI 0001760.110900938.0.2026 / pg. 375

EDITORA E GRÁFICA IMPRIME LTDA.
SERVIÇOS GRÁFICOS
CNPJ: 41.258.385/0001-79 - Insc. Est.: 19.421.532-6 - CMC: 058.663-3
Rua Nossa Senhora de Lourdes, 677 - Bairro Vermelha - CEP: 64019-160
Fone: (86) 3303-8031 / 3303-8032 - Teresina - Piauí
E-mail: grafica_imprime@hotmail.com

25 Anos
Imprimindo sua imaginação!

PROPOSTA READEQUADA

DEFENSORIA PÚBLICA D O ESTADO DO MARANHÃO-DPE
PREGÃO ELETRÔNICO SRP Nº 90012/2026-DPE/MA

Grupo 1

ITEM	QNTDD	UNID	MARCA	ESPECIFICAÇÕES	VALOR UNIT.	VALOR TOTAL
1	100000	Unidade	PROPRIA	Impresso Padronizado Material: Papel Couchê, Tipo: Folder, Gramatura: 170G/M2, Comprimento: 297MM, Largura: 210MM, Características Adicionais 1: 3 Dobras	R$ 0,60	**R$ 60.000,00**
2	50000	Unidade	PROPRIA	Impresso Padronizado Material: Papel Couchê Brilho, Tipo: Folder, Gramatura: 210G/M2, Comprimento: 297MM, Largura: 42CM, Cor: 4/4, Características Adicionais: Conforme Modelo Do Órgão	R$ 0,39	**R$ 19.500,00**
3	50000	Unidade	PROPRIA	Impresso Padronizado Material: Papel Couchê, Tipo: Panfleto, Gramatura: 115G/M2, Comprimento: 210MM, Largura: 148MM, Características Adicionais: Conforme Modelo Do Órgão	R$ 0,24	**R$ 12.000,00**
4	10000	Unidade	PROPRIA	Impresso Padronizado Material: Papel Couchê, Tipo: Cartilha, Gramatura: 170G/M2, Comprimento: 21CM, Largura: 15CM, Cor: 4/4, Quantidade Páginas: 100, Características Adicionais: Impressão 4/4 O1 Dobra	R$ 3,95	**R$ 39.500,00**
5	5000	Unidade	PROPRIA	Impresso Padronizado Material: Papel Couchê, Tipo: Cartilha, Gramatura: 170G/M2, Comprimento: 21CM, Largura: 15CM, Cor: 4/4, Quantidade Páginas: 50, Características Adicionais: Impressão 4/4 O1 Dobra	R$ 6,80	**R$ 34.000,00**

Proposta ajustada - G. 01 e 02 - EDITORA E GRAFICA IMPRIME (0378903) SEI 0001760.110900938.0.2026 / pg. 376

CNPJ: 41.258.385/0001-79 - Insc. Est.: 19.421.532-6 - CMC: 058.663-3
Rua Nossa Senhora de Lourdes, 677 - Bairro Vermelha - CEP: 64019-160
Fone: (86) 3303-8031 / 3303-8032 - Teresina - Piauí
E-mail: grafica_imprime@hotmail.com

6	5000	Unidade	PROPRIA	Impresso Padronizado Material: Papel Couchê, Tipo: Cartilha, Gramatura: 170G/M2, Comprimento: 21CM, Largura: 15CM, Cor: 4/4, Quantidade Páginas: 100, Características Adicionais: Impressão 4/4 O1 Dobra	R$ 7,70	**R$ 38.500,00**
7	2000	Unidade	PROPRIA	Impresso Padronizado Material: Papel Ofsete, Tipo: Bloco, Gramatura: 75G/M2, Comprimento: 297MM, Largura: 210MM, Aplicação 1: Registro De Atendimento, Características Adicionais: Impressão Frente/Verso, Conforme Modelo	R$ 3,35	**R$ 6.700,00**
8	2000	Unidade	PROPRIA	Bloco Rascunho Material: Papel Off-Set, Tipo: Sem Pauta, Comprimento: 210MM, Gramatura: 75G/M2, Quantidade Folhas: 50UN, Largura: 150MM, Aplicação: Anotações Diversas, Características Adicionais: Capa E Impressão Conforme Modelo, Cor: Branca	R$ 3,35	**R$ 6.700,00**
9	140000	Unidade	PROPRIA	Pulseira Identificação Tipo: Com Impressão, Cor: Amarela, Largura: 2CM, Comprimento: 24CM, Uso: Pulso, Aplicação: Identificação De Classificação De Risco, Características Adicionais: Com Lacre Adesivo Inviolavel, Material: Polietileno	R$ 0,35	**R$ 49.000,00**
10	500	Unidade	PROPRIA	Marcador De Livro Material: Papel Reciclado, Altura: 160MM, Largura: 50MM, Cor: 4 X 4, Gramatura: 240G/M2	R$ 0,95	**R$ 475,00**
11	500	Unidade	PROPRIA	Impresso Padronizado Material: Papel Couchê, Tipo: Cartão, Gramatura: 300G/M2, Comprimento: 8,5CM, Largura: 5CM, Características Adicionais: Conforme Modelo Do Órgão	R$ 3,00	**R$ 1.500,00**
VALOR TOTAL						**R$ 267.875,00**

Proposta ajustada - G. 01 e 02 - EDITORA E GRAFICA IMPRIME (0378903) SEI 0001760.110900938.0.2026 / pg. 377

Grupo 2 - Tipo I						
ITEM	**QNTDD**	**UNID**	**MARCA**	**ESPECIFICAÇÕES**	**VALOR UNIT.**	**VALOR TOTAL**
12	5000	Unidade	PROPRIA	Pasta Eventos Material: Papel Couchê, Altura: 320MM, Tipo Impressão: 4/0 Cores, Gramatura: 300G/M2, Largura: 230MM, Aplicação: Seminário/Eventos/Cursos, Logotipo: Conforme Modelo, Características Adicionais 1: Personalizada Conforme Modelo	R$ 1,70	**R$ 8.500,00**
13	500	Unidade	PROPRIA	Pasta Eventos Material: Papel Cartão, Altura: 32CM, Tipo Impressão: Off Set, Gramatura: 300G/M2, Largura: 233MM, Aplicação: Porta Certificado, Acabamento: Laminado Fosco Frente E Verso, Formato: Pasta, Logotipo: Conforme Modelo, Características Adicionais 1: Ponteiras Internas Para Fixação Dos Documentos	R$ 12,00	**R$ 6.000,00**
14	500	Unidade	PROPRIA	Pasta Eventos Material: Pvc Transparente, Altura: 37CM, Largura: 27CM, Características Adicionais 1: Fecho Zip Zap, Impressão Conforme Modelo	R$ 3,90	**R$ 1.950,00**
VALOR TOTAL						**R$ 16.450,00**
VALOR GLOBAL						**R$ 284.325,00**

VALOR TOTAL POR EXTENSO: **R$284.325,00** (DUZENTOS E OITENTA E QUATRO MIL TREZENTOS E VINTE E CINCO REAIS)

Proposta ajustada - G. 01 e 02 - EDITORA E GRAFICA IMPRIME (0378903) SEI 0001760.110900938.0.2026 / pg. 378

DECLARAÇÕES

- Declaramos, para todos os fins de direito, que cumprimos plenamente os requisitos de habilitação e que nossa proposta está em conformidade com as exigências do instrumento convocatório.

- Declaramos que nossa propostas econômicas compreendem a integralidade dos custos para atendimento dos direitos trabalhistas assegurados na Constituição Federal, nas leis trabalhistas, nas normas infra legais, nas convenções coletivas de trabalho e nos termos de ajustamento de conduta.

- Declaramos que a proposta foi elaborada de maneira independente, inclusive que não discutiu o seu teor com nenhum potencial participante do certame, assim como também não tomou conhecimento das propostas dos demais licitantes.

- Declaramos ainda, que estamos enquadrados no regime de tributação de Empresa de Pequeno Porte, conforme estabelece o artigo 3º da Lei Complementar 123, de 14 de Dezembro de 2006.

- Declaramos para fins de direito que conhecemos e aceitamos todas as regras contidas no Edital, bem como os produtos cotados são de procedência nacional, marca própria e serão confeccionados de acordo com os originais solicitados e apresentados.

- DECLARO que nos preços mantidos na proposta escrita e naqueles que porventura vierem a ser ofertados através de lances verbais, estão incluídos todos os encargos trabalhistas, previdenciários, fiscais, comerciais e outros de quaisquer natureza que se fizerem indispensáveis à perfeita aquisição do objeto da licitação.

- A empresa licitante DECLARA que conhece e aceita as regras determinadas pela Administração, através do Edital;
- A empresa licitante DECLARA que se compromete que a entrega será feita dentro do Município de **SÃO LUIS-MA E OU NA SEDE DA DEFENSORIA PÚBLICA D O ESTADO DO MARANHÃO-DPE.** Sem custos adicionais e independentes da quantidade;
- A empresa licitante DECLARA que os produtos ofertados são de primeira qualidade;
- A empresa licitante DECLARA que dá plena garantia dos produtos a serem entregues, contra qualquer defeito de fruição, fabricação, ciente de que sob pena de constatada alguma imperfeição, ter produtos devolvidos e/ou rejeitos, com imputação das penalidades de Lei à licitante e a quem for considerado responsável.

CLIDEMAR FERREIRA SOARES:06590462372 Assinado de forma digital por CLIDEMAR FERREIRA SOARES:06590462372

Proposta ajustada - G. 01 e 02 - EDITORA E GRAFICA IMPRIME (0378903) SEI 0001760.110900938.0.2026 / pg. 379

- A empresa licitante DECLARA que conhece e aceita as regras determinadas pela Administração, através do Edital;

- A empresa licitante DECLARA que se compromete que a entrega será do Município de **SÃO LUIS-MA E OU NA SEDE DA DEFENSORIA PÚBLICA D O ESTADO DO MARANHÃO-DPE**, Sem custos adicionais e independentes da quantidade;

- A empresa licitante DECLARA que os produtos ofertados são de primeira qualidade;

- A empresa licitante DECLARA que dá plena garantia dos produtos a serem entregues, contra qualquer defeito de fruição, fabricação, ciente de que sob pena de constatada alguma imperfeição, ter produtos devolvidos e/ou rejeitos, com imputação das penalidades de Lei à licitante e a quem for considerado responsável.

(X) Declaramos para os devidos fins, que somos Empresa de Pequeno Porte, nos termos da Lei Complementar nº 123/2006 e suas alterações, e que fazemos prova de tal condição com os documentos enviados –DOCUMENTAÇÃO, conforme previsto no Edital.

IMPORTANTE:

1. Fica a municipalidade com o direito assegurado de contratar ou rejeitar esta proposta se assim lhe convier, sem que ao fornecedor caiba qualquer reclamação ou indenização.

2. A assinatura do fornecedor implica na sua total aceitação das regras deste processo licitatório**.**

- Declaramos que nesta proposta estão incluídas eventuais vantagens e/ou abatimentos, impostos, transporte (carga e descarga) até o destino, taxas e encargos sociais, obrigações trabalhistas, previdenciárias, fiscais e comerciais e outras quaisquer que incidam sobre a contratação.

Teresina (PI), 27 de Maio de 2026

CLIDEMAR FERREIRA SOARES:06590462372

Assinado de forma digital por CLIDEMAR FERREIRA SOARES:06590462372

CLIDEMAR FERREIRA SOARES
R. G. 166.274 SSP / PI - CPF nº 065.904.623-72
Sócio – Proprietário

Proposta ajustada - G. 01 e 02 - EDITORA E GRAFICA IMPRIME (0378903) SEI 0001760.110900938.0.2026 / pg. 380

DECLARAÇÃO CONTENDO INFORMAÇÕES PARA FINS DE ASSINATURA DA ATA DE REGISTRO DE PREÇOS

– IDENTIFICAÇÃO DA EMPRESA:

NOME DA EMPRESA: Editora e Gráfica Imprime LTDA.

CNPJ/MF: 41.258.385/0001-79
INSCRIÇÃO ESTAUDO: 194215326
INSCRIÇÃO MUNICIPAL: 0586633

ENDEREÇO: Rua Nossa Senhora de Lourdes, 677

BAIRRO: Vermelha

CIDADE/UF: Teresina – PI CEP: 64019-160

FONE: (86) 3303-8031 / 3303-8032
E-MAIL: gráfica_imprime@hotmail.com

DADOS BANCARIOS (BANCO DO BRASIL) :

Conta n.º: 742209-1

Agencia n.º: 4249-8

– REPRESENTANTE LEGAL AUTORIZADO PARA ASSINATURA DO CONTRATO:

Clidemar Ferreira Soares, casado, empresário gráfico, portador da Carteira de Identidade Nº 166.274 SSP/PI e do CPF Nº 065.904.623-72, residente na Rua Assunção nº 2281, Bairro Primavera, Zona Norte, Teresina – Piauí

Fone: CLIDEMAR (86) 9496-8568 (PROPRIÉTARIO)
Fone: MARIA DAS GRAÇAS (86) 99404-6362 (PEDIDOS)

CLIDEMAR FERREIRA SOARES:06590462372 Assinado de forma digital por CLIDEMAR FERREIRA SOARES:06590462372

CLIDEMAR FERREIRA SOARES
R. G. 166.274 SSP / PI - CPF nº 065.904.623-72
Sócio – Proprietário

Proposta ajustada - G. 01 e 02 - EDITORA E GRAFICA IMPRIME (0378903) SEI 0001760.110900938.0.2026 / pg. 381

J.D.R. DOS SANTOS LTDA
R. Dom Manoel, 16, Parque Verde
66633-740 BELÉM – PA
CNPJ: 53.619.055/0001-40 – IE: 159369762
Fone: (91) 98541-7875
tsstampcomercial@gmail.com

PREGÃO ELETRÔNICO SRP Nº 90012/2026-DPE/MA

A DEFENSORIA PÚBLICA DO ESTADO DO MARANHÃO - DPE

DATA: 27 de maio de 2026,
ou no primeiro dia útil subsequente, na hipótese de não haver
expediente nesta data.
HORA: 09:30
horas (nove horas e trinta minutos) – horário de Brasília-DF.
LOCAL:
Portal de Compras do Governo Federal –
www.compras.gov.br
CÓDIGO UASG:
453747

Objeto: Formação de Registro de Preços para futura aquisição de materiais gráficos, conforme especificações, quantitativos, padrões de qualidade e condições estabelecidas no Termo de Referência, destinados a atender as demandas da Defensoria Pública, observadas as condições estabelecidas neste Edital e seus anexos.

PROCESSO LICITATÓRIO PREGÃO ELETRÔNICO SRP Nº 90012/2026-DPE/MA			PLANILHA DE LICITAÇÃO -PREGÃO ELETRÔNICO SRP Nº 90012/2026-DPE/MA								
GRUPO	ITEM	DESCRIÇÃO	UND.	CUSTO DE AQUISIÇÃO DO PRODUTO - VALOR UNITÁRIO	MARCA	FABRICANTE	QUANT.	V.UNIT. ESTIMADO	V.TOTAL ESTIMADO	VALOR FINAL UNT	VALOR FINAL TOTAL
LOTE 03	15	Certificado com Moldura: Certificado: - Tamanho: 21 cm x 29 cm; Papel couchê com brilho 250g; Model o a ser definido; Moldura Moldura em madeira 2mm; Cor a definir (conforme cor da impressão do certificado); Fundo em Eucatex de 3 MM; Abertura do fundo com Flex Points; Vidro de 2MM incolor; Suporte estilo gravata e gancho para pendurar; Emb alado em plástico bolha, isopor e caixa de papelão para que o produto chegue em erfeito estado;	UND.	R$35,00	JDR	JDR	300	R$92,50	R$27.750,00	R$60,00	R$ 18.000,00
	16	Moldura para certificado: Moldura em madeira; Espessura 2cm; Cor a definir (conf orme cor da impressão do certificado); Fundo em Eucatex de 3MM; Abertura do fundo com Flex Points; Vidro de 2MM incolor; Suporte estilo gravata e gancho para pendurar; Embalado em plástico bolha, isopor e caixa de papelão para que o produto chegu e em perfeito estado;	M²	R$25,00	JDR	JDR	100	R$132,50	R$13.250,00	R$100,00	R$ 10.000,00
	17	Quadro com moldura tamanhos variados: Quadro tamanhos variados; Imagens, gravuras e fotos conforme tamanhos e demandas a serem definidos; Papel couchê com b rilho 150g a 250g; Moldura em madeira: Espessura da madeira: mínimo 2cm e máximo de 10 cm; Cores e modelos a serem definidos, conforme formato e modelo de quadro; Fundo em Eucatex 3mm; Paspatur, cores variadas, a ser definido se necessário; Vidro de 2mm incolor; Serrilha para fixação em parede, ou modelo gravata para mesa;	M²	R$25,00	JDR	JDR	500	R$250,00	R$125.000,00	R$125,00	R$ 62.500,00

J.D.R. DOS SANTOS LTDA
R. Dom Manoel, 16, Parque Verde
66633-740 BELÉM – PA
CNPJ: 53.619.055/0001-40 – IE: 159369762
Fone: (91) 98541-7875
tsstampcomercial@gmail.com

		Embalado em plástico bolha, isopor e caixa de papelão para que o produto chegue em perfeito estado.									
		VALOR TOTAL DOS ITENS: NOVENTA MIL E QUINHENTOS REAIS.									**R$ 90.500,00**
LOTE 04	**18**	Plotagem para veículos com remoção de adesivo antigo e limpeza: - Material: Película vinílica autoadesiva, automotiva; Impressão em policromia, colorida; Com laminação protetora ou verniz UV; Recorte eletrônico: redondo, quadrado, corte especial e conforme necessidade; Aplicação nos veículos da Defensoria; - Modelos a serem definidos; Visita técnica e medição: A contratada deverá comparecer previam ente ao local para vistoria e levantamento de medidas , antes da confecção do material, fazer o dimensionamento do arquivo conforme a necessidade e compatibilidade com o local de instalação; Preparação da superfície: Antes da aplicação, a contratada dever á executar a preparação do local/superfície , incluindo limpeza , remoção de poeira, gordura e outras sujidades, e demais ajustes necessários para garantir perfeita aderência e acabamento;	**M²**	**R$35,00**	**JDR**	**JDR**	**300**	**R$160,00**	**R$48.000,00**	**R$80,00**	**R$ 24.000,00**
	19	Adesivo para cerâmica Adesivo vinil de alta qualidade; Acabamento: fosco, brilhante ou texturizado, conforme necessidade; Com laminação protetora ou verniz de proteção; Resistência: resistente à umidade, às intempé ries e a produtos de limpeza; Fixação: tecnologia de colagem que evita bolhas e facilita a remoção sem danificar a superfície; Visita técnica e medição: A contratada deverá comparecer previamente ao local para vistoria e levantamento de medidas , fazer a adequação do material antes da confecção do mesmo, fazer o dimensionamento do arquivo conforme a necessidade. Aplicação no local: a contratante deverá limpar a superfície onde será aplicado o adesivo. O adesivo deverá ser aplicado no local pela contrat ada , com mão de obra inclusa, garantindo alinhamento , acabamento uniforme , sem bolhas, dobras ou descolamentos. Impressão: qualidade fotográfica, com tintas UV resistentes ao desgaste.	**M²**	**R$35,00**	**JDR**	**JDR**	**50**	**R$135,00**	**R$6.750,00**	**R$67,50**	**R$ 3.375,00**
	20	Adesivo Vinil para parede Material: Adesivo vinil de alta qualidade. Acabamento: fosco, brilhante ou texturizado conforme necessidade; Com laminação protetora ou verniz de proteção; Visita técnica e medição: A contratada deverá comparecer prev iamente ao local para vistoria e levantamento de medidas , a fim de garantir a adequação do material antes da confecção, fazer o dimensionamento do arquivo conforme a necessidade. Preparação da parede: Antes da aplicação, a contratada deverá realizar a pr eparação da superfície , incluindo limpeza , remoção de poeira/resíduos e se necessária aplicação de regularização pontual para assegurar perfeita aderência (em conformidade com o tipo de parede existente). Resistência: alta aderência em superfícies lisas, pintadas e a variações de temperatura; Impressão: resolução mínima de 1440 dpi resistente ao desbotamento; Aplicação no local: O adesivo deverá ser aplicado no local pela contratada , com mão de obra inclusa, garantindo alinhamento , acabamento uniforme , sem bolhas, dobras ou descolamentos.	**M²**	**R$35,00**	**JDR**	**JDR**	**150**	**R$145,00**	**R$21.750,00**	**R$72,50**	**R$ 10.875,00**
	21	Adesivo perfurado Material: Filme perfurado de PVC com adesivo acrílico permanente; Perfuração: 50% de área vazada para visibilidade intern a; Impressão: Resolução mínima de 1440 dpi, utilizando tecnologia eco solvente; Visita técnica e medição: A contratada deverá comparecer previamente ao local para vistoria e levantamento de medidas , antes da confecção do material, fazer o	**M²**	**R$50,00**	**JDR**	**JDR**	**50**	**R$130,00**	**R$6.500,00**	**R$67,50**	**R$ 3.375,00**

J.D.R. DOS SANTOS LTDA
R. Dom Manoel, 16, Parque Verde
66633-740 BELÉM – PA
CNPJ: 53.619.055/0001-40 – IE: 159369762
Fone: (91) 98541-7875
tsstampcomercial@gmail.com

		dimensionamen to do arquivo conforme a necessidade e compatibilidade com o local de instalação; Remoção (quando houver): A contratada deverá realizar a remoção do adesivo/material existente incluindo retirada de resíduos de cola e limpeza da superfície, de modo a dei xá la apta para nova aplicação, sem danos ao substrato; Preparação da superfície: Antes da aplicação, a contratada deverá executar a preparação do local/superfície , incluindo limpeza , remoção de poeira, gordura e outras sujidades, e demais ajustes necess ários para garantir perfeita aderência e acabamento; Aplicação no local: O adesivo deverá ser aplicado no local pela contratada , com mão de obra inclusa, garantindo alinhamento , acabamento uniforme , sem bolhas, dobras ou descolamentos;									
	22	Adesivo de vinil Personalizado com corte especial Adesivo vinil de alta qualidade; Acabamento: brilhante, fosco ou transparente conforme necessidade; Recorte eletrônico (ou conforme necessidade); Vis ita técnica e medição: A contratada deverá comparecer previamente ao local para vistoria e levantamento de medidas , antes da confecção do material, fazer o dimensionamento do arquivo conforme a necessidade e compatibilidade com o local de instalação; Pre paração da superfície: Antes da aplicação, a contratada deverá executar a preparação do local/superfície , incluindo limpeza , remoção de poeira, gordura e outras sujidades, e demais ajustes necessários para garantir perfeita aderência e acabamento; Aplica ção no local: O adesivo deverá ser aplicado no local pela contratada , com mão de obra inclusa, garantindo alinhamento , acabamento uniforme , sem bolhas, dobras ou descolamentos;	M²	R$25,00	JDR	JDR	500	R$121,00	R$60.500,00	R$60,50	R$ 30.250,00
	VALOR TOTAL DOS ITENS: SETENTA E UM MIL OITOCENTOS E SETENTA E CINSO REAIS .										R$ 71.875,00
LOTE 04	23	Banner: Tamanho aproximado: 0,80 cm x 1,20 m; Impressão em policromia, colorida; Cores variadas; Acompanhado por bastão de madeira e estirante; Com suporte para banner; Modelos variados a serem definidos;	UND.	R$25,00	JDR	JDR	200	R$79,00	R$15.800,00	R$39,50	R$ 7.900,00
	24	Wind Banner personalizado Impressão: dupla face; Cor: 4x0 Tamanho mínimo 2,5m e máximo de 3m; Hastes de alumínio; Tecido: 100% poliéster (Oxford ou Microfibra) Base em plástico para coloca areia ou água, no mínimo 6kg; Acompanhada de estrutura completa para montagem, base para piso de alta estabilidade e sistema de fixação que proporciona movimentação suave ao ve nto.	UND.	R$100,00	JDR	JDR	200	R$310,00	R$62.000,00	R$165,00	R$ 33.000,00
	25	Bandeira Wind Banner personalizado Impressão: dupla face e cores vibrantes; Tamanho mínimo 2,5m e máximo de 3m; Tecido: 100% poliéster (Oxford ou Microfibra) Cor: 4x0 Possui reforço na ponta para evitar que rasgue. -Modelo a ser definido;	UND.	R$80,00	JDR	JDR	200	R$161,12	R$32.224,00	R$80,56	R$ 16.112,00
	26	Lona personalizada: Tamanho mínimo 3 x 2m e máximo 6 x 4m; Lona em 380g Impressão: em policromia; Co r: 4x0; Revestimento: brilho; Personalização variadas; Com ilhós ou velcro; Modelos variados a serem definidos;	M²	R$35,00	JDR	JDR	100	R$90,00	R$9.000,00	R$45,00	R$ 4.500,00
	VALOR TOTAL DOS ITENS: SESSENTA E UM MIL QUINHENTOS E DOZE REAIS .										R$ 61.512,00

VALOR TOTAL DOS ITENS: 223.887,00 - DUZENTOS E VINTE E TRES MIL OITOCENTOS E OITENTA E SETE REAIS.

Obs: Todos os itens contidos nesta proposta obedecerão as descrições contidas no termo de referencia, para efeitos de contratação.

DADOS BANCARIOS:

J D R DOS SANTOS LTDA:53619055000140
Assinado de forma digital por J D R DOS SANTOS LTDA:53619055000140
Dados: 2026.05.27 11:55:05 -03'00'

J.D.R. DOS SANTOS LTDA
R. Dom Manoel, 16, Parque Verde
66633-740 BELÉM – PA
CNPJ: 53.619.055/0001-40 – IE: 159369762
Fone: (91) 98541-7875
tsstampcomercial@gmail.com

Instituição: BANCO: 237 BRADESCO	AGÊNCIA: 2046

CONTA-CORRENTE: 53288-6

Declaramos que examinamos, conhecemos e nos submetemos às condições contidas no Edital retro mencionado, bem como verificamos todas as especificações nele e em seus Anexos exaradas, não havendo qualquer discrepância nas informações e/ou documentos que fazem parte desta proposta.

Declaramos, que estamos cientes de todas as condições que possam, de qualquer forma, influenciar na integral execução do objeto, bem como na elaboração desta Proposta, assumimos a total responsabilidade por erros ou omissões nela existentes.

Declaramos, que estamos cientes de todas as condições que possam, de qualquer forma, influir nos custos de fornecimento/execução do objeto, tais como: encargos, taxas, tributos, seguros, contribuições sociais, fiscais, trabalhistas e previdenciárias, transportes, entrega/execução, descarregamento, embalagens, licenças, despesas com frete e todas as demais despesas necessárias para o fornecimento/execução do objeto ora licitado; assumindo total responsabilidade por erros ou omissões existentes nesta proposta, inclusive em caso de divergência entre os valores unitário e total.

Declaramos, que a nossa proposta aqui apresentada, que os preços unitários dos objetos ofertados na licitação serão fixos e irreajustáveis, salvo em caso de renovação contratual, a qual deverá ser aplicado o índice da inflação para correção dos valores.

Declaramos, que todos os componentes de despesas de qualquer natureza, custos diretos e indiretos relacionados com salários, encargos trabalhistas, previdenciários e sociais, e todos os demais impostos, taxas e outras despesas decorrentes de exigência legal ou das condições de gestão do contrato a ser assinado, encontram-se inclusos nos preços ofertados; Arcar com todas as despesas, diretas ou indiretas, decorrentes do cumprimento das obrigações assumidas, inclusive aquelas com deslocamentos, enquanto perdurar a vigência da garantia oferecida pela contratada ou fabricante, a que for maior, e ainda, com a disponibilização de material de reposição no mercado nacional por prazo não inferior a 48 (quarenta e oito) horas contados da solicitação do contratante;

Declaramos que a proposta apresentada para participar do Pregão Eletrônico acima especificado foi elaborada de maneira independente e o conteúdo da proposta não foi, no todo ou em parte, direta ou indiretamente, informado, discutido ou recebido de qualquer outro participante potencial ou de fato do Pregão Eletrônico acima especificado, por qualquer meio ou por qualquer pessoa;
A intenção de apresentar a proposta elaborada para participar do Pregão Eletrônico acima especificado não foi informada, discutida ou recebida de qualquer outro participante potencial ou de fato do Pregão Eletrônico acima especificado, por qualquer meio ou por qualquer pessoa;
Que não tentou, por qualquer meio ou por qualquer pessoa, influir na decisão de qualquer outro participante potencial ou de fato do Pregão
Eletrônico acima especificado quanto a participar ou não da referida licitação;
Que o conteúdo da proposta apresentada para participar do Pregão Eletrônico acima especificado não será, no todo ou em parte, direta ou indiretamente, comunicado ou discutido com qualquer outro participante potencial ou de fato do Pregão Eletrônico acima especificado antes da adjudicação do objeto da referida licitação;
Que o conteúdo da proposta apresentada para participar do Pregão Eletrônico acima especificado não foi, no todo ou em parte, direta ou indiretamente, informado, discutido ou recebido de qualquer integrante da CONTRATANTE antes da abertura oficial das propostas; e
Que está plenamente ciente do teor e da extensão desta declaração e que detém plenos poderes e informações para firmá-la. Por ser verdade, firmo a presente declaração.

Declaramos para os devidos fins e sob as penas da Lei, que temos TOTAL condições de assumir e cumprir as especificações do objeto da Licitação em epígrafe, sem prejuízo de qualidade, com os preços contidos na Proposta Reformulada e enviada para a comissão de licitação após o término do pregão.

DECLARAÇÃO EM CUMPRIMENTO AO DISPOSTO NO INCISO XXXIII DO ARTIGO 7º DA C.F.

A **J.D. R. DOS SANTOS LTDA**, inscrita no CNPJ/MF sob o n.º**53.619.055/0001-40,** sediada á Rua Dom Manoel, nº 16, Parque Verde, Belém, PA, CEP 66633-740, BRASIL, **DECLARA** para os devidos fins e sob as penalidades cabíveis, nos termos do inciso VI do artigo 68 da Lei Federal n.º 14.133/2021, em cumprimento ao que exige o inciso XXXIII do artigo 7º da C.F., que não mantêm em seu quadro de pessoal menores de 18 (dezoito) anos em horário noturno de trabalho ou em serviços perigosos ou insalubres, e não emprega menores de 16 (dezesseis) anos, salvo na condição de aprendiz, a partir dos 14 (quatorze) anos.

DECLARAÇÃO DE CONHECIMENTO DO EDITAL

DECLARAMOS que as demonstrações anexadas na referida LICITAÇÂO, para os devidos fins, que tem pleno conhecimento do e seus Anexos bem como cumpre plenamente os requisitos de habilitção definidos no referido documento, para todos os efeitos legais, sob pena de aplicações das sanções cabíveis.

DECLARAÇÃO DERESERVA DE CARGOS

DECLARAMOS que as demonstrações anexadas na referida LICITAÇÂO, para os devidos fins, que cumpre as exigencias de reserva de cargos para pessoa com deficiencia e para reabilitado da Previdencia Social, previstas em lei e em outras normas especificas.

DECLARAÇÃO NEGATIVA DE RELAÇÃO FAMILIAR OU PARENTESCO

DECLARAMOS que as demonstrações anexadas na referida LICITAÇÂO, para os devidos fins, que:
1. não possui sócio (s) ou, no caso de sociedade anônima, diretor(es) que seja(m):
a. cônjuge(s), companheiro(s) ou tenha(m) parentesco em linha reta, colateral ou por afinidade, até o terceiro grau, ou que tenham ocupado os mencionados cargos/funções, nos 6 (seis) meses anteriores à data de abertura da sessão pública do procedimento licitatório;
b. cônjuge(s), companheiro(s) ou tenha(m) parentesco em linha reta, colateral ou por afinidade, até o terceiro grau, inclusive, com servidores ocupantes de cargos de direção, chefia e assessoramento vinculados direta ou indiretamente às unidades situadas na linha hierárquica da área encarregada da licitação deste Poder Administrativo, ou que tenham ocupado os mencionados cargos, nos 6 (seis) meses anteriores à data de abertura da sessão pública do procedimento licitatório;
2. está ciente da vedação:
a. da subcontratação, quando autorizada pelo CONTRATANTE, de pessoa física ou jurídica se aquela ou os dirigentes desta mantiverem vínculo de natureza técnica, comercial, econômica, financeira, trabalhista ou civil com servidor ocupante de cargo de direção, chefia ou assessoramento vinculado direta ou indiretamente a unidade situada na linha hierárquica da área encarregada da licitação, ou se deles forem companheiro ou parente em linha reta, colateral ou por afinidade até o terceiro grau inclusive; e
b. da manutenção, aditamento ou prorrogação de contrato de prestação de serviços, caso a CONTRATADA venha a contratar empregados que sejam cônjuges, companheiros ou parentes em linha reta, colateral ou por afinidade, até o terceiro grau, inclusive, de ocupantes de cargos de direção e de assessoramento vinculados ao CONTRATANTE.
3. são verdadeiras as informações prestadas no presente documento, sob pena de responsabilidade civil, administrativa e penal.

DECLARAÇÃO NEGATIVA DE SANÇÕES VIGENTES

DECLARAMOS que as demonstrações anexadas na referida LICITAÇÂO, para os devidos fins, que, não ha sansões vigentes que legalmente proibam a participante de participar e/ou contratar com o contratante;

DECLARAÇÃO DE ATENDIMENTO A RESERVA DE CARGOS

DECLARAMOS o atendimento as exigências de reserva de cargos para pessoa com deficiência e para reabilitado da Previdência Social, previstas em lei e em outras normas específicas.

DECLARAÇÃO DE ATENDER AOS REQUISITOS DE HABILITAÇÃO

DECLARAMOS que as demonstrações anexadas na referida LICITAÇÂO, para os fins atende os requisitos de habilitação e que o declarante respondera pela veracidade das informações prestadas na forma da lei.

DECLARAÇÃO DE QUE PODE USUFRUIR DOS BENEFÍCIOS DE ME E EPP.

DECLARA que cumpre os requisitos estabelecidos no artigo 3° da Lei Complementar nº 123, de 2006, estando apta a usufruir do tratamento favorecido estabelecido em seus arts. 42 a 49, quando for o caso;

J D R DOS SANTOS LTDA:53619055000140
Assinado de forma digital por J D R DOS SANTOS LTDA:53619055000140
Dados: 2026.05.27 11:55:14 -03'00'

J.D.R. DOS SANTOS LTDA
R. Dom Manoel, 16, Parque Verde
66633-740 BELÉM – PA
CNPJ: 53.619.055/0001-40 – IE: 159369762
Fone: (91) 98541-7875
tsstampcomercial@gmail.com

DECLARAÇÃO DE PROPOSTA ECONOMICA

DECLARAMOS que a proposta econômica compreende a integralidade dos custos para atendimento dos direitos trabalhistas assegurados na Constituição Federal, nas leis trabalhistas, nas normas infralegais, nas convenções coletivas de trabalho e nos termos de ajustamento de conduta vigentes na data de entrega das propostas.

DECLARAÇÃO DE CONHECIMENTO

DECLARA que o licitante tomou conhecimento de todas as informações e das condições locais para o cumprimento das obrigações objeto da licitação

DECLARA, para fins de participação no Pregão Eletrônico nº 12/2026 – FUNCEL, que:

✔ Tomou conhecimento de todas as informações necessárias;

✔ Tem pleno conhecimento das condições técnicas e operacionais para execução do objeto;

✔ Está ciente das exigências constantes no Edital, no Termo de Referência e demais anexos;

✔ Possui condições de executar integralmente o objeto, assumindo total responsabilidade pelo seu cumprimento.
Declara, ainda, que não poderá alegar posteriormente desconhecimento de quaisquer condições relacionadas à execução do contrato.

DECLARA, para fins de participação no Pregão Eletrônico nº 12/2026 – FUNCEL, que:

✔ Executará os serviços objeto da licitação no município de Canaã dos Carajás/PA, conforme exigido no edital;

✔ Disponibilizará estrutura operacional, equipe e logística necessárias para atendimento local;

✔ Assume total responsabilidade pelo cumprimento dos prazos, especialmente os prazos reduzidos de entrega estabelecidos no Termo de Referência.

Declara, ainda, estar ciente de que o descumprimento desta obrigação poderá ensejar penalidades previstas na Lei nº 14.133/2021 e no edital.

DECLARAMOS, ainda que estamos cientes quanto as especificações técnicas descritas no Termo de Referência (Anexo I) do Edital.

DECLARAÇÃO DE SUSTENTABILIDADE AMBIENTAL

A **J.D. R. DOS SANTOS LTDA**, inscrita no CNPJ/MF sob o n.º **53.619.055/0001-40,** sediada á Rua Dom Manoel, nº 16, Parque Verde, Belém, PA, CEP 66633-740, BRASIL, **DECLARA** expressamente que atende aos critérios de qualidade ambiental e sustentabilidade socioambiental, respeitando as normas de proteção do meio ambiente.

DECLARAÇÃO DE CUMPRIMENTO DO DISPOSTO NA EMENDA CONSTITUCIONAL ESTADUAL N.º 42/2008

A **J.D. R. DOS SANTOS LTDA**, inscrita no CNPJ/MF sob o n.º **53.619.055/0001-40,** sediada á Rua Dom Manoel, nº 16, Parque Verde, Belém, PA, CEP 66633-740, BRASIL, **DECLARA**, sob as penas da Lei, que:

( ) Possui no quadro de empregados um percentual mínimo de 5% (cinco por cento) de pessoas com deficiência;

(X) Possui em seu quadro menos de 20 (vinte) funcionários.

FORMA DE PAGAMENTO: O pagamento será efetuado em no máximo 30 (trinta) dias após a manifestação favorável do Setor fiscalizador na Nota Fiscal Eletrônica (NFe) apresentada.

O prazo de validade desta proposta é de:	120 (CENTO E VINTE) DIAS

O prazo de entrega / execução do objeto licitado é de: conforme necessidade da contratante dentro do prazo de vigência contratual, e o que foi estabelecido em Termo de Referencia.

o prazo de garantia é de:	365 (Trezentos e Sessenta e Cinco) dias.

J D R DOS SANTOS LTDA:53619055000140

Assinado de forma digital por J D R DOS SANTOS LTDA:53619055000140
Dados: 2026.05.27 11:55:23 -03'00'

J.D.R. DOS SANTOS LTDA
R. Dom Manoel, 16, Parque Verde
66633-740 BELÉM – PA
CNPJ: 53.619.055/0001-40 – IE: 159369762
Fone: (91) 98541-7875
tsstampcomercial@gmail.com

J.D. R. DOS SANTOS LTDA
CNPJ: 53.619.055/0001-40

J D R DOS SANTOS LTDA:53619055000140

Assinado de forma digital por J D R DOS SANTOS LTDA:53619055000140
Dados: 2026.05.27 11:55:31 -03'00'

PORTFÓLIO

JDR
DOS SANTOS LTDA

QUEM SOMOS

Somos uma empresa de comunicação visual experiente e comprometida, criada com o objetivo de desenvolver trabalhos no ramo da comunicação visual de forma responsável, inovadora, ética e ágil.

Idealizada e criada em 2024, atuamos com um atendimento personalizado e sob medida, buscando sempre encontrar soluções que atendam às necessidades de nossos clientes.

JDR DOS SANTOS LTDA

NOSSOS VALORES

Agilidade

Buscamos entregar nossas soluções no menor tempo possível.

Paixão por Excelência

Somos apaixonados em prestar um serviço com excelência e qualidade cinco estrelas.

Responsabilidade socioambiental

Buscamos, sempre que possível, agir em prol da preservação do meio ambiente.

Flexibilidade

Buscamos nos adaptar às condições estabelecidas por nossos clientes, focando sempre na solução de seus problemas.

Respeito

Promovemos um ambiente de trabalho ético e equitativo, respeitando as diferenças e individualidades de cada colaborador e cliente.

NOSSA MISSÃO

Garantir que nossos clientes obtenham soluções em comunicação visual, ágeis, customizadas e de qualidade.

VISÃO

Ser referência nacional em comunicação visual, por sempre encontrar soluções que atendam às necessidades de nossos clientes de forma ágil e com alto nível de qualidade.

DOS SANTOS LTDA

NOSSOS TRABALHOS

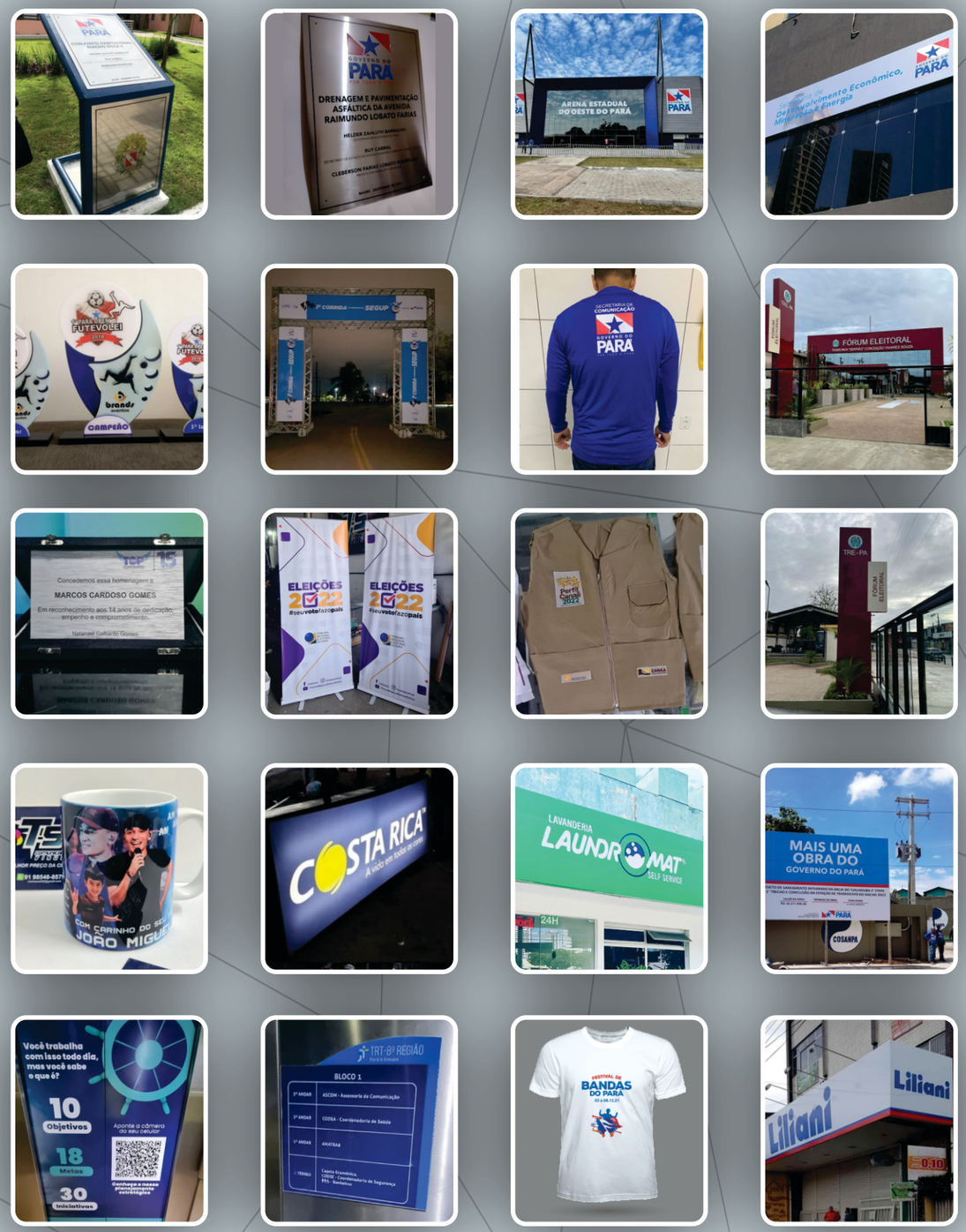

CARTÕES DE VISITA
PANFLETOS; FLYERS; FOLDERS
CERTIFICADOS
CONVITES

PLOTAGENS
BANNERS
WIND BANNERS
BACKDROPS
CAVALETES

PLACAS DE AÇO
PLACAS DE ACRÍLICO
PLACAS EM LONA COM ESTRUTURA
FACHADA EM ACM COM ESTRUTURA

MEDALHAS
TROFÉUS
DISPLAYS DE MESA
BLOCOS
CALENDÁRIOS
PASTAS
CARTAZES
BRINDES EM GERAL
E MUITO MAIS!

NOSSOS CLIENTES

DESEJA SOLICITAR UM ORÇAMENTO? ENVIAR ALGUMA SUGESTÃO?

WHATSAPP - EMAIL

91 985 417 875

tsstampcomercial@gmail.com

JDR
DOS SANTOS LTDA

ESTADO DO MARANHÃO
DEFENSORIA PÚBLICA DO ESTADO DO MARANHÃO – DPE/MA.

PREGÃO ELETRÔNICO SRP Nº 90012/2026-DPE/MA
PROCESSO SEI Nº 0001760.110000938.0.2026

OBJETO: Formação de Registro de Preços para futura aquisição de materiais gráficos, conforme especificações, quantitativos, padrões de qualidade e condições estabelecidas no Termo de Referência, destinados a atender as demandas da Defensoria Pública, observadas as condições estabelecidas neste Edital e seus anexos.

CARTA PROPOSTA

À
Defensoria Pública do Estado do Maranhão – DPE/MA.
Ref.: Pregão Eletrônico SRP Nº 90012/2026-DPE/MA

Prezados Senhores,

Propomos à Defensoria Pública do Estado do Maranhão – DPE/MA, o fornecimento de materiais gráficos, obedecendo às estipulações e asseverando que:

a) Cumpriremos rigorosamente toda a legislação aplicável ao fornecimento, conforme contratado;
b) Assumimos o compromisso de bem e fielmente fornecer o objeto desta proposta; e
c) Em caso de divergência no preço apresentado em algarismos e por extenso, prevalecerá este último.

1. Ofertamos como preço total para fornecimento descritos na Proposta de Preços, nos termos da Lei, o valor de 125.450,00 (cento e vinte e cinco mil e quatrocentos e cinquenta reais), estando já incluídos, além do lucro, todas as despesas e custos de qualquer natureza, incidentes sobre o objeto deste Pregão, inclusive impostos, taxas, fretes e demais encargos;
2. O prazo de validade da proposta será de 60 (sessenta) dias, contados da data de abertura da sessão pública estabelecida no preâmbulo deste Edital;
3. A Contratada deverá realizar a entrega dos materiais, em perfeitas condições sem avarias, no local determinado, em dias de expediente normal realizando prévio agendamento, no seguinte endereço: Av Junior Coimbra, s/n – Bairro: Jardim Renascença II, CEP: 65075-696 - São Luís/MA, de Segunda à Sexta-feira, das 08h30min às 11h e das 14h às 16h;
4. O prazo de garantia mínimo dos materiais é de 30 (trinta) dias a partir do recebimento definitivo, conforme descrito no item 6.2 do Termo de Referência;
5. O prazo de entrega dos materiais é de 15 (quinze) dias corridos, contados do envio da Ordem de Fornecimento, a ser assinada pelo Ordenador de Despesas da Contratante, contendo as informações dos itens, quantidades, preços unitários e totais, que será enviada para o e-mail do fornecedor;
6. A validade da Ata de Registro de Preços será de 1 (um) ano, contado a partir do primeiro dia útil subsequente à data de divulgação no PNCP, podendo ser prorrogada por igual período, mediante a anuência do fornecedor, desde que comprovado o preço vantajoso e renovado o quantitativo originalmente registrado, em conformidade com o Ato Nº 052-DPGE de 19 de agosto de 2025 e legislação vigente.;

7. Declaramos expressamente, que nossa proposta econômica compreende a integralidade dos custos para atendimento dos direitos trabalhistas assegurados na Constituição Federal, nas leis trabalhistas, nas normas infralegais, nas convenções coletivas de trabalho e nos termos de ajustamento de conduta vigentes na data de entrega desta proposta;
8. Dados da Empresa: SOUSA & MIRANDA COMERCIO E SERVIÇOS LTDA (WD COMERCIO & SERVIÇOS), inscrita no CNPJ sob nº 59.939.303/0001-17, Inscrição Estadual sob nº 12.898.058-3 e Inscrição Municipal sob nº 2045662. Situada na Avenida Principal, Nº 17, Porto do Mocajutuba, CEP: 65.130-000 - Paço do Lumiar – MA. Celular: (98) 9 9969-7923 | WhatsApp: (98) 9 8828-7616 - E-mails: comercial.wdcomercioservicos@gmail.com | Dados Bancários: Itáu, Número: 341, Agência: 8805, Conta Corrente: 98357-7 (CHAVE PIX: comercial.wdcomercioservicos@gmail.com);
9. Responsáveis pela assinatura do Contrato: Walter de Sousa Silva, sócio/administrador, CI nº 14170072000-3 SSP/MA, CPF nº 758.230.633-34, residente domiciliar à Rua do Açaí, Quadra 32, Nº 42, Lot. Lima Verde, CEP: 65.130-000 – Paço do Lumiar – MA e Denilson Rodrigues Miranda, sócio/administrador, CI nº 032727222007-9 SESEC/MA, CPF nº 051.421.553-43, residente domiciliar à Avenida Principal, 17-A, Porto do Mocajutuba, CEP: 65.130-000 – Paço do Lumiar – MA.

WALTER DE SOUSA SILVA:75823063334
Assinado digitalmente por WALTER DE SOUSA SILVA:75823063334
ND: C=BR, CN=WALTER DE SOUSA SILVA:75823063334, O=ICP-Brasil, OU=AC SyngularID Multipla
Razão: Eu sou o autor deste documento
Localização:
Data: 2026.05.27 14:52:36-03'00'
Foxit PDF Reader Versão: 2026.1.1

Walter de Sousa Silva
Sócio/Administrador
CPF: 758.230.633-34
RG: 14170072000-3 SSP/MA

DENILSON RODRIGUES MIRANDA:05142155343
Assinado digitalmente por DENILSON RODRIGUES MIRANDA:05142155343
ND: C=BR, CN=DENILSON RODRIGUES MIRANDA:05142155343, O=ICP-Brasil, OU=AC SyngularID Multipla
Razão: Eu sou o autor deste documento
Localização:
Data: 2026.05.27 14:54:45-03'00'
Foxit PDF Reader Versão: 2026.1.1

Denilson Rodrigues Miranda
Sócio/Administrador
CPF: 051.421.553-43
RG: 032727222007-9 SESEC/MA

ESTADO DO MARANHÃO
DEFENSORIA PÚBLICA DO ESTADO DO MARANHÃO – DPE/MA.

PREGÃO ELETRÔNICO SRP Nº 90012/2026-DPE/MA
PROCESSO SEI Nº 0001760.110000938.0.2026

OBJETO: Formação de Registro de Preços para futura aquisição de materiais gráficos, conforme especificações, quantitativos, padrões de qualidade e condições estabelecidas no Termo de Referência, destinados a atender as demandas da Defensoria Pública, observadas as condições estabelecidas neste Edital e seus anexos.

ADEQUAÇÃO DA PROPOSTA DE PREÇOS

GRUPO 6

ITEM	UNID.	CATMAT	ESPECIFICAÇÃO DO PRODUTO	QTDE.	P. UNITÁRIO (R$)	PREÇO TOTAL (R$)
27	Unid.	473391	Placa Homenagem Material Placa: Aço Escovado, Comprimento Placa: 17CM, Largura Da Placa: 13CM, Material Revestimento Interno: Veludo, Características Adicionais: Conforme Modelo Do Órgão ✓ Marca: WD ✓ Modelo: Placa de Homenagem Sustentável	0100	14,80	1.480,00
28	Unid.	605435	Placa Identificação Material: Pvc, Comprimento: 30CM, Altura: 30CM, Espessura: 2MM, Largura: 30CM, Características Adicionais 1: Descrição "Risco De Incêndio", Fixação: Orificios De Fixação E De Facil Instalação ✓ Marca: WD ✓ Modelo: Placa de Inauguração	0050	19,80	990,00
29	Unid.	607082	Troféu Material: Acrílico, Acabamento Superficial: Polido, Material Base: Mdf, Altura: 14CM, Largura: 8CM, Formato: De Acordo Projeto, Características Adicionais: Impressão Colorida, Finalidade: Premiação ✓ Marca: WD ✓ Modelo: Placa de premiação	0500	48,00	24.000,00
30	Unid.	371754	Placa Acrílica Material: Acrílico Cristal, Transmitância: Transparente, Comprimento: 15CM, Largura: 10CM, Características Adicionais:	0200	15,70	3.140,00

			Prisma/Visualização Ambos Lados, Aplicação: Para Identificação De Nomes Em Mesas ✓ Marca: WD ✓ Modelo: Placa Acrílica			
31	Unid.	293938	Suporte Placa Identificação Material: Acrílico Transparente, Comprimento: 30,50CM, Largura: 21,50CM, Espessura: 2MM, Características Adicionais: Dobra Para Encaixe De Papel ✓ Marca: WD ✓ Modelo: SUPORTE EM ACRÍLICO	0050	17,70	885,00
32	Unid.	471772	Placa Acrílica Material: Acrílico Cristal, Transmitância: Transparente, Espessura: 3MM, Características Adicionais: Display Vertical Com Fixação Por Fita Dupla-Face ✓ Marca: WD ✓ Modelo: SUPORTE EM ACRÍLICO	0050	34,00	1.700,00
33	Unid.	601700	Botom Material: Latão, Cor: Dourada, Finalidade: Premiação Desempenho Funcional, Comprimento: 4CM, Largura: 1CM, Tipo Fixação: Alfinete E Suporte Na Base ✓ Marca: WD ✓ Modelo: Bottons	2000	14,70	29.400,00
34	Unid.	606224	Medalha Material: Metal, Cor: Prata, Diâmetro: 60MM, Finalidade: Homenagem, Acabamento: Polido, Espessura: 4MM, Características Adicionais: Personalizada Conforme Modelo, Tipo: Disco, Componentes: Estojo Forrado Em Veludo ✓ Marca: WD ✓ Modelo: Medalhas personalizadas fundida com estojo	0300	99,00	29.700,00
	Valor Total do Grupo 6					R$ 91.295,00
Noventa e Um Mil e Duzentos e Noventa e Cinco Reais						

GRUPO 7						
ITEM	UNID.	CATMAT	ESPECIFICAÇÃO DO PRODUTO	QTDE.	P. UNITÁRIO (R$)	PREÇO TOTAL (R$)
35	Unid.	474498	Sacola Material: Papel Kraft, Largura: 33CM, Tipo Alça: Torcida, Características Adicionais: Personalizada, Altura: 28CM, Aplicação: Acondicionamento De Objetos Variados, Gramatura: 110G/M2 ✓ WD ✓ Sacola de papel	0200	3,90	780,00
36	Unid.	446044	Sacola Material: Papel Kraft, Largura: 18CM, Tipo Alça: Torcida, Características Adicionais: Impressão Policromática, Altura: 30CM, Aplicação: Acondicionamento De Livros, Gramatura: 110G/M2 ✓ WD ✓ Sacola de papel	0350	4,40	1.540,00
37	Unid.	486654	Sacola Material: Papel Kraft, Largura: 30CM, Tipo Alça: Torcida, Características Adicionais: Personalizada, Altura: 40CM, Tipo: De Mão, Aplicação: Acondicionamento De Objetos Variados, Gramatura: 160G/M2 ✓ WD ✓ Sacola de papel	0150	6,90	1.035,00
38	Unid.	480102	Sacola Material: Algodão Cru, Comprimento: 40CM, Largura: 36CM, Cor: 1/0, Material Alça: Algodão Trançado, Diâmetro Alça: 30MM, Características Adicionais: Conforme Modelo, Comprimento Da Alça: 60CM, Gramatura: 247G/M2 ✓ WD ✓ Sacolas Ecobag	0500	8,80	4.400,00
39	Unid.	427058	Caneta Esferográfica Material: Bambú, Material Ponta: Plástico Com Esfera De Tungstênio, Cor Tinta: Azul, Características Adicionais: Clipe Plástico, Personalizada Conforme Modelo ✓ WD ✓ Caneta ecológica	5000	2,40	12.000,00

40	Unid.	357042	Cartão Identificação Material: Cartão Em Pvc Branco, Comprimento: 540MM, Largura: 865MM, Aplicação: Confecção Crachás ✓ WD ✓ Crachás funcionais	1000	9,80	9.800,00
41	Unid.	617574	Cordão Arremate Material: Poliéster, Cor: Variada, Aplicação: Crachá, Características Adicionais: Conforme Modelo, Acabamento: Metais Niquelados, Prendedor Jacaré, Comprimento: 80CM, Largura: 15MM ✓ WD ✓ Cordão para crachá	1000	2,80	2.800,00
42	Unid.	385346	Prendedor De Crachá Material: Plástico, Comprimento: 10CM, Largura: 6CM, Características Adicionais: Com Garra Jacaré, Transmitância: Transparente ✓ WD ✓ Porta Crachá	1000	1,80	1.800,00
			Valor Total do Grupo 7			R$ 34.155,00
Trinta e Quatro Mil e Cento e Cinquenta e Cinco Reais						

	VALOR GLOBAL DA ADEQUAÇÃO DA PROPOSTA DE PREÇOS	R$ 125.450,00
CENTO E VINTE E CINCO MIL E QUATROCENTOS E CINQUENTA REAIS.		

Paço do Lumiar, 27 de maio de 2026

Atenciosamente,

WALTER DE SOUSA SILVA:75823063334
Assinado digitalmente por WALTER DE SOUSA SILVA:75823063334
ND: C=BR, CN=WALTER DE SOUSA SILVA:75823063334, O=ICP-Brasil, OU=AC SyngularID Multipla
Razão: Eu sou o autor deste documento
Localização:
Data: 2026.05.27 14:53:12-03'00'
Foxit PDF Reader Versão: 2026.1.1

Walter de Sousa Silva
Sócio/Administrador
CPF: 758.230.633-34
RG: 14170072000-3 SSP/MA

DENILSON RODRIGUES MIRANDA:05142155343
Assinado digitalmente por DENILSON RODRIGUES MIRANDA:05142155343
ND: C=BR, CN=DENILSON RODRIGUES MIRANDA:05142155343, O=ICP-Brasil, OU=AC SyngularID Multipla
Razão: Eu sou o autor deste documento
Localização:
Data: 2026.05.27 14:53:50-03'00'
Foxit PDF Reader Versão: 2026.1.1

Denilson Rodrigues Miranda
Sócio/Administrador
CPF: 051.421.553-43
RG: 032727222007-9 SESEC/MA

Proposta ajustada - Grupo 06 e 07 - SOUSA & MIRANDA (0378916) SEI 0001760.110000938.0.2026 / pg. 399

DEFENSORIA PÚBLICA
do Estado do Maranhão

DESPACHO

CPC /Comissão Permanente de Contratação

DESTINATÁRIO

À Divisão de Material,

Trata-se do **Processo nº 0001760.110000938.0.2026,** para **aquisição de material gráfico** - Pregão Eletrônico SRP nº 90.012/2026 – DPE/MA,

Encaminhamos, para análise e emissão de parecer técnico, as propostas adequadas e os documentos de habilitação apresentados pelas seguintes empresas:

EDITORA E GRAFICA IMPRIME LTDA — grupos 01 e 02;

J.D. R. DOS SANTOS LTDA — grupos 03, 04 e 05; e

SOUSA & MIRANDA COMERCIO E SERVICOS LTDA — grupos 06 e 07.

Solicita-se a verificação do atendimento às especificações previstas no instrumento convocatório, bem como da conformidade da documentação de habilitação apresentada pelas licitantes.

São Luís-MA, em **27** de **maio** de **2026**.

Comissão Permanente de Contratação

sei! assinatura eletrônica

Documento assinado eletronicamente por **Lilian Ribeiro de Santana Goulart**, **Assessora Técnica**, em 27/05/2026, às 16:14, conforme horário oficial de Brasília, com fundamento no § 3º do art. 4º, do Decreto n.º 10.543, de 13 de novembro de 2020.

A autenticidade do documento pode ser conferida no link Validar Documento informando o código verificador **0379015** e o código CRC **93793417**.

DEFENSORIA PÚBLICA do Estado do Maranhão

Divisão de Material DPE <material@ma.def.br>

Diligência — Complementação documental e correção formal da proposta readequada — (Pregão Eletrônico SRP nº 90012/2026-DPE/MA)

4 mensagens

Divisão de Material DPE <material@ma.def.br> 28 de maio de 2026 às 11:45
Para: TSSTAMPCOMERCIAL@gmail.com

Prezados Senhores,

Durante a análise da documentação de habilitação apresentada pela empresa J.D. R. DOS SANTOS LTDA., referente ao procedimento licitatório em epígrafe, verificou-se que, após consulta ao SICAF, consta apenas o Balanço Patrimonial referente ao exercício de 2024.

Contudo, o item 8.5.2 do Edital exige a apresentação dos 2 (dois) últimos balanços patrimoniais, devidamente registrados na Junta Comercial competente, bem como dos respectivos índices contábeis, para fins de comprovação da qualificação econômico-financeira.

Dessa forma, com fundamento no art. 64 da Lei nº 14.133/2021, solicita-se, em sede de diligência, a apresentação do Balanço Patrimonial referente ao exercício de 2025, devidamente registrado na Junta Comercial, acompanhado dos respectivos índices contábeis, no prazo estabelecido neste e-mail oficial, a fim de complementar a documentação de habilitação.

Além disso, durante a análise da proposta readequada apresentada para os **Grupos 03, 04 e 05**, foi identificada inconsistência formal na identificação dos itens **23 a 26**, os quais constam na proposta como pertencentes ao **"LOTE 04"**, quando, conforme o **Anexo I do Termo de Referência**, correspondem ao **Grupo 05**.

Assim, solicita-se também o envio da **proposta readequada corrigida**, apenas para ajuste da identificação do grupo/lote dos itens 23 a 26, **sem alteração dos valores unitários e totais já ofertados** e sem modificação da substância da proposta.

Os documentos solicitados deverão ser encaminhados no prazo de **2 horas**, contado do recebimento deste e-mail, sob pena de análise da documentação com base nos elementos já constantes dos autos e adoção das providências cabíveis, nos termos do Edital e da Lei nº 14.133/2021.

Atenciosamente,

--

JDR DOS SANTOS <tsstampcomercial@gmail.com> 28 de maio de 2026 às 12:57
Para: Divisão de Material DPE <material@ma.def.br>

SEGUE

[Texto das mensagens anteriores oculto]

2 anexos

BALANCO_2025_JDR.pdf
830K

0 - PROPOSTA COMERCIAL.pdf
513K

Divisão de Material DPE <material@ma.def.br> 28 de maio de 2026 às 14:24
Para: JDR DOS SANTOS <tsstampcomercial@gmail.com>

Prezados Senhores,

Durante a análise da proposta readequada apresentada pela empresa **J.D.R. dos Santos LTDA.**, referente ao **Pregão Eletrônico SRP nº 90012/2026-DPE/MA**, verificou-se que a correção referente à identificação dos itens **23 a 26** como pertencentes ao **Lote/Grupo 05** foi devidamente realizada.

Contudo, constatou-se que a proposta ainda contém declarações com referência a procedimento diverso do presente certame, especificamente menções ao **Pregão Eletrônico nº 12/2026 – FUNCEL** e à execução no município de **Canaã dos Carajás/PA**.

Dessa forma, solicita-se, em sede de diligência, a apresentação de **proposta readequada retificada**, exclusivamente para **exclusão das referências ao Pregão Eletrônico nº 12/2026 – FUNCEL e ao município de Canaã dos Carajás/PA**, mantendo-se inalterados todos os valores unitários e totais já ofertados, bem como as demais condições da proposta.

Ressalta-se que a presente diligência possui natureza meramente formal, destinada ao saneamento da proposta, sem alteração da substância do documento e sem possibilidade de majoração dos preços apresentados.

Solicita-se o envio da proposta retificada no prazo de 1 hora contado do recebimento deste e-mail, sob pena de análise com base nos documentos constantes dos autos e adoção das providências cabíveis, nos termos do Edital e da Lei nº 14.133/2021.

Atenciosamente,

[Texto das mensagens anteriores oculto]

--

JDR DOS SANTOS <tsstampcomercial@gmail.com> 28 de maio de 2026 às 14:47
Para: Divisão de Material DPE <material@ma.def.br>

SEGUE PROPOSTA AJUSTADA

[Texto das mensagens anteriores oculto]

---

0 - PROPOSTA COMERCIAL.pdf
464K

J.D.R. DOS SANTOS LTDA
R. Dom Manoel, 16, Parque Verde
66633-740 BELÉM – PA
CNPJ: 53.619.055/0001-40 – IE: 159369762
Fone: (91) 98541-7875
tsstampcomercial@gmail.com

PREGÃO ELETRÔNICO SRP Nº 90012/2026-DPE/MA

A DEFENSORIA PÚBLICA DO ESTADO DO MARANHÃO - DPE

DATA: 27 de maio de 2026, ou no primeiro dia útil subsequente, na hipótese de não haver expediente nesta data.
HORA: 09:30
horas (nove horas e trinta minutos) – horário de Brasília-DF.
LOCAL: Portal de Compras do Governo Federal – www.compras.gov.br
CÓDIGO UASG: 453747

Objeto: Formação de Registro de Preços para futura aquisição de materiais gráficos, conforme especificações, quantitativos, padrões de qualidade e condições estabelecidas no Termo de Referência, destinados a atender as demandas da Defensoria Pública, observadas as condições estabelecidas neste Edital e seus anexos.

PROCESSO LICITATÓRIO PREGÃO ELETRÔNICO SRP Nº 90012/2026-DPE/MA			PLANILHA DE LICITAÇÃO -PREGÃO ELETRÔNICO SRP Nº 90012/2026-DPE/MA								
GRUPO	ITEM	DESCRIÇÃO	UND.	CUSTO DE AQUISIÇÃO DO PRODUTO - VALOR UNITÁRIO	MARCA	FABRICANTE	QUANT.	V.UNIT. ESTIMADO	V.TOTAL ESTIMADO	VALOR FINAL UNT	VALOR FINAL TOTAL
LOTE 03	15	Certificado com Moldura: Certificado: - Tamanho: 21 cm x 29 cm; Papel couchê com brilho 250g; Model o a ser definido; Moldura Moldura em madeira 2mm; Cor a definir (conforme cor da impressão do certificado); Fundo em Eucatex de 3 MM; Abertura do fundo com Flex Points; Vidro de 2MM incolor; Suporte estilo gravata e gancho para pendurar; Emb alado em plástico bolha, isopor e caixa de papelão para que o produto chegue em erfeito estado;	UND.	R$35,00	JDR	JDR	300	R$92,50	R$27.750,00	R$60,00	R$ 18.000,00
	16	Moldura para certificado: Moldura em madeira; Espessura 2cm; Cor a definir (conf orme cor da impressão do certificado); Fundo em Eucatex de 3MM; Abertura do fundo com Flex Points; Vidro de 2MM incolor; Suporte estilo gravata e gancho para pendurar; Embalado em plástico bolha, isopor e caixa de papelão para que o produto chegu e em perfeito estado;	M²	R$25,00	JDR	JDR	100	R$132,50	R$13.250,00	R$100,00	R$ 10.000,00
	17	Quadro com moldura tamanhos variados: Quadro tamanhos variados; Imagens, gravuras e fotos conforme tamanhos e demandas a serem definidos; Papel couchê com b rilho 150g a 250g; Moldura em madeira: Espessura da madeira: mínimo 2cm e máximo de 10 cm; Cores e modelos a serem definidos, conforme formato e modelo de quadro; Fundo em Eucatex 3mm; Paspatur, cores variadas, a ser definido se necessário; Vidro de 2mm incolor; Serrilha para fixação em parede, ou modelo gravata para mesa; Embalado em plástico bolha, isopor e caixa de papelão para que o produto chegue em perfeito estado.	M²	R$25,00	JDR	JDR	500	R$250,00	R$125.000,00	R$125,00	R$ 62.500,00
	VALOR TOTAL DOS ITENS: NOVENTA MIL E QUINHENTOS REAIS.										R$ 90.500,00

J D R DOS SANTOS LTDA:53619055000140

Assinado de forma digital por J D R DOS SANTOS LTDA:53619055000140
Dados: 2026.05.28 14:44:48 -03'00'

J.D.R. DOS SANTOS LTDA
R. Dom Manoel, 16, Parque Verde
66633-740 BELÉM – PA
CNPJ: 53.619.055/0001-40 – IE: 159369762
Fone: (91) 98541-7875
tsstampcomercial@gmail.com

LOTE 04	18	Plotagem para veículos com remoção de adesivo antigo e limpeza: - Material: Película vinílica autoadesiva, automotiva; Impressão em policromia, colorida; Com laminação protetora ou verniz UV; Recorte eletrônico: redondo, quadrado, corte especial e conforme necessidade; Aplicação nos veículos da Defensoria; - Modelos a serem definidos; Visita técnica e medição: A contratada deverá comparecer previam ente ao local para vistoria e levantamento de medidas , antes da confecção do material, fazer o dimensionamento do arquivo conforme a necessidade e compatibilidade com o local de instalação; Preparação da superfície: Antes da aplicação, a contratada dever á executar a preparação do local/superfície , incluindo limpeza , remoção de poeira, gordura e outras sujidades, e demais ajustes necessários para garantir perfeita aderência e acabamento;	M²	R$35,00	JDR	JDR	300	R$160,00	R$48.000,00	R$80,00	R$ 24.000,00
	19	Adesivo para cerâmica Adesivo vinil de alta qualidade; Acabamento: fosco, brilhante ou texturizado, conforme necessidade; Com laminação protetora ou verniz de proteção; Resistência: resistente à umidade, às intempé ries e a produtos de limpeza; Fixação: tecnologia de colagem que evita bolhas e facilita a remoção sem danificar a superfície; Visita técnica e medição: A contratada deverá comparecer previamente ao local para vistoria e levantamento de medidas , fazer a adequação do material antes da confecção do mesmo, fazer o dimensionamento do arquivo conforme a necessidade. Aplicação no local: a contratante deverá limpar a superfície onde será aplicado o adesivo. O adesivo deverá ser aplicado no local pela contrat ada , com mão de obra inclusa, garantindo alinhamento , acabamento uniforme , sem bolhas, dobras ou descolamentos. Impressão: qualidade fotográfica, com tintas UV resistentes ao desgaste.	M²	R$35,00	JDR	JDR	50	R$135,00	R$6.750,00	R$67,50	R$ 3.375,00
	20	Adesivo Vinil para parede Material: Adesivo vinil de alta qualidade. Acabamento: fosco, brilhante ou texturizado conforme necessidade; Com laminação protetora ou verniz de proteção; Visita técnica e medição: A contratada deverá comparecer prev iamente ao local para vistoria e levantamento de medidas , a fim de garantir a adequação do material antes da confecção, fazer o dimensionamento do arquivo conforme a necessidade. Preparação da parede: Antes da aplicação, a contratada deverá realizar a pr eparação da superfície , incluindo limpeza , remoção de poeira/resíduos e se necessária aplicação de regularização pontual para assegurar perfeita aderência (em conformidade com o tipo de parede existente). Resistência: alta aderência em superfícies lisas, pintadas e a variações de temperatura; Impressão: resolução mínima de 1440 dpi resistente ao desbotamento; Aplicação no local: O adesivo deverá ser aplicado no local pela contratada , com mão de obra inclusa, garantindo alinhamento , acabamento uniforme , sem bolhas, dobras ou descolamentos.	M²	R$35,00	JDR	JDR	150	R$145,00	R$21.750,00	R$72,50	R$ 10.875,00
	21	Adesivo perfurado Material: Filme perfurado de PVC com adesivo acrílico permanente; Perfuração: 50% de área vazada para visibilidade intern a; Impressão: Resolução mínima de 1440 dpi, utilizando tecnologia eco solvente; Visita técnica e medição: A contratada deverá comparecer previamente ao local para vistoria e levantamento de medidas , antes da confecção do material, fazer o dimensionamen to do arquivo conforme a necessidade e compatibilidade com o local de instalação; Remoção (quando houver): A contratada deverá realizar a remoção do adesivo/material existente incluindo retirada de resíduos de cola e limpeza da superfície, de modo a dei xá la apta para nova aplicação, sem danos ao substrato; Preparação da superfície: Antes da aplicação, a contratada deverá executar a preparação do local/superfície , incluindo limpeza , remoção de poeira, gordura e outras sujidades, e demais ajustes necess ários para garantir perfeita aderência e acabamento; Aplicação no local: O adesivo deverá ser aplicado no local pela contratada , com mão de obra inclusa, garantindo alinhamento , acabamento uniforme , sem bolhas, dobras ou descolamentos;	M²	R$50,00	JDR	JDR	50	R$130,00	R$6.500,00	R$67,50	R$ 3.375,00
	22	Adesivo de vinil Personalizado com corte especial Adesivo vinil de alta qualidade; Acabamento: brilhante, fosco ou transparente conforme necessidade; Recorte eletrônico (ou conforme necessidade);	M²	R$25,00	JDR	JDR	500	R$121,00	R$60.500,00	R$60,50	R$ 30.250,00

J D R DOS SANTOS LTDA:53619055000140

Assinado de forma digital por J D R DOS SANTOS LTDA:53619055000140
Dados: 2026.05.28 14:45:00 -03'00'

J.D.R. DOS SANTOS LTDA
R. Dom Manoel, 16, Parque Verde
66633-740 BELÉM – PA
CNPJ: 53.619.055/0001-40 – IE: 159369762
Fone: (91) 98541-7875
tsstampcomercial@gmail.com

		Vis ita técnica e medição: A contratada deverá comparecer previamente ao local para vistoria e levantamento de medidas , antes da confecção do material, fazer o dimensionamento do arquivo conforme a necessidade e compatibilidade com o local de instalação; Pre paração da superfície: Antes da aplicação, a contratada deverá executar a preparação do local/superfície , incluindo limpeza , remoção de poeira, gordura e outras sujidades, e demais ajustes necessários para garantir perfeita aderência e acabamento; Aplica ção no local: O adesivo deverá ser aplicado no local pela contratada , com mão de obra inclusa, garantindo alinhamento , acabamento uniforme , sem bolhas, dobras ou descolamentos;									
	VALOR TOTAL DOS ITENS: SETENTA E UM MIL OITOCENTOS E SETENTA E CINSO REAIS .										**R$ 71.875,00**
LOTE 05	**23**	Banner: Tamanho aproximado: 0,80 cm x 1,20 m; Impressão em policromia, colorida; Cores variadas; Acompanhado por bastão de madeira e estirante; Com suporte para banner; Modelos variados a serem definidos;	**UND.**	**R$25,00**	**JDR**	**JDR**	**200**	**R$79,00**	**R$15.800,00**	**R$39,50**	**R$ 7.900,00**
	24	Wind Banner personalizado Impressão: dupla face; Cor: 4x0 Tamanho mínimo 2,5m e máximo de 3m; Hastes de alumínio; Tecido: 100% poliéster (Oxford ou Microfibra) Base em plástico para coloca areia ou água, no mínimo 6kg; Acompanhada de estrutura completa para montagem, base para piso de alta estabilidade e sistema de fixação que proporciona movimentação suave ao ve nto.	**UND.**	**R$100,00**	**JDR**	**JDR**	**200**	**R$310,00**	**R$62.000,00**	**R$165,00**	**R$ 33.000,00**
	25	Bandeira Wind Banner personalizado Impressão: dupla face e cores vibrantes; Tamanho mínimo 2,5m e máximo de 3m; Tecido: 100% poliéster (Oxford ou Microfibra) Cor: 4x0 Possui reforço na ponta para evitar que rasgue. -Modelo a ser definido;	**UND.**	**R$80,00**	**JDR**	**JDR**	**200**	**R$161,12**	**R$32.224,00**	**R$80,56**	**R$ 16.112,00**
	26	Lona personalizada: Tamanho mínimo 3 x 2m e máximo 6 x 4m; Lona em 380g Impressão: em policromia; Co r: 4x0; Revestimento: brilho; Personalização variadas; Com ilhós ou velcro; Modelos variados a serem definidos;	**M²**	**R$35,00**	**JDR**	**JDR**	**100**	**R$90,00**	**R$9.000,00**	**R$45,00**	**R$ 4.500,00**
	VALOR TOTAL DOS ITENS: SESSENTA E UM MIL QUINHENTOS E DOZE REAIS .										**R$ 61.512,00**

VALOR TOTAL DOS ITENS: 223.887,00 - DUZENTOS E VINTE E TRES MIL OITOCENTOS E OITENTA E SETE REAIS.

Obs: Todos os itens contidos nesta proposta obedecerão as descrições contidas no termo de referencia, para efeitos de contratação.

DADOS BANCARIOS:

Instituição: BANCO: 237 BRADESCO | **AGÊNCIA: 2046**

CONTA-CORRENTE: 53288-6

Declaramos que examinamos, conhecemos e nos submetemos às condições contidas no Edital retro mencionado, bem como verificamos todas as especificações nele e em seus Anexos exaradas, não havendo qualquer discrepância nas informações e/ou documentos que fazem parte desta proposta.

Declaramos, que estamos cientes de todas as condições que possam, de qualquer forma, influenciar na integral execução do objeto, bem como na elaboração desta Proposta, assumimos a total responsabilidade por erros ou omissões nela existentes.

J D R DOS SANTOS LTDA:53619055000140

Assinado de forma digital por J D R DOS SANTOS LTDA:53619055000140
Dados: 2026.05.28 14:45:19 -03'00'

J.D.R. DOS SANTOS LTDA
R. Dom Manoel, 16, Parque Verde
66633-740 BELÉM – PA
CNPJ: 53.619.055/0001-40 – IE: 159369762
Fone: (91) 98541-7875
tsstampcomercial@gmail.com

Declaramos, que estamos cientes de todas as condições que possam, de qualquer forma, influir nos custos de fornecimento/execução do objeto, tais como: encargos, taxas, tributos, seguros, contribuições sociais, fiscais, trabalhistas e previdenciárias, transportes, entrega/execução, descarregamento, embalagens, licenças, despesas com frete e todas as demais despesas necessárias para o fornecimento/execução do objeto ora licitado; assumindo total responsabilidade por erros ou omissões existentes nesta proposta, inclusive em caso de divergência entre os valores unitário e total.

Declaramos, que a nossa proposta aqui apresentada, que os preços unitários dos objetos ofertados na licitação serão fixos e irreajustáveis, salvo em caso de renovação contratual, a qual deverá ser aplicado o índice da inflação para correção dos valores.

Declaramos, que todos os componentes de despesas de qualquer natureza, custos diretos e indiretos relacionados com salários, encargos trabalhistas, previdenciários e sociais, e todos os demais impostos, taxas e outras despesas decorrentes de exigência legal ou das condições de gestão do contrato a ser assinado, encontram-se inclusos nos preços ofertados; Arcar com todas as despesas, diretas ou indiretas, decorrentes do cumprimento das obrigações assumidas, inclusive aquelas com deslocamentos, enquanto perdurar a vigência da garantia oferecida pela contratada ou fabricante, a que for maior, e ainda, com a disponibilização de material de reposição no mercado nacional por prazo não inferior a 48 (quarenta e oito) horas contados da solicitação do contratante;

Declaramos que a proposta apresentada para participar do Pregão Eletrônico acima especificado foi elaborada de maneira independente e o conteúdo da proposta não foi, no todo ou em parte, direta ou indiretamente, informado, discutido ou recebido de qualquer outro participante potencial ou de fato do Pregão Eletrônico acima especificado, por qualquer meio ou por qualquer pessoa;
A intenção de apresentar a proposta elaborada para participar do Pregão Eletrônico acima especificado não foi informada, discutida ou recebida de qualquer outro participante potencial ou de fato do Pregão Eletrônico acima especificado, por qualquer meio ou por qualquer pessoa;
Que não tentou, por qualquer meio ou por qualquer pessoa, influir na decisão de qualquer outro participante potencial ou de fato do Pregão
Eletrônico acima especificado quanto a participar ou não da referida licitação;
Que o conteúdo da proposta apresentada para participar do Pregão Eletrônico acima especificado não será, no todo ou em parte, direta ou indiretamente, comunicado ou discutido com qualquer outro participante potencial ou de fato do Pregão Eletrônico acima especificado antes da adjudicação do objeto da referida licitação;
Que o conteúdo da proposta apresentada para participar do Pregão Eletrônico acima especificado não foi, no todo ou em parte, direta ou indiretamente, informado, discutido ou recebido de qualquer integrante da CONTRATANTE antes da abertura oficial das propostas; e
Que está plenamente ciente do teor e da extensão desta declaração e que detém plenos poderes e informações para firmá-la. Por ser verdade, firmo a presente declaração.

Declaramos para os devidos fins e sob as penas da Lei, que temos TOTAL condições de assumir e cumprir as especificações do objeto da Licitação em epígrafe, sem prejuízo de qualidade, com os preços contidos na Proposta Reformulada e enviada para a comissão de licitação após o término do pregão.

DECLARAÇÃO EM CUMPRIMENTO AO DISPOSTO NO INCISO XXXIII DO ARTIGO 7º DA C.F.

A **J.D. R. DOS SANTOS LTDA**, inscrita no CNPJ/MF sob o n.º**53.619.055/0001-40,** sediada á Rua Dom Manoel, nº 16, Parque Verde, Belém, PA, CEP 66633-740, BRASIL, **DECLARA** para os devidos fins e sob as penalidades cabíveis, nos termos do inciso VI do artigo 68 da Lei Federal n.º 14.133/2021, em cumprimento ao que exige o inciso XXXIII do artigo 7º da C.F., que não mantêm em seu quadro de pessoal menores de 18 (dezoito) anos em horário noturno de trabalho ou em serviços perigosos ou insalubres, e não emprega menores de 16 (dezesseis) anos, salvo na condição de aprendiz, a partir dos 14 (quatorze) anos.

DECLARAÇÃO DE CONHECIMENTO DO EDITAL

DECLARAMOS que as demonstrações anexadas na referida LICITAÇÂO, para os devidos fins, que tem pleno conhecimento do e seus Anexos bem como cumpre plenamente os requisitos de habilitçõ definidos no referido documento, para todos os efeitos legais, sob pena de aplicações das sanções cabíveis.

DECLARAÇÃO DERESERVA DE CARGOS

DECLARAMOS que as demonstrações anexadas na referida LICITAÇÂO, para os devidos fins, que cumpre as exigencias de reserva de cargos para pessoa com deficiencia e para reabilitado da Previdencia Social, previstas em lei e em outras normas especificas.

DECLARAÇÃO NEGATIVA DE RELAÇÃO FAMILIAR OU PARENTESCO

DECLARAMOS que as demonstrações anexadas na referida LICITAÇÂO, para os devidos fins, que:
1. não possui sócio (s) ou, no caso de sociedade anônima, diretor(es) que seja(m):
a. cônjuge(s), companheiro(s) ou tenha(m) parentesco em linha reta, colateral ou por afinidade, até o terceiro grau, ou que tenham ocupado os mencionados cargos/funções, nos 6 (seis) meses anteriores à data de abertura da sessão pública do procedimento licitatório;
b. cônjuge(s), companheiro(s) ou tenha(m) parentesco em linha reta, colateral ou por afinidade, até o terceiro grau, inclusive, com servidores ocupantes de cargos de direção, chefia e assessoramento vinculados direta ou indiretamente às unidades situadas na linha hierárquica da área encarregada da licitação deste Poder Administrativo, ou que tenham ocupado os mencionados cargos, nos 6 (seis) meses anteriores à data de abertura da sessão pública do procedimento licitatório;
2. está ciente da vedação:
a. da subcontratação, quando autorizada pelo CONTRATANTE, de pessoa física ou jurídica se aquela ou os dirigentes desta mantiverem vínculo de natureza técnica, comercial, econômica, financeira, trabalhista ou civil com servidor ocupante de cargo de direção, chefia ou assessoramento vinculado direta ou indiretamente a unidade situada na linha hierárquica da área encarregada da licitação, ou se deles forem companheiro ou parente em linha reta, colateral ou por afinidade até o terceiro grau inclusive; e
b. da manutenção, aditamento ou prorrogação de contrato de prestação de serviços, caso a CONTRATADA venha a contratar empregados que sejam cônjuges, companheiros ou parentes em linha reta, colateral ou por afinidade, até o terceiro grau, inclusive, de ocupantes de cargos de direção e de assessoramento vinculados ao CONTRATANTE.
3. são verdadeiras as informações prestadas no presente documento, sob pena de responsabilidade civil, administrativa e penal.

DECLARAÇÃO NEGATIVA DE SANÇÕES VIGENTES

DECLARAMOS que as demonstrações anexadas na referida LICITAÇÂO, para os devidos fins, que, não ha sansões vigentes que legalmente proibam a participante de participar e/ou contratar com o contratante;

DECLARAÇÃO DE ATENDIMENTO A RESERVA DE CARGOS

DECLARAMOS o atendimento as exigências de reserva de cargos para pessoa com deficiência e para reabilitado da Previdência Social, previstas em lei e em outras normas específicas.

DECLARAÇÃO DE ATENDER AOS REQUISITOS DE HABILITAÇÃO

DECLARAMOS que as demonstrações anexadas na referida LICITAÇÂO, para os fins atende os requisitos de habilitação e que o declarante respondera pela veracidade das informações prestadas na forma da lei.

DECLARAÇÃO DE QUE PODE USUFRUIR DOS BENEFÍCIOS DE ME E EPP.

DECLARA que cumpre os requisitos estabelecidos no artigo 3° da Lei Complementar nº 123, de 2006, estando apta a usufruir do tratamento favorecido estabelecido em seus arts. 42 a 49, quando for o caso;

DECLARAÇÃO DE PROPOSTA ECONOMICA

DECLARAMOS que a proposta econômica compreende a integralidade dos custos para atendimento dos direitos trabalhistas assegurados na Constituição Federal, nas leis trabalhistas, nas normas infralegais, nas convenções coletivas de trabalho e nos termos de ajustamento de conduta vigentes na data de entrega das propostas.

DECLARAÇÃO DE CONHECIMENTO

DECLARA que o licitante tomou conhecimento de todas as informações e das condições locais para o cumprimento das obrigações objeto da licitação

DECLARAMOS, ainda que estamos cientes quanto as especificações técnicas descritas no Termo de Referência (Anexo I) do Edital.

J D R DOS SANTOS LTDA:53619055000140

Assinado de forma digital por J D R DOS SANTOS LTDA:53619055000140
Dados: 2026.05.28 14:45:28 -03'00'

J.D.R. DOS SANTOS LTDA
R. Dom Manoel, 16, Parque Verde
66633-740 BELÉM – PA
CNPJ: 53.619.055/0001-40 – IE: 159369762
Fone: (91) 98541-7875
tsstampcomercial@gmail.com

DECLARAÇÃO DE SUSTENTABILIDADE AMBIENTAL

A **J.D. R. DOS SANTOS LTDA**, inscrita no CNPJ/MF sob o n.º **53.619.055/0001-40,** sediada á Rua Dom Manoel, nº 16, Parque Verde, Belém, PA, CEP 66633-740, BRASIL, **DECLARA** expressamente que atende aos critérios de qualidade ambiental e sustentabilidade socioambiental, respeitando as normas de proteção do meio ambiente.

DECLARAÇÃO DE CUMPRIMENTO DO DISPOSTO NA EMENDA CONSTITUCIONAL ESTADUAL N.º 42/2008

A **J.D. R. DOS SANTOS LTDA**, inscrita no CNPJ/MF sob o n.º **53.619.055/0001-40,** sediada á Rua Dom Manoel, nº 16, Parque Verde, Belém, PA, CEP 66633-740, BRASIL, **DECLARA**, sob as penas da Lei, que:

( ) Possui no quadro de empregados um percentual mínimo de 5% (cinco por cento) de pessoas com deficiência;

(X) Possui em seu quadro menos de 20 (vinte) funcionários.

FORMA DE PAGAMENTO: O pagamento será efetuado em no máximo 30 (trinta) dias após a manifestação favorável do Setor fiscalizador na Nota Fiscal Eletrônica (NFe) apresentada.

O prazo de validade desta proposta é de:	120 (CENTO E VINTE) DIAS
O prazo de entrega / execução do objeto licitado é de: conforme necessidade da contratante dentro do prazo de vigência contratual, e o que foi estabelecido em Termo de Referencia.	
o prazo de garantia é de:	365 (Trezentos e Sessenta e Cinco) dias.

J D R DOS SANTOS LTDA:53619055000140

Assinado de forma digital por J D R DOS SANTOS LTDA:53619055000140
Dados: 2026.05.28 14:45:43 -03'00'

J.D. R. DOS SANTOS LTDA
CNPJ: 53.619.055/0001-40

DEFENSORIA PÚBLICA
do Estado do Maranhão

DESPACHO

MATERIAL /Divisão de Material

DESTINATÁRIO
Comissão Permanente de Contratação

Considerando o processo nº **0001760.110000938.0.2026, Aquisição de material gráfico,**

Após análise das propostas apresentadas e da diligência realizada, registra-se que somente em relação à empresa **J.D.R. dos Santos LTDA**, inscrita no CNPJ nº **53.619.055/0001-40**, referente aos **Grupos 03, 04 e 05**, foi promovida diligência para **complementação documental e correção formal da proposta readequada**.

Atendida a diligência, verificou-se que a proposta apresentada pela referida licitante encontra-se compatível com as especificações técnicas constantes do **Anexo I do Termo de Referência**, razão pela qual **ACEITO a proposta da empresa J.D.R. dos Santos LTDA para os Grupos 03, 04 e 05**, determinando o prosseguimento do certame quanto aos mencionados grupos.

Quanto às empresas **Editora e Gráfica Imprime LTDA**, inscrita no CNPJ nº **41.258.385/0001-79**, referente aos **Grupos 01 e 02**, e **Sousa & Miranda Comércio e Serviços LTDA — WD Comércio & Serviços**, inscrita no CNPJ nº **59.939.303/0001-17**, referente aos **Grupos 06 e 07**, esclarece-se que **não houve realização de diligência**, tendo a análise se limitado às propostas apresentadas pelas respectivas licitantes.

Da análise das referidas propostas, constatou-se a existência de **divergências entre as descrições cadastradas/apresentadas pelas licitantes e as especificações técnicas exigidas no Anexo I do Termo de Referência**. Ressalte-se que o Edital prevê que, em caso de divergência entre as especificações constantes do Portal de Compras do Governo Federal e as especificações técnicas constantes do Edital e seus anexos, **prevalecerão estas últimas**.

Ademais, nos termos do **art. 59, inciso II, da Lei nº 14.133/2021**, serão desclassificadas as propostas que não obedecerem às especificações técnicas pormenorizadas no edital.

Diante do exposto, **DESCLASSIFICO** a proposta da empresa **Editora e Gráfica Imprime LTDA** para os **Grupos 01 e 02**, bem como a proposta da empresa **Sousa & Miranda Comércio e Serviços LTDA — WD Comércio & Serviços** para os **Grupos 06 e 07**, em razão da divergência entre as descrições apresentadas e as especificações técnicas exigidas no **Anexo I do Termo de Referência**.

Encaminhem-se os autos para registro da decisão no sistema e prosseguimento do certame.

São Luís-MA, em **28** de **maio** de **2026**.

Lucivânia Santana Pereira Lima
Chefe de Divisão Material

Avenida Júnior Coimbra, S/N, - Bairro Renascença II, São Luís-MA Próximo à Escola Reino Infantil - CEP 65075-696
CNPJ:00.820.295/0001-42 / - https://defensoria.ma.def.br / material@ma.def.br - /

0379700v1

Documento assinado eletronicamente por **Lucivania Santana Pereira**, **Chefe de Divisão**, em 28/05/2026, às 16:22, conforme horário oficial de Brasília, com fundamento no § 3º do art. 4º, do Decreto n.º 10.543, de 13 de novembro de 2020.

A autenticidade do documento pode ser conferida no link Validar Documento informando o código verificador **0379700** e o código CRC **4C13774D**.

J.D.R. DOS SANTOS LTDA
R. Dom Manoel, 16, Parque Verde
66633-740 BELÉM – PA
CNPJ: 53.619.055/0001-40 – IE: 159369762
Fone: (91) 98541-7875
tsstampcomercial@gmail.com

PREGÃO ELETRÔNICO SRP Nº 90012/2026-DPE/MA

A DEFENSORIA PÚBLICA DO ESTADO DO MARANHÃO - DPE

DATA: 27 de maio de 2026, ou no primeiro dia útil subsequente, na hipótese de não haver expediente nesta data.
HORA: 09:30
horas (nove horas e trinta minutos) – horário de Brasília-DF.
LOCAL: Portal de Compras do Governo Federal – www.compras.gov.br
CÓDIGO UASG: 453747

Objeto: Formação de Registro de Preços para futura aquisição de materiais gráficos, conforme especificações, quantitativos, padrões de qualidade e condições estabelecidas no Termo de Referência, destinados a atender as demandas da Defensoria Pública, observadas as condições estabelecidas neste Edital e seus anexos.

GRUPO 01

ITEM	MARCA/MODELO	IMAGEM	DESCRIÇÃO DO MATERIAL	UND	QNT	V.UNT	V.TOTAL
01	JDR/DPE-MA	**magem meramente ilustrativa**	**Folder Pequeno:** - Tamanho aproximado: 29 cm x 21 cm; - Formato: aberto, com 3 (três) dobras; - Material: papel couchê com brilho, 150g; - Impressão em policromia, frente e verso; - Modelos variados a serem definidos; - Impressão mínima de 100unds; - Amostra para aprovação: A contratada deverá encaminhar amostra (física ou prova impressa) para aprovação prévia da contratante antes do início da produção/execução do quantitativo total;	UND	100000,000	**R$ 0,63**	**R$ 63.000,00**
02	JDR/DPE-MA	**Imagem meramente ilustrativa**	**Folder Grande:** - Tamanho: A3 (29 cm x 42 cm); - Formato: aberto, com 3 (três) dobras; - Material: papel couchê com brilho, 150g; - Impressão em policromia, frente e verso; - Modelos variados a serem definidos; - Impressão mínima de 50 unds; - Amostra para aprovação: A contratada deverá encaminhar amostra (física ou prova impressa) para aprovação prévia da contratante antes do início da produção/execução do quantitativo total;	UND	50000,000	**R$ 0,68**	**R$ 34.000,00**
03	JDR/DPE-MA	**Imagem meramente ilustrativa**	**Panfleto:** - Tamanho: 15 cm x 21 cm; - Material: papel couchê 90gr; - Impressão 4x4 cores, frente e verso; - Modelos variados a serem definidos; - Impressão mínima de 100unds; - Amostra para aprovação: A contratada deverá encaminhar amostra (física ou prova impressa) para aprovação prévia da contratante antes do início da produção/execução do quantitativo total;	UND	50000,000	**R$ 0,25**	**R$ 12.500,00**
04	JDR/DPE-MA	**Imagem meramente ilustrativa**	**Cartilha:** - Quantidade de páginas: 10 – 20 págs; - Tamanho: A5 (14,8 cm x 21 cm); - Material da capa: papel couchê com brilho, 150g; - Material do miolo: papel offset 90g; - Impressão 4 x 0 cores; - Modelos variados a serem definidos; - Acompanhada de: editoração, encadernação, projeto gráfico, emissão de ficha catalográfica, revisão ortográfica e gramatical, diagramação de textos e imagens. - Amostra para aprovação: A contratada deverá encaminhar amostra (física) para aprovação prévia da contratante antes do início da produção/execução do quantitativo total. - Impressão mínima de 100unds;	UND	10000,000	**R$ 4,00**	**R$ 40.000,00**

J D R DOS SANTOS LTDA:53619055000140
Assinado de forma digital por J D R DOS SANTOS LTDA:53619055000140
Dados: 2026.05.29 07:44:54 -03'00'

J.D.R. DOS SANTOS LTDA
R. Dom Manoel, 16, Parque Verde
66633-740 BELÉM – PA
CNPJ: 53.619.055/0001-40 – IE: 159369762
Fone: (91) 98541-7875
tsstampcomercial@gmail.com

05	JDR/DPE-MA	**Imagem meramente ilustrativa**	**Cartilha:** - Quantidade de páginas: 20 – 40 págs; - Tamanho: A5 (14,8 cm x 21 cm); - Material da capa: papel couchê com brilho, 150g; - Material do miolo: papel offset 90g; - Impressão 4 x 0 cores; - Modelos variados a serem definidos; - Acompanhada de: editoração, encadernação, projeto gráfico, emissão de ficha catalográfica, revisão ortográfica e gramatical, diagramação de textos e imagens. - Amostra para aprovação: A contratada deverá encaminhar amostra (física) para aprovação prévia da contratante antes do início da produção/execução do quantitativo total. - Impressão mínima de 100unds;	UND	5000,000	**R$ 6,90**	**R$ 34.500,00**
06	JDR/DPE-MA	**Imagem meramente ilustrativa**	**Cartilha:** - Quantidade de páginas: 40 – 60 págs; - Tamanho: A5 (14,8 cm x 21 cm); - Material da capa: papel couchê com brilho, 150g; - Material do miolo: papel offset 90g; - Impressão 4 x 0 cores; - Modelos variados a serem definidos; - - Acompanhada de: editoração, encadernação, projeto gráfico, emissão de ficha catalográfica, revisão ortográfica e gramatical, diagramação de textos e imagens. - Amostra para aprovação: A contratada deverá encaminhar amostra (física) para aprovação prévia da contratante antes do início da produção/execução do quantitativo total. - Impressão mínima de 100unds;	UND	5000,000	**R$ 7,80**	**R$ 39.000,00**
07	JDR/DPE-MA	**Imagem meramente ilustrativa**	**Blocos para Atendimento:** - Tamanho aproximado: 10 cm X 09 cm; - Folhas: 100 fls; - Material: miolo em papel 75gr, com impressão em policromia e acabamento colado; - Com as seguintes informações: **- RETORNO DE ATENDIMENTO** **- INFORMAÇÃO PROCESSUAL E AGENDAMENTO /FORENSE** **- PROJETO VEM CONCILIA** **- ENCAMINHAMENTO** - Modelos variados a serem definidos; - Impressão mínima de 100unds;	UND	2000,000	**R$ 3,40**	**R$ 6.800,00**
08	JDR/DPE-MA	**Imagem meramente ilustrativa**	**Blocos de Anotação:** - Tamanho aproximado: 15 cm x 21 cm; - Folhas: 50 fls; - Material: miolo em papel 75gr, com impressão em policromia e acabamento colado; - Com a logomarca da DPE no cabeçalho e endereço da DPE no Rodapé, ambos coloridos; - Impressão mínima de 100unds;	UND	2000,000	**R$ 4,50**	**R$ 9.000,00**
09	JDR/DPE-MA	**Imagem meramente ilustrativa**	**Pulseira de identificação para atendimento adesiva:** - Comprimento: 25 cm; - Largura: 2cm; - Material: sintético com brilho; - Tipo de fecho: adesivo; - Impressão colorida, colorida em 07 (sete) modelos diferentes; - Resistente a água; - Com as seguintes informações: **- ATENDIMENTO – TERREO;** **- ATENDIMENTO - 1º ANDAR;** **- ATENDIMENTO - 2º ANDAR;** **- CORREGEDORIA;** **- DEFENSORIA GERAL;** **- ADMINISTRAÇÃO - 3º ANDAR;** **- VISITANTE;** **- O material deverá ser entregue em blocos de 100 cada modelo.** - Impressão mínima de 100unds;	UND	140000,000	**R$ 0,40**	**R$ 56.000,00**
10	JDR/DPE-MA	**Imagem meramente ilustrativa**	**Marcadores de livros** -Tamanho 21 x 5 cm; - Papel 300g; - Frente verso personalizado e colorido; - Acabamento em fosco; - Impressão mínima de 100unds;	UND	500	**R$ 1,00**	**R$ 500,00**
11	JDR/DPE-MA	**Imagem meramente ilustrativa**	**Ventarola de papel** - Tamanho: 20x27cm; - Material: papel couchê 300g/m²; - 4x4 cores, frente e verso; - Revestimento: Verniz total frente;	UND	500	**R$ 2,00**	**R$ 1.000,00**

J D R DOS SANTOS LTDA:53619055000140
Assinado de forma digital por J D R DOS SANTOS LTDA:53619055000140
Dados: 2026.05.29 07:45:04 -03'00'

J.D.R. DOS SANTOS LTDA
R. Dom Manoel, 16, Parque Verde
66633-740 BELÉM – PA
CNPJ: 53.619.055/0001-40 – IE: 159369762
Fone: (91) 98541-7875
tsstampcomercial@gmail.com

VALOR TOTAL						R$ 296.300,00	
GRUPO 02							
ITEM	**MARCA/MODELO**	**IMAGEM**	**DESCRIÇÃO DO MATERIAL**	**UND**	**QNT**	**V.UNT**	**V.TOTAL**
12	JDR/DPE-MA	**Imagem meramente ilustrativa**	**Pasta Personalizada com bolso para eventos:** - Pasta com bolso, colorida; - Tamanho aproximado: 30,5 cm x 22,5 cm (fechada); - Material: Papel couchê 300g com brilho; - Impressão: policromia 4x0, frente e verso personalizados; - Modelos variados a serem definidos; - Impressão mínima de 100unds; - Amostra para aprovação: A contratada deverá encaminhar amostra (física ou prova impressa) para aprovação prévia da contratante antes do início da produção/execução do quantitativo total;	UND	5000,000	**R$ 1,75**	**R$ 8.750,00**
13	JDR/DPE-MA	**Imagem meramente ilustrativa**	**Pasta porta certificado** - Material: capa dura em papelão 2,0mm, laminado em papel OFFSET 180G; - Revestido em adesivo impresso 4x0, interno na cor azul e externo na cor verde, com acabamento fino; - Tamanho aproximado: 24 x 33 cm (fechada), com detalhe interno para colocar e fixar certificado; - Personalizado com a logomarca da DPE; - Amostra para aprovação: A contratada deverá encaminhar amostra (física ou prova impressa) para aprovação prévia da contratante antes do início da produção/execução do quantitativo total;	UND	500	**R$ 2,50**	**R$ 1.250,00**
14	JDR/DPE-MA	**Imagem meramente ilustrativa**	**Pasta em PVC cristal Personalizada:** - Tipo: Pasta em PVC, Zip Zap; - Material: PVC cristal transparente ou colorida, com fechamento em zip zap transparente ou colorida; - Tamanho aproximado: 37 x 27 cm; - Personalizadas conforme demanda; - Modelos variados a serem definidos; - Amostra para aprovação: A contratada deverá encaminhar amostra (física ou prova impressa) para aprovação prévia da contratante antes do início da produção/execução do quantitativo total.	UND	500	**R$ 4,00**	**R$ 2.000,00**
VALOR TOTAL						**R$ 12.000,00**	
GRUPO 06							
ITEM	**MARCA/MODELO**	**IMAGEM**	**DESCRIÇÃO DO MATERIAL**	**UND**	**QNT**	**V.UNT**	**V.TOTAL**
27	JDR/DPE-MA	**Imagem meramente ilustrativa**	**Placa de Homenagem Sustentável:** - Produzida com cartões reciclados; - Formato de mosaico; - Tamanho aproximado 170x170 mm; - Impressão 4x0 cores; - Cantos arredondados; - Dobra para apoio de bancada. - Amostra para aprovação: A contratada deverá encaminhar amostra (física ou prova impressa) para aprovação prévia da contratante antes do início da produção/execução do quantitativo total;	UND	100	**R$ 15,00**	**R$ 1.500,00**
28	JDR/DPE-MA	**Imagem meramente ilustrativa**	**Placa de Inauguração – Salas verdes:** - Material: PVC expandido de 3 mm; - Medindo: 30 cm x 40cm; - Impressão colorida; - Acompanhada de fita dupla face para fixação;	UND	50	**R$ 20,00**	**R$ 1.000,00**
29	JDR/DPE-MA	**Imagem meramente ilustrativa**	**Placa de premiação** - Material: placa em acrílico, recorte a laser; - **Medidas da placa**: mínimo de 17cmx 9cm e máximo de 21cm x 15cm, com espessura do acrílico de 3mm; - **Medida da base**: mínimo de 11cm x 7cm e máximo de 18 cm x 10 cm, com espessura de acrílico de 8mm; - Impressão; colorida de alta qualidade, com acabamento fino; - Embalado em plástico bolha, isopor e caixa de papelão para que o produto chegue em perfeito estado; - Modelos variados a serem definidos; - Amostra para aprovação: A contratada deverá encaminhar amostra (física ou prova impressa) para aprovação prévia da contratante antes do início da produção/execução do quantitativo total;	UND	500	**R$ 50,00**	**R$ 25.000,00**
30	JDR/DPE-MA	**Imagem meramente ilustrativa**	**Placa Acrílica:** - Tipo: placa acrílica para sinalização de guichês; - Tamanho: 15 cm x 20,5 cm (larg. X alt.); - Espessura: 2mm; - Amostra para aprovação: A contratada deverá encaminhar amostra (física ou prova impressa) para aprovação prévia da contratante antes do início da produção/execução do quantitativo total;	UND	200	**R$ 16,00**	**R$ 3.200,00**

J D R DOS SANTOS LTDA:53619055000140
Assinado de forma digital por J D R DOS SANTOS LTDA:53619055000140
Dados: 2026.05.29 07:45:14 -03'00'

J.D.R. DOS SANTOS LTDA
R. Dom Manoel, 16, Parque Verde
66633-740 BELÉM – PA
CNPJ: 53.619.055/0001-40 – IE: 159369762
Fone: (91) 98541-7875
tsstampcomercial@gmail.com

31	JDR/DPE-MA	**Imagem meramente ilustrativa**	**SUPORTE EM ACRÍLICO:** - Tipo: vertical em L; - Tamanho aproximado: 21 x 30 cm (folha A4); - Material: em acrílico transparente; - Para informativos e panfletos em papel tamanho A4;	UND	50	**R$ 18,00**	**R$ 900,00**
32	JDR/DPE-MA	**Imagem meramente ilustrativa**	**SUPORTE EM ACRÍLICO:** - Tipo: de parede; - Tamanho aproximado: 21 cm x 30 cm (folha A4); - Material: em acrílico transparente; - Para informativos e panfletos em papel tamanho A4; - Acompanhada de fita dupla face para fixação.	UND	50	**R$ 18,00**	**R$ 900,00**
33	JDR/DPE-MA	**Imagem meramente ilustrativa**	**Bottons:** - Material: metal nobre (latão), em baixo relevo na cor dourado, esmaltado e estampado nas cores a serem definidos pela Gestão Superior; - Acabamento fino; - Medidas: 2 cm x 2 cm; - Com fecho tipo borboleta americano na cor dourado; - Modelos variados a serem definidos; - Amostra para aprovação: A contratada deverá encaminhar amostra (física ou prova impressa) para aprovação prévia da contratante antes do início da produção/execução do quantitativo total;	UND	2000,000	**R$ 15,00**	**R$ 30.000,00**
34	JDR/DPE-MA	**Imagem meramente ilustrativa**	**Medalhas personalizadas fundida com estojo** **Medalha:** - Material da medalha: metal nobre (latão fundido); - Banho nas cores: ouro, ouro envelhecido ou prata; - Modelos e tamanhos variados; - Confeccionado em alto relevo, baixo relevo ou liso;; **Passador de fita:** - Passador de fita confeccionado em metal nobre (latão fundido), com espaço para fita até de 45 mm de largura, com alça adequada para unir e medalhão a fita; - Banho nas cores: ouro, ouro envelhecidos ou prata; - Confeccionado em alto relevo, baixo relevo ou liso; **Fita:** - Fita para pescoço, confeccionado em gorgurão ou em cetim (modelo a definir), comprimento necessário para passar à cabeça e apoiar-se ao pescoço dos agraciados; - Largura: mínimo de 10mm e máximo de 45mm; - Modelos personalizados, conforme demanda; **Estojo** - Estojo de percaline preto com fundo falso, abaixo do berço para acondicionar a fita e baixo relevo no formato das demais peças, formando um berço. - Em fino acabamento; - Amostra para aprovação: A contratada deverá encaminhar amostra (física ou prova impressa) para aprovação prévia da contratante antes do início da produção/execução do quantitativo total;	UND	300	**R$ 100,00**	**R$ 30.000,00**
VALOR TOTAL						**R$ 92.500,00**	
GRUPO 07							
ITEM	**MARCA/MODELO**	**IMAGEM**	**DESCRIÇÃO DO MATERIAL**	**UND**	**QNT**	**V.UNT**	**V.TOTAL**
35	JDR/DPE-MA	**Imagem meramente ilustrativa**	**Sacola de papel** - Medidas aproximadas da sacola: tam. Pequeno 17,5cm largura X 8,5cm profundidade X 21,5cm altura; - Material: papel kraft 110g; - Cor: marrom; - Personalizadas conforme demanda; - Amostra para aprovação: A contratada deverá encaminhar amostra (física ou prova impressa) para aprovação prévia da contratante antes do início da produção/execução do quantitativo total;	UND	200	**R$ 4,00**	**R$ 800,00**
36	JDR/DPE-MA	**Imagem meramente ilustrativa**	**Sacola de papel** - Medidas aproximadas da sacola: tam. médio 23,5cm largura X 10cm profundidade X 31,5cm altura; - Material: papel kraft 110g; - Cor: marrom; - Personalizadas conforme demanda; - Amostra para aprovação: A contratada deverá encaminhar amostra (física ou prova impressa) para aprovação prévia da contratante antes do início da produção/execução do quantitativo total;	UND	350	**R$ 4,50**	**R$ 1.575,00**
37	JDR/DPE-MA	**Imagem meramente ilustrativa**	**Sacola de papel** - Medidas aproximadas da sacola: tam. grande: 32cm largura X 20cm profundidade X 38cm altura; - Material: papel kraft 110g; - Cor: marrom; - Personalizadas conforme demanda; - Amostra para aprovação: A contratada deverá encaminhar amostra (física ou prova impressa) para aprovação prévia da contratante antes do início da produção/execução do quantitativo total;	UND	150	**R$ 7,00**	**R$ 1.050,00**

J D R DOS SANTOS LTDA:53619055000140 Assinado de forma digital por J D R DOS SANTOS LTDA:53619055000140 Dados: 2026.01.29 09:48:22 -03'00'

J.D.R. DOS SANTOS LTDA
R. Dom Manoel, 16, Parque Verde
66633-740 BELÉM – PA
CNPJ: 53.619.055/0001-40 – IE: 159369762
Fone: (91) 98541-7875
tsstampcomercial@gmail.com

38	JDR/DPE-MA	**Imagem meramente ilustrativa**	**Sacolas Ecobag personalizadas** - Sacolas 100% em algodão cru ecológica; - Medidas aproximado da sacola: 40 cm de altura x 37 de largura; - Com alça de aproximadamente 60 cm e 20 mm de largura; - Modelos variados; - Personalizadas conforme demanda; - Amostra para aprovação: A contratada deverá encaminhar amostra (física ou prova impressa) para aprovação prévia da contratante antes do início da produção/execução do quantitativo total;	UND	500	**R$ 8,90**	**R$ 4.450,00**
39	JDR/DPE-MA	**Imagem meramente ilustrativa**	**Caneta ecológica personalizada:** - Tipo: caneta esferográfica; - Material: material ecológico; - Tamanho aproximado: 14 cm x 1,5 cm; - Clip e ponteira em plástico; - Com relevo na ponteira; - Abertura: acionada por clique; - Tinta na cor azul; - Ponta com esfera em aço; - Personalização e cores a serem definidos; - Amostra para aprovação: A contratada deverá encaminhar amostra (física ou prova impressa) para aprovação prévia da contratante antes do início da produção/execução do quantitativo total;	UND	5000,000	**R$ 2,50**	**R$ 12.500,00**
40	JDR/DPE-MA	**Imagem meramente ilustrativa**	**Crachás funcionais personalizados** - PVC branco leitoso, alta flexibilidade, em policromia: Formato: 86,00mm x 54mm x 0,76mm ISO (larg.x alt.x espessura); - Impressão Gráfica: Offset, 4 x 1 (anverso/verso) - Sistema de termo impressão, foto e dados digitalizados, gravação interna para proporcionar maior segurança contra abrasão, raspagem ou apagamentos com uso de solventes; - Proteção overlay, resistente a umidade e manuseio, durabilidade e segurança dos dados; - Orientação retrato; - Amostra para aprovação: A contratada deverá encaminhar amostra (física ou prova impressa) para aprovação prévia da contratante antes do início da produção/execução do quantitativo total;	UND	1000	**R$ 10,00**	**R$ 10.000,00**
41	JDR/DPE-MA	**Imagem meramente ilustrativa**	**Cordão para crachá** - Serigrafia em alto relevo; - Com tinta plástica; - Personalizado em tecido poliéster microfibra trançado; - Na cor verde; - Antialérgico; - Tamanho 60 x 1 cm personalizado (frente e verso) com o nome da "Defensoria Pública do Estado do Maranhão", com jacaré; - Amostra para aprovação: A contratada deverá encaminhar amostra (física ou prova impressa) para aprovação prévia da contratante antes do início da produção/execução do quantitativo total;	UND	1000	**R$ 3,00**	**R$ 3.000,00**
42	JDR/DPE-MA	**Imagem meramente ilustrativa**	**Porta Crachá** - Material rígido indicado para proteger crachá contra riscos, umidade ou quebra; - Material transparente; - Amostra para aprovação: A contratada deverá encaminhar amostra (física ou prova impressa) para aprovação prévia da contratante antes do início da produção/execução do quantitativo total;	UND	1000	**R$ 2,00**	**R$ 2.000,00**
VALOR TOTAL						**R$ 35.375,00**	
VALOR TOTAL GERAL						**R$ 436.175,00**	

VALOR TOTAL DOS ITENS: 436.175,00 - QUATROCENTOS E TRINTA E SEIS MIL CENTO E SETENTA E CINCO REAIS.

Obs: Todos os itens contidos nesta proposta obedecerão as descrições contidas no termo de referencia, para efeitos de contratação.

DADOS BANCARIOS:

Instituição: BANCO: 237 BRADESCO | **AGÊNCIA: 2046**

CONTA-CORRENTE: 53288-6

Declaramos que examinamos, conhecemos e nos submetemos às condições contidas no Edital retro mencionado, bem como verificamos todas as especificações nele e em seus Anexos exaradas, não havendo qualquer discrepância nas informações e/ou documentos que fazem parte desta proposta.

Declaramos, que estamos cientes de todas as condições que possam, de qualquer forma, influenciar na integral execução do objeto, bem como na elaboração desta Proposta, assumimos a total responsabilidade por erros ou omissões nela existentes.

J D R DOS SANTOS LTDA:53619055000140

Assinado de forma digital por J D R DOS SANTOS LTDA:53619055000140
Dados: 2026.05.29 07:45:31 -03'00'

J.D.R. DOS SANTOS LTDA
R. Dom Manoel, 16, Parque Verde
66633-740 BELÉM – PA
CNPJ: 53.619.055/0001-40 – IE: 159369762
Fone: (91) 98541-7875
tsstampcomercial@gmail.com

Declaramos, que estamos cientes de todas as condições que possam, de qualquer forma, influir nos custos de fornecimento/execução do objeto, tais como: encargos, taxas, tributos, seguros, contribuições sociais, fiscais, trabalhistas e previdenciárias, transportes, entrega/execução, descarregamento, embalagens, licenças, despesas com frete e todas as demais despesas necessárias para o fornecimento/execução do objeto ora licitado; assumindo total responsabilidade por erros ou omissões existentes nesta proposta, inclusive em caso de divergência entre os valores unitário e total.

Declaramos, que a nossa proposta aqui apresentada, que os preços unitários dos objetos ofertados na licitação serão fixos e irreajustáveis, salvo em caso de renovação contratual, a qual deverá ser aplicado o índice da inflação para correção dos valores.

Declaramos, que todos os componentes de despesas de qualquer natureza, custos diretos e indiretos relacionados com salários, encargos trabalhistas, previdenciários e sociais, e todos os demais impostos, taxas e outras despesas decorrentes de exigência legal ou das condições de gestão do contrato a ser assinado, encontram-se inclusos nos preços ofertados; Arcar com todas as despesas, diretas ou indiretas, decorrentes do cumprimento das obrigações assumidas, inclusive aquelas com deslocamentos, enquanto perdurar a vigência da garantia oferecida pela contratada ou fabricante, a que for maior, e ainda, com a disponibilização de material de reposição no mercado nacional por prazo não inferior a 48 (quarenta e oito) horas contados da solicitação do contratante;

Declaramos que a proposta apresentada para participar do Pregão Eletrônico acima especificado foi elaborada de maneira independente e o conteúdo da proposta não foi, no todo ou em parte, direta ou indiretamente, informado, discutido ou recebido de qualquer outro participante potencial ou de fato do Pregão Eletrônico acima especificado, por qualquer meio ou por qualquer pessoa;
A intenção de apresentar a proposta elaborada para participar do Pregão Eletrônico acima especificado não foi informada, discutida ou recebida de qualquer outro participante potencial ou de fato do Pregão Eletrônico acima especificado, por qualquer meio ou por qualquer pessoa;
Que não tentou, por qualquer meio ou por qualquer pessoa, influir na decisão de qualquer outro participante potencial ou de fato do Pregão
Eletrônico acima especificado quanto a participar ou não da referida licitação;
Que o conteúdo da proposta apresentada para participar do Pregão Eletrônico acima especificado não será, no todo ou em parte, direta ou indiretamente, comunicado ou discutido com qualquer outro participante potencial ou de fato do Pregão Eletrônico acima especificado antes da adjudicação do objeto da referida licitação;
Que o conteúdo da proposta apresentada para participar do Pregão Eletrônico acima especificado não foi, no todo ou em parte, direta ou indiretamente, informado, discutido ou recebido de qualquer integrante da CONTRATANTE antes da abertura oficial das propostas; e
Que está plenamente ciente do teor e da extensão desta declaração e que detém plenos poderes e informações para firmá-la. Por ser verdade, firmo a presente declaração.

Declaramos para os devidos fins e sob as penas da Lei, que temos TOTAL condições de assumir e cumprir as especificações do objeto da Licitação em epígrafe, sem prejuízo de qualidade, com os preços contidos na Proposta Reformulada e enviada para a comissão de licitação após o término do pregão.

DECLARAÇÃO EM CUMPRIMENTO AO DISPOSTO NO INCISO XXXIII DO ARTIGO 7º DA C.F.

A **J.D. R. DOS SANTOS LTDA**, inscrita no CNPJ/MF sob o n.º**53.619.055/0001-40,** sediada á Rua Dom Manoel, nº 16, Parque Verde, Belém, PA, CEP 66633-740, BRASIL, **DECLARA** para os devidos fins e sob as penalidades cabíveis, nos termos do inciso VI do artigo 68 da Lei Federal n.º 14.133/2021, em cumprimento ao que exige o inciso XXXIII do artigo 7º da C.F., que não mantêm em seu quadro de pessoal menores de 18 (dezoito) anos em horário noturno de trabalho ou em serviços perigosos ou insalubres, e não emprega menores de 16 (dezesseis) anos, salvo na condição de aprendiz, a partir dos 14 (quatorze) anos.

DECLARAÇÃO DE CONHECIMENTO DO EDITAL

DECLARAMOS que as demonstrações anexadas na referida LICITAÇÂO, para os devidos fins, que tem pleno conhecimento do e seus Anexos bem como cumpre plenamente os requisitos de habilitção definidos no referido documento, para todos os efeitos legais, sob pena de aplicações das sanções cabíveis.

DECLARAÇÃO DERESERVA DE CARGOS

DECLARAMOS que as demonstrações anexadas na referida LICITAÇÂO, para os devidos fins, que cumpre as exigencias de reserva de cargos para pessoa com deficiencia e para reabilitado da Previdencia Social, previstas em lei e em outras normas especificas.

DECLARAÇÃO NEGATIVA DE RELAÇÃO FAMILIAR OU PARENTESCO

DECLARAMOS que as demonstrações anexadas na referida LICITAÇÂO, para os devidos fins, que:
1. não possui sócio (s) ou, no caso de sociedade anônima, diretor(es) que seja(m):
a. cônjuge(s), companheiro(s) ou tenha(m) parentesco em linha reta, colateral ou por afinidade, até o terceiro grau, ou que tenham ocupado os mencionados cargos/funções, nos 6 (seis) meses anteriores à data de abertura da sessão pública do procedimento licitatório;
b. cônjuge(s), companheiro(s) ou tenha(m) parentesco em linha reta, colateral ou por afinidade, até o terceiro grau, inclusive, com servidores ocupantes de cargos de direção, chefia e assessoramento vinculados direta ou indiretamente às unidades situadas na linha hierárquica da área encarregada da licitação deste Poder Administrativo, ou que tenham ocupado os mencionados cargos, nos 6 (seis) meses anteriores à data de abertura da sessão pública do procedimento licitatório;
2. está ciente da vedação:
a. da subcontratação, quando autorizada pelo CONTRATANTE, de pessoa física ou jurídica se aquela ou os dirigentes desta mantiverem vínculo de natureza técnica, comercial, econômica, financeira, trabalhista ou civil com servidor ocupante de cargo de direção, chefia ou assessoramento vinculado direta ou indiretamente a unidade situada na linha hierárquica da área encarregada da licitação, ou se deles forem companheiro ou parente em linha reta, colateral ou por afinidade até o terceiro grau inclusive; e
b. da manutenção, aditamento ou prorrogação de contrato de prestação de serviços, caso a CONTRATADA venha a contratar empregados que sejam cônjuges, companheiros ou parentes em linha reta, colateral ou por afinidade, até o terceiro grau, inclusive, de ocupantes de cargos de direção e de assessoramento vinculados ao CONTRATANTE.
3. são verdadeiras as informações prestadas no presente documento, sob pena de responsabilidade civil, administrativa e penal.

DECLARAÇÃO NEGATIVA DE SANÇÕES VIGENTES

DECLARAMOS que as demonstrações anexadas na referida LICITAÇÂO, para os devidos fins, que, não ha sansões vigentes que legalmente proibam a participante de participar e/ou contratar com o contratante;

DECLARAÇÃO DE ATENDIMENTO A RESERVA DE CARGOS

DECLARAMOS o atendimento as exigências de reserva de cargos para pessoa com deficiência e para reabilitado da Previdência Social, previstas em lei e em outras normas específicas.

DECLARAÇÃO DE ATENDER AOS REQUISITOS DE HABILITAÇÃO

DECLARAMOS que as demonstrações anexadas na referida LICITAÇÂO, para os fins atende os requisitos de habilitação e que o declarante respondera pela veracidade das informações prestadas na forma da lei.

DECLARAÇÃO DE QUE PODE USUFRUIR DOS BENEFÍCIOS DE ME E EPP.

DECLARA que cumpre os requisitos estabelecidos no artigo 3° da Lei Complementar nº 123, de 2006, estando apta a usufruir do tratamento favorecido estabelecido em seus arts. 42 a 49, quando for o caso;

DECLARAÇÃO DE PROPOSTA ECONOMICA

DECLARAMOS que a proposta econômica compreende a integralidade dos custos para atendimento dos direitos trabalhistas assegurados na Constituição Federal, nas leis trabalhistas, nas normas infralegais, nas convenções coletivas de trabalho e nos termos de ajustamento de conduta vigentes na data de entrega das propostas.

DECLARAÇÃO DE CONHECIMENTO

DECLARA que o licitante tomou conhecimento de todas as informações e das condições locais para o cumprimento das obrigações objeto da licitação

DECLARAMOS, ainda que estamos cientes quanto as especificações técnicas descritas no Termo de Referência (Anexo I) do Edital.

J D R DOS SANTOS LTDA:53619055000140
Assinado de forma digital por J D R DOS SANTOS LTDA:53619055000140
Dados: 2026.05.29 07:03:44 -03'00'

J.D.R. DOS SANTOS LTDA
R. Dom Manoel, 16, Parque Verde
66633-740 BELÉM – PA
CNPJ: 53.619.055/0001-40 – IE: 159369762
Fone: (91) 98541-7875
tsstampcomercial@gmail.com

DECLARAÇÃO DE SUSTENTABILIDADE AMBIENTAL

A **J.D. R. DOS SANTOS LTDA**, inscrita no CNPJ/MF sob o n.º **53.619.055/0001-40,** sediada á Rua Dom Manoel, nº 16, Parque Verde, Belém, PA, CEP 66633-740, BRASIL, **DECLARA** expressamente que atende aos critérios de qualidade ambiental e sustentabilidade socioambiental, respeitando as normas de proteção do meio ambiente.

DECLARAÇÃO DE CUMPRIMENTO DO DISPOSTO NA EMENDA CONSTITUCIONAL ESTADUAL N.º 42/2008

A **J.D. R. DOS SANTOS LTDA**, inscrita no CNPJ/MF sob o n.º **53.619.055/0001-40,** sediada á Rua Dom Manoel, nº 16, Parque Verde, Belém, PA, CEP 66633-740, BRASIL, **DECLARA**, sob as penas da Lei, que:

( ) Possui no quadro de empregados um percentual mínimo de 5% (cinco por cento) de pessoas com deficiência;

(X) Possui em seu quadro menos de 20 (vinte) funcionários.

FORMA DE PAGAMENTO: O pagamento será efetuado em no máximo 30 (trinta) dias após a manifestação favorável do Setor fiscalizador na Nota Fiscal Eletrônica (NFe) apresentada.

O prazo de validade desta proposta é de:	120 (CENTO E VINTE) DIAS
O prazo de entrega / execução do objeto licitado é de: conforme necessidade da contratante dentro do prazo de vigência contratual, e o que foi estabelecido em Termo de Referencia.	
o prazo de garantia é de:	365 (Trezentos e Sessenta e Cinco) dias.

J D R DOS SANTOS LTDA:53619055000140

Assinado de forma digital por J D R DOS SANTOS LTDA:53619055000140
Dados: 2026.05.29 07:46:00 -03'00'

J.D. R. DOS SANTOS LTDA
CNPJ: 53.619.055/0001-40

PORTFÓLIO

JDR
DOS SANTOS LTDA

QUEM SOMOS

Somos uma empresa de comunicação visual experiente e comprometida, criada com o objetivo de desenvolver trabalhos no ramo da comunicação visual de forma responsável, inovadora, ética e ágil.

Idealizada e criada em 2024, atuamos com um atendimento personalizado e sob medida, buscando sempre encontrar soluções que atendam às necessidades de nossos clientes.

JDR DOS SANTOS LTDA

NOSSOS VALORES

Agilidade

Buscamos entregar nossas soluções no menor tempo possível.

Paixão por Excelência

Somos apaixonados em prestar um serviço com excelência e qualidade cinco estrelas.

Responsabilidade socioambiental

Buscamos, sempre que possível, agir em prol da preservação do meio ambiente.

Flexibilidade

Buscamos nos adaptar às condições estabelecidas por nossos clientes, focando sempre na solução de seus problemas.

Respeito

Promovemos um ambiente de trabalho ético e equitativo, respeitando as diferenças e individualidades de cada colaborador e cliente.

NOSSA MISSÃO

Garantir que nossos clientes obtenham soluções em comunicação visual, ágeis, customizadas e de qualidade.

VISÃO

Ser referência nacional em comunicação visual, por sempre encontrar soluções que atendam às necessidades de nossos clientes de forma ágil e com alto nível de qualidade.

DOS SANTOS LTDA

NOSSOS TRABALHOS

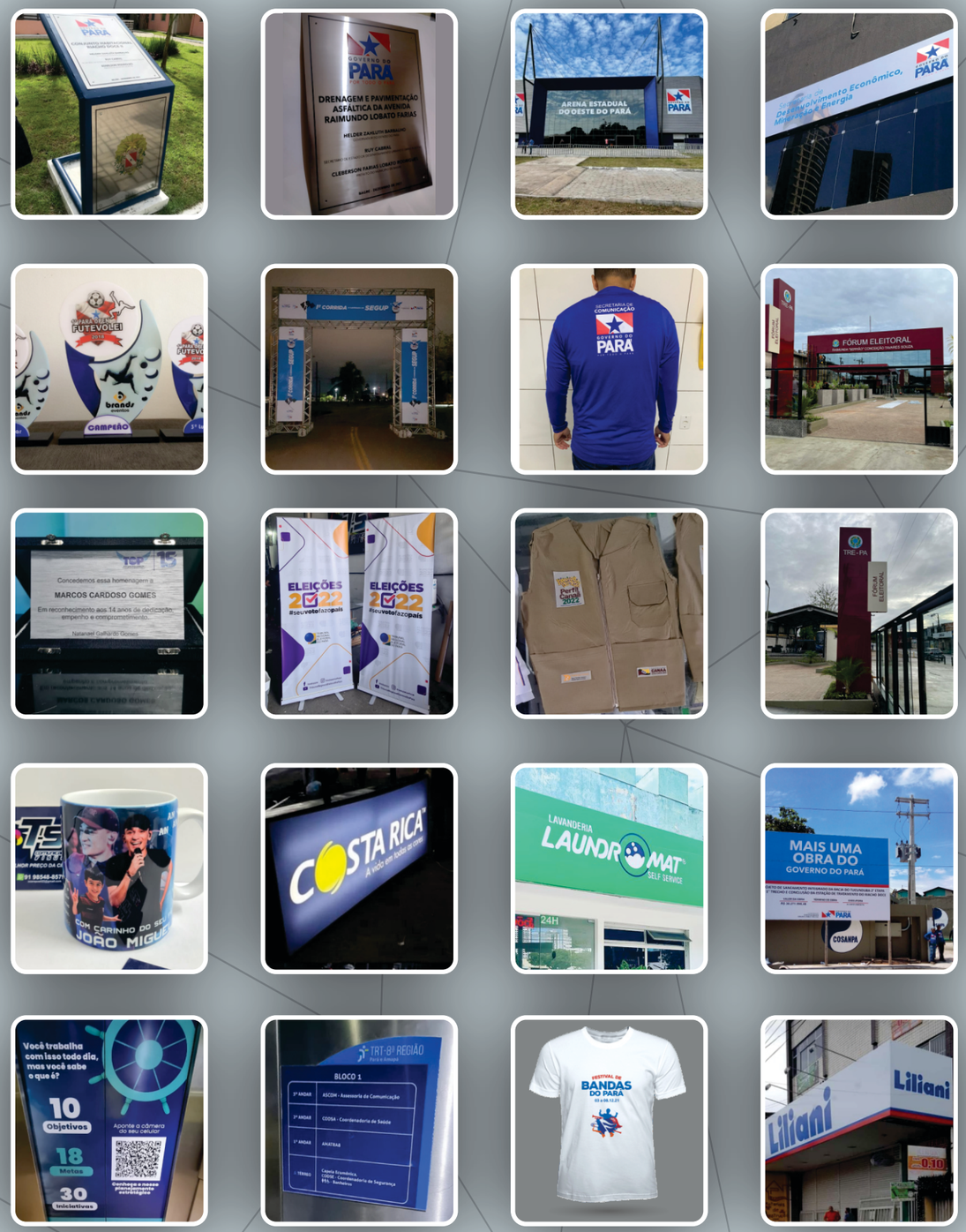

JDR DOS SANTOS LTDA

CARTÕES DE VISITA
PANFLETOS; FLYERS; FOLDERS
CERTIFICADOS
CONVITES

PLOTAGENS
BANNERS
WIND BANNERS
BACKDROPS
CAVALETES

PLACAS DE AÇO
PLACAS DE ACRÍLICO
PLACAS EM LONA COM ESTRUTURA
FACHADA EM ACM COM ESTRUTURA

MEDALHAS
TROFÉUS
DISPLAYS DE MESA
BLOCOS
CALENDÁRIOS
PASTAS
CARTAZES
BRINDES EM GERAL
E MUITO MAIS!

NOSSOS CLIENTES

DESEJA SOLICITAR UM ORÇAMENTO? ENVIAR ALGUMA SUGESTÃO?

WHATSAPP - EMAIL

91 985 417 875

tsstampcomercial@gmail.com

JDR
DOS SANTOS LTDA

À

DEFENSORIA PÚBLICA D O ESTADO DO MARANHÃO-DPE

PREGÃO ELETRÔNICO SRP Nº 90012/2026-DPE/MA

Ao pregoeiro e equipe de apoio

OBJETO: Formação de Registro de Preços para futura aquisição de materiais gráficos, conforme especificações, quantitativos, padrões de qualidade e condições estabelecidas no Termo de Referência, destinados a atender as demandas da Defensoria Pública, observadas as condições estabelecidasneste Edital e seus anexos..

CARTA PROPOSTA

Prezados Senhores,

1. Pela presente, declaramos inteira submissão aos preceitos, da Lei nº 14.133/21, e das cláusulas constantes do Edital e seus anexos.

2. Segue Planilha Orçamentária anexa a esta Proposta, asseverando que:

a) O objeto desta Proposta será executado de acordo com as exigências determinadas no Termo de Referência, ANEXO I do Edital;

b) Cumprimos rigorosamente toda a legislação aplicável à execução dos serviços objeto do Pregão em referência obedecemos, respeitamos e cumprimos as Normas Brasileiras - NBR publicadas pela Associação Brasileira de Normas Técnicas.

c) Assumimos o compromisso de bem e fielmente executar os serviços, como também inteira responsabilidade por quaisquer erros ou omissões que venham a ser verificados na sua prestação e declaramos ainda que temos pleno conhecimento das condições em que se desenvolverão concordando com a totalidade das instruções e critérios de qualificação definidas no Edital.

d) Declaramos ainda em atendimento ao edital, sob as penas da Lei, que a nossas propostas econômicas compreendem a integralidade dos custos para atendimento dos direitos trabalhistas assegurados na Constituição Federal, nas leis trabalhistas, nas normas

infralegais, nas convenções coletivas de trabalho e nos termos de ajustamento de conduta, vigentes na data de entrega dessa proposta.

e) Que **não possui** como sócio, gerente e diretores, servidores **DEFENSORIA PÚBLICA DO ESTADO DO MARANHÃO-DPE ,** e ainda cônjuge, companheiro ou parente até terceiro grau.

3. VALIDADE DA PROPOSTA: 60 (sessenta) dias, a contar da data de sua apresentação.

4. DADOS EMPRESARIAL: FORT COM GRÁFICA E EDITORA LTDA / CNPJ: 06.025.573 / 0001-56 - Endereço: Rua Castro Alves, Nº510-Retiro Natal- São Luís- MA - CEP: 65031-115 - Telefone: (98) 3222-7139 / Email: adm@fortgraf.ind.br, licitacaofortgraf@gmail.com

5. REPRESENTANTE LEGAL / RESPONSAVEL PELA ASSINATURA DO CONTRATO: AFRÂNIO JOSÉ LINHARES E SILVA ERNST, Sócio; Gerente Geral, RG nº. 171388220012 SSP MA e CPF sob o nº 032.413.703-64, residente na Av. Neiva Moreira, nº 300, BL Ipê, Apt. 408-, Condomínio Grand Park, Calhau, São Luís- MA, Telefone:(98) 3222.7139 – 9.8896-2920.

6. DADOS PARA CRÉDITO: Banco do Brasil – Ag: 29.72-6 - C/C: 19.756-4

7.MARCA/FABRICANTE:PROPRIA/MODELO:CONTRATANTE/GARANTIA:CONTRATA

8. DO PRAZO DE ENTREGA: O prazo de entrega dos materiais é de 15 (quinze) dias corridos, contados do envio da Ordem de Fornecimento, a ser assinada pelo Ordenador de Despesas da Contratante, contendo as informações dos itens, quantidades, preços unitários e totais, que será enviada para o e-mail do fornecedor.

A empresa FORT COM GRAF E EDITORA LTDA, inscrita no CNPJ n.º 06.025.573/0001-56, sediada na rua Castro Alves nº 510, Retiro Natal – São Luis – MA, por intermédio de seu representante legal o Sr° Afrânio José Linhares e Silva Ernst, portador (a) da CI n.º 017138822001-2 e do CPF n.º 032.413.703-64, DECLARA, para os devidos fins que :

a) Estamos ciente e concordamos e que temos pleno conhecimento com as condições contidas no edital e das condições locais para o cumprimento das obrigações objeto da licitação, bem como de que a proposta apresentada compreende a integralidade dos custos para atendimento dos direitos trabalhistas assegurados na Constituição Federal, nas leis trabalhistas, nas normas infralegais, nas convenções coletivas de trabalho e nos termos de

ajustamento de conduta vigentes na data de sua entrega em definitivo e que cumpre plenamente os requisitos de habilitação definidos no instrumento convocatório.

b) Que inexistem fatos impeditivos para sua habilitação no certame, ciente da obrigatoriedade de declarar ocorrências posteriores;

c.) Não emprega menor de 18 anos em trabalho noturno, perigoso ou insalubre e não emprega menor de 16 anos, salvo menor, a partir de 14 anos, na condição de aprendiz, nos termos do artigo 7°, XXXIII, da Constituição;

d.) Não possui empregados executando trabalho degradante ou forçado, observando o disposto nos incisos III e IV do art. 1º e no inciso III do art. 5º da Constituição Federal;

e.) Cumpre as exigências de reserva de cargos para pessoa com deficiência e para reabilitado da Previdência Social, previstas em lei e em outras normas específicas.

f) Declaramos ainda que atendemos aos requisitos de habilitação, exigidos para participar desse certame e nos responsabilizamos pela veracidade das informações prestadas, na forma da lei (art. 63, I, da Lei nº 14.133/2021).

g) Declaramos ainda em atendimento ao edital sob as penas da Lei, que a nossas propostas econômicas compreendem a integralidade dos custos para atendimento dos direitos trabalhistas assegurados na Constituição Federal, nas leis trabalhistas, nas normas infralegais, nas convenções coletivas de trabalho e nos termos de ajustamento de conduta, vigentes na data de entrega dessa proposta.

h) Declaramos que a proposta apresentada para essa licitação foi elaborada de maneira independente, de acordo com o que é estabelecido na Instrução Normativa n° 2 de 16 de setembro de 2009 da SLTI/MP.

São Luís – MA, 28 de maio 2026.

Afranio Jose Linhares e Silva Ernst:03241370364

Assinado digitalmente por Afranio Jose Linhares e Silva Ernst:03241370364
ND: C=BR, O=ICP-Brasil, OU=Certificado Digital PF A1, OU=Videoconferencia, OU=47605040000120, OU=AC SyngularID Multipla, CN=Afranio Jose Linhares e Silva Ernst:03241370364
Razão: Eu sou o autor deste documento
Localização:
Foxit PDF Reader Versão: 2025.2.0

FORT COM GRÁFICA E EDITORA LTDA
CNPJ: 06.025.573/0001-56
AFRÂNIO JOSÉ LINHARES E SILVA ERNST
SÓCIO / DIRETOR
RG.: 17138822001-2 SSP-MA / CPF.: 032.413.703-64

PROPOSTA ADEQUADA COM PLANILHA DE CUSTO

ITEM	DESCRIÇÃO	UNIDADE	QUANTIDADE	CUSTOS DIRETO (Mão de Obra + Insumos)	CUSTO INDIRETO 5 %	Logística (Diárias Fretes, etc. 5%)	IMPOSTOS SIMPLES NACIONAL TOTAL 12,22 %	LUCRO 30%	PREÇO DE VENDA/CUSTO	VALOR TOTAL
18	Plotagem para veículos com remoção de adesivo antigo e limpeza: - Material: Película vinílica autoadesiva, automotiva; - Impressão em policromia, colorida; - Com laminação protetora ou verniz UV; - Recorte eletrônico: redondo, quadrado, corte especial e conforme necessidade; - Aplicação nos veículos da Defensoria; - Modelos a serem definidos; - Visita técnica e medição: A contratada deverá comparecer previamente ao local para vistoria e levantamento de medidas, antes da confecção do material, fazer o dimensionamento do arquivo conforme a necessidade e compatibilidade com o local de instalação; - Preparação da superfície: Antes da aplicação, a contratada deverá executar a preparação do local/superfície, incluindo limpeza, remoção de poeira, gordura e outras sujidades, e demais ajustes necessários para garantir perfeita aderência e acabamento;- Garantia mínima de 12 meses;	M²	300	R$ 47,78	R$ 5,00	R$ 5,00	R$ 12,22	R$ 30,00	R$ 100,00	R$ 30.000,00

19	Adesivo para cerâmica Adesivo vinil de alta qualidade; - Acabamento: fosco, brilhante ou texturizado, conforme necessidade; - Com laminação protetora ou verniz de proteção; - Resistência: resistente à umidade, às intempéries e a produtos de limpeza; - Fixação: tecnologia de colagem que evita bolhas e facilita a remoção sem danificar a superfície; - Visita técnica e medição: A contratada deverá comparecer previamente ao local para vistoria e levantamento de medidas, fazer a adequação do material antes da confecção do mesmo, fazer o dimensionamento do arquivo conforme a necessidade. - Aplicação no local: a contratante deverá limpar a superfície onde será aplicado o adesivo. O adesivo deverá ser aplicado no local pela contratada, com mão de obra inclusa, garantindo alinhamento, acabamento uniforme, sem bolhas, dobras ou descolamentos. - Impressão: qualidade fotográfica, com tintas UV resistentes ao desgaste.	M²	50	R$ 43,00	R$ 4,50	R$ 4,50	R$ 11,00	R$ 27,00	R$ 90,00	R$ 4.500,00
20	Adesivo Vinil para parede - Material: Adesivo vinil de alta qualidade. - Acabamento: fosco, brilhante ou texturizado conforme necessidade; - Com laminação protetora ou verniz de proteção; - Visita técnica e medição: A contratada deverá comparecer previamente ao local para vistoria e levantamento de medidas, a fim de garantir a adequação do material antes da confecção, fazer o dimensionamento do arquivo conforme a necessidade. - Preparação da parede: Antes da aplicação, a contratada deverá realizar a preparação da superfície, incluindo limpeza, remoção de	M²	150	R$ 43,00	R$ 4,50	R$ 4,50	R$ 11,00	R$ 27,00	R$ 90,00	R$ 13.500,00

	poeira resíduos e se necessária aplicação de regularização pontual para assegura rperfeita aderência (em conformidade com o tipo de parede existente). - Resistência: alta aderência em superfícies lisas, pintadas e a variações de temperatura; - Impressão: resolução mínima de 1440 dpi resistente ao desbotamento; - Aplicação no local: O adesivo deverá ser aplicado no local pela contratada, com mão de obra inclusa, garantindo alinhamento, acabamento uniforme, sem bolhas, dobras ou descolamentos.									
21	Adesivo perfurado - Material: Filme perfurado de PVC com adesivo acrílico permanente; - Perfuração: 50% de área vazada para visibilidade interna; - Impressão: Resolução mínima de 1440 dpi, utilizando tecnologia eco solvente; - Visita técnica e medição: A contratada deverá comparecer previamente ao local para vistoria e levantamento de medidas, antes da confecção do material, fazer o dimensionamento do arquivo conforme a necessidade e compatibilidade com o local de instalação; - Remoção (quando houver): A contratada deverá realizar a remoção do adesivo/material existente, incluindo retirada de resíduos de cola e limpeza da superfície, de modo a deixá-la apta para nova aplicação, sem danos ao substrato; - Preparação da superfície: Antes da aplicação, a contratada deverá executar a preparação do local/superfície, incluindo limpeza, remoção de poeira, gordura e outras sujidades, e demais ajustes necessários para garantir perfeita aderência e acabamento;	M²	50	R$ 43,00	R$ 4,50	R$ 4,50	R$ 11,00	R$ 27,00	R$ 90,00	R$ 4.500,00

	- Aplicação no local: O adesivo deverá ser aplicado no local pela contratada, com mão de obra inclusa, garantindo alinhamento, acabamento uniforme, sem bolhas, dobras ou descolamentos;									
22	Adesivo de vinil Personalizado com corte especial Adesivo vinil de alta qualidade; Acabamento: brilhante, fosco ou transparente conforme necessidade; Recorte eletrônico (ou conforme necessidade); - Visita técnica e medição: A contratada deverá comparecer previamente ao local para vistoria e levantamento de medidas, antes da confecção do material, fazer o dimensionamento do arquivo conforme a necessidade e compatibilidade com o local de instalação; - Preparação da superfície: Antes da aplicação, a contratada deverá executar a preparação do local/superfície, incluindo limpeza, remoção de poeira, gordura e outras sujidades, e demais ajustes necessários para garantir perfeita aderência e acabamento; - Aplicação no local: O adesivo deverá ser aplicado no local pela contratada, com mão de obra inclusa, garantindo alinhamento, acabamento uniforme, sem bolhas, dobras ou descolamentos;	M²	500	R$ 43,00	R$ 4,50	R$ 4,50	R$ 11,00	R$ 27,00	R$ 90,00	R$ 45.000,00
										R$ 97.500,00

VALOR TOTAL DA PROPOSTA (NOVENTA E SETE MIL E QUINHENTOS REAIS)

São Luís – MA, 28 de maio 2026.

Afranio Jose Linhares e Silva Ernst:03241370364

Assinado digitalmente por Afranio Jose Linhares e Silva Ernst:03241370364
ND: C=BR, O=ICP-Brasil, OU=Certificado Digital PF A1, OU=Videoconferencia, OU=47605040000120, OU=AC SyngularID Multipla, CN=Afranio Jose Linhares e Silva Ernst:03241370364
Razão: Eu sou o autor deste documento
Localização:
Foxit PDF Reader Versão: 2025.2.0

FORT COM GRÁFICA E EDITORA LTDA
CNPJ: 06.025.573/0001-56
AFRÂNIO JOSÉ LINHARES E SILVA ERNST
SÓCIO / DIRETOR
RG.: 17138822001-2 SSP-MA / CPF.: 032.413.703-64

DEFENSORIA PÚBLICA
do Estado do Maranhão

DESPACHO

CPC /Comissão Permanente de Contratação

À Divisão de Material,

Trata-se do **Processo nº 0001760.110000938.0.2026,** para **aquisição de material gráfico** - Pregão Eletrônico SRP nº 90.012/2026 – DPE/MA.

Encaminhamos, para análise e emissão de parecer técnico, as propostas adequadas e os documentos de habilitação apresentados pelas seguintes empresas:

J.D. R. DOS SANTOS LTDA — grupos 01, 02, 06 e 07; e

FORT COM GRAFICA E EDITORA LTDA — grupo 04.

Solicita-se a verificação do atendimento às especificações previstas no instrumento convocatório, bem como da conformidade da documentação de habilitação apresentada pelas licitantes.

São Luís-MA, em **29** de **maio** de **2026**.

Comissão Permanente de Contratação

Documento assinado eletronicamente por **Lilian Ribeiro de Santana Goulart**, **Assessora Técnica**, em 29/05/2026, às 11:06, conforme horário oficial de Brasília, com fundamento no § 3º do art. 4º, do Decreto n.º 10.543, de 13 de novembro de 2020.

A autenticidade do documento pode ser conferida no link Validar Documento informando o código verificador **0380015** e o código CRC **1AAF4087**.

DEFENSORIA PÚBLICA
do Estado do Maranhão

DESPACHO

MATERIAL /Divisão de Material

DESTINATÁRIO
Comissão Permanente de Contratação

Considerando o processo nº **0001760.110000938.0.2026, Aquisição de material gráfico,**

Após análise das propostas ajustadas apresentadas no Pregão Eletrônico SRP nº 90012/2026-DPE/MA, em confronto com as especificações constantes do Anexo I do Termo de Referência, verificou-se que as empresas atenderam às exigências técnicas, quantitativos, unidades de medida e valores estimados para os respectivos grupos.

A proposta da empresa FORT COM GRÁFICA E EDITORA LTDA, CNPJ nº 06.025.573/0001-56, referente ao Grupo 04, encontra-se compatível com o Anexo I, não tendo sido identificada inconformidade material que impeça sua aceitação.

Da mesma forma, a proposta da empresa J.D.R. DOS SANTOS LTDA, CNPJ nº 53.619.055/0001-40, referente aos Grupos 01, 02, 06 e 07, apresenta conformidade com as descrições, quantidades e demais condições estabelecidas no instrumento convocatório.

Diante disso, consideramos as propostas apresentadas pelas empresas FORT COM GRÁFICA E EDITORA LTDA, para o Grupo 04, e J.D.R. DOS SANTOS LTDA, para os Grupos 01, 02, 06 e 07 **aprovadas**.

São Luís-MA, em **29** de **maio** de **2026**.

Lucivânia Santana Pereira Lima
Chefe de Divisão Material

Documento assinado eletronicamente por **Lucivania Santana Pereira**, **Chefe de Divisão**, em 29/05/2026, às 11:34, conforme horário oficial de Brasília, com fundamento no § 3º do art. 4º, do Decreto n.º 10.543, de 13 de novembro de 2020.

A autenticidade do documento pode ser conferida no link Validar Documento informando o código verificador **0380041** e o código CRC **130B8CE9**.

QUEIROZ PAPEIS LTDA

A
DEFENSORIA PÚBLICA DO ESTADO DO MARANHÃO.
COMISSÃO PERMANENTE DE CONTRATAÇÃO.
REF. PREGÃO ELETRÔNICO Nº 90012/2026-DPE/MA
PROCESSO SEI Nº 0001760.110000938.0.2026
DATA: 27/05/2026
HORA: 9:30 HORAS - HORÁRIO DE BRASILIA.

OBJETO: Formação de Registro de Preços para futura aquisição de materiais gráficos, conforme especificações, quantitativos, padrões de qualidade e condições estabelecidas no Termo de Referência, destinados a atender as demandas da Defensoria Pública, observadas as condições estabelecidas neste Edital e seus anexos.

GRUPO 3							
ITEM	**DESCRIÇÃO - GRUPO 1**	**QUANTI**	**UNID.MEDIDA**	**MARCA/FABRICANTE**	**MODELO**	**V. UNIT**	**V.TOTAL**
15	Certificado com Moldura: Certificado Tamanho: 21 cm x 29 cm; Papel couchê com brilho 250g; Model o a ser definido; Moldura-Moldura em madeira 2mm; Cor a definir (conforme cor da impressão do certificado); Fundo em Eucatex de 3 MM; Abertura do fundo com Flex Points; Vidro de 2MM incolor; Suporte estilo gravata e gancho para pendurar; Emb alado em plástico bolha, isopor e caixa de papelão para que o produto chegue em perfeito estado;	UND	300	QUEIROZ PAPEIS/QUEIROZ PAPEIS	Certificado com Moldura: Certificado Tamanho: 21 cm x 29 cm; Papel couchê com brilho 250g;	R$ 70,00	R$ 21.000,00

QUEIROZ PAPEIS LTDA:30399251000151 Assinado de forma digital por QUEIROZ PAPEIS LTDA:30399251000151 Dados: 2026.05.29 11:06:23 -03'00'

QUEIROZ PAPEIS LTDA

16	Moldura para certificado: Moldura em madeira; Espessura 2cm; Cor a definir (conf orme cor da impressão do certificado); Fundo em Eucatex de 3MM; Abertura do fundo com Flex Points; Vidro de 2MM incolor; Suporte estilo gravata e gancho para pendurar; Embalado em plástico bolha, isopor e caixa de papelão para que o produto chegu e em perfeito estado;	M^2	100	QUEIROZ PAPEIS/QUEIROZ PAPEIS	Moldura para certificado: Moldura em madeira; Espessura 2cm;	R$ 98,00	R$ 9.800,00
17	Quadro com moldura tamanhos variados: Quadro tamanhos variados; Imagens, gravuras e fotos conforme tamanhos e demandas a serem definidos; Papel couchê com b rilho 150g a 250g; Moldura em madeira: Espessura da madeira: mínimo 2cm e máximo de 10 cm; Cores e modelos a serem definidos, conforme formato e modelo de quadro; Fundo em Eucatex 3mm; Paspatur, cores variadas, a ser definido se necessário; Vidro de 2mm incolor; Serrilha para fixação em parede, ou modelo gravata para mesa; Embalado em plástico bolha, isopor e caixa de papelão para que o produto chegue em perfeito estado.	M^2	500	QUEIROZ PAPEIS/QUEIROZ PAPEIS	Quadro com moldura tamanhos variados: Quadro tamanhos variados; Imagens, gravuras e fotos conforme tamanhos e demandas a serem definidos; Papel couchê com b rilho 150g a 250g; Moldura em madeira: Espessura da madeira: mínimo 2cm e máximo de 10 cm	R$ 190,00	R$ 95.000,00
VALOR TOTAL DO LOTE R$ 125.800,00 (CENTO E VINTE CINCO MIL E OITOCENTOS REAIS)							**R$ 125.800,00**

QUEIROZ
PAPEIS
LTDA:303992
51000151

QUEIROZ PAPEIS LTDA

GRUPO 5							
ITEM	**DESCRIÇÃO - GRUPO 1**	**QUANTI**	**UNID.MEDIDA**	**MARCA/FABRICANTE**	**MODELO**	**V. UNIT**	**V.TOTAL**
23	Banner: -Tamanho aproximado: 0,80 cm x 1,20 m; -Impressão em policromia, colorida; -Cores variadas; -Acompanhado por bastão de madeira e estirante; -Com suporte para banner; -Modelos variados a serem definidos;	200	UND.	QUEIROZ PAPEIS/QUEIROZ PAPEIS	BANNER/CONFORME ARTE DISPONIBILIZADA DPE/MA	R$ 60,00	R$ 12.000,00
24	Wind Banner personalizado -Impressão: dupla face; -Tamanho mínimo 2,5m e máximo de 3m; -Hastes de alumínio; -Tecido: 100% poliéster; -Base em plástico para coloca areia ou água, no mínimo 6kg;	200	UND.	QUEIROZ PAPEIS/QUEIROZ PAPEIS	WIND BANNER /CONFORME ARTE DISPONIBILIZADA DPE/MA	R$ 158,00	R$ 31.600,00
	Bandeira Wind Banner personalizado Impressão: dupla face e cores vibrantes; Tamanho mínimo 2,5m e máximo de 3m; Tecido: 100% poliéster (Oxford ou Microfibra) Cor: 4x0 Possui reforço na ponta para evitar que rasgue. Modelo a ser definido	200	UND.	QUEIROZ PAPEIS/QUEIROZ PAPEIS	WIND BANNER /CONFORME ARTE DISPONIBILIZADA DPE/MA	R$ 100,00	R$ 20.000,00
25	Lona personalizada: -Tamanho mínimo 3 x 2m e máximo 6 x 4m; -Lona em 380g; -Impressão: em policromia; -Cor: 4x0; -Revestimento: brilho; -Personalização variadas; -Com ilhós ou velcro; -Modelos variados a serem definidos;	100	M2	QUEIROZ PAPEIS/QUEIROZ PAPEIS	LONA /CONFORME ARTE DISPONIBILIZADA DPE/MA	R$ 72,00	R$ 7.200,00

QUEIROZ PAPEIS LTDA

VALOR TOTAL DO LOTE R$ 70.800,00 (SETENTA MIL E OITOCENTO REAIS)	**R$**	**70.800,00**
VALOR TOTAL DA PROPOSTA R$ 196.600,00 (CENTO E NOVENTA E SEIS MIL,E SEISSENTOS REAIS)	**R$**	**196.600,00**

O prazo de validade da proposta não será inferior a 60 (sessenta) dias, contados da data de abertura da sessão pública estabelecida no preâmbulo deste Edital.

Entrega, Recebimento e aceitabilidade:

O prazo de entrega dos materiais é de 15 (quinze) dias corridos, contados do envio da Ordem de Fornecimento, a ser assinada pelo Ordenador de Despesas da Contratante, contendo as informações dos itens, quantidades, preços unitários e totais, que será enviada para o e-mail do fornecedor.

O prazo indicado no subitem anterior, durante seu transcurso, poderá ser prorrogado uma única vez, por igual período, mediante solicitação escrita e justificada do Contratado, aceita pelo Contratante.

Caso não seja possível a entrega na data assinalada, a Contratada deverá comunicar as razões respectivas com pelo menos 48 (quarenta e oito) horas de antecedência para que qualquer pleito de prorrogação de prazo seja analisado, ressalvadas situações de caso fortuito e força maior.

A Contratada deverá realizar a entrega dos materiais, em perfeitas condições sem avarias, no local determinado, em dias de expediente normal realizando prévio agendamento, no seguinte endereço:

LOCAL DE ENTREGA: conforme descrito pela DPE/MA

Av Junior Coimbra, s/n – Bairro: Jardim Renascença II, CEP: 65075-696 - São Luís/MA, de Segunda à Sexta-feira, das 08:30h às 11:00h e das 14:00 às 16:00h.

Garantia dos materiais

prazo de garantia mínimo dos materiais é de 30 (trinta) dias a partir do recebimento definitivo.

DA VIGÊNCIA:

Da Ata de Registro de Preço:

O prazo de vigência da ata de registro de preços será de 12 (doze) meses e poderá ser prorrogada, por igual período, desde que comprovado o preço vantajoso (art.84, Lei 14.133/21).

Do contrato:

O contrato decorrente da ata de registro de preço terá vigência de 12 meses com início a partir de sua assinatura.

PAGAMENTO:

Recebida a Nota Fiscal, correrá o prazo de 10 (dez) dias úteis para fins de liquidação, na forma desta seção, prorrogáveis por igual período, nos termos do art. 7º, §3º da Instrução Normativa SEGES/ME nº 77/2022.

DECLARAMOS PARA OS DEVIDOS FINS JUNTO A ESTA COMISÃO DE LICITAÇÃO QUE:

QUE TODOS OS CUSTOS DIRETOS E INDIRETOS, IMPOSTOS, CONTRIBUIÇÕES, TAXAS, ENCARGOS SOCIAIS, TRABALHISTAS, E DEMAIS DESPESAS NECESSÁRIAS PARA À COMPLETA E CORRETA EXECUÇÃO DOS SERVIÇOS E FORNECIMENTOS JÁ ESTÃO INCLUSAS NOS PREÇOS OFERTADOS NESTA PROPOSTA.

QUE Está ciente e concorda com as condições contidas no edital e seus anexos, bem como de que a proposta apresentada compreende a integralidade dos custos para atendimento dos direitos trabalhistas assegurados na Constituição Federal, nas leis trabalhistas, nas normas infralegais, nas convenções coletivas de trabalho e nos termos de ajustamento de conduta vigentes na data de sua entrega em definitivo e que cumpre plenamente os requisitos de habilitação definidos no instrumento convocatório;

QUE Não emprega menor de 18 anos em trabalho noturno, perigoso ou insalubre e não emprega menor de 16 anos, salvo menor, a partir de 14 anos, na condição de aprendiz, nos termos do artigo 7°, XXXIII, da Constituição;

QUEIROZ PAPEIS LTDA:30399251000151 Assinado de forma digital por QUEIROZ PAPEIS LTDA:30399251000151 Dados: 2026.05.29 11:06:51 -03'00'

QUEIROZ PAPEIS LTDA

QUE Não possui, em sua cadeia produtiva, empregados executando trabalho degradante ou forçado, observando o disposto nos incisos III e IV do art. 1º e no inciso III do art. 5º da Constituição Federal;

QUE Cumpre as exigências de reserva de cargos para pessoa com deficiência e para reabilitado da Previdência Social, previstas em lei e em outras normas específicas.

QUE somos Empresa de Pequeno Porte e que cumpre os requisitos estabelecidos no artigo 3° da Lei Complementar nº 123, de 2006, estando apto a usufruir do tratamento favorecido estabelecido em seus arts. 42 a 49, observado o disposto nos §§ 1º ao 3º do art. 4º, da Lei n.º 14.133, de 2021.

VALIDADE, FORMALIZAÇÃO DA ATA DE REGISTRO DE PREÇO:

A validade da Ata de Registro de Preços será de 1 (um) ano, contado a partir do primeiro dia útil subsequente à data de divulgação no PNCP, podendo ser prorrogada por igual período, mediante a anuência do fornecedor, desde que comprovado o preço vantajoso.

QUE atende aos requisitos de habilitação, e o declarante responderá pela veracidade das informações prestadas, na forma da lei(art. 63, I, da Lei nº 14.133/2021)

QUE deverá arcar com o ônus decorrente de eventual equívoco no dimensionamento dos quantitativos de sua proposta, inclusive quanto aos custos variáveis decorrentes de fatores futuros e incertos, devendo complementá-los, caso o previsto inicialmente em sua proposta não seja satisfatório para o atendimento do objeto da licitação.

QUE No valor indicado para o item licitado estão incluídas quaisquer vantagens, abatimentos, impostos, taxas e contribuições sociais, obrigações trabalhistas, previdenciárias, fiscais e comerciais, etc., que eventualmente incidam sobre a execução do objeto; ou, ainda, despesas com transporte ou terceiros, que correrão por conta da Licitante Contratada, de forma que o valor proposto seja a única remuneração pela execução do objeto.

QUE nossas propostas econômicas compreendem a integralidade dos custos para atendimeno dos direitos trabalhistas assegurados na Constituição Federal, nas leis trabalhistas, nas normas infralegais, nas convenções coletivas de trabalho e nos termos de ajustamento de conduta, vigentes na data de entrega das propostas.

DA GARANTIA DA CONTRATAÇÃO.
Não haverá exigência da garantia da contratação dos artigos 96 e seguintes da Lei nº 14.133, de 2021.
RAZÃO SOCIAL: QUEIROZ PAPÉIS LTDA
CNPJ Nº 30.399.251/0001-51
AVENIDA NEW YORK, QUADRA 10J, N°01 A, ARAÇAGY, SÃO JOSÉ DE RIBAMAR, CEP 65.110-000

RESPONSÁVEL PELA ASSINATURA DO CONTRATO: LIDIANA MARIA SOUZA DE QUEIROZ, CPF N°550415313-15, RG N°014734782000-8, CNH N°03377742679 expedida por DETRAN/MA

DADOS BANCÁRIOS: BANCO DO BRASIL, AGÊNCIA: 3649-8 CONTA CORRENTE : 51947-2
FONE: (98)99603-9000

SÃO JOSÉ DE RIBAMAR -MA, 27 DE MAIO DE 2026
LIDIANA MARIA SOUZA DE QUEIROZ
PROPRIETÁRIA - GERENTE ADMINISTRADORA
CPF: 550.415.313-15 RG. 014734782000-8 SSP/MA

QUEIROZ PAPEIS LTDA:30399251000151

Assinado de forma digital por QUEIROZ PAPEIS LTDA:30399251000151
Dados: 2026.05.29 11:07:04 -03'00'

Proposta ajustada - Grupo 03 e 05 - QUEIROZ PAPEIS LTDA (0380048) SEI 0001760.110000938.0.2026 / pg. 440

DEFENSORIA PÚBLICA
do Estado do Maranhão

DESPACHO

CPC /Comissão Permanente de Contratação

DESTINATÁRIO
Divisão de Material

Trata-se do **Processo nº 0001760.110000938.0.2026,** para **aquisição de material gráfico** - Pregão Eletrônico SRP nº 90.012/2026 – DPE/MA.

Considerando a inabilitação da empresa J.D.R. DOS SANTOS LTDA para os Grupos 03 e 05, retornamos os autos com a proposta ajustada e a documentação de habilitação da empresa QUEIROZ PAPEIS LTDA, referente aos mencionados grupos, para análise e emissão de parecer.

São Luís-MA, em **29** de **maio** de **2026**.

Comissão Permanente de Contratação

Documento assinado eletronicamente por **Lilian Ribeiro de Santana Goulart**, **Assessora Técnica**, em 29/05/2026, às 11:54, conforme horário oficial de Brasília, com fundamento no § 3º do art. 4º, do Decreto n.º 10.543, de 13 de novembro de 2020.

A autenticidade do documento pode ser conferida no link Validar Documento informando o código verificador **0380073** e o código CRC **C48A466E**.

AO ESTADO DO MARANHÃO
DEFENSORIA PÚBLICA
PREGÃO ELETRÔNICO Nº 90012/2026
TIPO MENOR PREÇO POR GRUPO
DATA DE ABERTURA: 27/05/2026
HORÁRIO: 09H 30MIN.

PROPOSTA AJUSTADA

Prezado(s) Senhor(as/es), submetemos à apreciação de Vossa Senhoria, proposta de preços para o fornecimento dos materiais e/ou serviços. Assumimos inteira responsabilidade por quaisquer erros ou omissões que venham a ser verificados na preparação da mesma e declaramos ainda que temos pleno conhecimento das condições em que se desenvolverão os trabalhos concordando com a totalidade das instruções e critérios de qualificação definidos.

Razão Social: Odimilsom Alves Pereira - ME Nome Fantasia: Piauipel - Embalagens e Serviços - EPP, CNPJ: 03.930.566/000100 Inscrição Estadual: 19.447.654-5 Inscrição Municipal: 083.451-3 Cidade: Teresina UF: PI Endereço: Rua Barroso, 908- Sul Centro Telefone: (86) 3222-8005 / 99418-1650 E-mail: piauipel@hotmail.com Dados Bancários: Banco do Brasil: Agência 32190 Conta Corrente nº 45.667-5 Representante Legal: Odimilsom Alves Pereira, RG: 407.840 SSP-PI, CPF: 199.522.013-20, brasileiro, casado, administrador, residente na Rua Professora Adalgisa Paiva, 1597, Morada do Sol, CEP: 64056-490, Teresina - PI .

Objeto: "Formação de Registro de Preços para futura aquisição de materiais gráficos, conforme especificações, quantitativos, padrões de qualidade e condições estabelecidas no Termo de Referência, destinados a atender as demandas da Defensoria Pública, observadas as condições estabelecidas neste Edital e seus anexos."

GRUPO 01								
ITEM	**DESCRIÇÃO**	**MARCA**	**UNID**	**QUANT**	**V. UNIT**	**V. TOTAL**	**V.U EXTENSO**	**V.T EXTENSO**
01	Folder Pequeno: - Tamanho aproximado: 29 cm x 21 cm; - Formato: aberto, com 3 (três) dobras; - Material: papel couchê com brilho, 150g; - Impressão em policromia, frente e verso; - Modelos variados a serem definidos; - Impressão mínima de 100unds; - Amostra para aprovação: A contratada deverá encaminhar amostra (física ou prova impressa) para aprovação prévia da contratante antes do início da produção/execução do quantitativo total;	Própria	UND	100.000	R$ 0,70	R$ 70.000,00	setenta centavos de real	setenta mil reais

02	Folder Grande: - Tamanho: A3 (29 cm x 42 cm); - Formato: aberto, com 3 (três) dobras; - Material: papel couchê com brilho, 150g; - Impressão em policromia, frente e verso; - Modelos variados a serem definidos; - Impressão mínima de 50 unds; - Amostra para aprovação: A contratada deverá encaminhar amostra (física ou prova impressa) para aprovação prévia da contratante antes do início da produção/execução do quantitativo total;	Própria	UND	50.000	R$ 0,95	R$ 47.500,00	noventa e cinco centavos de real	quarenta e sete mil e quinhentos reais
03	Panfleto: - Tamanho: 15 cm x 21 cm; - Material: papel couchê 90gr; - Impressão 4x4 cores, frente e verso; - Modelos variados a serem definidos; - Impressão mínima de 100unds; - Amostra para aprovação: A contratada deverá encaminhar amostra (física ou prova impressa) para aprovação prévia da contratante antes do	Própria	UND	50.000	R$ 0,29	R$ 14.500,00	vinte e nove centavos de real	quatorze mil e quinhentos reais

	início da produção/execução do quantitativo total;							
04	Cartilha: - Quantidade de páginas: 10 – 20 págs; - Tamanho: A5 (14,8 cm x 21 cm); - Material da capa: papel couchê com brilho, 150g; - Material do miolo: papel offset 90g; - Impressão 4 x 0 cores; - Modelos variados a serem definidos;	Própria	UND	10.000	R$ 4,99	R$ 49.900,00	quatro reais e noventa e nove centavos	quarenta e nove mil e novecentos reais

05	Cartilha: - Quantidade de páginas: 20 – 40 págs; - Tamanho: A5 (14,8 cm x 21 cm); - Material da capa: papel couchê com brilho, 150g; - Material do miolo: papel offset 90g; - Impressão 4 x 0 cores; - Modelos variados a serem definidos; - Acompanhada de: editoração, encadernação, projeto gráfico, emissão de ficha catalográfica, revisão ortográfica e gramatical, diagramação de textos e imagens. - Amostra para aprovação: A contratada deverá encaminhar amostra (física) para aprovação prévia da contratante antes do início da produção/execução do quantitativo total. - Impressão mínima de 100unds;	Própria	UND	5.000	R$ 5,62	R$ 28.100,00	cinco reais e sessenta e dois centavos	vinte e oito mil e cem reais

06	Cartilha: - Quantidade de páginas: 40 – 60 págs; - Tamanho: A5 (14,8 cm x 21 cm); - Material da capa: papel couchê com brilho, 150g; - Material do miolo: papel offset 90g; - Impressão 4 x 0 cores; - Modelos variados a serem definidos; - - Acompanhada de: editoração, encadernação, projeto gráfico, emissão de ficha catalográfica, revisão ortográfica e gramatical, diagramação de textos e imagens. - Amostra para aprovação: A contratada deverá encaminhar amostra (física) para aprovação prévia da contratante antes do início da produção/execução do quantitativo total. - Impressão mínima de 100unds;	Própria	UND	5.000	R$ 7,64	R$ 38.200,00	sete reais e sessenta e quatro centavos	trinta e oito mil e duzentos reais

07	Blocos para Atendimento: - Tamanho aproximado: 10 cm X 09 cm; - Folhas: 100 fls; - Material: miolo em papel 75gr, com impressão em policromia e acabamento colado; - Com as seguintes informações: - RETORNO DE ATENDIMENTO - INFORMAÇÃO PROCESSUAL E AGENDAMENTO /FORENSE - PROJETO VEM CONCILIA - ENCAMINHAMENTO - Modelos variados a serem definidos; - Impressão mínima de 100unds;	Própria	UND	2.000	R$ 3,80	R$ 7.600,00	três reais e oitenta centavos	sete mil e seiscentos reais
08	Blocos de Anotação: - Tamanho aproximado: 15 cm x 21 cm; - Folhas: 50 fls; - Material: miolo em papel 75gr, com impressão em policromia e acabamento colado; - Com a logomarca da DPE no cabeçalho e endereço da DPE no Rodapé, ambos coloridos; - Impressão mínima de 100unds;	Própria	UND	2.000	R$ 4,20	R$ 8.400,00	quatro reais e vinte centavos	oito mil e quatrocentos reais

09	Pulseira de identificação para atendimento adesiva: - Comprimento: 25 cm; - Largura: 2cm; - Material: sintético com brilho; - Tipo de fecho: adesivo; - Impressão colorida, colorida em 07 (sete) modelos diferentes; - Resistente a água; - Com as seguintes informações: - ATENDIMENTO – TERREO; - ATENDIMENTO - 1º ANDAR; - ATENDIMENTO - 2º ANDAR; - CORREGEDORIA; - DEFENSORIA GERAL; - ADMINISTRAÇÃO - 3º ANDAR; - VISITANTE; - O material deverá ser entregue em blocos de 100 cada modelo. - Impressão mínima de 100unds;	Própria	UND	140.000	R$ 0,45	R$ 63.000,00	quarenta e cinco centavos de real	sessenta e três mil reais
10	Marcadores de livros -Tamanho 21 x 5 cm; - Papel 300g; - Frente verso personalizado e colorido; - Acabamento em fosco; - Impressão mínima de 100unds;	Própria	UND	500	R$ 0,94	R$ 470,00	noventa e quatro centavos de real	quatrocentos e setenta reais
11	Ventarola de papel - Tamanho: 20x27cm; - Material: papel couchê 300g/m²; - 4x4 cores, frente e verso; - Revestimento: Verniz total frente;	Própria	UND	500	R$ 1,98	R$ 990,00	um real e noventa e oito centavos	novecentos e noventa reais

VALOR TOTAL GRUPO 01				R$ 328.660,00			trezentos e vinte e oito mil, seiscentos e sessenta reais	
GRUPO 02								
ITEM	**DESCRIÇÃO**	**MARCA**	**UNID**	**QUANT**	**V. UNIT**	**V. TOTAL**	**V.U EXTENSO**	**V.T EXTENSO**
12	Pasta Personalizada com bolso para eventos: - Pasta com bolso, colorida; - Tamanho aproximado: 30,5 cm x 22,5 cm (fechada); - Material: Papel couchê 300g com brilho; - Impressão: policromia 4x0, frente e verso personalizados; - Modelos variados a serem definidos; - Impressão mínima de 100unds; - Amostra para aprovação: A contratada deverá encaminhar amostra (física ou prova impressa) para aprovação prévia da contratante antes do início da produção/execução do quantitativo total;	Própria	UND	5.000	R$ 2,80	R$ 14.000,00	dois reais e oitenta centavos	quatorze mil reais

13	Pasta porta certificado - Material: capa dura em papelão 2,0mm, laminado em papel OFFSET 180G; - Revestido em adesivo impresso 4x0, interno na cor azul e externo na cor verde, com acabamento fino; - Tamanho aproximado: 24x33 cm (fechada), com detalhe interno para colocar e fixar certificado; - Personalizado com a logomarca da DPE; - Amostra para aprovação: A contratada deverá encaminhar amostra (física ou prova)	Própria	UND	500	R$ 24,20	R$ 12.100,00	vinte e quatro reais e vinte centavos	doze mil e cem reais
14	Pasta em PVC cristal Personalizada: - Tipo: Pasta em PVC, Zip Zap; - Material: PVC cristal transparente ou colorida, com fechamento em zip zap transparente ou colorida; - Tamanho aproximado: 37 x 27 cm; - Personalizadas conforme demanda; - Modelos variados a serem definidos; - Amostra para aprovação: A contratada deverá encaminhar amostra (física ou prova impressa) para aprovação prévia da contratante antes do início da produção/execução do quantitativo total.	Própria	UND	500	R$ 6,45	R$ 3.225,00	seis reais e quarenta e cinco centavos	três mil, duzentos e vinte e cinco reais

VALOR TOTAL GRUPO 02	**R$ 29.325,00**	**vinte e nove mil, trezentos e vinte e cinco reais**
VALOR TOTAL	**R$ 357.985,00**	**trezentos e cinquenta e sete mil, novecentos e oitenta e cinco reais**

Validade dos preços: Mesma validade que a proposta. **Validade da proposta:** 60 (Sessenta) dias a contar da data de ABERTURA da sessão pública. **Condições de pagamento:** conforme prazos estabelecidos em edital e seus anexos. **Da Entrega:** conforme prazos estabelecidos em edital e seus anexos. **Procedência:** Nacional.

I) Declaração de Custos: Declaramos que nos preços estão inclusos todos os custos com: frete, embalagem, transportes, seguros, taxas e impostos, despesas diretas e indiretas, vantagens e abatimentos, encargos sociais, obrigações trabalhistas, previdenciárias fiscais e comerciais não sendo considerados pleitos de acréscimos a esse ou a qualquer título, posteriormente observadas ainda as isenções previstas na legislação.

II) Declaração de Pleno Atendimento aos Requisitos de Habilitação: Declaramos, em cumprimento do previsto no artigo 62.º da Lei n.º 14.133/2021, expressamente que cumprimos plenamente os requisitos de habilitação exigidos e a proposta está em conformidade com as exigências do Edital.

III) Declaração do Menor: Declaramos que não empregamos menores de dezoito anos em trabalho noturno, perigoso ou insalubre, nem menores de dezesseis anos em qualquer trabalho, salvo na condição de aprendiz, a partir dos quatorze anos.

IV) Declaração para Microempresas e Empresas de Pequeno Porte: Declaramos que atendemos aos requisitos do art. 3º da LC nº 123/2006, sendo classificados como ME/EPP, e fazendo jus aos benefícios previstos nessa lei.

V) Declaração de Inexistência de Fato Superveniente: Declaramos que, até a presente data, inexiste(m) fato(s) impeditivo(s) para a habilitação, estando ciente da obrigatoriedade de declarar ocorrências posteriores.

VI) Declaração que Conhece e Aceita Todas as Regras Contidas neste Edital: Declaramos que conhecemos e aceitamos todas as regras contidas neste edital, e que tomamos conhecimento da concorrência, ressalvado o direito recursal, bem como de que recebemos todos os documentos e informações necessárias para o cumprimento integral das obrigações desta licitação.

VII) Declaração de Prazos: Declaramos que cumpriremos todos os prazos estabelecidos no Edital e seus Anexos.

VIII) Declaração de Preços: Declaração de que os valores ofertados na proposta serão fixos e irreajustáveis.

IX) Declaração De Responsabilidade: Declaramos por este Termo de Responsabilidade garantir o fornecimento dos materiais no prazo e nas condições estabelecidas no presente Edital.

X) Declaração de autenticidade dos documentos: Declaramos, sob as sanções administrativas cabíveis, inclusive as criminais e sob as penas da lei, que toda documentação é autêntica.

XI) Declaração de garantia: Declaramos a garantia dos produtos e materiais a serem fornecidos, contra qualquer defeito de qualidade, armazenamento, disposição, fabricação, manuseio indevido, ou de que possa resultar danos a terceiros, bem como a quem deles faça uso sob pena de constatada alguma imperfeição, ter os produtos devolvidos sem nenhum ônus para o contratante, sem prejuízo da imputação das penalidades de Lei à licitante e a quem for considerado responsável.

XII) DECLARAMOS, que conhecemos e aceitamos as regras determinadas pela Administração contratante estando de pleno acordo com as condições estabelecidas para esta licitação, às quais nos submetemos incondicional e integralmente.

XIII) DECLARAMOS, que teremos o compromisso de entrega, sem custos adicionais e independentes da quantidade.

TERESINA, PI 28 DE MAIO DE 2026.

ODIMILSOM ALVES PEREIRA:03930566000100

Assinado de forma digital por ODIMILSOM ALVES PEREIRA:03930566000100
Dados: 2026.05.28 16:55:05 -03'00'

Piauipel Embalagens e Serviços - EPP
CNPJ: 03.930.566/0001-00
Odimilsom Alves Pereira - Titular / Adm. CRA/PI 0883
CPF: 199.522.013-20 / RG: 407.840 SSP PI

PROPOSTA COMERCIAL

Pregão Eletrônico N° 90012/2026 (SRP) (Lei 14.133/2021)
UASG 453747 - DEFENSORIA PÚBLICA DO ESTADO DO MARANHÃO

Razão Social: GUERRA COMÉRCIO E SERVIÇOS LTDA
CNPJ: 58.600.411/0001-06
Endereço: RUA SUEZ, 128 – GLÓRIA – BELO HORIZONTE – MG – CEP: 30880-110
Telefone: 31-987124474 E-mail: guerracomercioeservicos@gmail.com
Responsável legal: HILDO FIGUEIREDO GUERRA - CPF: 534.839.445-91
Dados Bancários: BANCO ITAÚ – Nº 341
Banco: BANCO ITAÚ Nº: 341 Agência: 7771 Conta Corrente: 98703-4
Empresa optante pelo SIMPLES NACIONAL

ITEM	Descrição do objeto com especificações	CATMAT	Un	Qtd	Valor Unitário (R$)	Valor Total (R$)
27	**Placa de Homenagem Sustentável:** - Produzida com cartões reciclados; - Formato de mosaico; - Tamanho aproximado 170x170 mm; - Impressão 4x0 cores; - Cantos arredondados; - Dobra para apoio de bancada. -Amostra para aprovação:A contratada deverá encaminhar amostra (física ou prova impressa)paraaprovação prévia da contratanteantes do início da produção/execução do quantitativo total;	473391	Un	100	R$20,40	R$2.040,00
28	**Placa de Inauguração –Salas verdes:** -Material: PVC expandido de 3 mm; -Medindo: 30 cm x 40cm; -Impressão colorida; -Acompanhada de fita dupla face para fixação;	605435	Un	50	R$29,70	R$1.498,50
29	**Placa de premiação** -Material: placa em acrílico, recorte a laser; -**Medidas da placa**: mínimo de 17cmx 9cm e máximo de 21cmx 15cm, com espessura do acrílico de 3mm; -**Medida da base**: mínimo de 11cm x 7cm e máximo de 18 cm x 10 cm, com espessura de acrílico de 8mm; -Impressão; colorida de alta qualidade, com acabamento fino; -Embalado em plástico bolha, isopor e caixa de papelão para que o produto chegue em perfeito estado; -Modelos variados a serem definidos;	607082	Un	500	R$65,00	R$32.500,00

	-Amostra para aprovação:A contratada deverá encaminhar amostra (física ou prova impressa)paraaprovação prévia da contratanteantes do início da produção/execução do quantitativo total;					
30	**Placa Acrílica:** -Tipo: placa acrílica para sinalização de guichês; -Tamanho: 15 cm x 20,5 cm (larg. X alt.); -Espessura: 2mm; -Amostra para aprovação:A contratada deverá encaminhar amostra (física ou prova impressa)paraaprovação prévia da contratanteantes do início da produção/execução do quantitativo total;	371754	Un	200	R$24,12	R$4.824,00
31	**SUPORTE EM ACRÍLICO:** -Tipo: vertical em L; -Tamanho aproximado: 21 x 30 cm (folha A4); -Material: em acrílico transparente; -Para informativos e panfletos em papel tamanho A4;	293938	Un	50	R$29,33	R$1.466,50
32	**SUPORTE EM ACRÍLICO:** -Tipo: de parede; -Tamanho aproximado: 21 cm x 30 cm (folha A4); -Material: em acrílico transparente; -Para informativos e panfletos em papel tamanho A4; -Acompanhada de fita dupla face para fixação.	471772	Un	50	R$29,33	R$1.466,50
33	**Bottons:** -Material: metal nobre (latão), em baixo relevo na cor dourado, esmaltado e estampado nas cores a serem definidos pela Gestão Superior; -Acabamento fino; -Medidas: 2 cm x 2 cm; -Com fecho tipo borboleta americano na cor dourado; -Modelos variados a serem definidos; -Amostra para aprovação:A contratada deverá encaminhar amostra (física ou prova impressa)paraaprovação prévia da contratanteantes do início da produção/execução do quantitativo total;	601700	Un	2000	R$16,35	R$32.700,00
34	**Medalhas personalizadas fundida com estojo** **Medalha:** -Material da medalha: metal nobre (latão fundido); -Banho nas cores: ouro, ouro envelhecido ou prata; -Modelos e tamanhos variados; -Confeccionado em alto relevo, baixo relevo ou liso;; **Passador de fita:** -Passador de fita confeccionado em metal nobre (latão fundido), com espaço para fita até de 45 mm de largura, com alça adequada para unir e medalhão a fita; -Banho nas cores: ouro, ouro envelhecidos ou prata; -Confeccionado em alto relevo, baixo relevo ou liso; **Fita:** -Fita para pescoço, confeccionado em gorgurão ou em cetim (modelo a definir), comprimento necessário para passar à cabeça e apoiar-se ao pescoço dos agraciados; -Largura: mínimo de 10mm e máximo de 45mm; -Modelos personalizados, conforme demanda; **Estojo**	606224	Un	300	R$125,80	R$37.740,00

	-Estojo de percaline preto com fundo falso, abaixo do berço para acondicionar a fita e baixo relevo no formato das demais peças, formando um berço. -Em fino acabamento; -Amostra para aprovação:A contratada deverá encaminhar amostra (física ou prova impressa)paraaprovação prévia da contratanteantes do início da produção/execução do quantitativo total;					

VALOR TOTAL DA PROPOSTA: R$114.235,50 (cento e catorze mil, duzentos e trinta e cinco reais e cinquenta centavos).

Declaramos conhecer a legislação de referência desta licitação e que os produtos serão fornecidos de acordo com as condições estabelecidas neste Edital, o que conhecemos e aceitamos em todos os termos, inclusive quando ao pagamento e outros.

Nos preços indicados acima estão inclusos, além dos produtos todos os custos, benefícios, encargos, tributos e demais contribuições pertinentes. Declaramos cumprir todas as normas legais e regulamentares relativas à documentação, obtendo todas as autorizações que se fizerem necessárias junto aos órgãos públicos competentes.

Esta proposta é válida por 120 dias, a contar da data da realização da licitação,

Belo Horizonte, 29 de maio de 2026

GUERRA COMERCIO E SERVICOS LTDA:58600411000106

Assinado de forma digital por GUERRA COMERCIO E SERVICOS LTDA:58600411000106
Dados: 2026.05.29 12:22:44 -03'00'

HILDO FIGUEIREDO GUERRA
SÓCIO PROPRIETÁRIO

GUERRA COMÉRCIO E SERVIÇOS LTDA
RUA SUEZ, 128 – GLÓRIA – BELO HORIZONTE – MG – CEP: 30.880-110
TELEFONE/WHATSAPP: (31) 98712-4474
E-MAIL: guerracomercioeservicos@gmail.com

MEDALHAS E MOEDAS

MATERIAIS:

- METAL
- ZAMAC
- LATÃO
- ACRÍLICO

ESPECIFICAÇÕES

Moedas e medalhas em metal dourado, prata ou bronze, personalizados em alto e baixo relevo.
Espessuras de 3mm a 5mm.
Tamanhos variados decm a 8cm de diâmetro.
Com pintura em cores.
Opção de acondicionamento em sacos ou estojos de veludo

GUERRA
COMÉRCIO E SERVIÇOS
(31)98712-4474
guerracomercioeservicos@gmail.com
Rua Suez, 128 - Glória - Belo Horizonte - MG

FOTOS DOS PRODUTOS

GUERRA
COMÉRCIO E SERVIÇOS
(31)98712-4474
guerracomercioeservicos@gmail.com
Rua Suez, 128 - Glória - Belo Horizonte - MG

Displays Porta Papel em Acrílico

O display porta folha A4 duplo de parede é a forma mais simples, fácil e eficiente de divulgação para diversos tipos de conteúdos:

ESPECIFICAÇÕES TÉCNICAS:

- Altura: 30,5 cm;
- Comprimento: 21,5 cm;
- Profundidade: 5 mm;
- Espessura: 2mm;
- Cor: Transparente;
- Material: Acrílico Cristal;
- Modelo: A4 Duplo Vertical.

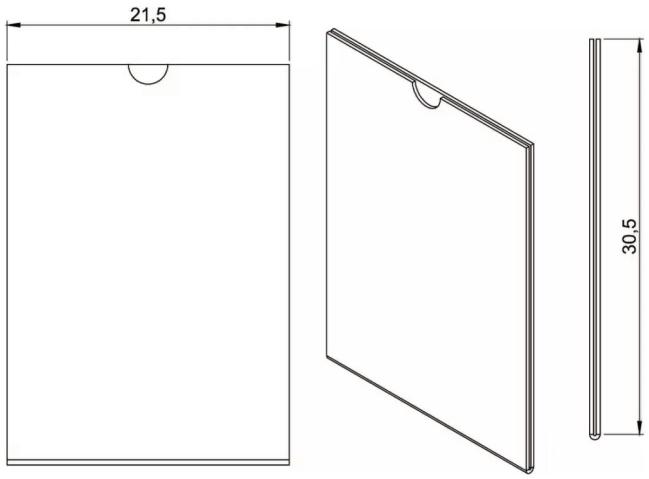

MODELO DUPLO (SANDUÍCHE)

ACOMPANHA FITA DUPLA FACE

GUERRA
COMÉRCIO E SERVIÇOS
(31)98712-4474
guerracomercioeservicos@gmail.com
Rua Suez, 128 - Glória - Belo Horizonte - MG

JR CUTRIM COMERCIO E SERVIÇO LTDA-ME

Rua QUARENTA E OITO, Nº 18 – Bairro de fatima.
São Luís – MA CEP: 65.032-000 Fone: 99968-3432
E-mail: jrcutrim2606@gmail.com
C.N.P.J.: 11.195.694/0001/86 – Insc. Est.: 12.738.319-0

ESTADO DO MARANHÃO
DEFENSORIA PÚBLICA DO ESTADO DO MARANHÃO
COMISSÃO SETORIAL DE LICITAÇÃO
PREGÃO ELETRONICO N° 90012/2026-DPE/MA – SRP

PROPOSTA READEQUADA

GRUPO 07							
ITEM	**CATMAT**	**IMAGEM**	**DESCRIÇÃO DO MATERIAL**	**UND**	**QNT**	**V.UNT**	**V.TOTAL**
35	474498	**Imagem meramente ilustrativa**	**Sacola de papel** - Medidas aproximadas da sacola: tam. Pequeno 17,5cm largura X 8,5cm profundidade X 21,5cm altura; - Material: papel kraft 110g; - Cor: marrom; - Personalizadas conforme demanda; - Amostra para aprovação: A contratada deverá encaminhar amostra (física ou prova impressa) para aprovação prévia da contratante antes do início da produção/execução do quantitativo total;	UND	200	**R$ 4,00**	**R$ 800,00**
36	446044	**Imagem meramente ilustrativa**	**Sacola de papel** - Medidas aproximadas da sacola: tam. médio 23,5cm largura X 10cm profundidade X 31,5cm altura; - Material: papel kraft 110g; - Cor: marrom; - Personalizadas conforme demanda; - Amostra para aprovação: A contratada deverá encaminhar amostra (física ou prova impressa) para aprovação prévia da contratante antes do início da produção/execução do quantitativo total;	UND	350	**R$ 4,500**	**R$ 1.575,00**

"Amigo Cliente, nosso maior parceiro".

37	486654	**Imagem meramente ilustrativa**	**Sacola de papel** - Medidas aproximadas da sacola: tam. grande: 32cm largura X 20cm profundidade X 38cm altura; - Material: papel kraft 110g; - Cor: marrom; - Personalizadas conforme demanda; Amostra para aprovação: A contratada deverá encaminhar amostra (física ou prova impressa) para aprovação prévia da contratante antes do início da produção/execução do quantitativo total;	UND	150	**R$ 7,00**	**R$ 1.050,00**
38	480102	**Imagem meramente ilustrativa**	**Sacolas Ecobag personalizadas** - Sacolas 100% em algodão cru ecológica; - Medidas aproximado da sacola: 40 cm de altura x 37 de largura; - Com alça de aproximadamente 60 cm e 20 mm de largura; - Modelos variados; - Personalizadas conforme demanda; Amostra para aprovação: A contratada deverá encaminhar amostra (física ou prova impressa) para aprovação prévia da contratante antes do início da produção/execução do quantitativo total;	UND	500	**R$ 11,50**	**R$ 5.750,00**
39	427058	**Imagem meramente ilustrativa**	**Caneta ecológica personalizada:** - Tipo: caneta esferográfica; - Material: material ecológico; - Tamanho aproximado: 14 cm x 1,5 cm; - Clip e ponteira em plástico; - Com relevo na ponteira; - Abertura: acionada por clique; - Tinta na cor azul; - Ponta com esfera em aço; - Personalização e cores a serem definidos; Amostra para aprovação: A contratada deverá encaminhar amostra (física ou prova impressa) para aprovação prévia da contratante antes do início da produção/execução do quantitativo total;	UND	5.000	**R$ 2,50**	**R$ 12.500,00**

JR CUTRIM COMERCIO E SERVIÇO LTDA-ME

Rua QUARENTA E OITO, Nº 18 – Bairro de fatima.
São Luís – MA CEP: 65.032-000 Fone: 99968-3432
E-mail: jrcutrim2606@gmail.com
C.N.P.J.: 11.195.694/0001/86 – Insc. Est.: 12.738.319-0

40	357042	**Imagem meramente ilustrativa**	**Crachás funcionais personalizados** - PVC branco leitoso, alta flexibilidade, em policromia: Formato: 86,00mm x 54mm x 0,76mm ISO (larg.x alt.x espessura); - Impressão Gráfica: Offset, 4 x 1 (anverso/verso) - Sistema de termo impressão, foto e dados digitalizados, gravação interna para proporcionar maior segurança contra abrasão, raspagem ou apagamentos com uso de solventes; - Proteção overlay, resistente a umidade e manuseio, durabilidade e segurança dos dados; - Orientação retrato; - Amostra para aprovação: A contratada deverá encaminhar amostra (física ou prova impressa) para aprovação prévia da contratante antes do início da produção/execução do quantitativo total;	UND	1000	**R$ 11,50**	**R$ 11.500,00**
41	617574	**Imagem meramente ilustrativa**	**Cordão para crachá** - Serigrafia em alto relevo; - Com tinta plástica; - Personalizado em tecido poliéster microfibra trançado; - Na cor verde; - Antialérgico; - Tamanho 60 x 1 cm personalizado (frente e verso) com o nome da "Defensoria Pública do Estado do Maranhão", com jacaré; Amostra para aprovação: A contratada deverá encaminhar amostra (física ou prova impressa) para aprovação prévia da contratante antes do início da produção/execução do quantitativo total;	UND	1000	**R$ 4,00**	**R$ 4.000,00**
42	385346	**Imagem meramente ilustrativa**	**Porta Crachá** - Material rígido indicado para proteger crachá contra riscos, umidade ou quebra; - Material transparente; Amostra para aprovação: A contratada deverá encaminhar amostra (física ou prova impressa) para aprovação prévia da contratante antes do início da produção/execução do quantitativo total;	UND	1000	**R$ 2,50**	**R$ 2.500,00**
VALOR TOTAL DO LOTE 7 R$							**R$ 39.675,00**

"Amigo Cliente, nosso maior parceiro".

JR CUTRIM COMERCIO E SERVIÇO LTDA-ME

Rua QUARENTA E OITO, Nº 18 – Bairro de fatima.
São Luís – MA CEP: 65.032-000 Fone: 99968-3432
E-mail: jrcutrim2606@gmail.com
C.N.P.J.: 11.195.694/0001/86 – Insc. Est.: 12.738.319-0

TOTAL GLOBAL DA PROPOSTA: R$ 1.200.093,00 (Um milhão, duzentos mil e noventa e três reais).

VALIDADE DA PROPOSTA: 90 (NOVENTA) DIAS A CONTAR DA DATA DE APRESENTAÇÃO.
DECLARAMOS QUE JA ESTAO INCLUSO NO PREÇO TODOS OU CUSTO DIRETO OU INDIRETO, ENCARGOS, TRIBUTOS, TRANSPORTE, SEGUROS, CONTRIBUIÇÕES E OBRIGACOES SOCIAIS, TRABALHISTAS E PREVIDENCIARIAS, INCLUINDO EQUIPAMENTO DE PROTEÇÃO DESTE EDITAL E OUTROS AO CUMPRIMENTO DO OBJETO DESTE PREGÃO EM EPIGRAFE.

DECLARO que a empresa acima citada se responsabiliza pela execução dos serviços retro, cotados em sua proposta de preços, os quais estão de acordo com as especificações do Termo de Referência, dentro do prazo estabelecido neste Edital;

Do prazo de entrega: O prazo de entrega dos materiais é de 15 (quinze) dias corridos, contados do envio da Ordem de Fornecimento, a ser assinada pelo Ordenador de Despesas da Contratante, contendo as informações dos itens, quantidades, preços unitários e totais, que será enviada para o e-mail do fornecedor.

Nos itens que dependerem de aprovação prévia da arte final, o prazo de entrega previsto no Termo de Referência será contado a partir da aprovação formal pela Contratante

A entrega dos itens deverá ser realizada no local indicado pela contratante.

Garantia dos materiais: O prazo de garantia mínimo dos materiais é de 30 (trinta) dias a partir do recebimento definitivo

A CONTRATADA deverá manter responsável técnico ou representante legal apto a prestar esclarecimentos e atender prontamente às solicitações da CONTRATANTE durante a execução contratual.

A execução do objeto seguirá mediante necessidade da DPE/MA.

REPRESENTANTE LEGAL: JOSE RAIMUNDO CUTRIM, CPF: 238.030.963-91.
Dados bancários:
BANCO BRASIL
AGENCIA: 4323-0 143
CONTA CORRENTE: 49834-3

São Luis-MA, 29 de maio de 2026.

JOSE RAIMUNDO CUTRIM:23803096391

Digitally signed by JOSE RAIMUNDO CUTRIM:23803096391
DN: c=BR, o=ICP-Brasil, ou=AC SOLUTI Multipla v5, ou=35622406000190, ou=Presencial, ou=Certificado PF A1, cn=JOSE RAIMUNDO CUTRIM:23803096391
Date: 2026.05.29 15:51:17 -03'00'

Jose Raimundo Cutrim
CPF: 238.030.963-91
Administrador

"Amigo Cliente, nosso maior parceiro".

DEFENSORIA PÚBLICA
do Estado do Maranhão

DESPACHO

CPC /Comissão Permanente de Contratação

DESTINATÁRIO
À Divisão de Material,

Trata-se do **Processo nº 0001760.110000938.0.2026,** para **aquisição de material gráfico** - Pregão Eletrônico SRP nº 90.012/2026 – DPE/MA.

Encaminhamos, para análise e emissão de parecer técnico, as propostas adequadas e os documentos de habilitação apresentados pelas seguintes empresas:

ODIMILSOM ALVES PEREIRA - grupos 01 e 02;

GUERRA COMERCIO E SERVICOS LTDA. - grupo 06; e

J R CUTRIM COMERCIO E SERVIÇO LTDA. - grupo 07.

Solicita-se a verificação do atendimento às especificações previstas no instrumento convocatório, bem como da conformidade da documentação de habilitação apresentada pelas licitantes.

São Luís-MA, em **29** de **maio** de **2026**.

Comissão Permanente de Contratação

Documento assinado eletronicamente por **Lilian Ribeiro de Santana Goulart**, **Assessora Técnica**, em 29/05/2026, às 16:14, conforme horário oficial de Brasília, com fundamento no § 3º do art. 4º, do Decreto n.º 10.543, de 13 de novembro de 2020.

A autenticidade do documento pode ser conferida no link Validar Documento informando o código verificador **0380373** e o código CRC **55C7E60E**.

DEFENSORIA PÚBLICA do Estado do Maranhão

Divisão de Material DPE <material@ma.def.br>

Diligência – Proposta Ajustada – Pregão Eletrônico SRP nº 90012/2026-DPE/MA

3 mensagens

Divisão de Material DPE <material@ma.def.br> 29 de maio de 2026 às 14:54
Para: Queiroz Papéis <queirozpapeis@gmail.com>

Prezados(as),
Considerando a análise da proposta apresentada pela empresa QUEIROZ PAPÉIS LTDA, CNPJ nº 30.399.251/0001-51, no âmbito do Pregão Eletrônico SRP nº 90012/2026-DPE/MA, cujo objeto é a formação de registro de preços para futura aquisição de materiais gráficos, solicita-se, em sede de diligência, o envio de proposta ajustada/corrigida, sem alteração dos valores unitários e globais ofertados.

A diligência tem por finalidade sanar inconsistências formais identificadas na proposta referente ao Grupo 05, nos seguintes termos:

1. Corrigir o cabeçalho da planilha, no qual consta “DESCRIÇÃO - GRUPO 1”, quando a proposta se refere aos Grupos 03 e 05;
2. Corrigir a identificação/numeração dos itens do Grupo 05, especialmente para que constem de forma expressa e individualizada:
    - Item 23: Banner;
    - Item 24: Wind Banner personalizado;
    - Item 25: Bandeira Wind Banner personalizado;
    - Item 26: Lona personalizada;
3. Complementar a descrição do item 24 — Wind Banner personalizado, de modo a constar expressamente o atendimento integral às especificações previstas no Anexo I do Termo de Referência, incluindo, quando aplicável, cor 4x0, tecido 100% poliéster Oxford ou Microfibra, estrutura completa para montagem, base para piso de alta estabilidade e sistema de fixação que proporcione movimentação suave ao vento.

Ressalta-se que a proposta ajustada deverá manter os preços já ofertados, não sendo admitida majoração de valores, alteração da substância da proposta ou modificação que implique vantagem indevida em relação às condições originalmente apresentadas.

Solicita-se o encaminhamento da proposta corrigida no prazo de 1 horas, contado do recebimento deste e-mail, para fins de continuidade da análise e regular prosseguimento do certame.

Atenciosamente,

--

Queiroz Papéis <queirozpapeis@gmail.com> 29 de maio de 2026 às 15:23
Para: Divisão de Material DPE <material@ma.def.br>

Boa Tarde!
Segue proposta ajustada com correção solicitada.

Queiroz Papéis
98 99603 9000

[Texto das mensagens anteriores oculto]

PROPOSTA AJUSTADA MAT GRAFICO.pdf
150K

Queiroz Papéis <queirozpapeis@gmail.com> 29 de maio de 2026 às 15:50
Para: Divisão de Material DPE <material@ma.def.br>

Segue .
Queiroz Papéis
98 99603 9000

[Texto das mensagens anteriores oculto]

PROPOSTA AJUSTADA MAT GRAFICO2905.pdf
151K

QUEIROZ PAPEIS LTDA

A
DEFENSORIA PÚBLICA DO ESTADO DO MARANHÃO.
COMISSÃO PERMANENTE DE CONTRATAÇÃO.
REF. PREGÃO ELETRÔNICO Nº 90012/2026-DPE/MA
PROCESSO SEI Nº 0001760.110000938.0.2026
DATA: 27/05/2026
HORA: 9:30 HORAS - HORÁRIO DE BRASILIA.

OBJETO: Formação de Registro de Preços para futura aquisição de materiais gráficos, conforme especificações, quantitativos, padrões de qualidade e condições estabelecidas no Termo de Referência, destinados a atender as demandas da Defensoria Pública, observadas as condições estabelecidas neste Edital e seus anexos.

GRUPO 3							
ITEM	**DESCRIÇÃO - GRUPO 3**	**QUANTI**	**UNID.MEDIDA**	**MARCA/FABRICANTE**	**MODELO**	**V. UNIT**	**V.TOTAL**
15	Certificado com Moldura: Certificado Tamanho: 21 cm x 29 cm; Papel couchê com brilho 250g; Model o a ser definido; Moldura-Moldura em madeira 2mm; Cor a definir (conforme cor da impressão do certificado); Fundo em Eucatex de 3 MM; Abertura do fundo com Flex Points; Vidro de 2MM incolor; Suporte estilo gravata e gancho para pendurar; Emb alado em plástico bolha, isopor e caixa de papelão para que o produto chegue em perfeito estado;	UND	300	QUEIROZ PAPEIS/QUEIROZ PAPEIS	Certificado com Moldura: Certificado Tamanho: 21 cm x 29 cm; Papel couchê com brilho 250g; Model o a ser definido; Moldura-Moldura em madeira 2mm; Cor a definir (conforme cor da impressão do certificado); Fundo em Eucatex de 3 MM; Abertura do fundo com Flex Points; Vidro de 2MM incolor;	R$ 70,00	R$ 21.000,00

QUEIROZ PAPEIS LTDA

16	Moldura para certificado: Moldura em madeira; Espessura 2cm; Cor a definir (conf orme cor da impressão do certificado); Fundo em Eucatex de 3MM; Abertura do fundo com Flex Points; Vidro de 2MM incolor; Suporte estilo gravata e gancho para pendurar; Embalado em plástico bolha, isopor e caixa de papelão para que o produto chegu e em perfeito estado;	M^2	100	QUEIROZ PAPEIS/QUEIROZ PAPEIS	Moldura para certificado: Moldura em madeira; Espessura 2cm; Cor a definir (conf orme cor da impressão do certificado); Fundo em Eucatex de 3MM; Abertura do fundo com Flex Points; Vidro de 2MM incolor; Suporte estilo gravata e gancho para pendurar	R$ 98,00	R$ 9.800,00
17	Quadro com moldura tamanhos variados: Quadro tamanhos variados; Imagens, gravuras e fotos conforme tamanhos e demandas a serem definidos; Papel couchê com b rilho 150g a 250g; Moldura em madeira: Espessura da madeira: mínimo 2cm e máximo de 10 cm; Cores e modelos a serem definidos, conforme formato e modelo de quadro; Fundo em Eucatex 3mm; Paspatur, cores variadas, a ser definido se necessário; Vidro de 2mm incolor; Serrilha para fixação em parede, ou modelo gravata para mesa; Embalado em plástico bolha, isopor e caixa de papelão para que o produto chegue em perfeito estado.	M^2	500	QUEIROZ PAPEIS/QUEIROZ PAPEIS	Quadro com moldura tamanhos variados: Quadro tamanhos variados; Imagens, gravuras e fotos conforme tamanhos e demandas a serem definidos; Papel couchê com b rilho 150g a 250g; Moldura em madeira: Espessura da madeira: mínimo 2cm e máximo de 10 cm; Cores e modelos a serem definidos, conforme formato e modelo de quadro; Fundo em Eucatex 3mm; Paspatur, cores variadas, a ser definido se necessário; Vidro de 2mm incolor Serrilha para fixação em parede, ou modelo gravata para mesa;	R$ 190,00	R$ 95.000,00
VALOR TOTAL DO LOTE R$ 125.800,00 (CENTO E VINTE CINCO MIL E OITOCENTOS REAIS)							**R$ 125.800,00**

QUEIROZ PAPEIS LTDA

GRUPO 5							
ITEM	**DESCRIÇÃO - GRUPO 5**	**QUANTI**	**UNID.MEDIDA**	**MARCA/FABRICANTE**	**MODELO**	**V. UNIT**	**V.TOTAL**
23	Banner: -Tamanho aproximado: 0,80 cm x 1,20 m; -Impressão em policromia, colorida; -Cores variadas; -Acompanhado por bastão de madeira e estirante; -Com suporte para banner; -Modelos variados a serem definidos;	200	UND.	QUEIROZ PAPEIS/QUEIROZ PAPEIS	Banner: -Tamanho aproximado: 0,80 cm x 1,20 m; -Impressão em policromia, colorida; -Cores variadas; -Acompanhado por bastão de madeira e estirante; -Com suporte para banner; -Modelos variados a serem definidos;	R$ 60,00	R$ 12.000,00
24	Wind Banner personalizado -Impressão: dupla face; -Tamanho mínimo 2,5m e máximo de 3m; -Hastes de alumínio; -Tecido: 100% poliéster; -Base em plástico para coloca areia ou água, no mínimo 6kg;Acompanhada de estrutura completa para montagem, base para piso de alta estabilidade e sistema de fixação que proporciona movimentação suave ao ve nto.	200	UND.	QUEIROZ PAPEIS/QUEIROZ PAPEIS	Wind Banner personalizado -Impressão: dupla face; -Tamanho mínimo 2,5m e máximo de 3m; -Hastes de alumínio; -Tecido: 100% poliéster; -Base em plástico para coloca areia ou água, no mínimo 6kg;Acompanhada de estrutura completa para montagem, base para piso de alta estabilidade e sistema de fixação que proporciona movimentação suave ao ve nto	R$ 158,00	R$ 31.600,00

QUEIROZ PAPEIS LTDA

25	Bandeira Wind Banner personalizado Impressão: dupla face e cores vibrantes; Tamanho mínimo 2,5m e máximo de 3m; Tecido: 100% poliéster (Oxford ou Microfibra) Cor: 4x0 Possui reforço na ponta para evitar que rasgue. Modelo a ser definido	200	UND.	QUEIROZ PAPEIS/QUEIROZ PAPEIS	Bandeira Wind Banner personalizado Impressão: dupla face e cores vibrantes; Tamanho mínimo 2,5m e máximo de 3m; Tecido: 100% poliéster (Oxford ou Microfibra) Cor: 4x0 Possui reforço na ponta para evitar que rasgue. Modelo a ser definido	R$ 100,00	R$ 20.000,00
26	Lona personalizada: -Tamanho mínimo 3 x 2m e máximo 6 x 4m; -Lona em 380g; -Impressão: em policromia; -Cor: 4x0; -Revestimento: brilho; -Personalização variadas; -Com ilhós ou velcro; -Modelos variados a serem definidos;	100	M2	QUEIROZ PAPEIS/QUEIROZ PAPEIS	Lona personalizada: -Tamanho mínimo 3 x 2m e máximo 6 x 4m; -Lona em 380g; -Impressão: em policromia; -Cor: 4x0; -Revestimento: brilho; -Personalização variadas; -Com ilhós ou velcro; -Modelos variados a serem definidos;	R$ 72,00	R$ 7.200,00
VALOR TOTAL DO LOTE R$ 70.800,00 (SETENTA MIL E OITOCENTO REAIS)							**R$ 70.800,00**
VALOR TOTAL DA PROPOSTA R$ 196.600,00 (CENTO E NOVENTA E SEIS MIL,E SEISSENTOS REAIS)							**R$ 196.600,00**

O prazo de validade da proposta não será inferior a 60 (sessenta) dias, contados da data de abertura da sessão pública estabelecida no preâmbulo deste Edital.

Entrega, Recebimento e aceitabilidade:

O prazo de entrega dos materiais é de 15 (quinze) dias corridos, contados do envio da Ordem de Fornecimento, a ser assinada pelo Ordenador de Despesas da Contratante, contendo as informações dos itens, quantidades, preços unitários e totais, que será enviada para o e-mail do fornecedor.

O prazo indicado no subitem anterior, durante seu transcurso, poderá ser prorrogado uma única vez, por igual período, mediante solicitação escrita e justificada do Contratado, aceita pelo Contratante.

Caso não seja possível a entrega na data assinalada, a Contratada deverá comunicar as razões respectivas com pelo menos 48 (quarenta e oito) horas de antecedência para que qualquer pleito de prorrogação de prazo seja analisado, ressalvadas situações de caso fortuito e força maior.

QUEIROZ PAPEIS LTDA

A Contratada deverá realizar a entrega dos materiais, em perfeitas condições sem avarias, no local determinado, em dias de expediente normal realizando prévio agendamento, no seguinte endereço:

LOCAL DE ENTREGA: conforme descrito pela DPE/MA

Av Junior Coimbra, s/n – Bairro: Jardim Renascença II, CEP: 65075-696 - São Luís/MA, de Segunda à Sexta-feira, das 08:30h às 11:00h e das 14:00 às 16:00h.

Garantia dos materiais
prazo de garantia mínimo dos materiais é de 30 (trinta) dias a partir do recebimento definitivo.

DA VIGÊNCIA:

Da Ata de Registro de Preço:
O prazo de vigência da ata de registro de preços será de 12 (doze) meses e poderá ser prorrogada, por igual período, desde que comprovado o preço vantajoso (art.84, Lei 14.133/21).

Do contrato:

O contrato decorrente da ata de registro de preço terá vigência de 12 meses com início a partir de sua assinatura.

PAGAMENTO:

Recebida a Nota Fiscal, correrá o prazo de 10 (dez) dias úteis para fins de liquidação, na forma desta seção, prorrogáveis por igual período, nos termos do art. 7º, §3º da Instrução Normativa SEGES/ME nº 77/2022.

DECLARAMOS PARA OS DEVIDOS FINS JUNTO A ESTA COMISÃO DE LICITAÇÃO QUE:
QUE TODOS OS CUSTOS DIRETOS E INDIRETOS, IMPOSTOS, CONTRIBUIÇÕES, TAXAS, ENCARGOS SOCIAIS, TRABALHISTAS, E DEMAIS DESPESAS NECESSÁRIAS PARA À COMPLETA E CORRETA EXECUÇÃO DOS SERVIÇOS E FORNECIMENTOS JÁ ESTÃO INCLUSAS NOS PREÇOS OFERTADOS NESTA PROPOSTA.
QUE Está ciente e concorda com as condições contidas no edital e seus anexos, bem como de que a proposta apresentada compreende a integralidade dos custos para atendimento dos direitos trabalhistas assegurados na Constituição Federal, nas leis trabalhistas, nas normas infralegais, nas convenções coletivas de trabalho e nos termos de ajustamento de conduta vigentes na data de sua entrega em definitivo e que cumpre plenamente os requisitos de habilitação definidos no instrumento convocatório;

QUE Não emprega menor de 18 anos em trabalho noturno, perigoso ou insalubre e não emprega menor de 16 anos, salvo menor, a partir de 14 anos, na condição de aprendiz, nos termos do artigo 7°, XXXIII, da Constituição;

QUE Não possui, em sua cadeia produtiva, empregados executando trabalho degradante ou forçado, observando o disposto nos incisos III e IV do art. 1º e no inciso III do art. 5º da Constituição Federal;

QUE Cumpre as exigências de reserva de cargos para pessoa com deficiência e para reabilitado da Previdência Social, previstas em lei e em outras normas específicas.

QUE somos Empresa de Pequeno Porte e que cumpre os requisitos estabelecidos no artigo 3° da Lei Complementar nº 123, de 2006, estando apto a usufruir do tratamento favorecido estabelecido em seus arts. 42 a 49, observado o disposto nos §§ 1º ao 3º do art. 4º, da Lei n.º 14.133, de 2021.

VALIDADE, FORMALIZAÇÃO DA ATA DE REGISTRO DE PREÇO:

A validade da Ata de Registro de Preços será de 1 (um) ano, contado a partir do primeiro dia útil subsequente à data de divulgação no PNCP, podendo ser prorrogada por igual período, mediante a anuência do fornecedor, desde que comprovado o preço vantajoso.

QUE atende aos requisitos de habilitação, e o declarante responderá pela veracidade das informações prestadas, na forma da lei(art. 63, I, da Lei nº 14.133/2021)

QUE deverá arcar com o ônus decorrente de eventual equívoco no dimensionamento dos quantitativos de sua proposta, inclusive quanto aos custos variáveis decorrentes de fatores futuros e incertos, devendo complementá-los, caso o previsto inicialmente em sua proposta não seja satisfatório para o atendimento do objeto da licitação.

QUE No valor indicado para o item licitado estão incluídas quaisquer vantagens, abatimentos, impostos, taxas e contribuições sociais, obrigações trabalhistas, previdenciárias, fiscais e comerciais, etc., que eventualmente incidam sobre a execução do objeto; ou, ainda, despesas com transporte ou terceiros, que correrão por conta da Licitante Contratada, de forma que o valor proposto seja a única remuneração pela execução do objeto.

QUE nossas propostas econômicas compreendem a integralidade dos custos para atendimeno dos direitos trabalhistas assegurados na Constituição Federal, nas leis trabalhistas, nas normas infralegais, nas convenções coletivas de trabalho e nos termos de ajustamento de conduta, vigentes na data de entrega das propostas.

E-mail Diligência - QUEIROZ PAPEIS LTDA - GRUPO 03,05 (0380616) SEI 0001760.110000938.0.2026 / pg. 472

QUEIROZ PAPEIS LTDA

DA GARANTIA DA CONTRATAÇÃO.

Não haverá exigência da garantia da contratação dos artigos 96 e seguintes da Lei nº 14.133, de 2021.

RAZÃO SOCIAL: QUEIROZ PAPÉIS LTDA

CNPJ Nº 30.399.251/0001-51

AVENIDA NEW YORK, QUADRA 10J, N°01 A, ARAÇAGY, SÃO JOSÉ DE RIBAMAR, CEP 65.110-000

RESPONSÁVEL PELA ASSINATURA DO CONTRATO: LIDIANA MARIA SOUZA DE QUEIROZ, CPF N°550415313-15, RG N°014734782000-8, CNH N°03377742679 expedida por DETRAN/MA

DADOS BANCÁRIOS: BANCO DO BRASIL, AGÊNCIA: 3649-8 CONTA CORRENTE : 51947-2

FONE: (98)99603-9000

SÃO JOSÉ DE RIBAMAR -MA, 27 DE MAIO DE 2026
LIDIANA MARIA SOUZA DE QUEIROZ
PROPRIETÁRIA - GERENTE ADMINISTRADORA
CPF: 550.415.313-15 RG. 014734782000-8 SSP/MA

QUEIROZ PAPEIS LTDA:30399251000151

Assinado de forma digital por QUEIROZ PAPEIS LTDA:30399251000151
Dados: 2026.05.29 15:49:57 -03'00'

DEFENSORIA PÚBLICA
do Estado do Maranhão

DESPACHO

MATERIAL /Divisão de Material

DESTINATÁRIO
Comissão Permanente de Contratação

Considerando o processo nº **0001760.110000938.0.2026, Aquisição de material gráfico,**

Considerando que a empresa apresentou proposta ajustada, sanando as inconsistências formais anteriormente apontadas, especialmente quanto à identificação dos Grupos 03 e 05, à numeração dos itens do Grupo 05 e à complementação da descrição do item 24;

Após análise, verificou-se que a proposta ajustada mantém os valores anteriormente ofertados e atende, de forma satisfatória, às especificações constantes do Edital, do Termo de Referência e do Anexo I.

Dessa forma, ACEITO a proposta ajustada apresentada pela empresa QUEIROZ PAPÉIS LTDA para os Grupos 03 e 05, determinando o prosseguimento do certame quanto aos referidos grupos.

Encaminhem-se os autos para as providências cabíveis.

São Luís-MA, em **29** de **maio** de **2026**.

Lucivânia Santana Pereira Lima
Chefe de Divisão Material

Documento assinado eletronicamente por **Lucivania Santana Pereira**, **Chefe de Divisão**, em 29/05/2026, às 16:12, conforme horário oficial de Brasília, com fundamento no § 3º do art. 4º, do Decreto n.º 10.543, de 13 de novembro de 2020.

A autenticidade do documento pode ser conferida no link Validar Documento informando o código verificador **0380362** e o código CRC **6026468C**.

DEFENSORIA PÚBLICA do Estado do Maranhão

Divisão de Material DPE <material@ma.def.br>

Diligência – Correção da Proposta Ajustada – Item 28 – Pregão Eletrônico SRP nº 90012/2026-DPE/MA

2 mensagens

Divisão de Material DPE <material@ma.def.br> 1 de junho de 2026 às 11:56
Para: guerracomercioeservicos@gmail.com

Prezados(as),

Considerando a análise da proposta ajustada apresentada por essa empresa no âmbito do **Pregão Eletrônico SRP nº 90012/2026-DPE/MA**, verificou-se divergência entre o valor informado na proposta encaminhada e o valor registrado/cadastrado no sistema **Compras.gov** para o **Item 28**.

Dessa forma, solicitamos, em sede de diligência, o envio de **proposta ajustada corrigida**, fazendo constar para o **Item 28** o mesmo valor registrado no sistema Compras.gov, em conformidade com o último lance/proposta final apresentada no certame.
A correção deverá observar as seguintes condições:

1. manter integralmente a descrição e as especificações do objeto previstas no Edital, Termo de Referência e Anexo I;
2. corrigir apenas o valor divergente, adequando-o ao valor registrado no Compras.gov;
3. não majorar o valor final ofertado no sistema;
4. não alterar a substância da proposta, os quantitativos, o objeto ou demais condições já ofertadas.

Solicitamos o encaminhamento da proposta ajustada/corrigida no prazo de 1 (uma) hora, exclusivamente pelo sistema eletrônico, ou pelo meio formal indicado pela Administração.

Ressaltamos que a presente diligência possui finalidade meramente saneadora, destinada à correção de inconsistência formal entre a proposta escrita e o valor registrado no sistema Compras.gov, não sendo admitida alteração do conteúdo essencial da proposta nem modificação do resultado da disputa.

Atenciosamente,

--

Guerra Comércio e Serviços <guerracomercioeservicos@gmail.com> 1 de junho de 2026 às 14:04
Para: Divisão de Material DPE <material@ma.def.br>

Prezados(as), boa tarde!

Segue em anexo Proposta reajustada conforme solicitado.

Estamos à disposição para quaisquer esclarecimentos,

Atenciosamente,

GUERRA
COMÉRCIO E SERVIÇOS

DALMO JÚNIOR
Administrativo
(31)98712-4474
guerracomercioeservicos@gmail.com
Rua Suez, 128 - Glória - Belo Horizonte - MG

[Texto das mensagens anteriores oculto]

Proposta Comercial maranhão.pdf
550K

E-mail Diligência - Guerra Comércio e Serviços (G.06) (0380777) SEI 0001760.110000938.6.2026 / pg. 477

PROPOSTA COMERCIAL

Pregão Eletrônico N° 90012/2026 (SRP) (Lei 14.133/2021)
UASG 453747 - DEFENSORIA PÚBLICA DO ESTADO DO MARANHÃO

Razão Social: GUERRA COMÉRCIO E SERVIÇOS LTDA
CNPJ: 58.600.411/0001-06
Endereço: RUA SUEZ, 128 – GLÓRIA – BELO HORIZONTE – MG – CEP: 30880-110
Telefone: 31-987124474 E-mail: guerracomercioeservicos@gmail.com
Responsável legal: HILDO FIGUEIREDO GUERRA - CPF: 534.839.445-91
Dados Bancários: BANCO ITAÚ – Nº 341
Banco: BANCO ITAÚ Nº: 341 Agência: 7771 Conta Corrente: 98703-4
Empresa optante pelo SIMPLES NACIONAL

ITEM	Descrição do objeto com especificações	CATMAT	Un	Qtd	Valor Unitário (R$)	Valor Total (R$)
27	**Placa de Homenagem Sustentável:** - Produzida com cartões reciclados; - Formato de mosaico; - Tamanho aproximado 170x170 mm; - Impressão 4x0 cores; - Cantos arredondados; - Dobra para apoio de bancada. -Amostra para aprovação:A contratada deverá encaminhar amostra (física ou prova impressa)paraaprovação prévia da contratanteantes do início da produção/execução do quantitativo total;	473391	Un	100	R$20,40	R$2.040,00
28	**Placa de Inauguração –Salas verdes:** -Material: PVC expandido de 3 mm; -Medindo: 30 cm x 40cm; -Impressão colorida; -Acompanhada de fita dupla face para fixação;	605435	Un	50	R$29,97	R$1.498,50
29	**Placa de premiação** -Material: placa em acrílico, recorte a laser; -**Medidas da placa**: mínimo de 17cmx 9cm e máximo de 21cmx 15cm, com espessura do acrílico de 3mm; -**Medida da base**: mínimo de 11cm x 7cm e máximo de 18 cm x 10 cm, com espessura de acrílico de 8mm; -Impressão; colorida de alta qualidade, com acabamento fino; -Embalado em plástico bolha, isopor e caixa de papelão para que o produto chegue em perfeito estado; -Modelos variados a serem definidos;	607082	Un	500	R$65,00	R$32.500,00

E-mail Diligência - Guerra Comércio e Serviços (G.06) (0380777) SEI 0001760.110000938.0.2026 / pg. 478

	-Amostra para aprovação:A contratada deverá encaminhar amostra (física ou prova impressa)paraaprovação prévia da contratanteantes do início da produção/execução do quantitativo total;					
30	**Placa Acrílica:** -Tipo: placa acrílica para sinalização de guichês; -Tamanho: 15 cm x 20,5 cm (larg. X alt.); -Espessura: 2mm; -Amostra para aprovação:A contratada deverá encaminhar amostra (física ou prova impressa)paraaprovação prévia da contratanteantes do início da produção/execução do quantitativo total;	371754	Un	200	R$24,12	R$4.824,00
31	**SUPORTE EM ACRÍLICO:** -Tipo: vertical em L; -Tamanho aproximado: 21 x 30 cm (folha A4); -Material: em acrílico transparente; -Para informativos e panfletos em papel tamanho A4;	293938	Un	50	R$29,33	R$1.466,50
32	**SUPORTE EM ACRÍLICO:** -Tipo: de parede; -Tamanho aproximado: 21 cm x 30 cm (folha A4); -Material: em acrílico transparente; -Para informativos e panfletos em papel tamanho A4; -Acompanhada de fita dupla face para fixação.	471772	Un	50	R$29,33	R$1.466,50
33	**Bottons:** -Material: metal nobre (latão), em baixo relevo na cor dourado, esmaltado e estampado nas cores a serem definidos pela Gestão Superior; -Acabamento fino; -Medidas: 2 cm x 2 cm; -Com fecho tipo borboleta americano na cor dourado; -Modelos variados a serem definidos; -Amostra para aprovação:A contratada deverá encaminhar amostra (física ou prova impressa)paraaprovação prévia da contratanteantes do início da produção/execução do quantitativo total;	601700	Un	2000	R$16,35	R$32.700,00
34	**Medalhas personalizadas fundida com estojo** **Medalha:** -Material da medalha: metal nobre (latão fundido); -Banho nas cores: ouro, ouro envelhecido ou prata; -Modelos e tamanhos variados; -Confeccionado em alto relevo, baixo relevo ou liso;; **Passador de fita:** -Passador de fita confeccionado em metal nobre (latão fundido), com espaço para fita até de 45 mm de largura, com alça adequada para unir e medalhão a fita; -Banho nas cores: ouro, ouro envelhecidos ou prata; -Confeccionado em alto relevo, baixo relevo ou liso; **Fita:** -Fita para pescoço, confeccionado em gorgurão ou em cetim (modelo a definir), comprimento necessário para passar à cabeça e apoiar-se ao pescoço dos agraciados; -Largura: mínimo de 10mm e máximo de 45mm; -Modelos personalizados, conforme demanda; **Estojo**	606224	Un	300	R$125,80	R$37.740,00

E-mail Diligência - Guerra Comércio e Serviços (G.06) (0380777) SEI 0001760.110000938.0.2026 / pg. 479

	-Estojo de percaline preto com fundo falso, abaixo do berço para acondicionar a fita e baixo relevo no formato das demais peças, formando um berço. -Em fino acabamento; -Amostra para aprovação:A contratada deverá encaminhar amostra (física ou prova impressa)paraaprovação prévia da contratanteantes do início da produção/execução do quantitativo total;					

VALOR TOTAL DA PROPOSTA: R$114.235,50 (cento e catorze mil, duzentos e trinta e cinco reais e cinquenta centavos).

Declaramos conhecer a legislação de referência desta licitação e que os produtos serão fornecidos de acordo com as condições estabelecidas neste Edital, o que conhecemos e aceitamos em todos os termos, inclusive quando ao pagamento e outros.

Nos preços indicados acima estão inclusos, além dos produtos todos os custos, benefícios, encargos, tributos e demais contribuições pertinentes. Declaramos cumprir todas as normas legais e regulamentares relativas à documentação, obtendo todas as autorizações que se fizerem necessárias junto aos órgãos públicos competentes.

Esta proposta é válida por 120 dias, a contar da data da realização da licitação,

Belo Horizonte, 01 de junho de 2026

GUERRA COMERCIO E SERVICOS LTDA:58600411000106

Assinado de forma digital por GUERRA COMERCIO E SERVICOS LTDA:58600411000106
Dados: 2026.06.01 14:03:53 -03'00'

HILDO FIGUEIREDO GUERRA
SÓCIO PROPRIETÁRIO

GUERRA COMÉRCIO E SERVIÇOS LTDA
RUA SUEZ, 128 – GLÓRIA – BELO HORIZONTE – MG – CEP: 30.880-110 TELEFONE/WHATSAPP: (31) 98712-4474
E-MAIL: guerracomercioeservicos@gmail.com

DEFENSORIA PÚBLICA
do Estado do Maranhão

DESPACHO

MATERIAL /Divisão de Material

DESTINATÁRIO
Comissão Permanente de Contratação

Considerando o processo nº **0001760.110000938.0.2026, Aquisição de material gráfico,**

Após análise das propostas encaminhadas pelas licitantes classificadas, bem como da diligência realizada para saneamento de inconsistência formal identificada, verificou-se que as propostas apresentadas encontram-se compatíveis com as especificações técnicas, quantitativos e valores registrados no sistema **Compras.gov**, não havendo majoração de preços, alteração do objeto ou modificação das condições essenciais ofertadas.

Em relação à empresa **ODIMILSOM ALVES PEREIRA**, CNPJ nº **03.930.566/0001-00**, verificou-se que a proposta apresentada para os **Grupos 01 e 02** contempla os itens correspondentes, com descrição compatível com o objeto licitado e valores inferiores ou compatíveis com os estimados pela Administração, razão pela qual a proposta deve ser aceita.

Quanto à empresa **GUERRA COMÉRCIO E SERVIÇOS LTDA**, CNPJ nº **58.600.411/0001-06**, referente ao **Grupo 06**, foi identificada divergência no valor unitário do **Item 28**, motivo pelo qual foi realizada diligência para adequação da proposta ao valor registrado no sistema **Compras.gov**. Após o saneamento, constatou-se que a correção teve natureza meramente formal/aritmética, sem alteração da substância da proposta, dos quantitativos, do objeto ou das demais condições ofertadas.

Ressalte-se que a diligência realizada teve finalidade exclusivamente saneadora, destinada à correção de inconsistência formal e/ou aritmética, em observância aos princípios da razoabilidade, da competitividade, da seleção da proposta mais vantajosa e do formalismo moderado, não implicando concessão de vantagem indevida à licitante nem alteração do resultado da disputa.

Diante do exposto, **DOU ACEITE às propostas apresentadas pelas empresas**, por estarem em conformidade com o Edital, Termo de Referência, Anexo I e registros constantes do sistema Compras.gov.

Encaminhem-se os autos para prosseguimento do certame.

São Luís-MA, em **01** de **junho** de **2026**.

Lucivânia Santana Pereira Lima

Chefe de Divisão Material

Avenida Júnior Coimbra, S/N, - Bairro Renascença II, São Luís-MA Próximo à Escola Reino Infantil - CEP 65075-696
CNPJ:00.820.295/0001-42 / - https://defensoria.ma.def.br / material@ma.def.br - /

0380781v1

Documento assinado eletronicamente por **Lucivania Santana Pereira**, **Chefe de Divisão**, em 01/06/2026, às 15:30, conforme horário oficial de Brasília, com fundamento no § 3º do art. 4º, do Decreto n.º 10.543, de 13 de novembro de 2020.

A autenticidade do documento pode ser conferida no link Validar Documento informando o código verificador **0380781** e o código CRC **694D7E91**.

DEFENSORIA PÚBLICA
do Estado do Maranhão

DESPACHO

CPC /Comissão Permanente de Contratação

DESTINATÁRIO
À Divisão de Material

Trata-se do Processo nº 0001760.110000938.0.2026, que tem por objeto a aquisição de material gráfico, referente ao Pregão Eletrônico SRP nº 90.012/2026-DPE/MA.

Encaminhamos, para análise e emissão de parecer técnico, a proposta ajustada apresentada pela empresa J R CUTRIM COMÉRCIO E SERVIÇO LTDA., classificada para o Grupo 07, após o atendimento à diligência promovida por meio do sistema eletrônico.

Solicita-se a avaliação do atendimento às especificações e demais requisitos estabelecidos no instrumento convocatório, bem como a verificação da conformidade da documentação de habilitação técnica apresentada pela licitante, com vistas a subsidiar a decisão desta Comissão.

São Luís-MA, em 01 de junho de 2026.

Comissão Permanente de Contratação

Documento assinado eletronicamente por **Lilian Ribeiro de Santana Goulart**, **Assessora Técnica**, em 01/06/2026, às 16:18, conforme horário oficial de Brasília, com fundamento no § 3º do art. 4º, do Decreto n.º 10.543, de 13 de novembro de 2020.

A autenticidade do documento pode ser conferida no link Validar Documento informando o código verificador **0380908** e o código CRC **30A2D088**.

DEFENSORIA PÚBLICA do Estado do Maranhão

Divisão de Material DPE <material@ma.def.br>

Diligência – Correção da Proposta Ajustada – Item 36 – Pregão Eletrônico SRP nº 90012/2026-DPE/MA

1 mensagem

Divisão de Material DPE <material@ma.def.br> 1 de junho de 2026 às 14:15
Para: jrcutrim2606@gmail.com

Prezados(as),

Considerando a análise da proposta ajustada apresentada por essa empresa no âmbito do **Pregão Eletrônico SRP nº 90012/2026-DPE/MA**, verificou-se divergência entre o valor informado na proposta encaminhada e o valor registrado/cadastrado no sistema **Compras.gov** para o **Item 36**.

Dessa forma, solicitamos, em sede de diligência, o envio de **proposta ajustada corrigida**, fazendo constar para o **Item 36** o mesmo valor registrado no sistema Compras.gov, em conformidade com o último lance/proposta final apresentada no certame.

Solicitamos o encaminhamento da proposta ajustada/corrigida no prazo de 1 (uma) hora, exclusivamente pelo sistema eletrônico, ou pelo meio formal indicado pela Administração.

Ressaltamos que a presente diligência possui finalidade meramente saneadora, destinada à correção de inconsistência formal entre a proposta escrita e o valor registrado no sistema Compras.gov, não sendo admitida alteração do conteúdo essencial da proposta nem modificação do resultado da disputa.

Atenciosamente,

--

JR CUTRIM COMERCIO E SERVIÇO LTDA-ME

Rua QUARENTA E OITO, Nº 18 – Bairro de fatima.
São Luís – MA CEP: 65.032-000 Fone: 99968-3432
E-mail: jrcutrim2606@gmail.com
C.N.P.J.: 11.195.694/0001/86 – Insc. Est.: 12.738.319-0

ESTADO DO MARANHÃO
DEFENSORIA PÚBLICA DO ESTADO DO MARANHÃO
COMISSÃO SETORIAL DE LICITAÇÃO
PREGÃO ELETRONICO N° 90012/2026-DPE/MA – SRP

PROPOSTA READEQUADA

GRUPO 07							
ITEM	**CATMAT**	**IMAGEM**	**DESCRIÇÃO DO MATERIAL**	**UND**	**QNT**	**V.UNT**	**V.TOTAL**
35	474498	**Imagem meramente ilustrativa**	**Sacola de papel** - Medidas aproximadas da sacola: tam. Pequeno 17,5cm largura X 8,5cm profundidade X 21,5cm altura; - Material: papel kraft 110g; - Cor: marrom; - Personalizadas conforme demanda; - Amostra para aprovação: A contratada deverá encaminhar amostra (física ou prova impressa) para aprovação prévia da contratante antes do início da produção/execução do quantitativo total;	UND	200	**R$ 4,00**	**R$ 800,00**
36	446044	**Imagem meramente ilustrativa**	**Sacola de papel** - Medidas aproximadas da sacola: tam. médio 23,5cm largura X 10cm profundidade X 31,5cm altura; - Material: papel kraft 110g; - Cor: marrom; - Personalizadas conforme demanda; - Amostra para aprovação: A contratada deverá encaminhar amostra (física ou prova impressa) para aprovação prévia da contratante antes do início da produção/execução do quantitativo total;	UND	350	**R$ 4,50**	**R$ 1.575,00**

37	486654	**Imagem meramente ilustrativa**	**Sacola de papel** - Medidas aproximadas da sacola: tam. grande: 32cm largura X 20cm profundidade X 38cm altura; - Material: papel kraft 110g; - Cor: marrom; - Personalizadas conforme demanda; Amostra para aprovação: A contratada deverá encaminhar amostra (física ou prova impressa) para aprovação prévia da contratante antes do início da produção/execução do quantitativo total;	UND	150	**R$ 7,00**	**R$ 1.050,00**
38	480102	**Imagem meramente ilustrativa**	**Sacolas Ecobag personalizadas** - Sacolas 100% em algodão cru ecológica; - Medidas aproximado da sacola: 40 cm de altura x 37 de largura; - Com alça de aproximadamente 60 cm e 20 mm de largura; - Modelos variados; - Personalizadas conforme demanda; Amostra para aprovação: A contratada deverá encaminhar amostra (física ou prova impressa) para aprovação prévia da contratante antes do início da produção/execução do quantitativo total;	UND	500	**R$ 11,50**	**R$ 5.750,00**
39	427058	**Imagem meramente ilustrativa**	**Caneta ecológica personalizada:** - Tipo: caneta esferográfica; - Material: material ecológico; - Tamanho aproximado: 14 cm x 1,5 cm; - Clip e ponteira em plástico; - Com relevo na ponteira; - Abertura: acionada por clique; - Tinta na cor azul; - Ponta com esfera em aço; - Personalização e cores a serem definidos; Amostra para aprovação: A contratada deverá encaminhar amostra (física ou prova impressa) para aprovação prévia da contratante antes do início da produção/execução do quantitativo total;	UND	5.000	**R$ 2,50**	**R$ 12.500,00**

40	357042	**Imagem meramente ilustrativa**	**Crachás funcionais personalizados** - PVC branco leitoso, alta flexibilidade, em policromia: Formato: 86,00mm x 54mm x 0,76mm ISO (larg.x alt.x espessura); - Impressão Gráfica: Offset, 4 x 1 (anverso/verso) - Sistema de termo impressão, foto e dados digitalizados, gravação interna para proporcionar maior segurança contra abrasão, raspagem ou apagamentos com uso de solventes; - Proteção overlay, resistente a umidade e manuseio, durabilidade e segurança dos dados; - Orientação retrato; - Amostra para aprovação: A contratada deverá encaminhar amostra (física ou prova impressa) para aprovação prévia da contratante antes do início da produção/execução do quantitativo total;	UND	1000	**R$ 11,50**	**R$ 11.500,00**
41	617574	**Imagem meramente ilustrativa**	**Cordão para crachá** - Serigrafia em alto relevo; - Com tinta plástica; - Personalizado em tecido poliéster microfibra trançado; - Na cor verde; - Antialérgico; - Tamanho 60 x 1 cm personalizado (frente e verso) com o nome da "Defensoria Pública do Estado do Maranhão", com jacaré; Amostra para aprovação: A contratada deverá encaminhar amostra (física ou prova impressa) para aprovação prévia da contratante antes do início da produção/execução do quantitativo total;	UND	1000	**R$ 4,00**	**R$ 4.000,00**
42	385346	**Imagem meramente ilustrativa**	**Porta Crachá** - Material rígido indicado para proteger crachá contra riscos, umidade ou quebra; - Material transparente; Amostra para aprovação: A contratada deverá encaminhar amostra (física ou prova impressa) para aprovação prévia da contratante antes do início da produção/execução do quantitativo total;	UND	1000	**R$ 2,50**	**R$ 2.500,00**
VALOR TOTAL DO LOTE 7 R$							**R$ 39.675,00**

"Amigo Cliente, nosso maior parceiro".

JR CUTRIM COMERCIO E SERVIÇO LTDA-ME

Rua QUARENTA E OITO, Nº 18 – Bairro de fatima.
São Luís – MA CEP: 65.032-000 Fone: 99968-3432
E-mail: jrcutrim2606@gmail.com
C.N.P.J.: 11.195.694/0001/86 – Insc. Est.: 12.738.319-0

TOTAL GLOBAL DA PROPOSTA: R$ 39.675,00 (Trinta e nove mil, seiscentos e setenta e cinco reais).

VALIDADE DA PROPOSTA: 90 (NOVENTA) DIAS A CONTAR DA DATA DE APRESENTAÇÃO.
DECLARAMOS QUE JA ESTAO INCLUSO NO PREÇO TODOS OU CUSTO DIRETO OU INDIRETO, ENCARGOS, TRIBUTOS, TRANSPORTE, SEGUROS, CONTRIBUIÇÕES E OBRIGACOES SOCIAIS, TRABALHISTAS E PREVIDENCIARIAS, INCLUINDO EQUIPAMENTO DE PROTEÇÃO DESTE EDITAL E OUTROS AO CUMPRIMENTO DO OBJETO DESTE PREGÃO EM EPIGRAFE.

DECLARO que a empresa acima citada se responsabiliza pela execução dos serviços retro, cotados em sua proposta de preços, os quais estão de acordo com as especificações do Termo de Referência, dentro do prazo estabelecido neste Edital;

Do prazo de entrega: O prazo de entrega dos materiais é de 15 (quinze) dias corridos, contados do envio da Ordem de Fornecimento, a ser assinada pelo Ordenador de Despesas da Contratante, contendo as informações dos itens, quantidades, preços unitários e totais, que será enviada para o e-mail do fornecedor.

Nos itens que dependerem de aprovação prévia da arte final, o prazo de entrega previsto no Termo de Referência será contado a partir da aprovação formal pela Contratante

A entrega dos itens deverá ser realizada no local indicado pela contratante.

Garantia dos materiais: O prazo de garantia mínimo dos materiais é de 30 (trinta) dias a partir do recebimento definitivo

A CONTRATADA deverá manter responsável técnico ou representante legal apto a prestar esclarecimentos e atender prontamente às solicitações da CONTRATANTE durante a execução contratual.

A execução do objeto seguirá mediante necessidade da DPE/MA.

REPRESENTANTE LEGAL: JOSE RAIMUNDO CUTRIM, CPF: 238.030.963-91.
Dados bancários:
BANCO BRASIL
AGENCIA: 4323-0 143
CONTA CORRENTE: 49834-3

São Luis-MA, 01 de junho de 2026.

JOSE RAIMUNDO CUTRIM:23803096391

Digitally signed by JOSE RAIMUNDO CUTRIM:23803096391
DN: c=BR, o=ICP-Brasil, ou=AC SOLUTI Multipla v5, ou=35622406000190, ou=Presencial, ou=Certificado PF A1, cn=JOSE RAIMUNDO CUTRIM:23803096391
Date: 2026.06.01 14:59:59 -03'00'

Jose Raimundo Cutrim
CPF: 238.030.963-91
Administrador

"Amigo Cliente, nosso maior parceiro".

DEFENSORIA PÚBLICA
do Estado do Maranhão

DESPACHO

MATERIAL /Divisão de Material

DESTINATÁRIO
Comissão Permanente de Contratação

Considerando o processo nº **0001760.110000938.0.2026, Aquisição de material gráfico,**

Após análise da proposta readequada apresentada pela empresa **J R CUTRIM COMÉRCIO E SERVIÇO LTDA-ME**, verifica-se que foram sanadas as inconsistências anteriormente apontadas, especialmente quanto ao **valor unitário do item 36**, corrigido para **R$ 4,50**, e ao **total global da proposta**, ajustado para **R$ 39.675,00**.

Constata-se que a proposta contempla os itens do **Grupo 07**, mantém os quantitativos e especificações do Edital, não apresenta majoração de preços e permanece compatível com o valor final ofertado no certame.

Diante disso, **DOU ACEITE à proposta apresentada pela empresa J R CUTRIM COMÉRCIO E SERVIÇO LTDA-ME para o Grupo 07**, no valor total de **R$ 39.675,00**.

Encaminhem-se os autos para prosseguimento do certame.

São Luís-MA, em **01** de **junho** de **2026**.

Lucivânia Santana Pereira Lima
Chefe de Divisão Material

Documento assinado eletronicamente por **Lucivania Santana Pereira**, **Chefe de Divisão**, em 01/06/2026, às 16:32, conforme horário oficial de Brasília, com fundamento no § 3º do art. 4º, do Decreto n.º 10.543, de 13 de novembro de 2020.

A autenticidade do documento pode ser conferida no link Validar Documento informando o código verificador **0380904** e o código CRC **D7A97198**.

GOVERNO DO ESTADO DO MARANHÃO
DEFENSORIA PUBLICA DO ESTADO MARANHÃO

TERMO DE JULGAMENTO

UASG 453747 - DEFENSORIA PÚBLICA DO ESTADO DO MARANHÃO

PREGÃO 90012/2026

Fundamentação legal:	Lei 14.133/2021	Característica:	SRP - Registro de Preço
Critério de julgamento:	Menor Preço / Maior Desconto	Modo de disputa:	Aberto
Compra emergencial:	Não	UF da UASG:	MA
Objeto da compra:	Registro de Preços para futura aquisição de materiais gráficos, conforme especificações, quantitativos, padrões de qualidade e condições estabelecidas no Termo de Referência, destinados a atender as demandas da Defensoria Pública, observadas as condições estabelecidas neste Edital e seus anexos.		
Entrega de propostas:	De 12/05/2026 às 08:00 até 27/05/2026 às 09:30		
Abertura da sessão pública:	Dia 27/05/2026 às 09:30 (horário de Brasília)		

Mensagens do chat da compra

Responsável	Data/Hora	Mensagem
Sistema	27/05/2026 às 09:30:02	A sessão pública está aberta. Até 20 itens poderão estar em disputa simultaneamente e o período de abertura para disputa será entre 09:30 e 17:00. Mantenham-se conectados.
Sistema	27/05/2026 às 09:30:37	Bom dia, Senhores Licitantes. Sou a Pregoeira Lílian Goulart e, juntamente com os demais membros da equipe, conduzirei esta sessão licitatória.
Sistema	27/05/2026 às 09:30:46	O objeto desta licitação é Registro de Preços para futura aquisição de materiais gráficos, conforme especificações, quantitativos, padrões de qualidade e condições estabelecidas no Termo de Referência, destinados a atender as demandas da Defensoria Pública, observadas as condições estabelecidas no Edital e seus anexos.
Sistema	27/05/2026 às 09:30:56	Por favor, enviem seus lances com responsabilidade.
Sistema	27/05/2026 às 10:07:50	A etapa de julgamento de propostas foi iniciada. Para acompanhá-la acesse a opção "Seleção de fornecedores" na linha do tempo.
Sistema	27/05/2026 às 10:28:26	Aguardamos o envio dos anexos. A sessão será retomada as 14:30 horas.
Sistema	27/05/2026 às 14:36:20	Informamos que o prazo mínimo permitido pelo sistema é de 2 (duas) horas. Contudo, considerando que o prazo efetivamente concedido à licitante foi de 1 (uma) hora, esclarecemos que, embora no sistema conste o período de 2 (duas) horas, a ausência de envio do anexo dentro do prazo concedido implicará a desclassificação da empresa.
Sistema	27/05/2026 às 15:10:52	Senhores licitantes, informo que os documentos encaminhados se encontram sob análise do setor técnico competente, bem como os demais documentos estão sendo analisados por esta Comissão. Diante disso, a sessão será suspensa neste momento, com retomada prevista para o dia 28/05/2026, às 14:30 horas.
Sistema	28/05/2026 às 11:47:41	Informamos que a sessão anteriormente marcada para hoje, às 14h30, em razão das diligências realizadas junto às empresas em análise, será remarcada para hoje, às 16h30.
Sistema	28/05/2026 às 16:34:14	Boa tarde, Srs. Licitantes.
Sistema	28/05/2026 às 16:34:34	A sessão pública está sendo retomada neste momento.

Responsável	Data/Hora	Mensagem
Sistema	28/05/2026 às 16:34:54	Informamos que o setor técnico competente realizou diligência, por meio de e-mail, junto à empresa J.D.R. DOS SANTOS LTDA., com o objetivo de sanar dúvidas relativas à proposta adequada e à documentação de habilitação, especialmente quanto ao Balanço Patrimonial referente ao exercício de 2025. A referida diligência será devidamente juntada na aba "Diligência" do sistema.
Sistema	28/05/2026 às 16:37:50	Após a realização das diligências e da análise das propostas adequadas e da documentação de habilitação técnica relativas aos Grupos 01 ao 07, bem como da comprovação de exequibilidade referente aos Grupos 01 e 02, o Setor de Material emitiu parecer técnico, cuja íntegra encontra-se disponibilizada no quadro de avisos.
Sistema	28/05/2026 às 16:38:40	Informamos que, em relação à empresa J.D.R. DOS SANTOS LTDA., o Balanço Patrimonial referente ao exercício de 2025, apresentado em sede de diligência e já disponibilizado no sistema, encontra-se apenas com protocolo de solicitação de registro perante a Junta Comercial do Estado do Pará, realizado na presente data (28/05/2026), sem a comprovação do efetivo registro/autenticação do documento.
Sistema	28/05/2026 às 16:39:03	Nos termos do art. 69, inciso I, da Lei nª 14.133/2021, a habilitação econômico-financeira será comprovada mediante apresentação do balanço patrimonial e demais demonstrações contábeis exigíveis. Ademais, a comprovação da regularidade e validade das demonstrações contábeis deve observar a legislação específica aplicável, a qual exige o devido registro/autenticação perante a Junta Comercial competente...
Sistema	28/05/2026 às 16:39:25	...condição indispensável para conferir autenticidade, eficácia jurídica e validade ao documento contábil apresentado.
Sistema	28/05/2026 às 16:39:38	Dessa forma, considerando que o documento apresentado não se encontra efetivamente registrado na Junta Comercial, em desacordo com a exigência editalícia e com as normas aplicáveis à habilitação econômico-financeira, não resta alternativa senão a inabilitação da licitante no sistema.
Sistema	28/05/2026 às 16:39:49	Solicita-se aos interessados o acompanhamento da sessão.
Sistema	28/05/2026 às 16:40:09	Diante da manifestação do setor técnico competente, as empresas EDITORA E GRAFICA IMPRIME LTDA., para os Grupos 01 e 02, e SOUSA & MIRANDA COMERCIO E SERVICOS LTDA., para os Grupos 06 e 07, serão desclassificadas por não atenderem às especificações técnicas exigidas no instrumento convocatório, conforme fundamentação constante no parecer técnico acostado ao quadro de avisos.
Sistema	28/05/2026 às 16:40:24	Ainda a título de registro, cumpre consignar que a empresa EDITORA E GRAFICA IMPRIME LTDA., além de não atender às especificações técnicas exigidas no instrumento convocatório, apresentou apenas a Certidão Negativa de Débitos da Dívida Ativa Estadual, deixando de apresentar a Certidão Negativa de Débitos Tributários Estaduais.
Sistema	28/05/2026 às 16:40:32	Ressalta-se, ainda, que esta Pregoeira realizou tentativa de emissão do referido documento por meio do sítio eletrônico oficial competente, contudo, sem êxito.
Sistema	28/05/2026 às 16:40:45	No que se refere à empresa J.D.R. DOS SANTOS LTDA., para os Grupos 03, 04 e 05, a licitante será inabilitada por não apresentar o Balanço Patrimonial referente ao exercício de 2025 devidamente registrado na Junta Comercial competente, em desacordo com a exigência editalícia e com o disposto no art. 69, inciso I, da Lei nª 14.133/2021, conforme manifestação desta Pregoeira registrada no chat da sessão.
Sistema	28/05/2026 às 16:41:02	Solicitamos aos licitantes que acompanhem os registros e atos da sessão diretamente pelo sistema.
Sistema	28/05/2026 às 16:52:21	Em continuidade, será realizada a convocação das próximas empresas classificadas para os Grupos 01, 02, 03, 04, 05, 06 e 07.
Sistema	28/05/2026 às 17:15:25	Senhores licitantes, informo que os documentos encaminhados ao término do prazo concedido serão submetidos à análise do setor técnico competente, enquanto os demais documentos de habilitação e propostas permanecem em análise por esta Comissão.
Sistema	28/05/2026 às 17:15:28	Diante disso, a sessão será suspensa neste momento, com retomada prevista para o dia 29/05/2026, às 10h30.
Sistema	29/05/2026 às 10:37:11	Bom dia, Srs. Licitantes
Sistema	29/05/2026 às 10:37:22	A sessão pública está sendo retomada neste momento.

Termo de Julgamento / Ata da sessão (0381019) SEI 0001760.110000938.0.2026 / pg. 492

Responsável	Data/Hora	Mensagem
Sistema	29/05/2026 às 10:41:46	Inicialmente, cumpre informar que, ao acessar o sistema da licitação, verificou-se solicitação de prorrogação de prazo para envio de anexos da empresa QUEIROZ PAPEIS LTDA. referente aos Grupos 03 e 05, acompanhada da respectiva justificativa.
Sistema	29/05/2026 às 10:41:56	Considerando que situação semelhante já foi anteriormente apreciada por esta Pregoeira em observância ao princípio da isonomia, decidiu-se pela concessão de prazo improrrogável de 01 (uma) hora para envio da documentação pendente, sob pena de desclassificação da proposta, nos termos do instrumento convocatório.
Sistema	29/05/2026 às 10:44:44	Informamos que esta Comissão/Pregoeira aguarda o parecer técnico do setor competente quanto à análise das demais empresas participantes. Solicita-se, por gentileza, que aguardem alguns instantes para continuidade da sessão.
Sistema	29/05/2026 às 11:37:04	Em continuidade, informamos que o setor técnico competente realizou a análise dos documentos encaminhados pelas empresas J.D.R. DOS SANTOS LTDA., para os Grupos 01, 02, 06 e 07, e FORT COM GRAFICA E EDITORA LTDA., para o Grupo 04, concluindo, conforme despacho que será disponibilizado integralmente no quadro de avisos do sistema, pela aceitação das propostas adequadas e da documentação técnica apresentada.
Sistema	29/05/2026 às 11:37:16	Informamos que, em relação à empresa J.D.R. DOS SANTOS LTDA., o Balanço Patrimonial referente ao exercício de 2025, apresentado em diligência anteriormente realizada e já disponibilizado no sistema, encontra-se acompanhado apenas do protocolo de solicitação de registro perante a Junta Comercial do Estado do Pará, protocolado em 28/05/2026, sem a devida comprovação do efetivo registro/autenticação do documento pelo órgão competente.
Sistema	29/05/2026 às 11:37:30	Cumpre registrar, ainda, que, em consulta realizada ao SICAF na presente data 29/05/2026, constatou-se a disponibilização do mesmo documento, igualmente desacompanhado da comprovação de registro definitivo na Junta Comercial.
Sistema	29/05/2026 às 11:37:40	Portanto, nos termos do art. 69, inciso I, da Lei nª 14.133/2021, a qualificação econômico-financeira deve ser comprovada mediante a apresentação do balanço patrimonial e das demonstrações contábeis exigíveis na forma da lei. Ademais, a comprovação da regularidade, autenticidade e validade das demonstrações contábeis deve observar a legislação específica aplicável, a qual exige o devido registro/autenticação perante a Junta Comercial competente,
Sistema	29/05/2026 às 11:37:49	Dessa forma, considerando que o Balanço Patrimonial apresentado pela licitante não se encontra efetivamente registrado/autenticado na Junta Comercial, em desacordo com a exigência editalícia e com as normas aplicáveis à habilitação econômico-financeira, esta Comissão/Pregoeira conclui pelo não atendimento dos requisitos de habilitação, não restando alternativa senão a inabilitação da licitante no sistema.
Sistema	29/05/2026 às 11:38:00	Declara-se que, após a análise da proposta ajustada, dos documentos técnicos apresentados e dos documentos de habilitação a empresa FORT COM GRAFICA E EDITORA LTDA., inscrita no CNPJ nª 06.025.573/0001-56, para o Grupo 04 encontra-se regularmente classificada e habilitada no certame, conforme manifestação do setor técnico competente, registrada no quadro de avisos.
Sistema	29/05/2026 às 11:38:07	Registra-se, ainda, a concordância desta Pregoeira quanto à análise dos documentos de habilitação, de competência do setor de Licitação.
Sistema	29/05/2026 às 11:39:10	No que se refere à empresa J.D.R. DOS SANTOS LTDA., para os Grupos 01, 02, 06 e 07, a licitante será inabilitada por não apresentar o Balanço Patrimonial referente ao exercício de 2025 devidamente registrado na Junta Comercial competente, em desacordo com a exigência editalícia e com o disposto no art. 69, inciso I, da Lei nª 14.133/2021, conforme manifestação desta Pregoeira registrada no chat da sessão.
Sistema	29/05/2026 às 11:39:18	Solicitamos aos licitantes que acompanhem os registros e atos da sessão diretamente pelo sistema.
Sistema	29/05/2026 às 11:55:44	Em continuidade faremos a convocação das próximas colocadas para os Grupos 01, 02, 06 e 07. Por favor, acompanhem.
Sistema	29/05/2026 às 12:04:40	Quanto a documentação enviada para os grupos 03 e 05, serão enviadas para análise pelo setor técnico competente. A sessão será suspensa e a continuidade ocorrerá hoje 29/05/2026, às 15:00 horas.
Sistema	29/05/2026 às 15:21:38	Boa tarde, Srs. Licitantes.
Sistema	29/05/2026 às 15:21:45	A sessão pública está sendo retomada neste momento.

Termo de Julgamento / Ata da sessão (0381019) SEI 0001760.110000938.0.2026 / pg. 493

Responsável	Data/Hora	Mensagem
Sistema	29/05/2026 às 16:21:05	Informamos que os documentos encaminhados pelas licitantes foram remetidos ao setor técnico competente para análise e emissão de parecer técnico. Diante disso, a presente sessão será suspensa, com continuidade prevista para o dia 01/06/2026, às 14h00.
Sistema	01/06/2026 às 14:09:13	Boa tarde, Srs. Licitantes.
Sistema	01/06/2026 às 14:09:20	A sessão pública está sendo retomada neste momento.
Sistema	01/06/2026 às 14:11:36	Informamos que os documentos apresentados pelas empresas ODIMILSOM ALVES PEREIRA, GUERRA COMÉRCIO E SERVIÇOS LTDA. e J R CUTRIM COMÉRCIO E SERVIÇO LTDA. ainda se encontram em análise pelo setor técnico competente, aguardando-se a emissão dos respectivos pareceres técnicos.
Sistema	01/06/2026 às 14:12:12	Em continuidade no que se refere à documentação de habilitação da empresa J. R. CUTRIM COMÉRCIO E SERVIÇO LTDA., classificada para o Grupo 07, registra-se que a licitante não encaminhou os documentos de habilitação solicitados no prazo inicialmente estabelecido, motivo pelo qual esta Pregoeira procedeu à verificação das condições de habilitação por meio de consulta ao SICAF e demais diligências cabíveis.
Sistema	01/06/2026 às 14:12:27	Diante disso, esta Pregoeira realizou consulta ao SICAF para verificação das condições de habilitação da empresa, constatando que as certidões de regularidade fiscal estadual e municipal encontram-se vencidas. Ademais, em diligência realizada junto ao portal da Secretaria de Estado da Fazenda, não foi possível emitir as certidões estaduais na presente data em razão de indisponibilidade do sistema.
Sistema	01/06/2026 às 14:12:41	Quanto à certidão municipal, verificou-se a necessidade de atualização da documentação correspondente.
Sistema	01/06/2026 às 14:12:53	Verificou-se, ainda, que a Certidão de Falência e Concordata constante no SICAF encontra-se vencida. Em consulta ao portal do Tribunal de Justiça do Maranhão, também não foi possível a emissão de nova certidão neste momento.
Sistema	01/06/2026 às 14:13:03	No que se refere à qualificação econômico-financeira, constatou-se que o SICAF apresenta apenas os Balanços Patrimoniais dos exercícios de 2023 e 2024. Contudo, considerando que o Balanço Patrimonial referente ao exercício de 2025 já se encontra legalmente exigível, faz-se necessária sua apresentação, devidamente registrado na Junta Comercial competente.
Sistema	01/06/2026 às 14:13:12	Diante do exposto, com fundamento no poder-dever de diligência previsto na Lei nª 14.133/2021, esta Pregoeira promoverá diligência junto à empresa para apresentação dos documentos de habilitação pendentes. Para tanto, será concedido o prazo de 02 (duas) horas para atendimento da solicitação.
Sistema	01/06/2026 às 14:13:36	Solicita-se aos licitantes que acompanhem o andamento da sessão por meio do sistema.
Sistema	01/06/2026 às 14:16:34	Informamos que o setor técnico competente realizou diligência, por meio de e-mail, junto às empresas QUEIROZ PAPEIS LTDA, com o objetivo de sanar dúvidas relativas às propostas adequadas. A referida diligência será devidamente juntada na aba “Diligência” do sistema.
Sistema	01/06/2026 às 14:25:12	Após a realização das diligências e da análise das propostas adequadas e da documentação de habilitação técnica relativas aos Grupos 03 e 05 o Setor de Material emitiu parecer técnico, cuja íntegra encontra-se disponibilizada no quadro de avisos.
Sistema	01/06/2026 às 14:25:29	Declara-se que, após a análise da proposta ajustada, dos documentos técnicos apresentados, dos documentos de habilitação e da diligência realizada a empresa QUEIROZ PAPEIS LTDA., inscrita no CNPJ nª 30.399.251/0001-51, para os Grupo 03 e 05, encontra-se regularmente classificada e habilitada no certame, conforme manifestação do setor técnico competente, registrada no quadro de avisos.
Sistema	01/06/2026 às 14:25:38	Registra-se, ainda, a concordância desta Pregoeira quanto à análise dos documentos de habilitação, de competência do setor de Licitação.
Sistema	01/06/2026 às 14:25:51	Por favor acompanhem no sistema.
Sistema	01/06/2026 às 14:58:22	Informamos que esta Comissão/Pregoeira aguarda a emissão do parecer técnico pelo setor competente referente aos Grupos 01, 02, 06 e 07.

Termo de Julgamento / Ata da sessão (0381019) SEI 0001760.110000938.0.2026 / pg. 494

Responsável	Data/Hora	Mensagem
Sistema	01/06/2026 às 14:58:34	Solicita-se aos licitantes que permaneçam acompanhando a sessão e mantenham-se conectados ao sistema para as próximas deliberações.
Sistema	01/06/2026 às 15:33:44	Em continuidade, informamos que o setor técnico competente realizou diligência, por meio de correio eletrônico, junto à empresa GUERRA COMÉRCIO E SERVIÇOS LTDA., classificada para o Grupo 06, com a finalidade de sanar dúvidas e obter esclarecimentos complementares acerca da proposta adequada apresentada, visando subsidiar a análise quanto ao atendimento das especificações e demais exigências estabelecidas no instrumento convocatório.
Sistema	01/06/2026 às 15:34:07	A referida diligência, bem como a respectiva resposta da licitante, será devidamente disponibilizada na aba “Diligências” do sistema para conhecimento dos interessados.
Sistema	01/06/2026 às 15:34:29	Por favor, acompanhem.
Sistema	01/06/2026 às 15:40:03	Após a realização da diligência e a conclusão da análise da proposta adequada e da documentação técnica de habilitação referentes ao Grupo 06, o Setor de Material emitiu o respectivo parecer técnico, cuja íntegra encontra-se disponibilizada no quadro de avisos do sistema para conhecimento dos interessados.
Sistema	01/06/2026 às 15:40:19	Registra-se, ainda, que, no mesmo parecer, o setor técnico competente também se manifestou acerca da análise da proposta adequada e da documentação de habilitação técnica apresentada pela empresa ODIMILSOM ALVES PEREIRA, classificada para os Grupos 01 e 02, concluindo pelo atendimento integral das exigências técnicas e dos requisitos de habilitação técnica estabelecidos no instrumento convocatório.
Sistema	01/06/2026 às 15:43:00	Declara-se que, após a análise da proposta ajustada, dos documentos técnicos apresentados, dos documentos de habilitação e das diligências realizadas, as empresas ODIMILSOM ALVES PEREIRA, inscrita no CNPJ nª 03.930.566/0001-00, para os Grupos 01 e 02, e GUERRA COMÉRCIO E SERVIÇOS LTDA., inscrita no CNPJ nª 58.600.411/0001-06, para o Grupo 06, atendem às exigências estabelecidas no instrumento convocatório.
Sistema	01/06/2026 às 15:43:10	Dessa forma, as referidas licitantes serão declaradas classificadas e habilitadas no certame, conforme manifestação do setor técnico competente constante do parecer técnico disponibilizado no quadro de avisos do sistema.
Sistema	01/06/2026 às 15:43:18	Registra-se, ainda, a concordância desta Pregoeira quanto à análise dos documentos de habilitação, de competência do setor de Licitação.

Eventos da compra

Data/Hora	Descrição
27/05/2026 às 09:30:02	Abertura da sessão pública
27/05/2026 às 10:07:48	Início da etapa de julgamento de propostas

Termo de Julgamento / Ata da sessão (0381019) SEI 0001760.110000938.0.2026 / pg. 495

Grupo 1

Valor estimado: R$ 558.600,0000 (total)

Situação: Aguardando adjudicação

Aceito e Habilitado por CPF ***.838.***-*8 - LILIAN RIBEIRO DE SANTANA GOULART para ODIMILSOM ALVES PEREIRA, CNPJ 03.930.566/0001-00, melhor lance: R$ 328.660,0000 (total)

Propostas do Grupo G1

Benefício Me/Epp: Conforme Art. 3ª da Lei Complementar nª 123, de 14 de dezembro de 2006
Equidade de gênero: Conforme termos previsos na Lei nª 14.133/2021 e no Decreto nª 11.430/2023
Programa de integridade: Conforme termos previsos na Lei nª 14.133/2021 e no Decreto nª 12.304/2024

Fornecedor	Valor ofertado	Situação
56.636.562/0001-80 - 56.636.562 MARCIONE PEREIRA MONTEIRO DIAS Benefício Me/Epp: Sim Equidade de gênero: Ouro Programa de integridade: Sim UF endereço: MA	R$ 558.600,0000 (total)	-
Valor proposta: R$ 558.600,0000 (total) Valor negociado: Não Realizado		
57.848.279/0001-85 - 57.848.279 VANESSA NASCIMENTO DE BRITO Benefício Me/Epp: Sim Equidade de gênero: Ouro Programa de integridade: Sim UF endereço: AL	R$ 84.000,0000 (total)	Proposta desclassificada
Valor proposta: R$ 84.000,0000 (total) Valor negociado: Não Realizado		
60.153.984/0001-72 - A G R SABINO LTDA Benefício Me/Epp: Sim Equidade de gênero: Nenhum Programa de integridade: Não UF endereço: MA	R$ 539.800,0000 (total)	-
Valor proposta: R$ 539.800,0000 (total) Valor negociado: Não Realizado		
24.430.817/0001-68 - A2 COMPANY LTDA Benefício Me/Epp: Sim Equidade de gênero: Bronze Programa de integridade: Sim UF endereço: MA	R$ 546.380,0000 (total)	-
Valor proposta: R$ 546.380,0000 (total) Valor negociado: Não Realizado		

Termo de Julgamento / Ata da sessão (0381019) SEI 0001760.110000938.0.2026 / pg. 496

Fornecedor	Valor ofertado	Situação
19.567.468/0001-90 - AVANCA COMERCIO E SERVICOS GRAFICOS LTDA Benefício Me/Epp: Sim Equidade de gênero: Ouro Programa de integridade: Sim UF endereço: MA	R$ 472.840,0000 (total)	-
Valor proposta: R$ 558.600,0000 (total) Valor negociado: Não Realizado		
37.172.946/0001-45 - BEENDESIGN COMERCIO E SERVICOS LTDA Benefício Me/Epp: Sim Equidade de gênero: Nenhum Programa de integridade: Não UF endereço: MA	R$ 544.150,0000 (total)	-
Valor proposta: R$ 544.150,0000 (total) Valor negociado: Não Realizado		
18.296.289/0001-01 - D. F. A. BESERRA LTDA Benefício Me/Epp: Sim Equidade de gênero: Nenhum Programa de integridade: Não UF endereço: MA	R$ 511.900,0000 (total)	-
Valor proposta: R$ 558.600,0000 (total) Valor negociado: Não Realizado		
41.258.385/0001-79 - EDITORA E GRAFICA IMPRIME LTDA Benefício Me/Epp: Sim Equidade de gênero: Prata Programa de integridade: Sim UF endereço: PI	R$ 267.875,0000 (total)	Proposta desclassificada
Valor proposta: R$ 558.600,0000 (total) Valor negociado: Não Realizado		
52.150.502/0001-00 - EVOLUTION SOLUCOES EM IMPRESSOES LTDA Benefício Me/Epp: Sim Equidade de gênero: Nenhum Programa de integridade: Sim UF endereço: TO	R$ 422.935,0000 (total)	-
Valor proposta: R$ 558.600,0000 (total) Valor negociado: Não Realizado		
06.025.573/0001-56 - FORT COM GRAFICA E EDITORA LTDA Benefício Me/Epp: Sim Equidade de gênero: Ouro Programa de integridade: Sim UF endereço: MA	R$ 397.600,0000 (total)	-
Valor proposta: R$ 558.600,0000 (total) Valor negociado: Não Realizado		
03.002.566/0001-40 - GRAFICA & EDITORA TRIUNFAL LTDA Benefício Me/Epp: Sim Equidade de gênero: Ouro Programa de integridade: Sim UF endereço: SP	R$ 558.600,0000 (total)	-
Valor proposta: R$ 558.600,0000 (total) Valor negociado: Não Realizado		

Termo de Julgamento / Ata da sessão (0381019) SEI 0001760.110000938.0.2026 / pg. 497

Fornecedor	Valor ofertado	Situação
46.161.419/0001-26 - GREEN MULTI COMERCIAL E SERVICOS LTDA Benefício Me/Epp: Sim Equidade de gênero: Ouro Programa de integridade: Sim UF endereço: DF	R$ 558.600,0000 (total)	-
Valor proposta: R$ 558.600,0000 (total) Valor negociado: Não Realizado		
58.600.411/0001-06 - GUERRA COMERCIO E SERVICOS LTDA Benefício Me/Epp: Sim Equidade de gênero: Nenhum Programa de integridade: Não UF endereço: MG	R$ 475.020,0000 (total)	-
Valor proposta: R$ 475.020,0000 (total) Valor negociado: Não Realizado		
11.195.694/0001-86 - J R CUTRIM COMERCIO E SERVICO LTDA Benefício Me/Epp: Sim Equidade de gênero: Nenhum Programa de integridade: Não UF endereço: MA	R$ 355.350,0000 (total)	-
Valor proposta: R$ 558.600,0000 (total) Valor negociado: Não Realizado		
53.619.055/0001-40 - J.D. R. DOS SANTOS LTDA Benefício Me/Epp: Sim Equidade de gênero: Nenhum Programa de integridade: Sim UF endereço: PA	R$ 296.300,0000 (total)	Fornecedor inabilitado
Valor proposta: R$ 296.300,0000 (total) Valor negociado: Não Realizado		
37.326.199/0001-52 - KALBERIS DE A ARAUJO TECNOLOGIA E DESIGN Benefício Me/Epp: Sim Equidade de gênero: Ouro Programa de integridade: Sim UF endereço: PI	R$ 7.290.600,0000 (total)	-
Valor proposta: R$ 7.290.600,0000 (total) Valor negociado: Não Realizado		
04.786.649/0001-30 - MIRITI AMAZON.COM COMERCIO E SERVICOS LTDA Benefício Me/Epp: Sim Equidade de gênero: Ouro Programa de integridade: Sim UF endereço: PA	R$ 173.500,0000 (total)	Proposta desclassificada
Valor proposta: R$ 173.500,0000 (total) Valor negociado: Não Realizado		
03.930.566/0001-00 - ODIMILSOM ALVES PEREIRA Benefício Me/Epp: Sim Equidade de gênero: Nenhum Programa de integridade: Não UF endereço: PI	R$ 328.660,0000 (total)	Fornecedor habilitado
Valor proposta: R$ 558.600,0000 (total) Valor negociado: Não Realizado		

Termo de Julgamento / Ata da sessão (0381019) SEI 0001760.110000938.0.2026 / pg. 498

Fornecedor	Valor ofertado	Situação
14.650.163/0001-24 - PRIME INDUSTRIA GRAFICA LTDA Benefício Me/Epp: Sim Equidade de gênero: Nenhum Programa de integridade: Sim UF endereço: CE	R$ 42.000,0000 (total)	Proposta desclassificada
Valor proposta: R$ 42.000,0000 (total) Valor negociado: Não Realizado		
46.406.689/0001-50 - PRIME SOLUTION LTDA Benefício Me/Epp: Sim Equidade de gênero: Nenhum Programa de integridade: Sim UF endereço: MA	R$ 337.600,0000 (total)	Proposta desclassificada
Valor proposta: R$ 337.600,0000 (total) Valor negociado: Não Realizado		
07.894.222/0001-44 - QUATROCOR GRAFICA E EDITORA LTDA Benefício Me/Epp: Não Equidade de gênero: Ouro Programa de integridade: Sim UF endereço: SP	R$ 511.890,0000 (total)	-
Valor proposta: R$ 558.600,0000 (total) Valor negociado: Não Realizado		
59.939.303/0001-17 - SOUSA & MIRANDA COMERCIO E SERVICOS LTDA Benefício Me/Epp: Sim Equidade de gênero: Nenhum Programa de integridade: Não UF endereço: MA	R$ 552.500,0000 (total)	-
Valor proposta: R$ 552.500,0000 (total) Valor negociado: Não Realizado		
24.931.756/0001-12 - WORK DISTRIBUIDORA E SERVICO LTDA Benefício Me/Epp: Sim Equidade de gênero: Nenhum Programa de integridade: Não UF endereço: DF	R$ 421.000,0000 (total)	-
Valor proposta: R$ 558.600,0000 (total) Valor negociado: Não Realizado		

Mensagens do chat do Grupo G1

Responsável	Data/Hora	Mensagem
Sistema	27/05/2026 às 09:30:02	O item G1 foi aberto. Solicitamos o envio de lances.
Sistema	27/05/2026 às 09:49:23	O item G1 está aguardando decisão de reinício ou encerramento da etapa aberta pelo comprador.
Sistema	27/05/2026 às 09:49:31	O item G1 está encerrado.
Sistema para o participante 41.258.385/0001-79	27/05/2026 às 10:10:12	Bom dia, Sr. Licitante.
Sistema para o participante 41.258.385/0001-79	27/05/2026 às 10:10:20	A administração tem interesse em negociar. O seu último lance é o seu menor valor?
Sistema para o participante 41.258.385/0001-79	27/05/2026 às 10:10:27	A empresa tem 10 minutos para responder.

Termo de Julgamento / Ata da sessão (0381019) SEI 0001760.110000938.0.2026 / pg. 499

Responsável	Data/Hora	Mensagem
Pelo participante 41.258.385/0001-79	27/05/2026 às 10:13:37	Bom dia, sim, este é o menor valor
Sistema para o participante 41.258.385/0001-79	27/05/2026 às 10:16:27	Obrigada pela atenção.
Sistema para o participante 41.258.385/0001-79	27/05/2026 às 10:16:32	Convocaremos a melhor classificada para o Grupo 01, EDITORA E GRAFICA IMPRIME LTDA. Diante do percentual de redução 52,04% solicitamos manifestação de exequibilidade da proposta por meio de documentos, contratos, notas fiscais ou cálculos.
Sistema para o participante 41.258.385/0001-79	27/05/2026 às 10:18:19	Sr. Fornecedor EDITORA E GRAFICA IMPRIME LTDA, CNPJ 41.258.385/0001-79, você foi convocado para enviar anexos para o item G1. Prazo para encerrar o envio: 14:15:00 do dia 27/05/2026. Justificativa: Conforme o Edital. A pregoeira solicitará ao licitante melhor classificado que, no prazo de 02 (duas) horas, envie a proposta adequada ao último lance ofertado, sob pena de desclassificação. Bem como a documentação de habilitação e comprovação de exequibilidade..
Sistema para o participante 41.258.385/0001-79	27/05/2026 às 14:15:00	O item G1 teve a convocação para envio de anexos encerrada às 14:15:00 de 27/05/2026. 5 anexos foram enviados pelo fornecedor EDITORA E GRAFICA IMPRIME LTDA, CNPJ 41.258.385/0001-79.
Sistema para o participante 53.619.055/0001-40	28/05/2026 às 16:53:03	Boa tarde, Sr. Licitante.
Sistema para o participante 53.619.055/0001-40	28/05/2026 às 16:53:11	A administração tem interesse em negociar. O seu último lance é o seu menor valor?
Sistema para o participante 53.619.055/0001-40	28/05/2026 às 16:53:15	A empresa tem 10 minutos para responder.
Sistema para o participante 53.619.055/0001-40	28/05/2026 às 17:05:27	Sr. Fornecedor J.D. R. DOS SANTOS LTDA, CNPJ 53.619.055/0001-40, você foi convocado para enviar anexos para o item G1. Prazo para encerrar o envio: 09:00:00 do dia 29/05/2026. Justificativa: Conforme o Edital. A pregoeira solicitará ao licitante melhor classificado que, no prazo de 02 (duas) horas, envie a proposta adequada ao último lance ofertado, sob pena de desclassificação. Bem como a documentação de habilitação..
Pelo participante 53.619.055/0001-40	29/05/2026 às 08:55:28	O item G1 teve a convocação para envio de anexos encerrada às 08:55:28 de 29/05/2026. 2 anexos foram enviados pelo fornecedor J.D. R. DOS SANTOS LTDA, CNPJ 53.619.055/0001-40.
Sistema	29/05/2026 às 11:39:50	O item G1 está na etapa de julgamento de proposta no período de intenção de recursos, com acréscimo de 10 minutos a partir de agora - até 29/05/2026 11:49:50.
Sistema	29/05/2026 às 11:50:46	O item G1 está na etapa de habilitação de fornecedores no período de intenção de recursos, com acréscimo de 10 minutos a partir de agora - até 29/05/2026 12:00:46.
Sistema para o participante 03.930.566/0001-00	29/05/2026 às 11:56:21	Bom dia, Sr. Licitante.
Sistema para o participante 03.930.566/0001-00	29/05/2026 às 11:56:31	A administração tem interesse em negociar. O seu último lance é o seu menor valor?
Sistema para o participante 03.930.566/0001-00	29/05/2026 às 11:56:34	A empresa tem 10 minutos para responder.
Sistema para o participante 03.930.566/0001-00	29/05/2026 às 12:00:06	Sr. Fornecedor ODIMILSOM ALVES PEREIRA, CNPJ 03.930.566/0001-00, você foi convocado para enviar anexos para o item G1. Prazo para encerrar o envio: 16:00:00 do dia 29/05/2026. Justificativa: Conforme o Edital. A pregoeira solicitará ao licitante melhor classificado que, no prazo de 02 (duas) horas, envie a proposta adequada ao último lance ofertado, sob pena de desclassificação. Bem como a documentação de habilitação..
Pelo participante 03.930.566/0001-00	29/05/2026 às 12:05:04	Bom dia Sr. Pregoeiro, infelizmente estamos no nosso melhor valor para fornecer ao órgão. Iremos providenciar os anexos..

Termo de Julgamento / Ata da sessão (0381019) SEI 0001760.110000938.0.2026 / pg. 500

Responsável	Data/Hora	Mensagem
Pelo participante 03.930.566/0001-00	29/05/2026 às 15:22:05	O item G1 teve a convocação para envio de anexos encerrada às 15:22:05 de 29/05/2026. 2 anexos foram enviados pelo fornecedor ODIMILSOM ALVES PEREIRA, CNPJ 03.930.566/0001-00.
Sistema	01/06/2026 às 15:44:17	O item G1 está na etapa de julgamento de proposta no período de intenção de recursos, com acréscimo de 10 minutos a partir de agora - até 01/06/2026 15:54:17.
Sistema	01/06/2026 às 15:55:34	O item G1 está na etapa de habilitação de fornecedores no período de intenção de recursos, com acréscimo de 10 minutos a partir de agora - até 01/06/2026 16:05:34.

Eventos do Grupo G1

Data/Hora	Descrição
27/05/2026 às 09:30:00	Fornecedor PRIME INDUSTRIA GRAFICA LTDA teve a proposta desclassificada automaticamente pelo sistema. Motivo: A proposta foi desclassificada automaticamente pelo sistema porque existiam itens do grupo sem proposta.
27/05/2026 às 09:30:00	Fornecedor MIRITI AMAZON.COM COMERCIO E SERVICOS LTDA teve a proposta desclassificada automaticamente pelo sistema. Motivo: A proposta foi desclassificada automaticamente pelo sistema porque existiam itens do grupo sem proposta.
27/05/2026 às 09:30:00	Fornecedor PRIME SOLUTION LTDA teve a proposta desclassificada automaticamente pelo sistema. Motivo: A proposta foi desclassificada automaticamente pelo sistema porque existiam itens do grupo sem proposta.
27/05/2026 às 09:30:00	Fornecedor 57.848.279 VANESSA NASCIMENTO DE BRITO teve a proposta desclassificada automaticamente pelo sistema. Motivo: A proposta foi desclassificada automaticamente pelo sistema porque existiam itens do grupo sem proposta.
27/05/2026 às 09:30:02	Item aberto para lances.
27/05/2026 às 09:49:23	Item aguardando decisão sobre reinício ou encerramento da etapa aberta.
27/05/2026 às 09:49:31	Item com etapa aberta encerrada.
27/05/2026 às 09:49:31	Item encerrado para lances.
27/05/2026 às 10:18:19	Fornecedor EDITORA E GRAFICA IMPRIME LTDA, CNPJ 41.258.385/0001-79 convocado para o envio de anexo. Prazo para encerrar o envio: 14:15:00 do dia 27/05/2026. Justificativa: Conforme o Edital. A pregoeira solicitará ao licitante melhor classificado que, no prazo de 02 (duas) horas, envie a proposta adequada ao último lance ofertado, sob pena de desclassificação. Bem como a documentação de habilitação e comprovação de exequibilidade..
28/05/2026 às 16:41:51	Fornecedor EDITORA E GRAFICA IMPRIME LTDA, CNPJ 41.258.385/0001-79 teve a proposta desclassificada, melhor lance: R$ 267.875,0000. Motivo: A empresa não atendeu às especificações técnicas exigidas para os itens, conforme fundamentação constante no parecer técnico acostado ao quadro de avisos..
28/05/2026 às 17:05:27	Fornecedor J.D. R. DOS SANTOS LTDA, CNPJ 53.619.055/0001-40 convocado para o envio de anexo. Prazo para encerrar o envio: 09:00:00 do dia 29/05/2026. Justificativa: Conforme o Edital. A pregoeira solicitará ao licitante melhor classificado que, no prazo de 02 (duas) horas, envie a proposta adequada ao último lance ofertado, sob pena de desclassificação. Bem como a documentação de habilitação..
29/05/2026 às 08:55:28	Fornecedor J.D. R. DOS SANTOS LTDA, CNPJ 53.619.055/0001-40 finalizou o envio de anexo.
29/05/2026 às 11:39:50	Fornecedor J.D. R. DOS SANTOS LTDA, CNPJ 53.619.055/0001-40 teve a proposta aceita, melhor lance: R$ 296.300,0000. Motivo: A proposta adequada apresentada atende aos requisitos estabelecidos no Edital..
29/05/2026 às 11:50:46	Fornecedor J.D. R. DOS SANTOS LTDA, CNPJ 53.619.055/0001-40 foi inabilitado. Motivo: A empresa não apresentou o Balanço Patrimonial referente ao exercício de 2025 devidamente registrado na Junta Comercial competente, em desacordo com a exigência prevista no Edital. .
29/05/2026 às 12:00:06	Fornecedor ODIMILSOM ALVES PEREIRA, CNPJ 03.930.566/0001-00 convocado para o envio de anexo. Prazo para encerrar o envio: 16:00:00 do dia 29/05/2026. Justificativa: Conforme o Edital. A pregoeira solicitará ao licitante melhor classificado que, no prazo de 02 (duas) horas, envie a proposta adequada ao último lance ofertado, sob pena de desclassificação. Bem como a documentação de habilitação..
29/05/2026 às 15:22:05	Fornecedor ODIMILSOM ALVES PEREIRA, CNPJ 03.930.566/0001-00 finalizou o envio de anexo.

Termo de Julgamento / Ata da sessão (0381019) SEI 0001760.110000938.0.2026 / pg. 501

Data/Hora	Descrição
01/06/2026 às 15:44:17	Fornecedor ODIMILSOM ALVES PEREIRA, CNPJ 03.930.566/0001-00 teve a proposta aceita, melhor lance: R$ 328.660,0000. Motivo: A proposta adequada apresentada atende aos requisitos estabelecidos no Edital. .
01/06/2026 às 15:55:34	Fornecedor ODIMILSOM ALVES PEREIRA, CNPJ 03.930.566/0001-00 foi habilitado.
01/06/2026 às 16:12:20	Encerramento da sessão 1 de julgamento / habilitação.

Item 1 do Grupo G1 - Impresso padronizado

Impresso Padronizado Material: Papel Couchê, Tipo: Folder, Gramatura: 170G/M2, Comprimento: 297MM, Largura: 210MM, Características Adicionais 1: 3 Dobras

Quantidade:	100000	Valor estimado:	R$ 1,2500 (unitário)
Unidade de fornecimento:	Unidade		R$ 125.000,0000 (total)
		Situação:	Aguardando adjudicação
Critério de julgamento:	Menor Preço		

Aceito e Habilitado por CPF ***.838.***-*8 - LILIAN RIBEIRO DE SANTANA GOULART para ODIMILSOM ALVES PEREIRA, CNPJ 03.930.566/0001-00, melhor lance: R$ 0,7000 (unitário) / R$ 70.000,0000 (total)

Propostas do Item 1

Benefício Me/Epp: Conforme Art. 3ª da Lei Complementar nª 123, de 14 de dezembro de 2006
Equidade de gênero: Conforme termos previsos na Lei nª 14.133/2021 e no Decreto nª 11.430/2023
Programa de integridade: Conforme termos previsos na Lei nª 14.133/2021 e no Decreto nª 12.304/2024

Fornecedor	Valor ofertado	Situação
56.636.562/0001-80 - 56.636.562 MARCIONE PEREIRA MONTEIRO DIAS Benefício Me/Epp: Sim Equidade de gênero: Ouro Programa de integridade: Sim UF endereço: MA	R$ 1,2500 (unitário) R$ 125.000,0000 (total)	-
Marca/Fabricante: mp Modelo/versão: mp Valor proposta: R$ 1,2500 (unitário) R$ 125.000,0000 (total) Valor negociado: Não Realizado Quantidade ofertada: 100000		
60.153.984/0001-72 - A G R SABINO LTDA Benefício Me/Epp: Sim Equidade de gênero: Nenhum Programa de integridade: Não UF endereço: MA	R$ 1,2000 (unitário) R$ 120.000,0000 (total)	-
Marca/Fabricante: Conforme TR Modelo/versão: Conforme TR Valor proposta: R$ 1,2000 (unitário) R$ 120.000,0000 (total) Valor negociado: Não Realizado Quantidade ofertada: 100000		

Termo de Julgamento / Ata da sessão (0381019) SEI 0001760.110000938.0.2026 / pg. 502

Fornecedor	Valor ofertado	Situação
24.430.817/0001-68 - A2 COMPANY LTDA Benefício Me/Epp: Sim Equidade de gênero: Bronze Programa de integridade: Sim UF endereço: MA	R$ 1,2400 (unitário) R$ 124.000,0000 (total)	-
Marca/Fabricante: SMD Modelo/versão: SMD Valor proposta: R$ 1,2400 (unitário) R$ 124.000,0000 (total) Valor negociado: Não Realizado Quantidade ofertada: 100000		
19.567.468/0001-90 - AVANCA COMERCIO E SERVICOS GRAFICOS LTDA Benefício Me/Epp: Sim Equidade de gênero: Ouro Programa de integridade: Sim UF endereço: MA	R$ 0,7000 (unitário) R$ 70.000,0000 (total)	-
Marca/Fabricante: Avanca Modelo/versão: Impresso padronizado Valor proposta: R$ 1,2500 (unitário) R$ 125.000,0000 (total) Valor negociado: Não Realizado Quantidade ofertada: 100000		
37.172.946/0001-45 - BEENDESIGN COMERCIO E SERVICOS LTDA Benefício Me/Epp: Sim Equidade de gênero: Nenhum Programa de integridade: Não UF endereço: MA	R$ 1,2300 (unitário) R$ 123.000,0000 (total)	-
Marca/Fabricante: AGÊNCIA DESIGN Modelo/versão: FOLDER Valor proposta: R$ 1,2300 (unitário) R$ 123.000,0000 (total) Valor negociado: Não Realizado Quantidade ofertada: 100000		
18.296.289/0001-01 - D. F. A. BESERRA LTDA Benefício Me/Epp: Sim Equidade de gênero: Nenhum Programa de integridade: Não UF endereço: MA	R$ 1,2000 (unitário) R$ 120.000,0000 (total)	-
Marca/Fabricante: PROPRIA Modelo/versão: PROPRIO Valor proposta: R$ 1,2500 (unitário) R$ 125.000,0000 (total) Valor negociado: Não Realizado Quantidade ofertada: 100000		
41.258.385/0001-79 - EDITORA E GRAFICA IMPRIME LTDA Benefício Me/Epp: Sim Equidade de gênero: Prata Programa de integridade: Sim UF endereço: PI	R$ 0,6000 (unitário) R$ 60.000,0000 (total)	Proposta desclassificada
Marca/Fabricante: POPRIA Modelo/versão: ´PROPRIO Valor proposta: R$ 1,2500 (unitário) R$ 125.000,0000 (total) Valor negociado: Não Realizado Quantidade ofertada: 100000		

Termo de Julgamento / Ata da sessão (0381019) SEI 0001760.110000938.0.2026 / pg. 503

Fornecedor	Valor ofertado	Situação
52.150.502/0001-00 - EVOLUTION SOLUCOES EM IMPRESSOES LTDA Benefício Me/Epp: Sim Equidade de gênero: Nenhum Programa de integridade: Sim UF endereço: TO	R$ 0,8500 (unitário) R$ 85.000,0000 (total)	-

Marca/Fabricante: Marca Própria
Modelo/versão: Conforme o edital
Valor proposta: R$ 1,2500 (unitário) R$ 125.000,0000 (total) Valor negociado: Não Realizado Quantidade ofertada: 100000

06.025.573/0001-56 - FORT COM GRAFICA E EDITORA LTDA Benefício Me/Epp: Sim Equidade de gênero: Ouro Programa de integridade: Sim UF endereço: MA	R$ 0,7000 (unitário) R$ 70.000,0000 (total)	-

Marca/Fabricante: PROPRIA
Modelo/versão: CONTRATANTE
Valor proposta: R$ 1,2500 (unitário) R$ 125.000,0000 (total) Valor negociado: Não Realizado Quantidade ofertada: 100000

03.002.566/0001-40 - GRAFICA & EDITORA TRIUNFAL LTDA Benefício Me/Epp: Sim Equidade de gênero: Ouro Programa de integridade: Sim UF endereço: SP	R$ 1,2500 (unitário) R$ 125.000,0000 (total)	-

Marca/Fabricante: Próprio
Modelo/versão: Próprio
Valor proposta: R$ 1,2500 (unitário) R$ 125.000,0000 (total) Valor negociado: Não Realizado Quantidade ofertada: 100000

46.161.419/0001-26 - GREEN MULTI COMERCIAL E SERVICOS LTDA Benefício Me/Epp: Sim Equidade de gênero: Ouro Programa de integridade: Sim UF endereço: DF	R$ 1,2500 (unitário) R$ 125.000,0000 (total)	-

Marca/Fabricante: GreenComercial
Modelo/versão: Padrão
Valor proposta: R$ 1,2500 (unitário) R$ 125.000,0000 (total) Valor negociado: Não Realizado Quantidade ofertada: 100000

58.600.411/0001-06 - GUERRA COMERCIO E SERVICOS LTDA Benefício Me/Epp: Sim Equidade de gênero: Nenhum Programa de integridade: Não UF endereço: MG	R$ 1,0600 (unitário) R$ 106.000,0000 (total)	-

Marca/Fabricante: GUERRA
Modelo/versão: GUERRA
Valor proposta: R$ 1,0600 (unitário) R$ 106.000,0000 (total) Valor negociado: Não Realizado Quantidade ofertada: 100000

Termo de Julgamento / Ata da sessão (0381019) SEI 0001760.110000938.0.2026 / pg. 504

Fornecedor	Valor ofertado	Situação
11.195.694/0001-86 - J R CUTRIM COMERCIO E SERVICO LTDA Benefício Me/Epp: Sim Equidade de gênero: Nenhum Programa de integridade: Não UF endereço: MA	R$ 0,7500 (unitário) R$ 75.000,0000 (total)	-

Marca/Fabricante: prória
Modelo/versão: 2026
Valor proposta: R$ 1,2500 (unitário) R$ 125.000,0000 (total) Valor negociado: Não Realizado Quantidade ofertada: 100000

53.619.055/0001-40 - J.D. R. DOS SANTOS LTDA Benefício Me/Epp: Sim Equidade de gênero: Nenhum Programa de integridade: Sim UF endereço: PA	R$ 0,6300 (unitário) R$ 63.000,0000 (total)	Fornecedor inabilitado

Marca/Fabricante: PROPRIA
Modelo/versão: DPEMA
Valor proposta: R$ 0,6300 (unitário) R$ 63.000,0000 (total) Valor negociado: Não Realizado Quantidade ofertada: 100000

37.326.199/0001-52 - KALBERIS DE A ARAUJO TECNOLOGIA E DESIGN Benefício Me/Epp: Sim Equidade de gênero: Ouro Programa de integridade: Sim UF endereço: PI	R$ 1,2500 (unitário) R$ 125.000,0000 (total)	-

Marca/Fabricante: papel
Modelo/versão: papel
Valor proposta: R$ 1,2500 (unitário) R$ 125.000,0000 (total) Valor negociado: Não Realizado Quantidade ofertada: 100000

04.786.649/0001-30 - MIRITI AMAZON.COM COMERCIO E SERVICOS LTDA Benefício Me/Epp: Sim Equidade de gênero: Ouro Programa de integridade: Sim UF endereço: PA	R$ 0,9900 (unitário) R$ 99.000,0000 (total)	Proposta desclassificada

Marca/Fabricante: p´ropria
Modelo/versão: p´roprio
Valor proposta: R$ 0,9900 (unitário) R$ 99.000,0000 (total) Valor negociado: Não Realizado Quantidade ofertada: 100000

03.930.566/0001-00 - ODIMILSOM ALVES PEREIRA Benefício Me/Epp: Sim Equidade de gênero: Nenhum Programa de integridade: Não UF endereço: PI	R$ 0,7000 (unitário) R$ 70.000,0000 (total)	Fornecedor habilitado

Marca/Fabricante: Própria
Modelo/versão: Conforme o termo de referência
Valor proposta: R$ 1,2500 (unitário) R$ 125.000,0000 (total) Valor negociado: Não Realizado Quantidade ofertada: 100000

Termo de Julgamento / Ata da sessão (0381019) SEI 0001760.110000938.0.2026 / pg. 505

Fornecedor	Valor ofertado	Situação
07.894.222/0001-44 - QUATROCOR GRAFICA E EDITORA LTDA Benefício Me/Epp: Não Equidade de gênero: Ouro Programa de integridade: Sim UF endereço: SP	R$ 1,2500 (unitário) R$ 125.000,0000 (total)	-
Marca/Fabricante: 1,2500 Modelo/versão: 1,2500 Valor proposta: R$ 1,2500 (unitário) R$ 125.000,0000 (total) Valor negociado: Não Realizado Quantidade ofertada: 100000		
59.939.303/0001-17 - SOUSA & MIRANDA COMERCIO E SERVICOS LTDA Benefício Me/Epp: Sim Equidade de gênero: Nenhum Programa de integridade: Não UF endereço: MA	R$ 1,2500 (unitário) R$ 125.000,0000 (total)	-
Marca/Fabricante: WD Modelo/versão: Folder Pequeno Valor proposta: R$ 1,2500 (unitário) R$ 125.000,0000 (total) Valor negociado: Não Realizado Quantidade ofertada: 100000		
24.931.756/0001-12 - WORK DISTRIBUIDORA E SERVICO LTDA Benefício Me/Epp: Sim Equidade de gênero: Nenhum Programa de integridade: Não UF endereço: DF	R$ 1,0000 (unitário) R$ 100.000,0000 (total)	-
Marca/Fabricante: propria Modelo/versão: sob encomenda Valor proposta: R$ 1,2500 (unitário) R$ 125.000,0000 (total) Valor negociado: Não Realizado Quantidade ofertada: 100000		

Lances do Item 1

Data/hora	Participante	Lance
27/05/2026 às 09:31:22	41.258.385/0001-79	R$ 1,2400
27/05/2026 às 09:31:27	06.025.573/0001-56	R$ 0,7000
27/05/2026 às 09:31:49	19.567.468/0001-90	R$ 0,7500
27/05/2026 às 09:31:53	11.195.694/0001-86	R$ 1,0000
27/05/2026 às 09:32:37	11.195.694/0001-86	R$ 0,7500
27/05/2026 às 09:33:56	41.258.385/0001-79	R$ 0,6000
27/05/2026 às 09:36:46	18.296.289/0001-01	R$ 1,2000
27/05/2026 às 09:38:39	52.150.502/0001-00	R$ 0,8500
27/05/2026 às 09:42:01	03.930.566/0001-00	R$ 0,7000
27/05/2026 às 09:42:08	19.567.468/0001-90	R$ 0,7000
27/05/2026 às 09:44:44	24.931.756/0001-12	R$ 1,0000

Termo de Julgamento / Ata da sessão (0381019) SEI 0001760.110000938.0.2026 / pg. 506

Item 2 do Grupo G1 - Impresso padronizado

Impresso Padronizado Material: Papel Couchê Brilho, Tipo: Folder, Gramatura: 210G/M2, Comprimento: 297MM, Largura: 42CM, Cor: 4/4, Características Adicionais: Conforme Modelo Do Órgão

Quantidade:	50000	Valor estimado:	R$ 1,3600 (unitário)
Unidade de fornecimento:	Unidade		R$ 68.000,0000 (total)
		Situação:	Aguardando adjudicação
Critério de julgamento:	Menor Preço		

Aceito e Habilitado por CPF ***.838.***-*8 - LILIAN RIBEIRO DE SANTANA GOULART para ODIMILSOM ALVES PEREIRA, CNPJ 03.930.566/0001-00, melhor lance: R$ 0,9500 (unitário) / R$ 47.500,0000 (total)

Propostas do Item 2

Benefício Me/Epp: Conforme Art. 3ª da Lei Complementar nª 123, de 14 de dezembro de 2006
Equidade de gênero: Conforme termos previsos na Lei nª 14.133/2021 e no Decreto nª 11.430/2023
Programa de integridade: Conforme termos previsos na Lei nª 14.133/2021 e no Decreto nª 12.304/2024

Fornecedor	Valor ofertado	Situação
56.636.562/0001-80 - 56.636.562 MARCIONE PEREIRA MONTEIRO DIAS Benefício Me/Epp: Sim Equidade de gênero: Ouro Programa de integridade: Sim UF endereço: MA	R$ 1,3600 (unitário) R$ 68.000,0000 (total)	-
Marca/Fabricante: mp Modelo/versão: mp Valor proposta: R$ 1,3600 (unitário) R$ 68.000,0000 (total) Valor negociado: Não Realizado Quantidade ofertada: 50000		
60.153.984/0001-72 - A G R SABINO LTDA Benefício Me/Epp: Sim Equidade de gênero: Nenhum Programa de integridade: Não UF endereço: MA	R$ 1,3300 (unitário) R$ 66.500,0000 (total)	-
Marca/Fabricante: Conforme TR Modelo/versão: Conforme TR Valor proposta: R$ 1,3300 (unitário) R$ 66.500,0000 (total) Valor negociado: Não Realizado Quantidade ofertada: 50000		
24.430.817/0001-68 - A2 COMPANY LTDA Benefício Me/Epp: Sim Equidade de gênero: Bronze Programa de integridade: Sim UF endereço: MA	R$ 1,3500 (unitário) R$ 67.500,0000 (total)	-
Marca/Fabricante: SMD Modelo/versão: SMD Valor proposta: R$ 1,3500 (unitário) R$ 67.500,0000 (total) Valor negociado: Não Realizado Quantidade ofertada: 50000		

Termo de Julgamento / Ata da sessão (0381019) SEI 0001760.110000938.0.2026 / pg. 507

Fornecedor	Valor ofertado	Situação
19.567.468/0001-90 - AVANCA COMERCIO E SERVICOS GRAFICOS LTDA Benefício Me/Epp: Sim Equidade de gênero: Ouro Programa de integridade: Sim UF endereço: MA	R$ 1,2500 (unitário) R$ 62.500,0000 (total)	-
Marca/Fabricante: avanca Modelo/versão: Impresso padronizado Valor proposta: R$ 1,3600 (unitário) R$ 68.000,0000 (total) Valor negociado: Não Realizado Quantidade ofertada: 50000		
37.172.946/0001-45 - BEENDESIGN COMERCIO E SERVICOS LTDA Benefício Me/Epp: Sim Equidade de gênero: Nenhum Programa de integridade: Não UF endereço: MA	R$ 1,3300 (unitário) R$ 66.500,0000 (total)	-
Marca/Fabricante: AGÊNCIA DESIGN Modelo/versão: FOLDER Valor proposta: R$ 1,3300 (unitário) R$ 66.500,0000 (total) Valor negociado: Não Realizado Quantidade ofertada: 50000		
18.296.289/0001-01 - D. F. A. BESERRA LTDA Benefício Me/Epp: Sim Equidade de gênero: Nenhum Programa de integridade: Não UF endereço: MA	R$ 1,3000 (unitário) R$ 65.000,0000 (total)	-
Marca/Fabricante: PROPRIA Modelo/versão: PROPRIO Valor proposta: R$ 1,3600 (unitário) R$ 68.000,0000 (total) Valor negociado: Não Realizado Quantidade ofertada: 50000		
41.258.385/0001-79 - EDITORA E GRAFICA IMPRIME LTDA Benefício Me/Epp: Sim Equidade de gênero: Prata Programa de integridade: Sim UF endereço: PI	R$ 0,3900 (unitário) R$ 19.500,0000 (total)	Proposta desclassificada
Marca/Fabricante: PROPRIA Modelo/versão: PROPRIO Valor proposta: R$ 1,3600 (unitário) R$ 68.000,0000 (total) Valor negociado: Não Realizado Quantidade ofertada: 50000		
52.150.502/0001-00 - EVOLUTION SOLUCOES EM IMPRESSOES LTDA Benefício Me/Epp: Sim Equidade de gênero: Nenhum Programa de integridade: Sim UF endereço: TO	R$ 1,3600 (unitário) R$ 68.000,0000 (total)	-
Marca/Fabricante: Marca Própria Modelo/versão: Conforme o edital Valor proposta: R$ 1,3600 (unitário) R$ 68.000,0000 (total) Valor negociado: Não Realizado Quantidade ofertada: 50000		

Termo de Julgamento / Ata da sessão (0381019) SEI 0001760.110000938.0.2026 / pg. 508

Fornecedor	Valor ofertado	Situação
06.025.573/0001-56 - FORT COM GRAFICA E EDITORA LTDA Benefício Me/Epp: Sim Equidade de gênero: Ouro Programa de integridade: Sim UF endereço: MA	R$ 1,0600 (unitário) R$ 53.000,0000 (total)	-

Marca/Fabricante: PROPRIA
Modelo/versão: CONTRATANTE
Valor proposta: R$ 1,3600 (unitário) R$ 68.000,0000 (total) Valor negociado: Não Realizado Quantidade ofertada: 50000

03.002.566/0001-40 - GRAFICA & EDITORA TRIUNFAL LTDA Benefício Me/Epp: Sim Equidade de gênero: Ouro Programa de integridade: Sim UF endereço: SP	R$ 1,3600 (unitário) R$ 68.000,0000 (total)	-

Marca/Fabricante: Próprio
Modelo/versão: Próprio
Valor proposta: R$ 1,3600 (unitário) R$ 68.000,0000 (total) Valor negociado: Não Realizado Quantidade ofertada: 50000

46.161.419/0001-26 - GREEN MULTI COMERCIAL E SERVICOS LTDA Benefício Me/Epp: Sim Equidade de gênero: Ouro Programa de integridade: Sim UF endereço: DF	R$ 1,3600 (unitário) R$ 68.000,0000 (total)	-

Marca/Fabricante: GreenComercial
Modelo/versão: Padrão
Valor proposta: R$ 1,3600 (unitário) R$ 68.000,0000 (total) Valor negociado: Não Realizado Quantidade ofertada: 50000

58.600.411/0001-06 - GUERRA COMERCIO E SERVICOS LTDA Benefício Me/Epp: Sim Equidade de gênero: Nenhum Programa de integridade: Não UF endereço: MG	R$ 1,1600 (unitário) R$ 58.000,0000 (total)	-

Marca/Fabricante: GUERRA
Modelo/versão: GUERRA
Valor proposta: R$ 1,1600 (unitário) R$ 58.000,0000 (total) Valor negociado: Não Realizado Quantidade ofertada: 50000

11.195.694/0001-86 - J R CUTRIM COMERCIO E SERVICO LTDA Benefício Me/Epp: Sim Equidade de gênero: Nenhum Programa de integridade: Não UF endereço: MA	R$ 0,4000 (unitário) R$ 20.000,0000 (total)	-

Marca/Fabricante: própria
Modelo/versão: 2026
Valor proposta: R$ 1,3600 (unitário) R$ 68.000,0000 (total) Valor negociado: Não Realizado Quantidade ofertada: 50000

Termo de Julgamento / Ata da sessão (0381019) SEI 0001760.110000938.0.2026 / pg. 509

Fornecedor	Valor ofertado	Situação
53.619.055/0001-40 - J.D. R. DOS SANTOS LTDA Benefício Me/Epp: Sim Equidade de gênero: Nenhum Programa de integridade: Sim UF endereço: PA	R$ 0,6800 (unitário) R$ 34.000,0000 (total)	Fornecedor inabilitado

Marca/Fabricante: PROPRIA
Modelo/versão: DPEMA
Valor proposta: R$ 0,6800 (unitário) R$ 34.000,0000 (total) Valor negociado: Não Realizado Quantidade ofertada: 50000

37.326.199/0001-52 - KALBERIS DE A ARAUJO TECNOLOGIA E DESIGN Benefício Me/Epp: Sim Equidade de gênero: Ouro Programa de integridade: Sim UF endereço: PI	R$ 136,0000 (unitário) R$ 6.800.000,0000 (total)	-

Marca/Fabricante: papel
Modelo/versão: papel
Valor proposta: R$ 136,0000 (unitário) R$ 6.800.000,0000 (total) Valor negociado: Não Realizado Quantidade ofertada: 50000

04.786.649/0001-30 - MIRITI AMAZON.COM COMERCIO E SERVICOS LTDA Benefício Me/Epp: Sim Equidade de gênero: Ouro Programa de integridade: Sim UF endereço: PA	R$ 0,9900 (unitário) R$ 49.500,0000 (total)	Proposta desclassificada

Marca/Fabricante: p´roprio
Modelo/versão: p´ropria
Valor proposta: R$ 0,9900 (unitário) R$ 49.500,0000 (total) Valor negociado: Não Realizado Quantidade ofertada: 50000

03.930.566/0001-00 - ODIMILSOM ALVES PEREIRA Benefício Me/Epp: Sim Equidade de gênero: Nenhum Programa de integridade: Não UF endereço: PI	R$ 0,9500 (unitário) R$ 47.500,0000 (total)	Fornecedor habilitado

Marca/Fabricante: Própria
Modelo/versão: Conforme o termo de referência
Valor proposta: R$ 1,3600 (unitário) R$ 68.000,0000 (total) Valor negociado: Não Realizado Quantidade ofertada: 50000

07.894.222/0001-44 - QUATROCOR GRAFICA E EDITORA LTDA Benefício Me/Epp: Não Equidade de gênero: Ouro Programa de integridade: Sim UF endereço: SP	R$ 1,3600 (unitário) R$ 68.000,0000 (total)	-

Marca/Fabricante: 1,3600
Modelo/versão: 1,3600
Valor proposta: R$ 1,3600 (unitário) R$ 68.000,0000 (total) Valor negociado: Não Realizado Quantidade ofertada: 50000

Termo de Julgamento / Ata da sessão (0381019) SEI 0001760.110000938.0.2026 / pg. 510

Fornecedor	Valor ofertado	Situação
59.939.303/0001-17 - SOUSA & MIRANDA COMERCIO E SERVICOS LTDA Benefício Me/Epp: Sim Equidade de gênero: Nenhum Programa de integridade: Não UF endereço: MA	R$ 1,3500 (unitário) R$ 67.500,0000 (total)	-

Marca/Fabricante: WD

Modelo/versão: Folder Grande

Valor proposta: R$ 1,3500 (unitário) R$ 67.500,0000 (total) Valor negociado: Não Realizado Quantidade ofertada: 50000

24.931.756/0001-12 - WORK DISTRIBUIDORA E SERVICO LTDA Benefício Me/Epp: Sim Equidade de gênero: Nenhum Programa de integridade: Não UF endereço: DF	R$ 0,8000 (unitário) R$ 40.000,0000 (total)	-

Marca/Fabricante: propria

Modelo/versão: sob encomenda

Valor proposta: R$ 1,3600 (unitário) R$ 68.000,0000 (total) Valor negociado: Não Realizado Quantidade ofertada: 50000

Lances do Item 2

Data/hora	Participante	Lance
27/05/2026 às 09:31:32	41.258.385/0001-79	R$ 1,3000
27/05/2026 às 09:31:45	06.025.573/0001-56	R$ 1,0600
27/05/2026 às 09:32:10	11.195.694/0001-86	R$ 1,3000
27/05/2026 às 09:32:53	11.195.694/0001-86	R$ 0,4000
27/05/2026 às 09:34:09	41.258.385/0001-79	R$ 0,3900
27/05/2026 às 09:36:51	18.296.289/0001-01	R$ 1,3000
27/05/2026 às 09:38:35	19.567.468/0001-90	R$ 1,3000
27/05/2026 às 09:42:17	19.567.468/0001-90	R$ 1,2500
27/05/2026 às 09:42:35	03.930.566/0001-00	R$ 0,9500
27/05/2026 às 09:44:50	24.931.756/0001-12	R$ 1,0000
27/05/2026 às 09:44:54	24.931.756/0001-12	R$ 0,8000

Termo de Julgamento / Ata da sessão (0381019) SEI 0001760.110000938.0.2026 / pg. 511

Item 3 do Grupo G1 - Impresso padronizado

Impresso Padronizado Material: Papel Couchê, Tipo: Panfleto, Gramatura: 115G/M2, Comprimento: 210MM, Largura: 148MM, Características Adicionais: Conforme Modelo Do Órgão

Quantidade:	50000	Valor estimado:	R$ 0,5000 (unitário)
Unidade de fornecimento:	Unidade		R$ 25.000,0000 (total)
		Situação:	Aguardando adjudicação
Critério de julgamento:	Menor Preço		

Aceito e Habilitado por CPF ***.838.***-*8 - LILIAN RIBEIRO DE SANTANA GOULART para ODIMILSOM ALVES PEREIRA, CNPJ 03.930.566/0001-00, melhor lance: R$ 0,2900 (unitário) / R$ 14.500,0000 (total)

Propostas do Item 3

Benefício Me/Epp: Conforme Art. 3ª da Lei Complementar nª 123, de 14 de dezembro de 2006
Equidade de gênero: Conforme termos previsos na Lei nª 14.133/2021 e no Decreto nª 11.430/2023
Programa de integridade: Conforme termos previsos na Lei nª 14.133/2021 e no Decreto nª 12.304/2024

Fornecedor	Valor ofertado	Situação
56.636.562/0001-80 - 56.636.562 MARCIONE PEREIRA MONTEIRO DIAS Benefício Me/Epp: Sim Equidade de gênero: Ouro Programa de integridade: Sim UF endereço: MA	R$ 0,5000 (unitário) R$ 25.000,0000 (total)	-
Marca/Fabricante: mp Modelo/versão: mp Valor proposta: R$ 0,5000 (unitário) R$ 25.000,0000 (total) Valor negociado: Não Realizado Quantidade ofertada: 50000		
60.153.984/0001-72 - A G R SABINO LTDA Benefício Me/Epp: Sim Equidade de gênero: Nenhum Programa de integridade: Não UF endereço: MA	R$ 0,5000 (unitário) R$ 25.000,0000 (total)	-
Marca/Fabricante: Conforme TR Modelo/versão: Conforme TR Valor proposta: R$ 0,5000 (unitário) R$ 25.000,0000 (total) Valor negociado: Não Realizado Quantidade ofertada: 50000		
24.430.817/0001-68 - A2 COMPANY LTDA Benefício Me/Epp: Sim Equidade de gênero: Bronze Programa de integridade: Sim UF endereço: MA	R$ 0,5000 (unitário) R$ 25.000,0000 (total)	-
Marca/Fabricante: SMD Modelo/versão: SMD Valor proposta: R$ 0,5000 (unitário) R$ 25.000,0000 (total) Valor negociado: Não Realizado Quantidade ofertada: 50000		

Termo de Julgamento / Ata da sessão (0381019) SEI 0001760.110000938.0.2026 / pg. 512

Fornecedor	Valor ofertado	Situação
19.567.468/0001-90 - AVANCA COMERCIO E SERVICOS GRAFICOS LTDA Benefício Me/Epp: Sim Equidade de gênero: Ouro Programa de integridade: Sim UF endereço: MA	R$ 0,4700 (unitário) R$ 23.500,0000 (total)	-
Marca/Fabricante: avanca Modelo/versão: Impresso padronizado Valor proposta: R$ 0,5000 (unitário) R$ 25.000,0000 (total) Valor negociado: Não Realizado Quantidade ofertada: 50000		
37.172.946/0001-45 - BEENDESIGN COMERCIO E SERVICOS LTDA Benefício Me/Epp: Sim Equidade de gênero: Nenhum Programa de integridade: Não UF endereço: MA	R$ 0,4700 (unitário) R$ 23.500,0000 (total)	-
Marca/Fabricante: AGÊNCIA DESIGN Modelo/versão: PANFLETO Valor proposta: R$ 0,4700 (unitário) R$ 23.500,0000 (total) Valor negociado: Não Realizado Quantidade ofertada: 50000		
18.296.289/0001-01 - D. F. A. BESERRA LTDA Benefício Me/Epp: Sim Equidade de gênero: Nenhum Programa de integridade: Não UF endereço: MA	R$ 0,4500 (unitário) R$ 22.500,0000 (total)	-
Marca/Fabricante: PROPRIA Modelo/versão: PROPRIO Valor proposta: R$ 0,5000 (unitário) R$ 25.000,0000 (total) Valor negociado: Não Realizado Quantidade ofertada: 50000		
41.258.385/0001-79 - EDITORA E GRAFICA IMPRIME LTDA Benefício Me/Epp: Sim Equidade de gênero: Prata Programa de integridade: Sim UF endereço: PI	R$ 0,2400 (unitário) R$ 12.000,0000 (total)	Proposta desclassificada
Marca/Fabricante: PROPRIA Modelo/versão: PROPRIO Valor proposta: R$ 0,5000 (unitário) R$ 25.000,0000 (total) Valor negociado: Não Realizado Quantidade ofertada: 50000		
52.150.502/0001-00 - EVOLUTION SOLUCOES EM IMPRESSOES LTDA Benefício Me/Epp: Sim Equidade de gênero: Nenhum Programa de integridade: Sim UF endereço: TO	R$ 0,4600 (unitário) R$ 23.000,0000 (total)	-
Marca/Fabricante: Marca Própria Modelo/versão: Conforme o edital Valor proposta: R$ 0,5000 (unitário) R$ 25.000,0000 (total) Valor negociado: Não Realizado Quantidade ofertada: 50000		

Termo de Julgamento / Ata da sessão (0381019) SEI 0001760.110000938.0.2026 / pg. 513

Fornecedor	Valor ofertado	Situação
06.025.573/0001-56 - FORT COM GRAFICA E EDITORA LTDA Benefício Me/Epp: Sim Equidade de gênero: Ouro Programa de integridade: Sim UF endereço: MA	R$ 0,4900 (unitário) R$ 24.500,0000 (total)	-

Marca/Fabricante: PROPRIA
Modelo/versão: CONTRATANTE
Valor proposta: R$ 0,5000 (unitário) R$ 25.000,0000 (total) Valor negociado: Não Realizado Quantidade ofertada: 50000

03.002.566/0001-40 - GRAFICA & EDITORA TRIUNFAL LTDA Benefício Me/Epp: Sim Equidade de gênero: Ouro Programa de integridade: Sim UF endereço: SP	R$ 0,5000 (unitário) R$ 25.000,0000 (total)	-

Marca/Fabricante: Próprio
Modelo/versão: Próprio
Valor proposta: R$ 0,5000 (unitário) R$ 25.000,0000 (total) Valor negociado: Não Realizado Quantidade ofertada: 50000

46.161.419/0001-26 - GREEN MULTI COMERCIAL E SERVICOS LTDA Benefício Me/Epp: Sim Equidade de gênero: Ouro Programa de integridade: Sim UF endereço: DF	R$ 0,5000 (unitário) R$ 25.000,0000 (total)	-

Marca/Fabricante: GreenComercial
Modelo/versão: Padrão
Valor proposta: R$ 0,5000 (unitário) R$ 25.000,0000 (total) Valor negociado: Não Realizado Quantidade ofertada: 50000

58.600.411/0001-06 - GUERRA COMERCIO E SERVICOS LTDA Benefício Me/Epp: Sim Equidade de gênero: Nenhum Programa de integridade: Não UF endereço: MG	R$ 0,4300 (unitário) R$ 21.500,0000 (total)	-

Marca/Fabricante: GUERRA
Modelo/versão: GUERRA
Valor proposta: R$ 0,4300 (unitário) R$ 21.500,0000 (total) Valor negociado: Não Realizado Quantidade ofertada: 50000

11.195.694/0001-86 - J R CUTRIM COMERCIO E SERVICO LTDA Benefício Me/Epp: Sim Equidade de gênero: Nenhum Programa de integridade: Não UF endereço: MA	R$ 0,4000 (unitário) R$ 20.000,0000 (total)	-

Marca/Fabricante: prória
Modelo/versão: 2026
Valor proposta: R$ 0,5000 (unitário) R$ 25.000,0000 (total) Valor negociado: Não Realizado Quantidade ofertada: 50000

Termo de Julgamento / Ata da sessão (0381019) SEI 0001760.110000938.0.2026 / pg. 514

Fornecedor	Valor ofertado	Situação
53.619.055/0001-40 - J.D. R. DOS SANTOS LTDA Benefício Me/Epp: Sim Equidade de gênero: Nenhum Programa de integridade: Sim UF endereço: PA	R$ 0,2500 (unitário) R$ 12.500,0000 (total)	Fornecedor inabilitado

Marca/Fabricante: PROPRIA
Modelo/versão: DPEMA
Valor proposta: R$ 0,2500 (unitário) R$ 12.500,0000 (total) Valor negociado: Não Realizado Quantidade ofertada: 50000

37.326.199/0001-52 - KALBERIS DE A ARAUJO TECNOLOGIA E DESIGN Benefício Me/Epp: Sim Equidade de gênero: Ouro Programa de integridade: Sim UF endereço: PI	R$ 0,5000 (unitário) R$ 25.000,0000 (total)	-

Marca/Fabricante: se papel
Modelo/versão: papel
Valor proposta: R$ 0,5000 (unitário) R$ 25.000,0000 (total) Valor negociado: Não Realizado Quantidade ofertada: 50000

04.786.649/0001-30 - MIRITI AMAZON.COM COMERCIO E SERVICOS LTDA Benefício Me/Epp: Sim Equidade de gênero: Ouro Programa de integridade: Sim UF endereço: PA	R$ 0,5000 (unitário) R$ 25.000,0000 (total)	Proposta desclassificada

Marca/Fabricante: p´ropria
Modelo/versão: p´ropria
Valor proposta: R$ 0,5000 (unitário) R$ 25.000,0000 (total) Valor negociado: Não Realizado Quantidade ofertada: 50000

03.930.566/0001-00 - ODIMILSOM ALVES PEREIRA Benefício Me/Epp: Sim Equidade de gênero: Nenhum Programa de integridade: Não UF endereço: PI	R$ 0,2900 (unitário) R$ 14.500,0000 (total)	Fornecedor habilitado

Marca/Fabricante: Própria
Modelo/versão: Conforme o termo de referência
Valor proposta: R$ 0,5000 (unitário) R$ 25.000,0000 (total) Valor negociado: Não Realizado Quantidade ofertada: 50000

07.894.222/0001-44 - QUATROCOR GRAFICA E EDITORA LTDA Benefício Me/Epp: Não Equidade de gênero: Ouro Programa de integridade: Sim UF endereço: SP	R$ 0,5000 (unitário) R$ 25.000,0000 (total)	-

Marca/Fabricante: 0,5000
Modelo/versão: 0,5000
Valor proposta: R$ 0,5000 (unitário) R$ 25.000,0000 (total) Valor negociado: Não Realizado Quantidade ofertada: 50000

Termo de Julgamento / Ata da sessão (0381019) SEI 0001760.110000938.0.2026 / pg. 515

Fornecedor	Valor ofertado	Situação
59.939.303/0001-17 - SOUSA & MIRANDA COMERCIO E SERVICOS LTDA Benefício Me/Epp: Sim Equidade de gênero: Nenhum Programa de integridade: Não UF endereço: MA	R$ 0,5000 (unitário) R$ 25.000,0000 (total)	-

Marca/Fabricante: WD

Modelo/versão: Panfleto

Valor proposta: R$ 0,5000 (unitário) R$ 25.000,0000 (total) Valor negociado: Não Realizado Quantidade ofertada: 50000

24.931.756/0001-12 - WORK DISTRIBUIDORA E SERVICO LTDA Benefício Me/Epp: Sim Equidade de gênero: Nenhum Programa de integridade: Não UF endereço: DF	R$ 0,5000 (unitário) R$ 25.000,0000 (total)	-

Marca/Fabricante: propria

Modelo/versão: sob encomenda

Valor proposta: R$ 0,5000 (unitário) R$ 25.000,0000 (total) Valor negociado: Não Realizado Quantidade ofertada: 50000

Lances do Item 3

Data/hora	Participante	Lance
27/05/2026 às 09:31:36	41.258.385/0001-79	R$ 0,4500
27/05/2026 às 09:31:56	06.025.573/0001-56	R$ 0,4900
27/05/2026 às 09:34:15	41.258.385/0001-79	R$ 0,2400
27/05/2026 às 09:34:27	11.195.694/0001-86	R$ 0,4000
27/05/2026 às 09:36:59	18.296.289/0001-01	R$ 0,4500
27/05/2026 às 09:38:41	52.150.502/0001-00	R$ 0,4600
27/05/2026 às 09:39:14	19.567.468/0001-90	R$ 0,4800
27/05/2026 às 09:42:24	19.567.468/0001-90	R$ 0,4700
27/05/2026 às 09:43:23	03.930.566/0001-00	R$ 0,2900

Item 4 do Grupo G1 - Impresso padronizado

Impresso Padronizado Material: Papel Couchê, Tipo: Cartilha, Gramatura: 170G/M2, Comprimento: 21CM, Largura: 15CM, Cor: 4/4, Quantidade Páginas: 100, Características Adicionais: Impressão 4/4 O1 Dobra

Quantidade:	10000	Valor estimado:	R$ 8,0000 (unitário)
Unidade de fornecimento:	Unidade		R$ 80.000,0000 (total)
		Situação:	Aguardando adjudicação
Critério de julgamento:	Menor Preço		

Aceito e Habilitado por CPF ***.838.***-*8 - LILIAN RIBEIRO DE SANTANA GOULART para ODIMILSOM ALVES PEREIRA, CNPJ 03.930.566/0001-00, melhor lance: R$ 4,9900 (unitário) / R$ 49.900,0000 (total)

Propostas do Item 4

Benefício Me/Epp: Conforme Art. 3ª da Lei Complementar nª 123, de 14 de dezembro de 2006
Equidade de gênero: Conforme termos previsos na Lei nª 14.133/2021 e no Decreto nª 11.430/2023
Programa de integridade: Conforme termos previsos na Lei nª 14.133/2021 e no Decreto nª 12.304/2024

Fornecedor	Valor ofertado	Situação
56.636.562/0001-80 - 56.636.562 MARCIONE PEREIRA MONTEIRO DIAS Benefício Me/Epp: Sim Equidade de gênero: Ouro Programa de integridade: Sim UF endereço: MA	R$ 8,0000 (unitário) R$ 80.000,0000 (total)	-
Marca/Fabricante: mp Modelo/versão: mp Valor proposta: R$ 8,0000 (unitário) R$ 80.000,0000 (total) Valor negociado: Não Realizado Quantidade ofertada: 10000		
60.153.984/0001-72 - A G R SABINO LTDA Benefício Me/Epp: Sim Equidade de gênero: Nenhum Programa de integridade: Não UF endereço: MA	R$ 7,0000 (unitário) R$ 70.000,0000 (total)	-
Marca/Fabricante: Conforme TR Modelo/versão: Conforme TR Valor proposta: R$ 7,0000 (unitário) R$ 70.000,0000 (total) Valor negociado: Não Realizado Quantidade ofertada: 10000		
24.430.817/0001-68 - A2 COMPANY LTDA Benefício Me/Epp: Sim Equidade de gênero: Bronze Programa de integridade: Sim UF endereço: MA	R$ 7,9000 (unitário) R$ 79.000,0000 (total)	-
Marca/Fabricante: SMD Modelo/versão: SMD Valor proposta: R$ 7,9000 (unitário) R$ 79.000,0000 (total) Valor negociado: Não Realizado Quantidade ofertada: 10000		

Termo de Julgamento / Ata da sessão (0381019) SEI 0001760.110000938.0.2026 / pg. 517

Fornecedor	Valor ofertado	Situação
19.567.468/0001-90 - AVANCA COMERCIO E SERVICOS GRAFICOS LTDA Benefício Me/Epp: Sim Equidade de gênero: Ouro Programa de integridade: Sim UF endereço: MA	R$ 7,5000 (unitário) R$ 75.000,0000 (total)	-
Marca/Fabricante: avanca Modelo/versão: Impresso padronizado Valor proposta: R$ 8,0000 (unitário) R$ 80.000,0000 (total) Valor negociado: Não Realizado Quantidade ofertada: 10000		
37.172.946/0001-45 - BEENDESIGN COMERCIO E SERVICOS LTDA Benefício Me/Epp: Sim Equidade de gênero: Nenhum Programa de integridade: Não UF endereço: MA	R$ 7,9700 (unitário) R$ 79.700,0000 (total)	-
Marca/Fabricante: AGÊNCIA DESIGN Modelo/versão: CARTILHA Valor proposta: R$ 7,9700 (unitário) R$ 79.700,0000 (total) Valor negociado: Não Realizado Quantidade ofertada: 10000		
18.296.289/0001-01 - D. F. A. BESERRA LTDA Benefício Me/Epp: Sim Equidade de gênero: Nenhum Programa de integridade: Não UF endereço: MA	R$ 7,0000 (unitário) R$ 70.000,0000 (total)	-
Marca/Fabricante: PROPRIA Modelo/versão: PROPRIO Valor proposta: R$ 8,0000 (unitário) R$ 80.000,0000 (total) Valor negociado: Não Realizado Quantidade ofertada: 10000		
41.258.385/0001-79 - EDITORA E GRAFICA IMPRIME LTDA Benefício Me/Epp: Sim Equidade de gênero: Prata Programa de integridade: Sim UF endereço: PI	R$ 3,9500 (unitário) R$ 39.500,0000 (total)	Proposta desclassificada
Marca/Fabricante: PROPRIA Modelo/versão: PROPRIO Valor proposta: R$ 8,0000 (unitário) R$ 80.000,0000 (total) Valor negociado: Não Realizado Quantidade ofertada: 10000		
52.150.502/0001-00 - EVOLUTION SOLUCOES EM IMPRESSOES LTDA Benefício Me/Epp: Sim Equidade de gênero: Nenhum Programa de integridade: Sim UF endereço: TO	R$ 7,7200 (unitário) R$ 77.200,0000 (total)	-
Marca/Fabricante: Marca Própria Modelo/versão: Conforme o edital Valor proposta: R$ 8,0000 (unitário) R$ 80.000,0000 (total) Valor negociado: Não Realizado Quantidade ofertada: 10000		

Termo de Julgamento / Ata da sessão (0381019) SEI 0001760.110000938.0.2026 / pg. 518

Fornecedor	Valor ofertado	Situação
06.025.573/0001-56 - FORT COM GRAFICA E EDITORA LTDA Benefício Me/Epp: Sim Equidade de gênero: Ouro Programa de integridade: Sim UF endereço: MA	R$ 5,9000 (unitário) R$ 59.000,0000 (total)	-

Marca/Fabricante: PROPRIA
Modelo/versão: CONTRATANTE
Valor proposta: R$ 8,0000 (unitário) R$ 80.000,0000 (total) Valor negociado: Não Realizado Quantidade ofertada: 10000

03.002.566/0001-40 - GRAFICA & EDITORA TRIUNFAL LTDA Benefício Me/Epp: Sim Equidade de gênero: Ouro Programa de integridade: Sim UF endereço: SP	R$ 8,0000 (unitário) R$ 80.000,0000 (total)	-

Marca/Fabricante: Próprio
Modelo/versão: Próprio
Valor proposta: R$ 8,0000 (unitário) R$ 80.000,0000 (total) Valor negociado: Não Realizado Quantidade ofertada: 10000

46.161.419/0001-26 - GREEN MULTI COMERCIAL E SERVICOS LTDA Benefício Me/Epp: Sim Equidade de gênero: Ouro Programa de integridade: Sim UF endereço: DF	R$ 8,0000 (unitário) R$ 80.000,0000 (total)	-

Marca/Fabricante: GreenComercial
Modelo/versão: Padrão
Valor proposta: R$ 8,0000 (unitário) R$ 80.000,0000 (total) Valor negociado: Não Realizado Quantidade ofertada: 10000

58.600.411/0001-06 - GUERRA COMERCIO E SERVICOS LTDA Benefício Me/Epp: Sim Equidade de gênero: Nenhum Programa de integridade: Não UF endereço: MG	R$ 6,8000 (unitário) R$ 68.000,0000 (total)	-

Marca/Fabricante: GUERRA
Modelo/versão: GUERRA
Valor proposta: R$ 6,8000 (unitário) R$ 68.000,0000 (total) Valor negociado: Não Realizado Quantidade ofertada: 10000

11.195.694/0001-86 - J R CUTRIM COMERCIO E SERVICO LTDA Benefício Me/Epp: Sim Equidade de gênero: Nenhum Programa de integridade: Não UF endereço: MA	R$ 5,0000 (unitário) R$ 50.000,0000 (total)	-

Marca/Fabricante: própria
Modelo/versão: 2026
Valor proposta: R$ 8,0000 (unitário) R$ 80.000,0000 (total) Valor negociado: Não Realizado Quantidade ofertada: 10000

Termo de Julgamento / Ata da sessão (0381019) SEI 0001760.110000938.0.2026 / pg. 519

Fornecedor	Valor ofertado	Situação
53.619.055/0001-40 - J.D. R. DOS SANTOS LTDA Benefício Me/Epp: Sim Equidade de gênero: Nenhum Programa de integridade: Sim UF endereço: PA	R$ 4,0000 (unitário) R$ 40.000,0000 (total)	Fornecedor inabilitado

Marca/Fabricante: PROPRIA
Modelo/versão: DPEMA
Valor proposta: R$ 4,0000 (unitário) R$ 40.000,0000 (total) Valor negociado: Não Realizado Quantidade ofertada: 10000

37.326.199/0001-52 - KALBERIS DE A ARAUJO TECNOLOGIA E DESIGN Benefício Me/Epp: Sim Equidade de gênero: Ouro Programa de integridade: Sim UF endereço: PI	R$ 8,0000 (unitário) R$ 80.000,0000 (total)	-

Marca/Fabricante: papel
Modelo/versão: papel
Valor proposta: R$ 8,0000 (unitário) R$ 80.000,0000 (total) Valor negociado: Não Realizado Quantidade ofertada: 10000

03.930.566/0001-00 - ODIMILSOM ALVES PEREIRA Benefício Me/Epp: Sim Equidade de gênero: Nenhum Programa de integridade: Não UF endereço: PI	R$ 4,9900 (unitário) R$ 49.900,0000 (total)	Fornecedor habilitado

Marca/Fabricante: Própria
Modelo/versão: Conforme o termo de referência
Valor proposta: R$ 8,0000 (unitário) R$ 80.000,0000 (total) Valor negociado: Não Realizado Quantidade ofertada: 10000

46.406.689/0001-50 - PRIME SOLUTION LTDA Benefício Me/Epp: Sim Equidade de gênero: Nenhum Programa de integridade: Sim UF endereço: MA	R$ 8,0000 (unitário) R$ 80.000,0000 (total)	Proposta desclassificada

Marca/Fabricante: x
Modelo/versão: x
Valor proposta: R$ 8,0000 (unitário) R$ 80.000,0000 (total) Valor negociado: Não Realizado Quantidade ofertada: 10000

07.894.222/0001-44 - QUATROCOR GRAFICA E EDITORA LTDA Benefício Me/Epp: Não Equidade de gênero: Ouro Programa de integridade: Sim UF endereço: SP	R$ 6,0000 (unitário) R$ 60.000,0000 (total)	-

Marca/Fabricante: 8,0000
Modelo/versão: 8,0000
Valor proposta: R$ 8,0000 (unitário) R$ 80.000,0000 (total) Valor negociado: Não Realizado Quantidade ofertada: 10000

Termo de Julgamento / Ata da sessão (0381019) SEI 0001760.110000938.0.2026 / pg. 520

Fornecedor	Valor ofertado	Situação
59.939.303/0001-17 - SOUSA & MIRANDA COMERCIO E SERVICOS LTDA Benefício Me/Epp: Sim Equidade de gênero: Nenhum Programa de integridade: Não UF endereço: MA	R$ 8,0000 (unitário) R$ 80.000,0000 (total)	-

Marca/Fabricante: WD

Modelo/versão: Cartilha

Valor proposta: R$ 8,0000 (unitário) R$ 80.000,0000 (total) Valor negociado: Não Realizado Quantidade ofertada: 10000

24.931.756/0001-12 - WORK DISTRIBUIDORA E SERVICO LTDA Benefício Me/Epp: Sim Equidade de gênero: Nenhum Programa de integridade: Não UF endereço: DF	R$ 6,0000 (unitário) R$ 60.000,0000 (total)	-

Marca/Fabricante: propria

Modelo/versão: sob encomenda

Valor proposta: R$ 8,0000 (unitário) R$ 80.000,0000 (total) Valor negociado: Não Realizado Quantidade ofertada: 10000

Lances do Item 4

Data/hora	Participante	Lance
27/05/2026 às 09:31:39	41.258.385/0001-79	R$ 7,0000
27/05/2026 às 09:32:04	06.025.573/0001-56	R$ 5,9000
27/05/2026 às 09:33:27	07.894.222/0001-44	R$ 6,0000
27/05/2026 às 09:34:29	41.258.385/0001-79	R$ 4,9500
27/05/2026 às 09:34:34	41.258.385/0001-79	R$ 3,9500
27/05/2026 às 09:34:39	11.195.694/0001-86	R$ 5,0000
27/05/2026 às 09:37:05	18.296.289/0001-01	R$ 7,0000
27/05/2026 às 09:38:41	52.150.502/0001-00	R$ 7,7200
27/05/2026 às 09:39:26	19.567.468/0001-90	R$ 7,8000
27/05/2026 às 09:42:33	19.567.468/0001-90	R$ 7,5000
27/05/2026 às 09:43:35	03.930.566/0001-00	R$ 4,9900
27/05/2026 às 09:45:32	24.931.756/0001-12	R$ 6,0000

Termo de Julgamento / Ata da sessão (0381019) SEI 0001760.110000938.0.2026 / pg. 521

Item 5 do Grupo G1 - Impresso padronizado

Impresso Padronizado Material: Papel Couchê, Tipo: Cartilha, Gramatura: 170G/M2, Comprimento: 21CM, Largura: 15CM, Cor: 4/4, Quantidade Páginas: 50, Características Adicionais: Impressão 4/4 O1 Dobra

Quantidade:	5000	Valor estimado:	R$ 13,8000 (unitário)
Unidade de fornecimento:	Unidade		R$ 69.000,0000 (total)
		Situação:	Aguardando adjudicação
Critério de julgamento:	Menor Preço		

Aceito e Habilitado por CPF ***.838.***-*8 - LILIAN RIBEIRO DE SANTANA GOULART para ODIMILSOM ALVES PEREIRA, CNPJ 03.930.566/0001-00, melhor lance: R$ 5,6200 (unitário) / R$ 28.100,0000 (total)

Propostas do Item 5

Benefício Me/Epp: Conforme Art. 3ª da Lei Complementar nª 123, de 14 de dezembro de 2006
Equidade de gênero: Conforme termos previsos na Lei nª 14.133/2021 e no Decreto nª 11.430/2023
Programa de integridade: Conforme termos previsos na Lei nª 14.133/2021 e no Decreto nª 12.304/2024

Fornecedor	Valor ofertado	Situação
56.636.562/0001-80 - 56.636.562 MARCIONE PEREIRA MONTEIRO DIAS Benefício Me/Epp: Sim Equidade de gênero: Ouro Programa de integridade: Sim UF endereço: MA	R$ 13,8000 (unitário) R$ 69.000,0000 (total)	-
Marca/Fabricante: mp Modelo/versão: mp Valor proposta: R$ 13,8000 (unitário) R$ 69.000,0000 (total) Valor negociado: Não Realizado Quantidade ofertada: 5000		
60.153.984/0001-72 - A G R SABINO LTDA Benefício Me/Epp: Sim Equidade de gênero: Nenhum Programa de integridade: Não UF endereço: MA	R$ 13,7000 (unitário) R$ 68.500,0000 (total)	-
Marca/Fabricante: Conforme TR Modelo/versão: Conforme TR Valor proposta: R$ 13,7000 (unitário) R$ 68.500,0000 (total) Valor negociado: Não Realizado Quantidade ofertada: 5000		
24.430.817/0001-68 - A2 COMPANY LTDA Benefício Me/Epp: Sim Equidade de gênero: Bronze Programa de integridade: Sim UF endereço: MA	R$ 13,5000 (unitário) R$ 67.500,0000 (total)	-
Marca/Fabricante: SMD Modelo/versão: SMD Valor proposta: R$ 13,5000 (unitário) R$ 67.500,0000 (total) Valor negociado: Não Realizado Quantidade ofertada: 5000		

Termo de Julgamento / Ata da sessão (0381019) SEI 0001760.110000938.0.2026 / pg. 522

Fornecedor	Valor ofertado	Situação
19.567.468/0001-90 - AVANCA COMERCIO E SERVICOS GRAFICOS LTDA Benefício Me/Epp: Sim Equidade de gênero: Ouro Programa de integridade: Sim UF endereço: MA	R$ 12,5000 (unitário) R$ 62.500,0000 (total)	-
Marca/Fabricante: avanca Modelo/versão: Impresso padronizado Valor proposta: R$ 13,8000 (unitário) R$ 69.000,0000 (total) Valor negociado: Não Realizado Quantidade ofertada: 5000		
37.172.946/0001-45 - BEENDESIGN COMERCIO E SERVICOS LTDA Benefício Me/Epp: Sim Equidade de gênero: Nenhum Programa de integridade: Não UF endereço: MA	R$ 12,9700 (unitário) R$ 64.850,0000 (total)	-
Marca/Fabricante: AGÊNCIA DESIGN Modelo/versão: CARTILHA Valor proposta: R$ 12,9700 (unitário) R$ 64.850,0000 (total) Valor negociado: Não Realizado Quantidade ofertada: 5000		
18.296.289/0001-01 - D. F. A. BESERRA LTDA Benefício Me/Epp: Sim Equidade de gênero: Nenhum Programa de integridade: Não UF endereço: MA	R$ 12,5000 (unitário) R$ 62.500,0000 (total)	-
Marca/Fabricante: PROPRIA Modelo/versão: PROPRIO Valor proposta: R$ 13,8000 (unitário) R$ 69.000,0000 (total) Valor negociado: Não Realizado Quantidade ofertada: 5000		
41.258.385/0001-79 - EDITORA E GRAFICA IMPRIME LTDA Benefício Me/Epp: Sim Equidade de gênero: Prata Programa de integridade: Sim UF endereço: PI	R$ 6,8000 (unitário) R$ 34.000,0000 (total)	Proposta desclassificada
Marca/Fabricante: PROPRIA Modelo/versão: PROPRIO Valor proposta: R$ 13,8000 (unitário) R$ 69.000,0000 (total) Valor negociado: Não Realizado Quantidade ofertada: 5000		
52.150.502/0001-00 - EVOLUTION SOLUCOES EM IMPRESSOES LTDA Benefício Me/Epp: Sim Equidade de gênero: Nenhum Programa de integridade: Sim UF endereço: TO	R$ 5,6700 (unitário) R$ 28.350,0000 (total)	-
Marca/Fabricante: Marca Própria Modelo/versão: Conforme o edital Valor proposta: R$ 13,8000 (unitário) R$ 69.000,0000 (total) Valor negociado: Não Realizado Quantidade ofertada: 5000		

Termo de Julgamento / Ata da sessão (0381019) SEI 0001760.110000938.0.2026 / pg. 523

Fornecedor	Valor ofertado	Situação
06.025.573/0001-56 - FORT COM GRAFICA E EDITORA LTDA Benefício Me/Epp: Sim Equidade de gênero: Ouro Programa de integridade: Sim UF endereço: MA	R$ 9,8000 (unitário) R$ 49.000,0000 (total)	-

Marca/Fabricante: PROPRIA
Modelo/versão: CONTRATANTE
Valor proposta: R$ 13,8000 (unitário) R$ 69.000,0000 (total) Valor negociado: Não Realizado Quantidade ofertada: 5000

03.002.566/0001-40 - GRAFICA & EDITORA TRIUNFAL LTDA Benefício Me/Epp: Sim Equidade de gênero: Ouro Programa de integridade: Sim UF endereço: SP	R$ 13,8000 (unitário) R$ 69.000,0000 (total)	-

Marca/Fabricante: Próprio
Modelo/versão: Próprio
Valor proposta: R$ 13,8000 (unitário) R$ 69.000,0000 (total) Valor negociado: Não Realizado Quantidade ofertada: 5000

46.161.419/0001-26 - GREEN MULTI COMERCIAL E SERVICOS LTDA Benefício Me/Epp: Sim Equidade de gênero: Ouro Programa de integridade: Sim UF endereço: DF	R$ 13,8000 (unitário) R$ 69.000,0000 (total)	-

Marca/Fabricante: GreenComercial
Modelo/versão: Padrão
Valor proposta: R$ 13,8000 (unitário) R$ 69.000,0000 (total) Valor negociado: Não Realizado Quantidade ofertada: 5000

58.600.411/0001-06 - GUERRA COMERCIO E SERVICOS LTDA Benefício Me/Epp: Sim Equidade de gênero: Nenhum Programa de integridade: Não UF endereço: MG	R$ 11,7300 (unitário) R$ 58.650,0000 (total)	-

Marca/Fabricante: GUERRA
Modelo/versão: GUERRA
Valor proposta: R$ 11,7300 (unitário) R$ 58.650,0000 (total) Valor negociado: Não Realizado Quantidade ofertada: 5000

11.195.694/0001-86 - J R CUTRIM COMERCIO E SERVICO LTDA Benefício Me/Epp: Sim Equidade de gênero: Nenhum Programa de integridade: Não UF endereço: MA	R$ 10,0000 (unitário) R$ 50.000,0000 (total)	-

Marca/Fabricante: própria
Modelo/versão: 2026
Valor proposta: R$ 13,8000 (unitário) R$ 69.000,0000 (total) Valor negociado: Não Realizado Quantidade ofertada: 5000

Termo de Julgamento / Ata da sessão (0381019) SEI 0001760.110000938.0.2026 / pg. 524

Fornecedor	Valor ofertado	Situação
53.619.055/0001-40 - J.D. R. DOS SANTOS LTDA Benefício Me/Epp: Sim Equidade de gênero: Nenhum Programa de integridade: Sim UF endereço: PA	R$ 6,9000 (unitário) R$ 34.500,0000 (total)	Fornecedor inabilitado

Marca/Fabricante: PROPRIA
Modelo/versão: DPEMA
Valor proposta: R$ 6,9000 (unitário) R$ 34.500,0000 (total) Valor negociado: Não Realizado Quantidade ofertada: 5000

37.326.199/0001-52 - KALBERIS DE A ARAUJO TECNOLOGIA E DESIGN Benefício Me/Epp: Sim Equidade de gênero: Ouro Programa de integridade: Sim UF endereço: PI	R$ 13,8000 (unitário) R$ 69.000,0000 (total)	-

Marca/Fabricante: papel
Modelo/versão: paoel
Valor proposta: R$ 13,8000 (unitário) R$ 69.000,0000 (total) Valor negociado: Não Realizado Quantidade ofertada: 5000

03.930.566/0001-00 - ODIMILSOM ALVES PEREIRA Benefício Me/Epp: Sim Equidade de gênero: Nenhum Programa de integridade: Não UF endereço: PI	R$ 5,6200 (unitário) R$ 28.100,0000 (total)	Fornecedor habilitado

Marca/Fabricante: Própria
Modelo/versão: Conforme o termo de referência
Valor proposta: R$ 13,8000 (unitário) R$ 69.000,0000 (total) Valor negociado: Não Realizado Quantidade ofertada: 5000

46.406.689/0001-50 - PRIME SOLUTION LTDA Benefício Me/Epp: Sim Equidade de gênero: Nenhum Programa de integridade: Sim UF endereço: MA	R$ 13,8000 (unitário) R$ 69.000,0000 (total)	Proposta desclassificada

Marca/Fabricante: x
Modelo/versão: x
Valor proposta: R$ 13,8000 (unitário) R$ 69.000,0000 (total) Valor negociado: Não Realizado Quantidade ofertada: 5000

07.894.222/0001-44 - QUATROCOR GRAFICA E EDITORA LTDA Benefício Me/Epp: Não Equidade de gênero: Ouro Programa de integridade: Sim UF endereço: SP	R$ 11,4400 (unitário) R$ 57.200,0000 (total)	-

Marca/Fabricante: 13,8000
Modelo/versão: 13,8000
Valor proposta: R$ 13,8000 (unitário) R$ 69.000,0000 (total) Valor negociado: Não Realizado Quantidade ofertada: 5000

Termo de Julgamento / Ata da sessão (0381019) SEI 0001760.110000938.0.2026 / pg. 525

Fornecedor	Valor ofertado	Situação
59.939.303/0001-17 - SOUSA & MIRANDA COMERCIO E SERVICOS LTDA Benefício Me/Epp: Sim Equidade de gênero: Nenhum Programa de integridade: Não UF endereço: MA	R$ 13,8000 (unitário) R$ 69.000,0000 (total)	-

Marca/Fabricante: WD

Modelo/versão: Cartilha

Valor proposta: R$ 13,8000 (unitário) R$ 69.000,0000 (total) Valor negociado: Não Realizado Quantidade ofertada: 5000

24.931.756/0001-12 - WORK DISTRIBUIDORA E SERVICO LTDA Benefício Me/Epp: Sim Equidade de gênero: Nenhum Programa de integridade: Não UF endereço: DF	R$ 8,0000 (unitário) R$ 40.000,0000 (total)	-

Marca/Fabricante: propria

Modelo/versão: sob encomenda

Valor proposta: R$ 13,8000 (unitário) R$ 69.000,0000 (total) Valor negociado: Não Realizado Quantidade ofertada: 5000

Lances do Item 5

Data/hora	Participante	Lance
27/05/2026 às 09:31:43	41.258.385/0001-79	R$ 12,0000
27/05/2026 às 09:32:14	06.025.573/0001-56	R$ 9,8000
27/05/2026 às 09:33:37	07.894.222/0001-44	R$ 11,4400
27/05/2026 às 09:34:40	41.258.385/0001-79	R$ 6,8000
27/05/2026 às 09:34:54	11.195.694/0001-86	R$ 10,0000
27/05/2026 às 09:37:12	18.296.289/0001-01	R$ 12,5000
27/05/2026 às 09:38:42	52.150.502/0001-00	R$ 5,6700
27/05/2026 às 09:38:47	03.930.566/0001-00	R$ 13,6900
27/05/2026 às 09:39:35	19.567.468/0001-90	R$ 13,0000
27/05/2026 às 09:42:39	19.567.468/0001-90	R$ 12,5000
27/05/2026 às 09:43:56	03.930.566/0001-00	R$ 5,6200
27/05/2026 às 09:46:57	24.931.756/0001-12	R$ 8,0000

Termo de Julgamento / Ata da sessão (0381019) SEI 0001760.110000938.0.2026 / pg. 526

Item 6 do Grupo G1 - Impresso padronizado

Impresso Padronizado Material: Papel Couchê, Tipo: Cartilha, Gramatura: 170G/M2, Comprimento: 21CM, Largura: 15CM, Cor: 4/4, Quantidade Páginas: 100, Características Adicionais: Impressão 4/4 O1 Dobra

Quantidade:	5000	Valor estimado:	R$ 15,6000 (unitário)
Unidade de fornecimento:	Unidade		R$ 78.000,0000 (total)
		Situação:	Aguardando adjudicação
Critério de julgamento:	Menor Preço		

Aceito e Habilitado por CPF ***.838.***-*8 - LILIAN RIBEIRO DE SANTANA GOULART para ODIMILSOM ALVES PEREIRA, CNPJ 03.930.566/0001-00, melhor lance: R$ 7,6400 (unitário) / R$ 38.200,0000 (total)

Propostas do Item 6

Benefício Me/Epp: Conforme Art. 3ª da Lei Complementar nª 123, de 14 de dezembro de 2006
Equidade de gênero: Conforme termos previsos na Lei nª 14.133/2021 e no Decreto nª 11.430/2023
Programa de integridade: Conforme termos previsos na Lei nª 14.133/2021 e no Decreto nª 12.304/2024

Fornecedor	Valor ofertado	Situação
56.636.562/0001-80 - 56.636.562 MARCIONE PEREIRA MONTEIRO DIAS Benefício Me/Epp: Sim Equidade de gênero: Ouro Programa de integridade: Sim UF endereço: MA	R$ 15,6000 (unitário) R$ 78.000,0000 (total)	-
Marca/Fabricante: mp Modelo/versão: mp Valor proposta: R$ 15,6000 (unitário) R$ 78.000,0000 (total) Valor negociado: Não Realizado Quantidade ofertada: 5000		
60.153.984/0001-72 - A G R SABINO LTDA Benefício Me/Epp: Sim Equidade de gênero: Nenhum Programa de integridade: Não UF endereço: MA	R$ 15,4000 (unitário) R$ 77.000,0000 (total)	-
Marca/Fabricante: Conforme TR Modelo/versão: Conforme TR Valor proposta: R$ 15,4000 (unitário) R$ 77.000,0000 (total) Valor negociado: Não Realizado Quantidade ofertada: 5000		
24.430.817/0001-68 - A2 COMPANY LTDA Benefício Me/Epp: Sim Equidade de gênero: Bronze Programa de integridade: Sim UF endereço: MA	R$ 15,5000 (unitário) R$ 77.500,0000 (total)	-
Marca/Fabricante: SMD Modelo/versão: SMD Valor proposta: R$ 15,5000 (unitário) R$ 77.500,0000 (total) Valor negociado: Não Realizado Quantidade ofertada: 5000		

Termo de Julgamento / Ata da sessão (0381019) SEI 0001760.110000938.0.2026 / pg. 527

Fornecedor	Valor ofertado	Situação
19.567.468/0001-90 - AVANCA COMERCIO E SERVICOS GRAFICOS LTDA Benefício Me/Epp: Sim Equidade de gênero: Ouro Programa de integridade: Sim UF endereço: MA	R$ 14,5000 (unitário) R$ 72.500,0000 (total)	-
Marca/Fabricante: avanca Modelo/versão: Impresso padronizado Valor proposta: R$ 15,6000 (unitário) R$ 78.000,0000 (total) Valor negociado: Não Realizado Quantidade ofertada: 5000		
37.172.946/0001-45 - BEENDESIGN COMERCIO E SERVICOS LTDA Benefício Me/Epp: Sim Equidade de gênero: Nenhum Programa de integridade: Não UF endereço: MA	R$ 15,4700 (unitário) R$ 77.350,0000 (total)	-
Marca/Fabricante: AGÊNCIA DESIGN Modelo/versão: CARTILHA Valor proposta: R$ 15,4700 (unitário) R$ 77.350,0000 (total) Valor negociado: Não Realizado Quantidade ofertada: 5000		
18.296.289/0001-01 - D. F. A. BESERRA LTDA Benefício Me/Epp: Sim Equidade de gênero: Nenhum Programa de integridade: Não UF endereço: MA	R$ 15,0000 (unitário) R$ 75.000,0000 (total)	-
Marca/Fabricante: PROPRIA Modelo/versão: PROPRIO Valor proposta: R$ 15,6000 (unitário) R$ 78.000,0000 (total) Valor negociado: Não Realizado Quantidade ofertada: 5000		
41.258.385/0001-79 - EDITORA E GRAFICA IMPRIME LTDA Benefício Me/Epp: Sim Equidade de gênero: Prata Programa de integridade: Sim UF endereço: PI	R$ 7,7000 (unitário) R$ 38.500,0000 (total)	Proposta desclassificada
Marca/Fabricante: PROPRIA Modelo/versão: PROPRIO Valor proposta: R$ 15,6000 (unitário) R$ 78.000,0000 (total) Valor negociado: Não Realizado Quantidade ofertada: 5000		
52.150.502/0001-00 - EVOLUTION SOLUCOES EM IMPRESSOES LTDA Benefício Me/Epp: Sim Equidade de gênero: Nenhum Programa de integridade: Sim UF endereço: TO	R$ 8,0300 (unitário) R$ 40.150,0000 (total)	-
Marca/Fabricante: Marca Própria Modelo/versão: Conforme o edital Valor proposta: R$ 15,6000 (unitário) R$ 78.000,0000 (total) Valor negociado: Não Realizado Quantidade ofertada: 5000		

Termo de Julgamento / Ata da sessão (0381019) SEI 0001760.110000938.0.2026 / pg. 528

Fornecedor	Valor ofertado	Situação
06.025.573/0001-56 - FORT COM GRAFICA E EDITORA LTDA Benefício Me/Epp: Sim Equidade de gênero: Ouro Programa de integridade: Sim UF endereço: MA	R$ 11,8000 (unitário) R$ 59.000,0000 (total)	-

Marca/Fabricante: PROPRIA
Modelo/versão: CONTRATANTE
Valor proposta: R$ 15,6000 (unitário) R$ 78.000,0000 (total) Valor negociado: Não Realizado Quantidade ofertada: 5000

03.002.566/0001-40 - GRAFICA & EDITORA TRIUNFAL LTDA Benefício Me/Epp: Sim Equidade de gênero: Ouro Programa de integridade: Sim UF endereço: SP	R$ 15,6000 (unitário) R$ 78.000,0000 (total)	-

Marca/Fabricante: Próprio
Modelo/versão: Próprio
Valor proposta: R$ 15,6000 (unitário) R$ 78.000,0000 (total) Valor negociado: Não Realizado Quantidade ofertada: 5000

46.161.419/0001-26 - GREEN MULTI COMERCIAL E SERVICOS LTDA Benefício Me/Epp: Sim Equidade de gênero: Ouro Programa de integridade: Sim UF endereço: DF	R$ 15,6000 (unitário) R$ 78.000,0000 (total)	-

Marca/Fabricante: GreenComercial
Modelo/versão: Padrão
Valor proposta: R$ 15,6000 (unitário) R$ 78.000,0000 (total) Valor negociado: Não Realizado Quantidade ofertada: 5000

58.600.411/0001-06 - GUERRA COMERCIO E SERVICOS LTDA Benefício Me/Epp: Sim Equidade de gênero: Nenhum Programa de integridade: Não UF endereço: MG	R$ 13,2600 (unitário) R$ 66.300,0000 (total)	-

Marca/Fabricante: GUERRA
Modelo/versão: GUERRA
Valor proposta: R$ 13,2600 (unitário) R$ 66.300,0000 (total) Valor negociado: Não Realizado Quantidade ofertada: 5000

11.195.694/0001-86 - J R CUTRIM COMERCIO E SERVICO LTDA Benefício Me/Epp: Sim Equidade de gênero: Nenhum Programa de integridade: Não UF endereço: MA	R$ 13,0000 (unitário) R$ 65.000,0000 (total)	-

Marca/Fabricante: própria
Modelo/versão: 2026
Valor proposta: R$ 15,6000 (unitário) R$ 78.000,0000 (total) Valor negociado: Não Realizado Quantidade ofertada: 5000

Termo de Julgamento / Ata da sessão (0381019) SEI 0001760.110000938.0.2026 / pg. 529

Fornecedor	Valor ofertado	Situação
53.619.055/0001-40 - J.D. R. DOS SANTOS LTDA Benefício Me/Epp: Sim Equidade de gênero: Nenhum Programa de integridade: Sim UF endereço: PA	R$ 7,8000 (unitário) R$ 39.000,0000 (total)	Fornecedor inabilitado

Marca/Fabricante: PROPRIA
Modelo/versão: DPEMA
Valor proposta: R$ 7,8000 (unitário) R$ 39.000,0000 (total) Valor negociado: Não Realizado Quantidade ofertada: 5000

37.326.199/0001-52 - KALBERIS DE A ARAUJO TECNOLOGIA E DESIGN Benefício Me/Epp: Sim Equidade de gênero: Ouro Programa de integridade: Sim UF endereço: PI	R$ 15,6000 (unitário) R$ 78.000,0000 (total)	-

Marca/Fabricante: papel
Modelo/versão: papel
Valor proposta: R$ 15,6000 (unitário) R$ 78.000,0000 (total) Valor negociado: Não Realizado Quantidade ofertada: 5000

03.930.566/0001-00 - ODIMILSOM ALVES PEREIRA Benefício Me/Epp: Sim Equidade de gênero: Nenhum Programa de integridade: Não UF endereço: PI	R$ 7,6400 (unitário) R$ 38.200,0000 (total)	Fornecedor habilitado

Marca/Fabricante: Própria
Modelo/versão: Conforme o termo de referência
Valor proposta: R$ 15,6000 (unitário) R$ 78.000,0000 (total) Valor negociado: Não Realizado Quantidade ofertada: 5000

46.406.689/0001-50 - PRIME SOLUTION LTDA Benefício Me/Epp: Sim Equidade de gênero: Nenhum Programa de integridade: Sim UF endereço: MA	R$ 15,6000 (unitário) R$ 78.000,0000 (total)	Proposta desclassificada

Marca/Fabricante: x
Modelo/versão: x
Valor proposta: R$ 15,6000 (unitário) R$ 78.000,0000 (total) Valor negociado: Não Realizado Quantidade ofertada: 5000

07.894.222/0001-44 - QUATROCOR GRAFICA E EDITORA LTDA Benefício Me/Epp: Não Equidade de gênero: Ouro Programa de integridade: Sim UF endereço: SP	R$ 12,6700 (unitário) R$ 63.350,0000 (total)	-

Marca/Fabricante: 15,6000
Modelo/versão: 15,6000
Valor proposta: R$ 15,6000 (unitário) R$ 78.000,0000 (total) Valor negociado: Não Realizado Quantidade ofertada: 5000

Termo de Julgamento / Ata da sessão (0381019) SEI 0001760.110000938.0.2026 / pg. 530

Fornecedor	Valor ofertado	Situação
59.939.303/0001-17 - SOUSA & MIRANDA COMERCIO E SERVICOS LTDA Benefício Me/Epp: Sim Equidade de gênero: Nenhum Programa de integridade: Não UF endereço: MA	R$ 15,0000 (unitário) R$ 75.000,0000 (total)	-

Marca/Fabricante: WD

Modelo/versão: Cartilha

Valor proposta: R$ 15,0000 (unitário) R$ 75.000,0000 (total) Valor negociado: Não Realizado Quantidade ofertada: 5000

24.931.756/0001-12 - WORK DISTRIBUIDORA E SERVICO LTDA Benefício Me/Epp: Sim Equidade de gênero: Nenhum Programa de integridade: Não UF endereço: DF	R$ 12,0000 (unitário) R$ 60.000,0000 (total)	-

Marca/Fabricante: propria

Modelo/versão: sob encomenda

Valor proposta: R$ 15,6000 (unitário) R$ 78.000,0000 (total) Valor negociado: Não Realizado Quantidade ofertada: 5000

Lances do Item 6

Data/hora	Participante	Lance
27/05/2026 às 09:31:46	41.258.385/0001-79	R$ 14,0000
27/05/2026 às 09:32:25	06.025.573/0001-56	R$ 11,8000
27/05/2026 às 09:33:48	07.894.222/0001-44	R$ 12,6700
27/05/2026 às 09:35:00	41.258.385/0001-79	R$ 7,7000
27/05/2026 às 09:35:01	11.195.694/0001-86	R$ 13,0000
27/05/2026 às 09:37:17	18.296.289/0001-01	R$ 15,0000
27/05/2026 às 09:38:47	52.150.502/0001-00	R$ 8,0300
27/05/2026 às 09:39:46	19.567.468/0001-90	R$ 15,0000
27/05/2026 às 09:42:47	19.567.468/0001-90	R$ 14,5000
27/05/2026 às 09:44:13	03.930.566/0001-00	R$ 7,6400
27/05/2026 às 09:47:09	24.931.756/0001-12	R$ 12,0000

Termo de Julgamento / Ata da sessão (0381019) SEI 0001760.110000938.0.2026 / pg. 531

Item 7 do Grupo G1 - Impresso padronizado

Impresso Padronizado Material: Papel Ofsete, Tipo: Bloco, Gramatura: 75G/M2, Comprimento: 297MM, Largura: 210MM, Aplicação 1: Registro De Atendimento, Características Adicionais: Impressão Frente/Verso, Conforme Modelo

Quantidade:	2000	Valor estimado:	R$ 6,8000 (unitário)
Unidade de fornecimento:	Unidade		R$ 13.600,0000 (total)
		Situação:	Aguardando adjudicação
Critério de julgamento:	Menor Preço		

Aceito e Habilitado por CPF ***.838.***-*8 - LILIAN RIBEIRO DE SANTANA GOULART para ODIMILSOM ALVES PEREIRA, CNPJ 03.930.566/0001-00, melhor lance: R$ 3,8000 (unitário) / R$ 7.600,0000 (total)

Propostas do Item 7

Benefício Me/Epp: Conforme Art. 3ª da Lei Complementar nª 123, de 14 de dezembro de 2006
Equidade de gênero: Conforme termos previsos na Lei nª 14.133/2021 e no Decreto nª 11.430/2023
Programa de integridade: Conforme termos previsos na Lei nª 14.133/2021 e no Decreto nª 12.304/2024

Fornecedor	Valor ofertado	Situação
56.636.562/0001-80 - 56.636.562 MARCIONE PEREIRA MONTEIRO DIAS Benefício Me/Epp: Sim Equidade de gênero: Ouro Programa de integridade: Sim UF endereço: MA	R$ 6,8000 (unitário) R$ 13.600,0000 (total)	-
Marca/Fabricante: mp Modelo/versão: mp Valor proposta: R$ 6,8000 (unitário) R$ 13.600,0000 (total) Valor negociado: Não Realizado Quantidade ofertada: 2000		
60.153.984/0001-72 - A G R SABINO LTDA Benefício Me/Epp: Sim Equidade de gênero: Nenhum Programa de integridade: Não UF endereço: MA	R$ 6,5000 (unitário) R$ 13.000,0000 (total)	-
Marca/Fabricante: Conforme TR Modelo/versão: Conforme TR Valor proposta: R$ 6,5000 (unitário) R$ 13.000,0000 (total) Valor negociado: Não Realizado Quantidade ofertada: 2000		
24.430.817/0001-68 - A2 COMPANY LTDA Benefício Me/Epp: Sim Equidade de gênero: Bronze Programa de integridade: Sim UF endereço: MA	R$ 6,5000 (unitário) R$ 13.000,0000 (total)	-
Marca/Fabricante: SMD Modelo/versão: SMD Valor proposta: R$ 6,5000 (unitário) R$ 13.000,0000 (total) Valor negociado: Não Realizado Quantidade ofertada: 2000		

Termo de Julgamento / Ata da sessão (0381019) SEI 0001760.110000938.0.2026 / pg. 532

Fornecedor	Valor ofertado	Situação
19.567.468/0001-90 - AVANCA COMERCIO E SERVICOS GRAFICOS LTDA Benefício Me/Epp: Sim Equidade de gênero: Ouro Programa de integridade: Sim UF endereço: MA	R$ 6,6000 (unitário) R$ 13.200,0000 (total)	-
Marca/Fabricante: avanca Modelo/versão: Impresso padronizado Valor proposta: R$ 6,8000 (unitário) R$ 13.600,0000 (total) Valor negociado: Não Realizado Quantidade ofertada: 2000		
37.172.946/0001-45 - BEENDESIGN COMERCIO E SERVICOS LTDA Benefício Me/Epp: Sim Equidade de gênero: Nenhum Programa de integridade: Não UF endereço: MA	R$ 6,7700 (unitário) R$ 13.540,0000 (total)	-
Marca/Fabricante: AGÊNCIA DESIGN Modelo/versão: BLOCOS Valor proposta: R$ 6,7700 (unitário) R$ 13.540,0000 (total) Valor negociado: Não Realizado Quantidade ofertada: 2000		
18.296.289/0001-01 - D. F. A. BESERRA LTDA Benefício Me/Epp: Sim Equidade de gênero: Nenhum Programa de integridade: Não UF endereço: MA	R$ 6,0000 (unitário) R$ 12.000,0000 (total)	-
Marca/Fabricante: PROPRIA Modelo/versão: PROPRIO Valor proposta: R$ 6,8000 (unitário) R$ 13.600,0000 (total) Valor negociado: Não Realizado Quantidade ofertada: 2000		
41.258.385/0001-79 - EDITORA E GRAFICA IMPRIME LTDA Benefício Me/Epp: Sim Equidade de gênero: Prata Programa de integridade: Sim UF endereço: PI	R$ 3,3500 (unitário) R$ 6.700,0000 (total)	Proposta desclassificada
Marca/Fabricante: PROPRIA Modelo/versão: PROPRIO Valor proposta: R$ 6,8000 (unitário) R$ 13.600,0000 (total) Valor negociado: Não Realizado Quantidade ofertada: 2000		
52.150.502/0001-00 - EVOLUTION SOLUCOES EM IMPRESSOES LTDA Benefício Me/Epp: Sim Equidade de gênero: Nenhum Programa de integridade: Sim UF endereço: TO	R$ 2,7800 (unitário) R$ 5.560,0000 (total)	-
Marca/Fabricante: Marca Própria Modelo/versão: Conforme o edital Valor proposta: R$ 6,8000 (unitário) R$ 13.600,0000 (total) Valor negociado: Não Realizado Quantidade ofertada: 2000		

Termo de Julgamento / Ata da sessão (0381019) SEI 0001760.110000938.0.2026 / pg. 533

Fornecedor	Valor ofertado	Situação
06.025.573/0001-56 - FORT COM GRAFICA E EDITORA LTDA Benefício Me/Epp: Sim Equidade de gênero: Ouro Programa de integridade: Sim UF endereço: MA	R$ 3,8000 (unitário) R$ 7.600,0000 (total)	-

Marca/Fabricante: PROPRIA
Modelo/versão: CONTRATANTE
Valor proposta: R$ 6,8000 (unitário) R$ 13.600,0000 (total) Valor negociado: Não Realizado Quantidade ofertada: 2000

03.002.566/0001-40 - GRAFICA & EDITORA TRIUNFAL LTDA Benefício Me/Epp: Sim Equidade de gênero: Ouro Programa de integridade: Sim UF endereço: SP	R$ 6,8000 (unitário) R$ 13.600,0000 (total)	-

Marca/Fabricante: Próprio
Modelo/versão: Próprio
Valor proposta: R$ 6,8000 (unitário) R$ 13.600,0000 (total) Valor negociado: Não Realizado Quantidade ofertada: 2000

46.161.419/0001-26 - GREEN MULTI COMERCIAL E SERVICOS LTDA Benefício Me/Epp: Sim Equidade de gênero: Ouro Programa de integridade: Sim UF endereço: DF	R$ 6,8000 (unitário) R$ 13.600,0000 (total)	-

Marca/Fabricante: GreenComercial
Modelo/versão: Padrão
Valor proposta: R$ 6,8000 (unitário) R$ 13.600,0000 (total) Valor negociado: Não Realizado Quantidade ofertada: 2000

58.600.411/0001-06 - GUERRA COMERCIO E SERVICOS LTDA Benefício Me/Epp: Sim Equidade de gênero: Nenhum Programa de integridade: Não UF endereço: MG	R$ 5,7800 (unitário) R$ 11.560,0000 (total)	-

Marca/Fabricante: GUERRA
Modelo/versão: GUERRA
Valor proposta: R$ 5,7800 (unitário) R$ 11.560,0000 (total) Valor negociado: Não Realizado Quantidade ofertada: 2000

11.195.694/0001-86 - J R CUTRIM COMERCIO E SERVICO LTDA Benefício Me/Epp: Sim Equidade de gênero: Nenhum Programa de integridade: Não UF endereço: MA	R$ 3,5000 (unitário) R$ 7.000,0000 (total)	-

Marca/Fabricante: própria
Modelo/versão: 2026
Valor proposta: R$ 6,8000 (unitário) R$ 13.600,0000 (total) Valor negociado: Não Realizado Quantidade ofertada: 2000

Termo de Julgamento / Ata da sessão (0381019) SEI 0001760.110000938.0.2026 / pg. 534

Fornecedor	Valor ofertado	Situação
53.619.055/0001-40 - J.D. R. DOS SANTOS LTDA Benefício Me/Epp: Sim Equidade de gênero: Nenhum Programa de integridade: Sim UF endereço: PA	R$ 3,4000 (unitário) R$ 6.800,0000 (total)	Fornecedor inabilitado

Marca/Fabricante: PROPRIA
Modelo/versão: DPEMA
Valor proposta: R$ 3,4000 (unitário) R$ 6.800,0000 (total) Valor negociado: Não Realizado Quantidade ofertada: 2000

37.326.199/0001-52 - KALBERIS DE A ARAUJO TECNOLOGIA E DESIGN Benefício Me/Epp: Sim Equidade de gênero: Ouro Programa de integridade: Sim UF endereço: PI	R$ 6,8000 (unitário) R$ 13.600,0000 (total)	-

Marca/Fabricante: papel
Modelo/versão: papel
Valor proposta: R$ 6,8000 (unitário) R$ 13.600,0000 (total) Valor negociado: Não Realizado Quantidade ofertada: 2000

03.930.566/0001-00 - ODIMILSOM ALVES PEREIRA Benefício Me/Epp: Sim Equidade de gênero: Nenhum Programa de integridade: Não UF endereço: PI	R$ 3,8000 (unitário) R$ 7.600,0000 (total)	Fornecedor habilitado

Marca/Fabricante: Própria
Modelo/versão: Conforme o termo de referência
Valor proposta: R$ 6,8000 (unitário) R$ 13.600,0000 (total) Valor negociado: Não Realizado Quantidade ofertada: 2000

46.406.689/0001-50 - PRIME SOLUTION LTDA Benefício Me/Epp: Sim Equidade de gênero: Nenhum Programa de integridade: Sim UF endereço: MA	R$ 6,8000 (unitário) R$ 13.600,0000 (total)	Proposta desclassificada

Marca/Fabricante: x
Modelo/versão: x
Valor proposta: R$ 6,8000 (unitário) R$ 13.600,0000 (total) Valor negociado: Não Realizado Quantidade ofertada: 2000

07.894.222/0001-44 - QUATROCOR GRAFICA E EDITORA LTDA Benefício Me/Epp: Não Equidade de gênero: Ouro Programa de integridade: Sim UF endereço: SP	R$ 6,8000 (unitário) R$ 13.600,0000 (total)	-

Marca/Fabricante: 6,8000
Modelo/versão: 6,8000
Valor proposta: R$ 6,8000 (unitário) R$ 13.600,0000 (total) Valor negociado: Não Realizado Quantidade ofertada: 2000

Termo de Julgamento / Ata da sessão (0381019) SEI 0001760.110000938.0.2026 / pg. 535

Fornecedor	Valor ofertado	Situação
59.939.303/0001-17 - SOUSA & MIRANDA COMERCIO E SERVICOS LTDA Benefício Me/Epp: Sim Equidade de gênero: Nenhum Programa de integridade: Não UF endereço: MA	R$ 6,0000 (unitário) R$ 12.000,0000 (total)	-
Marca/Fabricante: WD Modelo/versão: Blocos para Atendimento Valor proposta: R$ 6,0000 (unitário) R$ 12.000,0000 (total) Valor negociado: Não Realizado Quantidade ofertada: 2000		
24.931.756/0001-12 - WORK DISTRIBUIDORA E SERVICO LTDA Benefício Me/Epp: Sim Equidade de gênero: Nenhum Programa de integridade: Não UF endereço: DF	R$ 5,0000 (unitário) R$ 10.000,0000 (total)	-
Marca/Fabricante: propria Modelo/versão: sob encomenda Valor proposta: R$ 6,8000 (unitário) R$ 13.600,0000 (total) Valor negociado: Não Realizado Quantidade ofertada: 2000		

Lances do Item 7

Data/hora	Participante	Lance
27/05/2026 às 09:31:50	41.258.385/0001-79	R$ 6,7000
27/05/2026 às 09:32:37	06.025.573/0001-56	R$ 3,8000
27/05/2026 às 09:35:07	41.258.385/0001-79	R$ 3,3500
27/05/2026 às 09:35:11	11.195.694/0001-86	R$ 3,5000
27/05/2026 às 09:37:22	18.296.289/0001-01	R$ 6,0000
27/05/2026 às 09:38:47	52.150.502/0001-00	R$ 2,7800
27/05/2026 às 09:39:58	19.567.468/0001-90	R$ 6,7000
27/05/2026 às 09:42:56	19.567.468/0001-90	R$ 6,6000
27/05/2026 às 09:44:36	03.930.566/0001-00	R$ 3,8000
27/05/2026 às 09:47:22	24.931.756/0001-12	R$ 5,0000

Termo de Julgamento / Ata da sessão (0381019) SEI 0001760.110000938.0.2026 / pg. 536

Item 8 do Grupo G1 - Bloco rascunho

Bloco Rascunho Material: Papel Off-Set, Tipo: Sem Pauta, Comprimento: 210MM, Gramatura: 75G/M2, Quantidade Folhas: 50UN, Largura: 150MM, Aplicação: Anotações Diversas, Características Adicionais: Capa E Impressão Conforme Modelo, Cor: Branca

Quantidade:	2000	Valor estimado:	R$ 6,5000 (unitário)
Unidade de fornecimento:	Unidade		R$ 13.000,0000 (total)
		Situação:	Aguardando adjudicação
Critério de julgamento:	Menor Preço		

Aceito e Habilitado por CPF ***.838.***-*8 - LILIAN RIBEIRO DE SANTANA GOULART para ODIMILSOM ALVES PEREIRA, CNPJ 03.930.566/0001-00, melhor lance: R$ 4,2000 (unitário) / R$ 8.400,0000 (total)

Propostas do Item 8

Benefício Me/Epp: Conforme Art. 3ª da Lei Complementar nª 123, de 14 de dezembro de 2006
Equidade de gênero: Conforme termos previsos na Lei nª 14.133/2021 e no Decreto nª 11.430/2023
Programa de integridade: Conforme termos previsos na Lei nª 14.133/2021 e no Decreto nª 12.304/2024

Fornecedor	Valor ofertado	Situação
56.636.562/0001-80 - 56.636.562 MARCIONE PEREIRA MONTEIRO DIAS Benefício Me/Epp: Sim Equidade de gênero: Ouro Programa de integridade: Sim UF endereço: MA	R$ 6,5000 (unitário) R$ 13.000,0000 (total)	-
Marca/Fabricante: mp Modelo/versão: mp Valor proposta: R$ 6,5000 (unitário) R$ 13.000,0000 (total) Valor negociado: Não Realizado Quantidade ofertada: 2000		
60.153.984/0001-72 - A G R SABINO LTDA Benefício Me/Epp: Sim Equidade de gênero: Nenhum Programa de integridade: Não UF endereço: MA	R$ 6,4000 (unitário) R$ 12.800,0000 (total)	-
Marca/Fabricante: Conforme TR Modelo/versão: Conforme TR Valor proposta: R$ 6,4000 (unitário) R$ 12.800,0000 (total) Valor negociado: Não Realizado Quantidade ofertada: 2000		
24.430.817/0001-68 - A2 COMPANY LTDA Benefício Me/Epp: Sim Equidade de gênero: Bronze Programa de integridade: Sim UF endereço: MA	R$ 6,4500 (unitário) R$ 12.900,0000 (total)	-
Marca/Fabricante: SMD Modelo/versão: SMD Valor proposta: R$ 6,4500 (unitário) R$ 12.900,0000 (total) Valor negociado: Não Realizado Quantidade ofertada: 2000		

Termo de Julgamento / Ata da sessão (0381019) SEI 0001760.110000938.0.2026 / pg. 537

Fornecedor	Valor ofertado	Situação
19.567.468/0001-90 - AVANCA COMERCIO E SERVICOS GRAFICOS LTDA Benefício Me/Epp: Sim Equidade de gênero: Ouro Programa de integridade: Sim UF endereço: MA	R$ 6,3000 (unitário) R$ 12.600,0000 (total)	-
Marca/Fabricante: avanca Modelo/versão: Bloco rascunho Valor proposta: R$ 6,5000 (unitário) R$ 13.000,0000 (total) Valor negociado: Não Realizado Quantidade ofertada: 2000		
37.172.946/0001-45 - BEENDESIGN COMERCIO E SERVICOS LTDA Benefício Me/Epp: Sim Equidade de gênero: Nenhum Programa de integridade: Não UF endereço: MA	R$ 6,4700 (unitário) R$ 12.940,0000 (total)	-
Marca/Fabricante: AGÊNCIA DESIGN Modelo/versão: BLOCOS Valor proposta: R$ 6,4700 (unitário) R$ 12.940,0000 (total) Valor negociado: Não Realizado Quantidade ofertada: 2000		
18.296.289/0001-01 - D. F. A. BESERRA LTDA Benefício Me/Epp: Sim Equidade de gênero: Nenhum Programa de integridade: Não UF endereço: MA	R$ 6,0000 (unitário) R$ 12.000,0000 (total)	-
Marca/Fabricante: PROPRIA Modelo/versão: PROPRIO Valor proposta: R$ 6,5000 (unitário) R$ 13.000,0000 (total) Valor negociado: Não Realizado Quantidade ofertada: 2000		
41.258.385/0001-79 - EDITORA E GRAFICA IMPRIME LTDA Benefício Me/Epp: Sim Equidade de gênero: Prata Programa de integridade: Sim UF endereço: PI	R$ 3,3500 (unitário) R$ 6.700,0000 (total)	Proposta desclassificada
Marca/Fabricante: PROPRIA Modelo/versão: PROPRIO Valor proposta: R$ 6,5000 (unitário) R$ 13.000,0000 (total) Valor negociado: Não Realizado Quantidade ofertada: 2000		
52.150.502/0001-00 - EVOLUTION SOLUCOES EM IMPRESSOES LTDA Benefício Me/Epp: Sim Equidade de gênero: Nenhum Programa de integridade: Sim UF endereço: TO	R$ 4,6700 (unitário) R$ 9.340,0000 (total)	-
Marca/Fabricante: Marca Própria Modelo/versão: Conforme o edital Valor proposta: R$ 6,5000 (unitário) R$ 13.000,0000 (total) Valor negociado: Não Realizado Quantidade ofertada: 2000		

Termo de Julgamento / Ata da sessão (0381019) SEI 0001760.110000938.0.2026 / pg. 538

Fornecedor	Valor ofertado	Situação
06.025.573/0001-56 - FORT COM GRAFICA E EDITORA LTDA Benefício Me/Epp: Sim Equidade de gênero: Ouro Programa de integridade: Sim UF endereço: MA	R$ 4,8000 (unitário) R$ 9.600,0000 (total)	-

Marca/Fabricante: PROPRIA
Modelo/versão: CONTRATANTE
Valor proposta: R$ 6,5000 (unitário) R$ 13.000,0000 (total) Valor negociado: Não Realizado Quantidade ofertada: 2000

03.002.566/0001-40 - GRAFICA & EDITORA TRIUNFAL LTDA Benefício Me/Epp: Sim Equidade de gênero: Ouro Programa de integridade: Sim UF endereço: SP	R$ 6,5000 (unitário) R$ 13.000,0000 (total)	-

Marca/Fabricante: Próprio
Modelo/versão: Próprio
Valor proposta: R$ 6,5000 (unitário) R$ 13.000,0000 (total) Valor negociado: Não Realizado Quantidade ofertada: 2000

46.161.419/0001-26 - GREEN MULTI COMERCIAL E SERVICOS LTDA Benefício Me/Epp: Sim Equidade de gênero: Ouro Programa de integridade: Sim UF endereço: DF	R$ 6,5000 (unitário) R$ 13.000,0000 (total)	-

Marca/Fabricante: GreenComercial
Modelo/versão: Padrão
Valor proposta: R$ 6,5000 (unitário) R$ 13.000,0000 (total) Valor negociado: Não Realizado Quantidade ofertada: 2000

58.600.411/0001-06 - GUERRA COMERCIO E SERVICOS LTDA Benefício Me/Epp: Sim Equidade de gênero: Nenhum Programa de integridade: Não UF endereço: MG	R$ 5,5300 (unitário) R$ 11.060,0000 (total)	-

Marca/Fabricante: GUERRA
Modelo/versão: GUERRA
Valor proposta: R$ 5,5300 (unitário) R$ 11.060,0000 (total) Valor negociado: Não Realizado Quantidade ofertada: 2000

11.195.694/0001-86 - J R CUTRIM COMERCIO E SERVICO LTDA Benefício Me/Epp: Sim Equidade de gênero: Nenhum Programa de integridade: Não UF endereço: MA	R$ 4,0000 (unitário) R$ 8.000,0000 (total)	-

Marca/Fabricante: própria
Modelo/versão: 2026
Valor proposta: R$ 6,5000 (unitário) R$ 13.000,0000 (total) Valor negociado: Não Realizado Quantidade ofertada: 2000

Termo de Julgamento / Ata da sessão (0381019) SEI 0001760.110000938.0.2026 / pg. 539

Fornecedor	Valor ofertado	Situação
53.619.055/0001-40 - J.D. R. DOS SANTOS LTDA Benefício Me/Epp: Sim Equidade de gênero: Nenhum Programa de integridade: Sim UF endereço: PA	R$ 4,5000 (unitário) R$ 9.000,0000 (total)	Fornecedor inabilitado

Marca/Fabricante: PROPRIA
Modelo/versão: DPEMA
Valor proposta: R$ 4,5000 (unitário) R$ 9.000,0000 (total) Valor negociado: Não Realizado Quantidade ofertada: 2000

37.326.199/0001-52 - KALBERIS DE A ARAUJO TECNOLOGIA E DESIGN Benefício Me/Epp: Sim Equidade de gênero: Ouro Programa de integridade: Sim UF endereço: PI	R$ 6,5000 (unitário) R$ 13.000,0000 (total)	-

Marca/Fabricante: papel
Modelo/versão: papel
Valor proposta: R$ 6,5000 (unitário) R$ 13.000,0000 (total) Valor negociado: Não Realizado Quantidade ofertada: 2000

03.930.566/0001-00 - ODIMILSOM ALVES PEREIRA Benefício Me/Epp: Sim Equidade de gênero: Nenhum Programa de integridade: Não UF endereço: PI	R$ 4,2000 (unitário) R$ 8.400,0000 (total)	Fornecedor habilitado

Marca/Fabricante: Própria
Modelo/versão: Conforme o termo de referência
Valor proposta: R$ 6,5000 (unitário) R$ 13.000,0000 (total) Valor negociado: Não Realizado Quantidade ofertada: 2000

46.406.689/0001-50 - PRIME SOLUTION LTDA Benefício Me/Epp: Sim Equidade de gênero: Nenhum Programa de integridade: Sim UF endereço: MA	R$ 6,5000 (unitário) R$ 13.000,0000 (total)	Proposta desclassificada

Marca/Fabricante: x
Modelo/versão: x
Valor proposta: R$ 6,5000 (unitário) R$ 13.000,0000 (total) Valor negociado: Não Realizado Quantidade ofertada: 2000

07.894.222/0001-44 - QUATROCOR GRAFICA E EDITORA LTDA Benefício Me/Epp: Não Equidade de gênero: Ouro Programa de integridade: Sim UF endereço: SP	R$ 6,5000 (unitário) R$ 13.000,0000 (total)	-

Marca/Fabricante: 6,5000
Modelo/versão: 6,5000
Valor proposta: R$ 6,5000 (unitário) R$ 13.000,0000 (total) Valor negociado: Não Realizado Quantidade ofertada: 2000

Termo de Julgamento / Ata da sessão (0381019) SEI 0001760.110000938.0.2026 / pg. 540

Fornecedor	Valor ofertado	Situação
59.939.303/0001-17 - SOUSA & MIRANDA COMERCIO E SERVICOS LTDA Benefício Me/Epp: Sim Equidade de gênero: Nenhum Programa de integridade: Não UF endereço: MA	R$ 6,0000 (unitário) R$ 12.000,0000 (total)	-
Marca/Fabricante: WD Modelo/versão: Blocos de Anotação Valor proposta: R$ 6,0000 (unitário) R$ 12.000,0000 (total) Valor negociado: Não Realizado Quantidade ofertada: 2000		
24.931.756/0001-12 - WORK DISTRIBUIDORA E SERVICO LTDA Benefício Me/Epp: Sim Equidade de gênero: Nenhum Programa de integridade: Não UF endereço: DF	R$ 6,5000 (unitário) R$ 13.000,0000 (total)	-
Marca/Fabricante: propria Modelo/versão: sob encomenda Valor proposta: R$ 6,5000 (unitário) R$ 13.000,0000 (total) Valor negociado: Não Realizado Quantidade ofertada: 2000		

Lances do Item 8

Data/hora	Participante	Lance
27/05/2026 às 09:31:54	41.258.385/0001-79	R$ 6,4000
27/05/2026 às 09:32:48	06.025.573/0001-56	R$ 4,8000
27/05/2026 às 09:35:20	11.195.694/0001-86	R$ 4,0000
27/05/2026 às 09:37:30	18.296.289/0001-01	R$ 6,0000
27/05/2026 às 09:37:40	41.258.385/0001-79	R$ 3,3500
27/05/2026 às 09:38:52	52.150.502/0001-00	R$ 4,6700
27/05/2026 às 09:40:07	19.567.468/0001-90	R$ 6,4000
27/05/2026 às 09:43:04	19.567.468/0001-90	R$ 6,3000
27/05/2026 às 09:44:42	03.930.566/0001-00	R$ 4,2000

Termo de Julgamento / Ata da sessão (0381019) SEI 0001760.110000938.0.2026 / pg. 541

Item 9 do Grupo G1 - Pulseira identificação

Pulseira Identificação Tipo: Com Impressão, Cor: Amarela, Largura: 2CM, Comprimento: 24CM, Uso: Pulso, Aplicação: Identificação De Classificação De Risco, Características Adicionais: Com Lacre Adesivo Inviolavel, Material: Polietileno

Quantidade:	140000	Valor estimado:	R$ 0,6000 (unitário)
Unidade de fornecimento:	Unidade		R$ 84.000,0000 (total)
		Situação:	Aguardando adjudicação
Critério de julgamento:	Menor Preço		

Aceito e Habilitado por CPF ***.838.***-*8 - LILIAN RIBEIRO DE SANTANA GOULART para ODIMILSOM ALVES PEREIRA, CNPJ 03.930.566/0001-00, melhor lance: R$ 0,4500 (unitário) / R$ 63.000,0000 (total)

Propostas do Item 9

Benefício Me/Epp: Conforme Art. 3ª da Lei Complementar nª 123, de 14 de dezembro de 2006
Equidade de gênero: Conforme termos previsos na Lei nª 14.133/2021 e no Decreto nª 11.430/2023
Programa de integridade: Conforme termos previsos na Lei nª 14.133/2021 e no Decreto nª 12.304/2024

Fornecedor	Valor ofertado	Situação
56.636.562/0001-80 - 56.636.562 MARCIONE PEREIRA MONTEIRO DIAS Benefício Me/Epp: Sim Equidade de gênero: Ouro Programa de integridade: Sim UF endereço: MA	R$ 0,6000 (unitário) R$ 84.000,0000 (total)	-
Marca/Fabricante: mp Modelo/versão: mp Valor proposta: R$ 0,6000 (unitário) R$ 84.000,0000 (total) Valor negociado: Não Realizado Quantidade ofertada: 140000		
57.848.279/0001-85 - 57.848.279 VANESSA NASCIMENTO DE BRITO Benefício Me/Epp: Sim Equidade de gênero: Ouro Programa de integridade: Sim UF endereço: AL	R$ 0,6000 (unitário) R$ 84.000,0000 (total)	Proposta desclassificada
Marca/Fabricante: p Modelo/versão: p Valor proposta: R$ 0,6000 (unitário) R$ 84.000,0000 (total) Valor negociado: Não Realizado Quantidade ofertada: 140000		
60.153.984/0001-72 - A G R SABINO LTDA Benefício Me/Epp: Sim Equidade de gênero: Nenhum Programa de integridade: Não UF endereço: MA	R$ 0,6000 (unitário) R$ 84.000,0000 (total)	-
Marca/Fabricante: Conforme TR Modelo/versão: Conforme TR Valor proposta: R$ 0,6000 (unitário) R$ 84.000,0000 (total) Valor negociado: Não Realizado Quantidade ofertada: 140000		

Termo de Julgamento / Ata da sessão (0381019) SEI 0001760.110000938.0.2026 / pg. 542

Fornecedor	Valor ofertado	Situação
24.430.817/0001-68 - A2 COMPANY LTDA Benefício Me/Epp: Sim Equidade de gênero: Bronze Programa de integridade: Sim UF endereço: MA	R$ 0,5500 (unitário) R$ 77.000,0000 (total)	-
Marca/Fabricante: SMD Modelo/versão: SMD Valor proposta: R$ 0,5500 (unitário) R$ 77.000,0000 (total) Valor negociado: Não Realizado Quantidade ofertada: 140000		
19.567.468/0001-90 - AVANCA COMERCIO E SERVICOS GRAFICOS LTDA Benefício Me/Epp: Sim Equidade de gênero: Ouro Programa de integridade: Sim UF endereço: MA	R$ 0,5600 (unitário) R$ 78.400,0000 (total)	-
Marca/Fabricante: avanca Modelo/versão: Pulseira identificação Valor proposta: R$ 0,6000 (unitário) R$ 84.000,0000 (total) Valor negociado: Não Realizado Quantidade ofertada: 140000		
37.172.946/0001-45 - BEENDESIGN COMERCIO E SERVICOS LTDA Benefício Me/Epp: Sim Equidade de gênero: Nenhum Programa de integridade: Não UF endereço: MA	R$ 0,5700 (unitário) R$ 79.800,0000 (total)	-
Marca/Fabricante: AGÊNCIA DESIGN Modelo/versão: PULSEIRA IDENTIFICAÇÃO Valor proposta: R$ 0,5700 (unitário) R$ 79.800,0000 (total) Valor negociado: Não Realizado Quantidade ofertada: 140000		
18.296.289/0001-01 - D. F. A. BESERRA LTDA Benefício Me/Epp: Sim Equidade de gênero: Nenhum Programa de integridade: Não UF endereço: MA	R$ 0,5000 (unitário) R$ 70.000,0000 (total)	-
Marca/Fabricante: PROPRIA Modelo/versão: PROPRIO Valor proposta: R$ 0,6000 (unitário) R$ 84.000,0000 (total) Valor negociado: Não Realizado Quantidade ofertada: 140000		
41.258.385/0001-79 - EDITORA E GRAFICA IMPRIME LTDA Benefício Me/Epp: Sim Equidade de gênero: Prata Programa de integridade: Sim UF endereço: PI	R$ 0,3500 (unitário) R$ 49.000,0000 (total)	Proposta desclassificada
Marca/Fabricante: PROPRIA Modelo/versão: PROPRIO Valor proposta: R$ 0,6000 (unitário) R$ 84.000,0000 (total) Valor negociado: Não Realizado Quantidade ofertada: 140000		

Termo de Julgamento / Ata da sessão (0381019) SEI 0001760.110000938.0.2026 / pg. 543

Fornecedor	Valor ofertado	Situação
52.150.502/0001-00 - EVOLUTION SOLUCOES EM IMPRESSOES LTDA Benefício Me/Epp: Sim Equidade de gênero: Nenhum Programa de integridade: Sim UF endereço: TO	R$ 0,6000 (unitário) R$ 84.000,0000 (total)	-

Marca/Fabricante: Marca Própria
Modelo/versão: Conforme o edital
Valor proposta: R$ 0,6000 (unitário) R$ 84.000,0000 (total) Valor negociado: Não Realizado Quantidade ofertada: 140000

06.025.573/0001-56 - FORT COM GRAFICA E EDITORA LTDA Benefício Me/Epp: Sim Equidade de gênero: Ouro Programa de integridade: Sim UF endereço: MA	R$ 0,4500 (unitário) R$ 63.000,0000 (total)	-

Marca/Fabricante: PROPRIA
Modelo/versão: CONTRATANTE
Valor proposta: R$ 0,6000 (unitário) R$ 84.000,0000 (total) Valor negociado: Não Realizado Quantidade ofertada: 140000

03.002.566/0001-40 - GRAFICA & EDITORA TRIUNFAL LTDA Benefício Me/Epp: Sim Equidade de gênero: Ouro Programa de integridade: Sim UF endereço: SP	R$ 0,6000 (unitário) R$ 84.000,0000 (total)	-

Marca/Fabricante: Próprio
Modelo/versão: Próprio
Valor proposta: R$ 0,6000 (unitário) R$ 84.000,0000 (total) Valor negociado: Não Realizado Quantidade ofertada: 140000

46.161.419/0001-26 - GREEN MULTI COMERCIAL E SERVICOS LTDA Benefício Me/Epp: Sim Equidade de gênero: Ouro Programa de integridade: Sim UF endereço: DF	R$ 0,6000 (unitário) R$ 84.000,0000 (total)	-

Marca/Fabricante: GreenComercial
Modelo/versão: Padrão
Valor proposta: R$ 0,6000 (unitário) R$ 84.000,0000 (total) Valor negociado: Não Realizado Quantidade ofertada: 140000

58.600.411/0001-06 - GUERRA COMERCIO E SERVICOS LTDA Benefício Me/Epp: Sim Equidade de gênero: Nenhum Programa de integridade: Não UF endereço: MG	R$ 0,5100 (unitário) R$ 71.400,0000 (total)	-

Marca/Fabricante: GUERRA
Modelo/versão: GUERRA
Valor proposta: R$ 0,5100 (unitário) R$ 71.400,0000 (total) Valor negociado: Não Realizado Quantidade ofertada: 140000

Termo de Julgamento / Ata da sessão (0381019) SEI 0001760.110000938.0.2026 / pg. 544

Fornecedor	Valor ofertado	Situação
11.195.694/0001-86 - J R CUTRIM COMERCIO E SERVICO LTDA Benefício Me/Epp: Sim Equidade de gênero: Nenhum Programa de integridade: Não UF endereço: MA	R$ 0,4100 (unitário) R$ 57.400,0000 (total)	-

Marca/Fabricante: propria
Modelo/versão: 2026
Valor proposta: R$ 0,6000 (unitário) R$ 84.000,0000 (total) Valor negociado: Não Realizado Quantidade ofertada: 140000

53.619.055/0001-40 - J.D. R. DOS SANTOS LTDA Benefício Me/Epp: Sim Equidade de gênero: Nenhum Programa de integridade: Sim UF endereço: PA	R$ 0,4000 (unitário) R$ 56.000,0000 (total)	Fornecedor inabilitado

Marca/Fabricante: PROPRIA
Modelo/versão: DPEMA
Valor proposta: R$ 0,4000 (unitário) R$ 56.000,0000 (total) Valor negociado: Não Realizado Quantidade ofertada: 140000

37.326.199/0001-52 - KALBERIS DE A ARAUJO TECNOLOGIA E DESIGN Benefício Me/Epp: Sim Equidade de gênero: Ouro Programa de integridade: Sim UF endereço: PI	R$ 0,6000 (unitário) R$ 84.000,0000 (total)	-

Marca/Fabricante: papel
Modelo/versão: papel
Valor proposta: R$ 0,6000 (unitário) R$ 84.000,0000 (total) Valor negociado: Não Realizado Quantidade ofertada: 140000

03.930.566/0001-00 - ODIMILSOM ALVES PEREIRA Benefício Me/Epp: Sim Equidade de gênero: Nenhum Programa de integridade: Não UF endereço: PI	R$ 0,4500 (unitário) R$ 63.000,0000 (total)	Fornecedor habilitado

Marca/Fabricante: Própria
Modelo/versão: Conforme o termo de referência
Valor proposta: R$ 0,6000 (unitário) R$ 84.000,0000 (total) Valor negociado: Não Realizado Quantidade ofertada: 140000

14.650.163/0001-24 - PRIME INDUSTRIA GRAFICA LTDA Benefício Me/Epp: Sim Equidade de gênero: Nenhum Programa de integridade: Sim UF endereço: CE	R$ 0,3000 (unitário) R$ 42.000,0000 (total)	Proposta desclassificada

Marca/Fabricante: Prime
Modelo/versão: Bopp
Valor proposta: R$ 0,3000 (unitário) R$ 42.000,0000 (total) Valor negociado: Não Realizado Quantidade ofertada: 140000

Termo de Julgamento / Ata da sessão (0381019) SEI 0001760.110000938.0.2026 / pg. 545

Fornecedor	Valor ofertado	Situação
46.406.689/0001-50 - PRIME SOLUTION LTDA Benefício Me/Epp: Sim Equidade de gênero: Nenhum Programa de integridade: Sim UF endereço: MA	R$ 0,6000 (unitário) R$ 84.000,0000 (total)	Proposta desclassificada

Marca/Fabricante: x
Modelo/versão: x
Valor proposta: R$ 0,6000 (unitário) R$ 84.000,0000 (total) Valor negociado: Não Realizado Quantidade ofertada: 140000

07.894.222/0001-44 - QUATROCOR GRAFICA E EDITORA LTDA Benefício Me/Epp: Não Equidade de gênero: Ouro Programa de integridade: Sim UF endereço: SP	R$ 0,6000 (unitário) R$ 84.000,0000 (total)	-

Marca/Fabricante: 0,6000
Modelo/versão: 0,6000
Valor proposta: R$ 0,6000 (unitário) R$ 84.000,0000 (total) Valor negociado: Não Realizado Quantidade ofertada: 140000

59.939.303/0001-17 - SOUSA & MIRANDA COMERCIO E SERVICOS LTDA Benefício Me/Epp: Sim Equidade de gênero: Nenhum Programa de integridade: Não UF endereço: MA	R$ 0,6000 (unitário) R$ 84.000,0000 (total)	-

Marca/Fabricante: WD
Modelo/versão: Pulseira de identificação
Valor proposta: R$ 0,6000 (unitário) R$ 84.000,0000 (total) Valor negociado: Não Realizado Quantidade ofertada: 140000

24.931.756/0001-12 - WORK DISTRIBUIDORA E SERVICO LTDA Benefício Me/Epp: Sim Equidade de gênero: Nenhum Programa de integridade: Não UF endereço: DF	R$ 0,5000 (unitário) R$ 70.000,0000 (total)	-

Marca/Fabricante: propria
Modelo/versão: sob encomenda
Valor proposta: R$ 0,6000 (unitário) R$ 84.000,0000 (total) Valor negociado: Não Realizado Quantidade ofertada: 140000

Lances do Item 9

Data/hora	Participante	Lance
27/05/2026 às 09:31:59	41.258.385/0001-79	R$ 0,5500
27/05/2026 às 09:32:54	06.025.573/0001-56	R$ 0,4500
27/05/2026 às 09:35:39	11.195.694/0001-86	R$ 0,4100
27/05/2026 às 09:37:38	18.296.289/0001-01	R$ 0,5000
27/05/2026 às 09:37:51	41.258.385/0001-79	R$ 0,3500
27/05/2026 às 09:40:14	19.567.468/0001-90	R$ 0,5800

Termo de Julgamento / Ata da sessão (0381019) SEI 0001760.110000938.0.2026 / pg. 546

Data/hora	Participante	Lance
27/05/2026 às 09:43:16	19.567.468/0001-90	R$ 0,5600
27/05/2026 às 09:44:50	03.930.566/0001-00	R$ 0,4500
27/05/2026 às 09:46:00	24.931.756/0001-12	R$ 0,5000

Item 10 do Grupo G1 - Marcador de livro

Marcador De Livro Material: Papel Reciclado, Altura: 160MM, Largura: 50MM, Cor: 4 X 4, Gramatura: 240G/M2

Quantidade:	500	Valor estimado:	R$ 2,0000 (unitário)
Unidade de fornecimento:	Unidade		R$ 1.000,0000 (total)
		Situação:	Aguardando adjudicação
Critério de julgamento:	Menor Preço		

Aceito e Habilitado por CPF ***.838.***-*8 - LILIAN RIBEIRO DE SANTANA GOULART para ODIMILSOM ALVES PEREIRA, CNPJ 03.930.566/0001-00, melhor lance: R$ 0,9400 (unitário) / R$ 470,0000 (total)

Propostas do Item 10

Benefício Me/Epp: Conforme Art. 3ª da Lei Complementar nª 123, de 14 de dezembro de 2006
Equidade de gênero: Conforme termos previsos na Lei nª 14.133/2021 e no Decreto nª 11.430/2023
Programa de integridade: Conforme termos previsos na Lei nª 14.133/2021 e no Decreto nª 12.304/2024

Fornecedor	Valor ofertado	Situação
56.636.562/0001-80 - 56.636.562 MARCIONE PEREIRA MONTEIRO DIAS Benefício Me/Epp: Sim Equidade de gênero: Ouro Programa de integridade: Sim UF endereço: MA	R$ 2,0000 (unitário) R$ 1.000,0000 (total)	-

Marca/Fabricante:	mp				
Modelo/versão:	mp				
Valor proposta:	R$ 2,0000 (unitário) R$ 1.000,0000 (total)	Valor negociado:	Não Realizado	Quantidade ofertada:	500

60.153.984/0001-72 - A G R SABINO LTDA Benefício Me/Epp: Sim Equidade de gênero: Nenhum Programa de integridade: Não UF endereço: MA	R$ 2,0000 (unitário) R$ 1.000,0000 (total)	-

Marca/Fabricante:	Conforme TR				
Modelo/versão:	Conforme TR				
Valor proposta:	R$ 2,0000 (unitário) R$ 1.000,0000 (total)	Valor negociado:	Não Realizado	Quantidade ofertada:	500

Termo de Julgamento / Ata da sessão (0381019) SEI 0001760.110000938.0.2026 / pg. 547

Fornecedor	Valor ofertado	Situação
24.430.817/0001-68 - A2 COMPANY LTDA Benefício Me/Epp: Sim Equidade de gênero: Bronze Programa de integridade: Sim UF endereço: MA	R$ 1,9800 (unitário) R$ 990,0000 (total)	-
Marca/Fabricante: SMD Modelo/versão: SMD Valor proposta: R$ 1,9800 (unitário) R$ 990,0000 (total) Valor negociado: Não Realizado Quantidade ofertada: 500		
19.567.468/0001-90 - AVANCA COMERCIO E SERVICOS GRAFICOS LTDA Benefício Me/Epp: Sim Equidade de gênero: Ouro Programa de integridade: Sim UF endereço: MA	R$ 1,8800 (unitário) R$ 940,0000 (total)	-
Marca/Fabricante: avanca Modelo/versão: Marcador de livro Valor proposta: R$ 2,0000 (unitário) R$ 1.000,0000 (total) Valor negociado: Não Realizado Quantidade ofertada: 500		
37.172.946/0001-45 - BEENDESIGN COMERCIO E SERVICOS LTDA Benefício Me/Epp: Sim Equidade de gênero: Nenhum Programa de integridade: Não UF endereço: MA	R$ 1,9700 (unitário) R$ 985,0000 (total)	-
Marca/Fabricante: AGÊNCIA DESIGN Modelo/versão: MARCADOR DE LIVRO Valor proposta: R$ 1,9700 (unitário) R$ 985,0000 (total) Valor negociado: Não Realizado Quantidade ofertada: 500		
18.296.289/0001-01 - D. F. A. BESERRA LTDA Benefício Me/Epp: Sim Equidade de gênero: Nenhum Programa de integridade: Não UF endereço: MA	R$ 1,9000 (unitário) R$ 950,0000 (total)	-
Marca/Fabricante: PROPRIA Modelo/versão: PROPRIO Valor proposta: R$ 2,0000 (unitário) R$ 1.000,0000 (total) Valor negociado: Não Realizado Quantidade ofertada: 500		
41.258.385/0001-79 - EDITORA E GRAFICA IMPRIME LTDA Benefício Me/Epp: Sim Equidade de gênero: Prata Programa de integridade: Sim UF endereço: PI	R$ 0,9500 (unitário) R$ 475,0000 (total)	Proposta desclassificada
Marca/Fabricante: PROPRIA Modelo/versão: PROPRIO Valor proposta: R$ 2,0000 (unitário) R$ 1.000,0000 (total) Valor negociado: Não Realizado Quantidade ofertada: 500		

Termo de Julgamento / Ata da sessão (0381019) SEI 0001760.110000938.0.2026 / pg. 548

Fornecedor	Valor ofertado	Situação
52.150.502/0001-00 - EVOLUTION SOLUCOES EM IMPRESSOES LTDA Benefício Me/Epp: Sim Equidade de gênero: Nenhum Programa de integridade: Sim UF endereço: TO	R$ 1,7800 (unitário) R$ 890,0000 (total)	-

Marca/Fabricante: Marca Própria
Modelo/versão: Conforme o edital
Valor proposta: R$ 2,0000 (unitário) R$ 1.000,0000 (total) Valor negociado: Não Realizado Quantidade ofertada: 500

06.025.573/0001-56 - FORT COM GRAFICA E EDITORA LTDA Benefício Me/Epp: Sim Equidade de gênero: Ouro Programa de integridade: Sim UF endereço: MA	R$ 1,9000 (unitário) R$ 950,0000 (total)	-

Marca/Fabricante: PROPRIA
Modelo/versão: CONTRATANTE
Valor proposta: R$ 2,0000 (unitário) R$ 1.000,0000 (total) Valor negociado: Não Realizado Quantidade ofertada: 500

03.002.566/0001-40 - GRAFICA & EDITORA TRIUNFAL LTDA Benefício Me/Epp: Sim Equidade de gênero: Ouro Programa de integridade: Sim UF endereço: SP	R$ 2,0000 (unitário) R$ 1.000,0000 (total)	-

Marca/Fabricante: Próprio
Modelo/versão: Próprio
Valor proposta: R$ 2,0000 (unitário) R$ 1.000,0000 (total) Valor negociado: Não Realizado Quantidade ofertada: 500

46.161.419/0001-26 - GREEN MULTI COMERCIAL E SERVICOS LTDA Benefício Me/Epp: Sim Equidade de gênero: Ouro Programa de integridade: Sim UF endereço: DF	R$ 2,0000 (unitário) R$ 1.000,0000 (total)	-

Marca/Fabricante: GreenComercial
Modelo/versão: Padrão
Valor proposta: R$ 2,0000 (unitário) R$ 1.000,0000 (total) Valor negociado: Não Realizado Quantidade ofertada: 500

58.600.411/0001-06 - GUERRA COMERCIO E SERVICOS LTDA Benefício Me/Epp: Sim Equidade de gênero: Nenhum Programa de integridade: Não UF endereço: MG	R$ 1,7000 (unitário) R$ 850,0000 (total)	-

Marca/Fabricante: GUERRA
Modelo/versão: GUERRA
Valor proposta: R$ 1,7000 (unitário) R$ 850,0000 (total) Valor negociado: Não Realizado Quantidade ofertada: 500

Termo de Julgamento / Ata da sessão (0381019) SEI 0001760.110000938.0.2026 / pg. 549

Fornecedor	Valor ofertado	Situação
11.195.694/0001-86 - J R CUTRIM COMERCIO E SERVICO LTDA Benefício Me/Epp: Sim Equidade de gênero: Nenhum Programa de integridade: Não UF endereço: MA	R$ 1,9000 (unitário) R$ 950,0000 (total)	-

Marca/Fabricante: própria
Modelo/versão: 2026
Valor proposta: R$ 2,0000 (unitário) R$ 1.000,0000 (total) Valor negociado: Não Realizado Quantidade ofertada: 500

53.619.055/0001-40 - J.D. R. DOS SANTOS LTDA Benefício Me/Epp: Sim Equidade de gênero: Nenhum Programa de integridade: Sim UF endereço: PA	R$ 1,0000 (unitário) R$ 500,0000 (total)	Fornecedor inabilitado

Marca/Fabricante: PROPRIA
Modelo/versão: DPEMA
Valor proposta: R$ 1,0000 (unitário) R$ 500,0000 (total) Valor negociado: Não Realizado Quantidade ofertada: 500

37.326.199/0001-52 - KALBERIS DE A ARAUJO TECNOLOGIA E DESIGN Benefício Me/Epp: Sim Equidade de gênero: Ouro Programa de integridade: Sim UF endereço: PI	R$ 2,0000 (unitário) R$ 1.000,0000 (total)	-

Marca/Fabricante: papel
Modelo/versão: papel
Valor proposta: R$ 2,0000 (unitário) R$ 1.000,0000 (total) Valor negociado: Não Realizado Quantidade ofertada: 500

03.930.566/0001-00 - ODIMILSOM ALVES PEREIRA Benefício Me/Epp: Sim Equidade de gênero: Nenhum Programa de integridade: Não UF endereço: PI	R$ 0,9400 (unitário) R$ 470,0000 (total)	Fornecedor habilitado

Marca/Fabricante: Própria
Modelo/versão: Conforme o termo de referência
Valor proposta: R$ 2,0000 (unitário) R$ 1.000,0000 (total) Valor negociado: Não Realizado Quantidade ofertada: 500

07.894.222/0001-44 - QUATROCOR GRAFICA E EDITORA LTDA Benefício Me/Epp: Não Equidade de gênero: Ouro Programa de integridade: Sim UF endereço: SP	R$ 1,4800 (unitário) R$ 740,0000 (total)	-

Marca/Fabricante: 2,0000
Modelo/versão: 2,0000
Valor proposta: R$ 2,0000 (unitário) R$ 1.000,0000 (total) Valor negociado: Não Realizado Quantidade ofertada: 500

Termo de Julgamento / Ata da sessão (0381019) SEI 0001760.110000938.0.2026 / pg. 550

Fornecedor	Valor ofertado	Situação
59.939.303/0001-17 - SOUSA & MIRANDA COMERCIO E SERVICOS LTDA Benefício Me/Epp: Sim Equidade de gênero: Nenhum Programa de integridade: Não UF endereço: MA	R$ 2,0000 (unitário) R$ 1.000,0000 (total)	-

Marca/Fabricante: WD

Modelo/versão: Marcadores de livros

Valor proposta: R$ 2,0000 (unitário) R$ 1.000,0000 (total) Valor negociado: Não Realizado Quantidade ofertada: 500

24.931.756/0001-12 - WORK DISTRIBUIDORA E SERVICO LTDA Benefício Me/Epp: Sim Equidade de gênero: Nenhum Programa de integridade: Não UF endereço: DF	R$ 2,0000 (unitário) R$ 1.000,0000 (total)	-

Marca/Fabricante: propria

Modelo/versão: sob encomenda

Valor proposta: R$ 2,0000 (unitário) R$ 1.000,0000 (total) Valor negociado: Não Realizado Quantidade ofertada: 500

Lances do Item 10

Data/hora	Participante	Lance
27/05/2026 às 09:32:03	41.258.385/0001-79	R$ 1,9000
27/05/2026 às 09:33:16	06.025.573/0001-56	R$ 1,9000
27/05/2026 às 09:34:02	07.894.222/0001-44	R$ 1,4800
27/05/2026 às 09:35:49	11.195.694/0001-86	R$ 1,9000
27/05/2026 às 09:37:43	18.296.289/0001-01	R$ 1,9000
27/05/2026 às 09:38:00	41.258.385/0001-79	R$ 0,9500
27/05/2026 às 09:38:52	52.150.502/0001-00	R$ 1,7800
27/05/2026 às 09:40:24	19.567.468/0001-90	R$ 1,9000
27/05/2026 às 09:43:26	19.567.468/0001-90	R$ 1,8800
27/05/2026 às 09:45:03	03.930.566/0001-00	R$ 0,9400

Termo de Julgamento / Ata da sessão (0381019) SEI 0001760.110000938.0.2026 / pg. 551

Item 11 do Grupo G1 - Impresso padronizado

Impresso Padronizado Material: Papel Couchê, Tipo: Cartão, Gramatura: 300G/M2, Comprimento: 8,5CM, Largura: 5CM, Características Adicionais: Conforme Modelo Do Órgão

Quantidade:	500	Valor estimado:	R$ 4,0000 (unitário)
Unidade de fornecimento:	Unidade		R$ 2.000,0000 (total)
		Situação:	Aguardando adjudicação
Critério de julgamento:	Menor Preço		

Aceito e Habilitado por CPF ***.838.***-*8 - LILIAN RIBEIRO DE SANTANA GOULART para ODIMILSOM ALVES PEREIRA, CNPJ 03.930.566/0001-00, melhor lance: R$ 1,9800 (unitário) / R$ 990,0000 (total)

Propostas do Item 11

Benefício Me/Epp: Conforme Art. 3ª da Lei Complementar nª 123, de 14 de dezembro de 2006
Equidade de gênero: Conforme termos previsos na Lei nª 14.133/2021 e no Decreto nª 11.430/2023
Programa de integridade: Conforme termos previsos na Lei nª 14.133/2021 e no Decreto nª 12.304/2024

Fornecedor	Valor ofertado	Situação
56.636.562/0001-80 - 56.636.562 MARCIONE PEREIRA MONTEIRO DIAS Benefício Me/Epp: Sim Equidade de gênero: Ouro Programa de integridade: Sim UF endereço: MA	R$ 4,0000 (unitário) R$ 2.000,0000 (total)	-
Marca/Fabricante: mp Modelo/versão: mp Valor proposta: R$ 4,0000 (unitário) R$ 2.000,0000 (total) Valor negociado: Não Realizado Quantidade ofertada: 500		
60.153.984/0001-72 - A G R SABINO LTDA Benefício Me/Epp: Sim Equidade de gênero: Nenhum Programa de integridade: Não UF endereço: MA	R$ 4,0000 (unitário) R$ 2.000,0000 (total)	-
Marca/Fabricante: Conforme TR Modelo/versão: Conforme TR Valor proposta: R$ 4,0000 (unitário) R$ 2.000,0000 (total) Valor negociado: Não Realizado Quantidade ofertada: 500		
24.430.817/0001-68 - A2 COMPANY LTDA Benefício Me/Epp: Sim Equidade de gênero: Bronze Programa de integridade: Sim UF endereço: MA	R$ 3,9800 (unitário) R$ 1.990,0000 (total)	-
Marca/Fabricante: SMD Modelo/versão: SMD Valor proposta: R$ 3,9800 (unitário) R$ 1.990,0000 (total) Valor negociado: Não Realizado Quantidade ofertada: 500		

Termo de Julgamento / Ata da sessão (0381019) SEI 0001760.110000938.0.2026 / pg. 552

Fornecedor	Valor ofertado	Situação
19.567.468/0001-90 - AVANCA COMERCIO E SERVICOS GRAFICOS LTDA Benefício Me/Epp: Sim Equidade de gênero: Ouro Programa de integridade: Sim UF endereço: MA	R$ 3,4000 (unitário) R$ 1.700,0000 (total)	-
Marca/Fabricante: avanca Modelo/versão: Impresso padronizado Valor proposta: R$ 4,0000 (unitário) R$ 2.000,0000 (total) Valor negociado: Não Realizado Quantidade ofertada: 500		
37.172.946/0001-45 - BEENDESIGN COMERCIO E SERVICOS LTDA Benefício Me/Epp: Sim Equidade de gênero: Nenhum Programa de integridade: Não UF endereço: MA	R$ 3,9700 (unitário) R$ 1.985,0000 (total)	-
Marca/Fabricante: AGÊNCIA DESIGN Modelo/versão: VENTAROLA DE PAPEL Valor proposta: R$ 3,9700 (unitário) R$ 1.985,0000 (total) Valor negociado: Não Realizado Quantidade ofertada: 500		
18.296.289/0001-01 - D. F. A. BESERRA LTDA Benefício Me/Epp: Sim Equidade de gênero: Nenhum Programa de integridade: Não UF endereço: MA	R$ 3,9000 (unitário) R$ 1.950,0000 (total)	-
Marca/Fabricante: PROPRIA Modelo/versão: PROPRIO Valor proposta: R$ 4,0000 (unitário) R$ 2.000,0000 (total) Valor negociado: Não Realizado Quantidade ofertada: 500		
41.258.385/0001-79 - EDITORA E GRAFICA IMPRIME LTDA Benefício Me/Epp: Sim Equidade de gênero: Prata Programa de integridade: Sim UF endereço: PI	R$ 3,0000 (unitário) R$ 1.500,0000 (total)	Proposta desclassificada
Marca/Fabricante: PROPRIA Modelo/versão: PROPRIO Valor proposta: R$ 4,0000 (unitário) R$ 2.000,0000 (total) Valor negociado: Não Realizado Quantidade ofertada: 500		
52.150.502/0001-00 - EVOLUTION SOLUCOES EM IMPRESSOES LTDA Benefício Me/Epp: Sim Equidade de gênero: Nenhum Programa de integridade: Sim UF endereço: TO	R$ 2,8900 (unitário) R$ 1.445,0000 (total)	-
Marca/Fabricante: Marca Própria Modelo/versão: Conforme o edital Valor proposta: R$ 4,0000 (unitário) R$ 2.000,0000 (total) Valor negociado: Não Realizado Quantidade ofertada: 500		

Termo de Julgamento / Ata da sessão (0381019) SEI 0001760.110000938.0.2026 / pg. 553

Fornecedor	Valor ofertado	Situação
06.025.573/0001-56 - FORT COM GRAFICA E EDITORA LTDA Benefício Me/Epp: Sim Equidade de gênero: Ouro Programa de integridade: Sim UF endereço: MA	R$ 3,9000 (unitário) R$ 1.950,0000 (total)	-

Marca/Fabricante: PROPRIA
Modelo/versão: CONTRATANTE
Valor proposta: R$ 4,0000 (unitário) R$ 2.000,0000 (total) Valor negociado: Não Realizado Quantidade ofertada: 500

03.002.566/0001-40 - GRAFICA & EDITORA TRIUNFAL LTDA Benefício Me/Epp: Sim Equidade de gênero: Ouro Programa de integridade: Sim UF endereço: SP	R$ 4,0000 (unitário) R$ 2.000,0000 (total)	-

Marca/Fabricante: Próprio
Modelo/versão: Próprio
Valor proposta: R$ 4,0000 (unitário) R$ 2.000,0000 (total) Valor negociado: Não Realizado Quantidade ofertada: 500

46.161.419/0001-26 - GREEN MULTI COMERCIAL E SERVICOS LTDA Benefício Me/Epp: Sim Equidade de gênero: Ouro Programa de integridade: Sim UF endereço: DF	R$ 4,0000 (unitário) R$ 2.000,0000 (total)	-

Marca/Fabricante: GreenComercial
Modelo/versão: Padrão
Valor proposta: R$ 4,0000 (unitário) R$ 2.000,0000 (total) Valor negociado: Não Realizado Quantidade ofertada: 500

58.600.411/0001-06 - GUERRA COMERCIO E SERVICOS LTDA Benefício Me/Epp: Sim Equidade de gênero: Nenhum Programa de integridade: Não UF endereço: MG	R$ 3,4000 (unitário) R$ 1.700,0000 (total)	-

Marca/Fabricante: GUERRA
Modelo/versão: GUERRA
Valor proposta: R$ 3,4000 (unitário) R$ 1.700,0000 (total) Valor negociado: Não Realizado Quantidade ofertada: 500

11.195.694/0001-86 - J R CUTRIM COMERCIO E SERVICO LTDA Benefício Me/Epp: Sim Equidade de gênero: Nenhum Programa de integridade: Não UF endereço: MA	R$ 4,0000 (unitário) R$ 2.000,0000 (total)	-

Marca/Fabricante: própria
Modelo/versão: 2026
Valor proposta: R$ 4,0000 (unitário) R$ 2.000,0000 (total) Valor negociado: Não Realizado Quantidade ofertada: 500

Termo de Julgamento / Ata da sessão (0381019) SEI 0001760.110000938.0.2026 / pg. 554

Fornecedor	Valor ofertado	Situação
53.619.055/0001-40 - J.D. R. DOS SANTOS LTDA Benefício Me/Epp: Sim Equidade de gênero: Nenhum Programa de integridade: Sim UF endereço: PA	R$ 2,0000 (unitário) R$ 1.000,0000 (total)	Fornecedor inabilitado

Marca/Fabricante: PROPRIA
Modelo/versão: DPEMA
Valor proposta: R$ 2,0000 (unitário) R$ 1.000,0000 (total) Valor negociado: Não Realizado Quantidade ofertada: 500

37.326.199/0001-52 - KALBERIS DE A ARAUJO TECNOLOGIA E DESIGN Benefício Me/Epp: Sim Equidade de gênero: Ouro Programa de integridade: Sim UF endereço: PI	R$ 4,0000 (unitário) R$ 2.000,0000 (total)	-

Marca/Fabricante: papel
Modelo/versão: papel
Valor proposta: R$ 4,0000 (unitário) R$ 2.000,0000 (total) Valor negociado: Não Realizado Quantidade ofertada: 500

03.930.566/0001-00 - ODIMILSOM ALVES PEREIRA Benefício Me/Epp: Sim Equidade de gênero: Nenhum Programa de integridade: Não UF endereço: PI	R$ 1,9800 (unitário) R$ 990,0000 (total)	Fornecedor habilitado

Marca/Fabricante: Própria
Modelo/versão: Conforme o termo de referência
Valor proposta: R$ 4,0000 (unitário) R$ 2.000,0000 (total) Valor negociado: Não Realizado Quantidade ofertada: 500

07.894.222/0001-44 - QUATROCOR GRAFICA E EDITORA LTDA Benefício Me/Epp: Não Equidade de gênero: Ouro Programa de integridade: Sim UF endereço: SP	R$ 4,0000 (unitário) R$ 2.000,0000 (total)	-

Marca/Fabricante: 4,0000
Modelo/versão: 4,0000
Valor proposta: R$ 4,0000 (unitário) R$ 2.000,0000 (total) Valor negociado: Não Realizado Quantidade ofertada: 500

59.939.303/0001-17 - SOUSA & MIRANDA COMERCIO E SERVICOS LTDA Benefício Me/Epp: Sim Equidade de gênero: Nenhum Programa de integridade: Não UF endereço: MA	R$ 4,0000 (unitário) R$ 2.000,0000 (total)	-

Marca/Fabricante: WD
Modelo/versão: Ventarola de papel
Valor proposta: R$ 4,0000 (unitário) R$ 2.000,0000 (total) Valor negociado: Não Realizado Quantidade ofertada: 500

Termo de Julgamento / Ata da sessão (0381019) SEI 0001760.110000938.0.2026 / pg. 555

Fornecedor	Valor ofertado	Situação
24.931.756/0001-12 - WORK DISTRIBUIDORA E SERVICO LTDA Benefício Me/Epp: Sim Equidade de gênero: Nenhum Programa de integridade: Não UF endereço: DF	R$ 4,0000 (unitário) R$ 2.000,0000 (total)	-

Marca/Fabricante: propria

Modelo/versão: sob encomenda

Valor proposta: R$ 4,0000 (unitário) R$ 2.000,0000 (total) Valor negociado: Não Realizado Quantidade ofertada: 500

Lances do Item 11

Data/hora	Participante	Lance
27/05/2026 às 09:32:06	41.258.385/0001-79	R$ 3,0000
27/05/2026 às 09:33:24	06.025.573/0001-56	R$ 3,9000
27/05/2026 às 09:37:47	18.296.289/0001-01	R$ 3,9000
27/05/2026 às 09:38:53	52.150.502/0001-00	R$ 2,8900
27/05/2026 às 09:40:41	19.567.468/0001-90	R$ 3,4800
27/05/2026 às 09:43:36	19.567.468/0001-90	R$ 3,4000
27/05/2026 às 09:45:18	03.930.566/0001-00	R$ 1,9800

Termo de Julgamento / Ata da sessão (0381019) SEI 0001760.110000938.0.2026 / pg. 556

GOVERNO DO ESTADO DO MARANHÃO
DEFENSORIA PUBLICA DO ESTADO MARANHÃO

TERMO DE JULGAMENTO

UASG 453747 - DEFENSORIA PÚBLICA DO ESTADO DO MARANHÃO

PREGÃO 90012/2026

Fundamentação legal:	Lei 14.133/2021	Característica:	SRP - Registro de Preço
Critério de julgamento:	Menor Preço / Maior Desconto	Modo de disputa:	Aberto
Compra emergencial:	Não	UF da UASG:	MA
Objeto da compra:	Registro de Preços para futura aquisição de materiais gráficos, conforme especificações, quantitativos, padrões de qualidade e condições estabelecidas no Termo de Referência, destinados a atender as demandas da Defensoria Pública, observadas as condições estabelecidas neste Edital e seus anexos.		
Entrega de propostas:	De 12/05/2026 às 08:00 até 27/05/2026 às 09:30		
Abertura da sessão pública:	Dia 27/05/2026 às 09:30 (horário de Brasília)		

Mensagens do chat da compra

Responsável	Data/Hora	Mensagem
Sistema	27/05/2026 às 09:30:02	A sessão pública está aberta. Até 20 itens poderão estar em disputa simultaneamente e o período de abertura para disputa será entre 09:30 e 17:00. Mantenham-se conectados.
Sistema	27/05/2026 às 09:30:37	Bom dia, Senhores Licitantes. Sou a Pregoeira Lílian Goulart e, juntamente com os demais membros da equipe, conduzirei esta sessão licitatória.
Sistema	27/05/2026 às 09:30:46	O objeto desta licitação é Registro de Preços para futura aquisição de materiais gráficos, conforme especificações, quantitativos, padrões de qualidade e condições estabelecidas no Termo de Referência, destinados a atender as demandas da Defensoria Pública, observadas as condições estabelecidas no Edital e seus anexos.
Sistema	27/05/2026 às 09:30:56	Por favor, enviem seus lances com responsabilidade.
Sistema	27/05/2026 às 10:07:50	A etapa de julgamento de propostas foi iniciada. Para acompanhá-la acesse a opção "Seleção de fornecedores" na linha do tempo.
Sistema	27/05/2026 às 10:28:26	Aguardamos o envio dos anexos. A sessão será retomada as 14:30 horas.
Sistema	27/05/2026 às 14:36:20	Informamos que o prazo mínimo permitido pelo sistema é de 2 (duas) horas. Contudo, considerando que o prazo efetivamente concedido à licitante foi de 1 (uma) hora, esclarecemos que, embora no sistema conste o período de 2 (duas) horas, a ausência de envio do anexo dentro do prazo concedido implicará a desclassificação da empresa.
Sistema	27/05/2026 às 15:10:52	Senhores licitantes, informo que os documentos encaminhados se encontram sob análise do setor técnico competente, bem como os demais documentos estão sendo analisados por esta Comissão. Diante disso, a sessão será suspensa neste momento, com retomada prevista para o dia 28/05/2026, às 14:30 horas.
Sistema	28/05/2026 às 11:47:41	Informamos que a sessão anteriormente marcada para hoje, às 14h30, em razão das diligências realizadas junto às empresas em análise, será remarcada para hoje, às 16h30.
Sistema	28/05/2026 às 16:34:14	Boa tarde, Srs. Licitantes.
Sistema	28/05/2026 às 16:34:34	A sessão pública está sendo retomada neste momento.

Termo de Julgamento / Ata da sessão (0381019) SEI 0001760.110000938.0.2026 / pg. 557

Responsável	Data/Hora	Mensagem
Sistema	28/05/2026 às 16:34:54	Informamos que o setor técnico competente realizou diligência, por meio de e-mail, junto à empresa J.D.R. DOS SANTOS LTDA., com o objetivo de sanar dúvidas relativas à proposta adequada e à documentação de habilitação, especialmente quanto ao Balanço Patrimonial referente ao exercício de 2025. A referida diligência será devidamente juntada na aba "Diligência" do sistema.
Sistema	28/05/2026 às 16:37:50	Após a realização das diligências e da análise das propostas adequadas e da documentação de habilitação técnica relativas aos Grupos 01 ao 07, bem como da comprovação de exequibilidade referente aos Grupos 01 e 02, o Setor de Material emitiu parecer técnico, cuja íntegra encontra-se disponibilizada no quadro de avisos.
Sistema	28/05/2026 às 16:38:40	Informamos que, em relação à empresa J.D.R. DOS SANTOS LTDA., o Balanço Patrimonial referente ao exercício de 2025, apresentado em sede de diligência e já disponibilizado no sistema, encontra-se apenas com protocolo de solicitação de registro perante a Junta Comercial do Estado do Pará, realizado na presente data (28/05/2026), sem a comprovação do efetivo registro/autenticação do documento.
Sistema	28/05/2026 às 16:39:03	Nos termos do art. 69, inciso I, da Lei nª 14.133/2021, a habilitação econômico-financeira será comprovada mediante apresentação do balanço patrimonial e demais demonstrações contábeis exigíveis. Ademais, a comprovação da regularidade e validade das demonstrações contábeis deve observar a legislação específica aplicável, a qual exige o devido registro/autenticação perante a Junta Comercial competente...
Sistema	28/05/2026 às 16:39:25	...condição indispensável para conferir autenticidade, eficácia jurídica e validade ao documento contábil apresentado.
Sistema	28/05/2026 às 16:39:38	Dessa forma, considerando que o documento apresentado não se encontra efetivamente registrado na Junta Comercial, em desacordo com a exigência editalícia e com as normas aplicáveis à habilitação econômico-financeira, não resta alternativa senão a inabilitação da licitante no sistema.
Sistema	28/05/2026 às 16:39:49	Solicita-se aos interessados o acompanhamento da sessão.
Sistema	28/05/2026 às 16:40:09	Diante da manifestação do setor técnico competente, as empresas EDITORA E GRAFICA IMPRIME LTDA., para os Grupos 01 e 02, e SOUSA & MIRANDA COMERCIO E SERVICOS LTDA., para os Grupos 06 e 07, serão desclassificadas por não atenderem às especificações técnicas exigidas no instrumento convocatório, conforme fundamentação constante no parecer técnico acostado ao quadro de avisos.
Sistema	28/05/2026 às 16:40:24	Ainda a título de registro, cumpre consignar que a empresa EDITORA E GRAFICA IMPRIME LTDA., além de não atender às especificações técnicas exigidas no instrumento convocatório, apresentou apenas a Certidão Negativa de Débitos da Dívida Ativa Estadual, deixando de apresentar a Certidão Negativa de Débitos Tributários Estaduais.
Sistema	28/05/2026 às 16:40:32	Ressalta-se, ainda, que esta Pregoeira realizou tentativa de emissão do referido documento por meio do sítio eletrônico oficial competente, contudo, sem êxito.
Sistema	28/05/2026 às 16:40:45	No que se refere à empresa J.D.R. DOS SANTOS LTDA., para os Grupos 03, 04 e 05, a licitante será inabilitada por não apresentar o Balanço Patrimonial referente ao exercício de 2025 devidamente registrado na Junta Comercial competente, em desacordo com a exigência editalícia e com o disposto no art. 69, inciso I, da Lei nª 14.133/2021, conforme manifestação desta Pregoeira registrada no chat da sessão.
Sistema	28/05/2026 às 16:41:02	Solicitamos aos licitantes que acompanhem os registros e atos da sessão diretamente pelo sistema.
Sistema	28/05/2026 às 16:52:21	Em continuidade, será realizada a convocação das próximas empresas classificadas para os Grupos 01, 02, 03, 04, 05, 06 e 07.
Sistema	28/05/2026 às 17:15:25	Senhores licitantes, informo que os documentos encaminhados ao término do prazo concedido serão submetidos à análise do setor técnico competente, enquanto os demais documentos de habilitação e propostas permanecem em análise por esta Comissão.
Sistema	28/05/2026 às 17:15:28	Diante disso, a sessão será suspensa neste momento, com retomada prevista para o dia 29/05/2026, às 10h30.
Sistema	29/05/2026 às 10:37:11	Bom dia, Srs. Licitantes
Sistema	29/05/2026 às 10:37:22	A sessão pública está sendo retomada neste momento.

Termo de Julgamento / Ata da sessão (0381019) SEI 0001760.110000938.0.2026 / pg. 558

Responsável	Data/Hora	Mensagem
Sistema	29/05/2026 às 10:41:46	Inicialmente, cumpre informar que, ao acessar o sistema da licitação, verificou-se solicitação de prorrogação de prazo para envio de anexos da empresa QUEIROZ PAPEIS LTDA. referente aos Grupos 03 e 05, acompanhada da respectiva justificativa.
Sistema	29/05/2026 às 10:41:56	Considerando que situação semelhante já foi anteriormente apreciada por esta Pregoeira em observância ao princípio da isonomia, decidiu-se pela concessão de prazo improrrogável de 01 (uma) hora para envio da documentação pendente, sob pena de desclassificação da proposta, nos termos do instrumento convocatório.
Sistema	29/05/2026 às 10:44:44	Informamos que esta Comissão/Pregoeira aguarda o parecer técnico do setor competente quanto à análise das demais empresas participantes. Solicita-se, por gentileza, que aguardem alguns instantes para continuidade da sessão.
Sistema	29/05/2026 às 11:37:04	Em continuidade, informamos que o setor técnico competente realizou a análise dos documentos encaminhados pelas empresas J.D.R. DOS SANTOS LTDA., para os Grupos 01, 02, 06 e 07, e FORT COM GRAFICA E EDITORA LTDA., para o Grupo 04, concluindo, conforme despacho que será disponibilizado integralmente no quadro de avisos do sistema, pela aceitação das propostas adequadas e da documentação técnica apresentada.
Sistema	29/05/2026 às 11:37:16	Informamos que, em relação à empresa J.D.R. DOS SANTOS LTDA., o Balanço Patrimonial referente ao exercício de 2025, apresentado em diligência anteriormente realizada e já disponibilizado no sistema, encontra-se acompanhado apenas do protocolo de solicitação de registro perante a Junta Comercial do Estado do Pará, protocolado em 28/05/2026, sem a devida comprovação do efetivo registro/autenticação do documento pelo órgão competente.
Sistema	29/05/2026 às 11:37:30	Cumpre registrar, ainda, que, em consulta realizada ao SICAF na presente data 29/05/2026, constatou-se a disponibilização do mesmo documento, igualmente desacompanhado da comprovação de registro definitivo na Junta Comercial.
Sistema	29/05/2026 às 11:37:40	Portanto, nos termos do art. 69, inciso I, da Lei nª 14.133/2021, a qualificação econômico-financeira deve ser comprovada mediante a apresentação do balanço patrimonial e das demonstrações contábeis exigíveis na forma da lei. Ademais, a comprovação da regularidade, autenticidade e validade das demonstrações contábeis deve observar a legislação específica aplicável, a qual exige o devido registro/autenticação perante a Junta Comercial competente,
Sistema	29/05/2026 às 11:37:49	Dessa forma, considerando que o Balanço Patrimonial apresentado pela licitante não se encontra efetivamente registrado/autenticado na Junta Comercial, em desacordo com a exigência editalícia e com as normas aplicáveis à habilitação econômico-financeira, esta Comissão/Pregoeira conclui pelo não atendimento dos requisitos de habilitação, não restando alternativa senão a inabilitação da licitante no sistema.
Sistema	29/05/2026 às 11:38:00	Declara-se que, após a análise da proposta ajustada, dos documentos técnicos apresentados e dos documentos de habilitação a empresa FORT COM GRAFICA E EDITORA LTDA., inscrita no CNPJ nª 06.025.573/0001-56, para o Grupo 04 encontra-se regularmente classificada e habilitada no certame, conforme manifestação do setor técnico competente, registrada no quadro de avisos.
Sistema	29/05/2026 às 11:38:07	Registra-se, ainda, a concordância desta Pregoeira quanto à análise dos documentos de habilitação, de competência do setor de Licitação.
Sistema	29/05/2026 às 11:39:10	No que se refere à empresa J.D.R. DOS SANTOS LTDA., para os Grupos 01, 02, 06 e 07, a licitante será inabilitada por não apresentar o Balanço Patrimonial referente ao exercício de 2025 devidamente registrado na Junta Comercial competente, em desacordo com a exigência editalícia e com o disposto no art. 69, inciso I, da Lei nª 14.133/2021, conforme manifestação desta Pregoeira registrada no chat da sessão.
Sistema	29/05/2026 às 11:39:18	Solicitamos aos licitantes que acompanhem os registros e atos da sessão diretamente pelo sistema.
Sistema	29/05/2026 às 11:55:44	Em continuidade faremos a convocação das próximas colocadas para os Grupos 01, 02, 06 e 07. Por favor, acompanhem.
Sistema	29/05/2026 às 12:04:40	Quanto a documentação enviada para os grupos 03 e 05, serão enviadas para análise pelo setor técnico competente. A sessão será suspensa e a continuidade ocorrerá hoje 29/05/2026, às 15:00 horas.
Sistema	29/05/2026 às 15:21:38	Boa tarde, Srs. Licitantes.
Sistema	29/05/2026 às 15:21:45	A sessão pública está sendo retomada neste momento.

Termo de Julgamento / Ata da sessão (0381019) SEI 0001760.110000938.0.2026 / pg. 559

Responsável	Data/Hora	Mensagem
Sistema	29/05/2026 às 16:21:05	Informamos que os documentos encaminhados pelas licitantes foram remetidos ao setor técnico competente para análise e emissão de parecer técnico. Diante disso, a presente sessão será suspensa, com continuidade prevista para o dia 01/06/2026, às 14h00.
Sistema	01/06/2026 às 14:09:13	Boa tarde, Srs. Licitantes.
Sistema	01/06/2026 às 14:09:20	A sessão pública está sendo retomada neste momento.
Sistema	01/06/2026 às 14:11:36	Informamos que os documentos apresentados pelas empresas ODIMILSOM ALVES PEREIRA, GUERRA COMÉRCIO E SERVIÇOS LTDA. e J R CUTRIM COMÉRCIO E SERVIÇO LTDA. ainda se encontram em análise pelo setor técnico competente, aguardando-se a emissão dos respectivos pareceres técnicos.
Sistema	01/06/2026 às 14:12:12	Em continuidade no que se refere à documentação de habilitação da empresa J. R. CUTRIM COMÉRCIO E SERVIÇO LTDA., classificada para o Grupo 07, registra-se que a licitante não encaminhou os documentos de habilitação solicitados no prazo inicialmente estabelecido, motivo pelo qual esta Pregoeira procedeu à verificação das condições de habilitação por meio de consulta ao SICAF e demais diligências cabíveis.
Sistema	01/06/2026 às 14:12:27	Diante disso, esta Pregoeira realizou consulta ao SICAF para verificação das condições de habilitação da empresa, constatando que as certidões de regularidade fiscal estadual e municipal encontram-se vencidas. Ademais, em diligência realizada junto ao portal da Secretaria de Estado da Fazenda, não foi possível emitir as certidões estaduais na presente data em razão de indisponibilidade do sistema.
Sistema	01/06/2026 às 14:12:41	Quanto à certidão municipal, verificou-se a necessidade de atualização da documentação correspondente.
Sistema	01/06/2026 às 14:12:53	Verificou-se, ainda, que a Certidão de Falência e Concordata constante no SICAF encontra-se vencida. Em consulta ao portal do Tribunal de Justiça do Maranhão, também não foi possível a emissão de nova certidão neste momento.
Sistema	01/06/2026 às 14:13:03	No que se refere à qualificação econômico-financeira, constatou-se que o SICAF apresenta apenas os Balanços Patrimoniais dos exercícios de 2023 e 2024. Contudo, considerando que o Balanço Patrimonial referente ao exercício de 2025 já se encontra legalmente exigível, faz-se necessária sua apresentação, devidamente registrado na Junta Comercial competente.
Sistema	01/06/2026 às 14:13:12	Diante do exposto, com fundamento no poder-dever de diligência previsto na Lei nª 14.133/2021, esta Pregoeira promoverá diligência junto à empresa para apresentação dos documentos de habilitação pendentes. Para tanto, será concedido o prazo de 02 (duas) horas para atendimento da solicitação.
Sistema	01/06/2026 às 14:13:36	Solicita-se aos licitantes que acompanhem o andamento da sessão por meio do sistema.
Sistema	01/06/2026 às 14:16:34	Informamos que o setor técnico competente realizou diligência, por meio de e-mail, junto às empresas QUEIROZ PAPEIS LTDA, com o objetivo de sanar dúvidas relativas às propostas adequadas. A referida diligência será devidamente juntada na aba “Diligência” do sistema.
Sistema	01/06/2026 às 14:25:12	Após a realização das diligências e da análise das propostas adequadas e da documentação de habilitação técnica relativas aos Grupos 03 e 05 o Setor de Material emitiu parecer técnico, cuja íntegra encontra-se disponibilizada no quadro de avisos.
Sistema	01/06/2026 às 14:25:29	Declara-se que, após a análise da proposta ajustada, dos documentos técnicos apresentados, dos documentos de habilitação e da diligência realizada a empresa QUEIROZ PAPEIS LTDA., inscrita no CNPJ nª 30.399.251/0001-51, para os Grupo 03 e 05, encontra-se regularmente classificada e habilitada no certame, conforme manifestação do setor técnico competente, registrada no quadro de avisos.
Sistema	01/06/2026 às 14:25:38	Registra-se, ainda, a concordância desta Pregoeira quanto à análise dos documentos de habilitação, de competência do setor de Licitação.
Sistema	01/06/2026 às 14:25:51	Por favor acompanhem no sistema.
Sistema	01/06/2026 às 14:58:22	Informamos que esta Comissão/Pregoeira aguarda a emissão do parecer técnico pelo setor competente referente aos Grupos 01, 02, 06 e 07.

Termo de Julgamento / Ata da sessão (0381019) SEI 0001760.110000938.0.2026 / pg. 560

Responsável	Data/Hora	Mensagem
Sistema	01/06/2026 às 14:58:34	Solicita-se aos licitantes que permaneçam acompanhando a sessão e mantenham-se conectados ao sistema para as próximas deliberações.
Sistema	01/06/2026 às 15:33:44	Em continuidade, informamos que o setor técnico competente realizou diligência, por meio de correio eletrônico, junto à empresa GUERRA COMÉRCIO E SERVIÇOS LTDA., classificada para o Grupo 06, com a finalidade de sanar dúvidas e obter esclarecimentos complementares acerca da proposta adequada apresentada, visando subsidiar a análise quanto ao atendimento das especificações e demais exigências estabelecidas no instrumento convocatório.
Sistema	01/06/2026 às 15:34:07	A referida diligência, bem como a respectiva resposta da licitante, será devidamente disponibilizada na aba “Diligências” do sistema para conhecimento dos interessados.
Sistema	01/06/2026 às 15:34:29	Por favor, acompanhem.
Sistema	01/06/2026 às 15:40:03	Após a realização da diligência e a conclusão da análise da proposta adequada e da documentação técnica de habilitação referentes ao Grupo 06, o Setor de Material emitiu o respectivo parecer técnico, cuja íntegra encontra-se disponibilizada no quadro de avisos do sistema para conhecimento dos interessados.
Sistema	01/06/2026 às 15:40:19	Registra-se, ainda, que, no mesmo parecer, o setor técnico competente também se manifestou acerca da análise da proposta adequada e da documentação de habilitação técnica apresentada pela empresa ODIMILSOM ALVES PEREIRA, classificada para os Grupos 01 e 02, concluindo pelo atendimento integral das exigências técnicas e dos requisitos de habilitação técnica estabelecidos no instrumento convocatório.
Sistema	01/06/2026 às 15:43:00	Declara-se que, após a análise da proposta ajustada, dos documentos técnicos apresentados, dos documentos de habilitação e das diligências realizadas, as empresas ODIMILSOM ALVES PEREIRA, inscrita no CNPJ nª 03.930.566/0001-00, para os Grupos 01 e 02, e GUERRA COMÉRCIO E SERVIÇOS LTDA., inscrita no CNPJ nª 58.600.411/0001-06, para o Grupo 06, atendem às exigências estabelecidas no instrumento convocatório.
Sistema	01/06/2026 às 15:43:10	Dessa forma, as referidas licitantes serão declaradas classificadas e habilitadas no certame, conforme manifestação do setor técnico competente constante do parecer técnico disponibilizado no quadro de avisos do sistema.
Sistema	01/06/2026 às 15:43:18	Registra-se, ainda, a concordância desta Pregoeira quanto à análise dos documentos de habilitação, de competência do setor de Licitação.

Eventos da compra

Data/Hora	Descrição
27/05/2026 às 09:30:02	Abertura da sessão pública
27/05/2026 às 10:07:48	Início da etapa de julgamento de propostas

Termo de Julgamento / Ata da sessão (0381019) SEI 0001760.110000938.0.2026 / pg. 561

Grupo 2

Valor estimado: R$ 33.250,0000 (total)

Situação: Aguardando adjudicação

Tratamento Diferenciado ME/EPP: Exclusividade ME/EPP (inciso I, art. 48, LC 123/2006)

Aceito e Habilitado por CPF ***.838.***-*8 - LILIAN RIBEIRO DE SANTANA GOULART para ODIMILSOM ALVES PEREIRA, CNPJ 03.930.566/0001-00, melhor lance: R$ 29.325,0000 (total)

Propostas do Grupo G2

Benefício Me/Epp: Conforme Art. 3ª da Lei Complementar nª 123, de 14 de dezembro de 2006
Equidade de gênero: Conforme termos previsos na Lei nª 14.133/2021 e no Decreto nª 11.430/2023
Programa de integridade: Conforme termos previsos na Lei nª 14.133/2021 e no Decreto nª 12.304/2024

Fornecedor	Valor ofertado	Situação
56.636.562/0001-80 - 56.636.562 MARCIONE PEREIRA MONTEIRO DIAS Benefício Me/Epp: Sim Equidade de gênero: Ouro Programa de integridade: Sim UF endereço: MA	R$ 33.250,0000 (total)	-
Valor proposta: R$ 33.250,0000 (total) Valor negociado: Não Realizado		
60.153.984/0001-72 - A G R SABINO LTDA Benefício Me/Epp: Sim Equidade de gênero: Nenhum Programa de integridade: Não UF endereço: MA	R$ 32.450,0000 (total)	-
Valor proposta: R$ 32.450,0000 (total) Valor negociado: Não Realizado		
24.430.817/0001-68 - A2 COMPANY LTDA Benefício Me/Epp: Sim Equidade de gênero: Bronze Programa de integridade: Sim UF endereço: MA	R$ 32.925,0000 (total)	-
Valor proposta: R$ 32.925,0000 (total) Valor negociado: Não Realizado		
19.567.468/0001-90 - AVANCA COMERCIO E SERVICOS GRAFICOS LTDA Benefício Me/Epp: Sim Equidade de gênero: Ouro Programa de integridade: Sim UF endereço: MA	R$ 33.250,0000 (total)	-
Valor proposta: R$ 33.250,0000 (total) Valor negociado: Não Realizado		

Termo de Julgamento / Ata da sessão (0381019) SEI 0001760.110000938.0.2026 / pg. 562

Fornecedor	Valor ofertado	Situação
18.296.289/0001-01 - D. F. A. BESERRA LTDA Benefício Me/Epp: Sim Equidade de gênero: Nenhum Programa de integridade: Não UF endereço: MA	R$ 32.250,0000 (total)	-
Valor proposta: R$ 33.250,0000 (total) Valor negociado: Não Realizado		
41.258.385/0001-79 - EDITORA E GRAFICA IMPRIME LTDA Benefício Me/Epp: Sim Equidade de gênero: Prata Programa de integridade: Sim UF endereço: PI	R$ 16.450,0000 (total)	Proposta desclassificada
Valor proposta: R$ 33.250,0000 (total) Valor negociado: Não Realizado		
06.025.573/0001-56 - FORT COM GRAFICA E EDITORA LTDA Benefício Me/Epp: Sim Equidade de gênero: Ouro Programa de integridade: Sim UF endereço: MA	R$ 33.250,0000 (total)	-
Valor proposta: R$ 33.250,0000 (total) Valor negociado: Não Realizado		
46.161.419/0001-26 - GREEN MULTI COMERCIAL E SERVICOS LTDA Benefício Me/Epp: Sim Equidade de gênero: Ouro Programa de integridade: Sim UF endereço: DF	R$ 33.250,0000 (total)	-
Valor proposta: R$ 33.250,0000 (total) Valor negociado: Não Realizado		
58.600.411/0001-06 - GUERRA COMERCIO E SERVICOS LTDA Benefício Me/Epp: Sim Equidade de gênero: Nenhum Programa de integridade: Não UF endereço: MG	R$ 29.925,0000 (total)	-
Valor proposta: R$ 29.925,0000 (total) Valor negociado: Não Realizado		
11.195.694/0001-86 - J R CUTRIM COMERCIO E SERVICO LTDA Benefício Me/Epp: Sim Equidade de gênero: Nenhum Programa de integridade: Não UF endereço: MA	R$ 29.950,0000 (total)	-
Valor proposta: R$ 33.250,0000 (total) Valor negociado: Não Realizado		
53.619.055/0001-40 - J.D. R. DOS SANTOS LTDA Benefício Me/Epp: Sim Equidade de gênero: Nenhum Programa de integridade: Sim UF endereço: PA	R$ 17.000,0000 (total)	Fornecedor inabilitado
Valor proposta: R$ 17.000,0000 (total) Valor negociado: Não Realizado		

Termo de Julgamento / Ata da sessão (0381019) SEI 0001760.110000938.0.2026 / pg. 563

Fornecedor	Valor ofertado	Situação
49.704.097/0001-02 - M M O PIRES Benefício Me/Epp: Sim Equidade de gênero: Ouro Programa de integridade: Sim UF endereço: MA	R$ 30.000,0000 (total)	-
Valor proposta: R$ 30.000,0000 (total) Valor negociado: Não Realizado		
57.107.200/0001-65 - NORTE COMERCIO E SERVICOS LTDA Benefício Me/Epp: Sim Equidade de gênero: Ouro Programa de integridade: Sim UF endereço: MG	R$ 33.250,0000 (total)	-
Valor proposta: R$ 33.250,0000 (total) Valor negociado: Não Realizado		
03.930.566/0001-00 - ODIMILSOM ALVES PEREIRA Benefício Me/Epp: Sim Equidade de gênero: Nenhum Programa de integridade: Não UF endereço: PI	R$ 29.325,0000 (total)	Fornecedor habilitado
Valor proposta: R$ 33.250,0000 (total) Valor negociado: Não Realizado		
59.939.303/0001-17 - SOUSA & MIRANDA COMERCIO E SERVICOS LTDA Benefício Me/Epp: Sim Equidade de gênero: Nenhum Programa de integridade: Não UF endereço: MA	R$ 33.250,0000 (total)	-
Valor proposta: R$ 33.250,0000 (total) Valor negociado: Não Realizado		
24.931.756/0001-12 - WORK DISTRIBUIDORA E SERVICO LTDA Benefício Me/Epp: Sim Equidade de gênero: Nenhum Programa de integridade: Não UF endereço: DF	R$ 29.750,0000 (total)	-
Valor proposta: R$ 33.250,0000 (total) Valor negociado: Não Realizado		

Mensagens do chat do Grupo G2

Responsável	Data/Hora	Mensagem
Sistema	27/05/2026 às 09:30:03	O item G2 foi aberto. Solicitamos o envio de lances.
Sistema	27/05/2026 às 09:47:50	O item G2 está encerrado.
Sistema para o participante 41.258.385/0001-79	27/05/2026 às 10:11:06	Bom dia, Sr. Licitante.
Sistema para o participante 41.258.385/0001-79	27/05/2026 às 10:11:13	A administração tem interesse em negociar. O seu último lance é o seu menor valor?
Sistema para o participante 41.258.385/0001-79	27/05/2026 às 10:11:16	A empresa tem 10 minutos para responder.

Termo de Julgamento / Ata da sessão (0381019) SEI 0001760.110000938.0.2026 / pg. 564

Responsável	Data/Hora	Mensagem
Pelo participante 41.258.385/0001-79	27/05/2026 às 10:13:49	Bom dia, sim, este é o menor valor
Sistema para o participante 41.258.385/0001-79	27/05/2026 às 10:17:05	Obrigada pela atenção.
Sistema para o participante 41.258.385/0001-79	27/05/2026 às 10:17:15	Convocaremos a melhor classificada para o Grupo 02, EDITORA E GRAFICA IMPRIME LTDA. Diante do percentual de redução 50,52% solicitamos manifestação de exequibilidade da proposta por meio de documentos, contratos, notas fiscais ou cálculos.
Sistema para o participante 41.258.385/0001-79	27/05/2026 às 10:18:51	Sr. Fornecedor EDITORA E GRAFICA IMPRIME LTDA, CNPJ 41.258.385/0001-79, você foi convocado para enviar anexos para o item G2. Prazo para encerrar o envio: 14:15:00 do dia 27/05/2026. Justificativa: Conforme o Edital. A pregoeira solicitará ao licitante melhor classificado que, no prazo de 02 (duas) horas, envie a proposta adequada ao último lance ofertado, sob pena de desclassificação. Bem como a documentação de habilitação e comprovação de exequibilidade..
Sistema para o participante 41.258.385/0001-79	27/05/2026 às 14:15:00	O item G2 teve a convocação para envio de anexos encerrada às 14:15:00 de 27/05/2026. 5 anexos foram enviados pelo fornecedor EDITORA E GRAFICA IMPRIME LTDA, CNPJ 41.258.385/0001-79.
Sistema para o participante 53.619.055/0001-40	28/05/2026 às 16:53:57	Boa tarde, Sr. Licitante.
Sistema para o participante 53.619.055/0001-40	28/05/2026 às 16:54:03	A administração tem interesse em negociar. O seu último lance é o seu menor valor?
Sistema para o participante 53.619.055/0001-40	28/05/2026 às 16:54:06	A empresa tem 10 minutos para responder.
Pelo participante 53.619.055/0001-40	28/05/2026 às 17:00:45	NOSSO MELHOR VALOR É ESSE, JA ESTAMOS NO LIMITE.
Sistema para o participante 53.619.055/0001-40	28/05/2026 às 17:02:25	Sr. Fornecedor J.D. R. DOS SANTOS LTDA, CNPJ 53.619.055/0001-40, você foi convocado para enviar anexos para o item G2. Prazo para encerrar o envio: 09:00:00 do dia 29/05/2026. Justificativa: Conforme o Edital. A pregoeira solicitará ao licitante melhor classificado que, no prazo de 02 (duas) horas, envie a proposta adequada ao último lance ofertado, sob pena de desclassificação. Bem como a documentação de habilitação..
Pelo participante 53.619.055/0001-40	29/05/2026 às 08:55:46	O item G2 teve a convocação para envio de anexos encerrada às 08:55:46 de 29/05/2026. 2 anexos foram enviados pelo fornecedor J.D. R. DOS SANTOS LTDA, CNPJ 53.619.055/0001-40.
Sistema	29/05/2026 às 11:40:13	O item G2 está na etapa de julgamento de proposta no período de intenção de recursos, com acréscimo de 10 minutos a partir de agora - até 29/05/2026 11:50:13.
Sistema	29/05/2026 às 11:51:34	O item G2 está na etapa de habilitação de fornecedores no período de intenção de recursos, com acréscimo de 10 minutos a partir de agora - até 29/05/2026 12:01:34.
Sistema para o participante 03.930.566/0001-00	29/05/2026 às 11:57:01	Bom dia, Sr. Licitante.
Sistema para o participante 03.930.566/0001-00	29/05/2026 às 11:57:05	A administração tem interesse em negociar. O seu último lance é o seu menor valor?
Sistema para o participante 03.930.566/0001-00	29/05/2026 às 11:57:08	A empresa tem 10 minutos para responder.
Sistema para o participante 03.930.566/0001-00	29/05/2026 às 12:00:49	Sr. Fornecedor ODIMILSOM ALVES PEREIRA, CNPJ 03.930.566/0001-00, você foi convocado para enviar anexos para o item G2. Prazo para encerrar o envio: 15:00:00 do dia 29/05/2026. Justificativa: Conforme o Edital. A pregoeira solicitará ao licitante melhor classificado que, no prazo de 02 (duas) horas, envie a proposta adequada ao último lance ofertado, sob pena de desclassificação. Bem como a documentação de habilitação..

Termo de Julgamento / Ata da sessão (0381019) SEI 0001760.110000938.0.2026 / pg. 565

Responsável	Data/Hora	Mensagem
Pelo participante 03.930.566/0001-00	29/05/2026 às 12:05:12	Bom dia Sr. Pregoeiro, infelizmente estamos no nosso melhor valor para fornecer ao órgão. Iremos providenciar os anexos..
Sistema para o participante 03.930.566/0001-00	29/05/2026 às 15:00:04	O item G2 teve a convocação para envio de anexos encerrada às 15:00:04 de 29/05/2026. 2 anexos foram enviados pelo fornecedor ODIMILSOM ALVES PEREIRA, CNPJ 03.930.566/0001-00.
Sistema	01/06/2026 às 15:44:32	O item G2 está na etapa de julgamento de proposta no período de intenção de recursos, com acréscimo de 10 minutos a partir de agora - até 01/06/2026 15:54:32.
Sistema	01/06/2026 às 15:55:54	O item G2 está na etapa de habilitação de fornecedores no período de intenção de recursos, com acréscimo de 10 minutos a partir de agora - até 01/06/2026 16:05:54.

Eventos do Grupo G2

Data/Hora	Descrição
27/05/2026 às 09:30:03	Item aberto para lances.
27/05/2026 às 09:47:50	Item com etapa aberta encerrada.
27/05/2026 às 09:47:50	Item encerrado para lances.
27/05/2026 às 10:18:51	Fornecedor EDITORA E GRAFICA IMPRIME LTDA, CNPJ 41.258.385/0001-79 convocado para o envio de anexo. Prazo para encerrar o envio: 14:15:00 do dia 27/05/2026. Justificativa: Conforme o Edital. A pregoeira solicitará ao licitante melhor classificado que, no prazo de 02 (duas) horas, envie a proposta adequada ao último lance ofertado, sob pena de desclassificação. Bem como a documentação de habilitação e comprovação de exequibilidade..
28/05/2026 às 16:42:15	Fornecedor EDITORA E GRAFICA IMPRIME LTDA, CNPJ 41.258.385/0001-79 teve a proposta desclassificada, melhor lance: R$ 16.450,0000. Motivo: A empresa não atendeu às especificações técnicas exigidas para os itens, conforme fundamentação constante no parecer técnico acostado ao quadro de avisos..
28/05/2026 às 17:02:25	Fornecedor J.D. R. DOS SANTOS LTDA, CNPJ 53.619.055/0001-40 convocado para o envio de anexo. Prazo para encerrar o envio: 09:00:00 do dia 29/05/2026. Justificativa: Conforme o Edital. A pregoeira solicitará ao licitante melhor classificado que, no prazo de 02 (duas) horas, envie a proposta adequada ao último lance ofertado, sob pena de desclassificação. Bem como a documentação de habilitação..
29/05/2026 às 08:55:46	Fornecedor J.D. R. DOS SANTOS LTDA, CNPJ 53.619.055/0001-40 finalizou o envio de anexo.
29/05/2026 às 11:40:13	Fornecedor J.D. R. DOS SANTOS LTDA, CNPJ 53.619.055/0001-40 teve a proposta aceita, melhor lance: R$ 17.000,0000. Motivo: A proposta adequada apresentada atende aos requisitos estabelecidos no Edital..
29/05/2026 às 11:51:34	Fornecedor J.D. R. DOS SANTOS LTDA, CNPJ 53.619.055/0001-40 foi inabilitado. Motivo: A empresa não apresentou o Balanço Patrimonial referente ao exercício de 2025 devidamente registrado na Junta Comercial competente, em desacordo com a exigência prevista no Edital. .
29/05/2026 às 12:00:49	Fornecedor ODIMILSOM ALVES PEREIRA, CNPJ 03.930.566/0001-00 convocado para o envio de anexo. Prazo para encerrar o envio: 15:00:00 do dia 29/05/2026. Justificativa: Conforme o Edital. A pregoeira solicitará ao licitante melhor classificado que, no prazo de 02 (duas) horas, envie a proposta adequada ao último lance ofertado, sob pena de desclassificação. Bem como a documentação de habilitação..
01/06/2026 às 15:44:32	Fornecedor ODIMILSOM ALVES PEREIRA, CNPJ 03.930.566/0001-00 teve a proposta aceita, melhor lance: R$ 29.325,0000. Motivo: A proposta adequada apresentada atende aos requisitos estabelecidos no Edital. .
01/06/2026 às 15:55:54	Fornecedor ODIMILSOM ALVES PEREIRA, CNPJ 03.930.566/0001-00 foi habilitado.
01/06/2026 às 16:12:20	Encerramento da sessão 1 de julgamento / habilitação.

Termo de Julgamento / Ata da sessão (0381019) SEI 0001760.110000938.0.2026 / pg. 566

Item 12 do Grupo G2 - Pasta eventos

Pasta Eventos Material: Papel Couchê, Altura: 320MM, Tipo Impressão: 4/0 Cores, Gramatura: 300G/M2, Largura: 230MM, Aplicação: Seminário/Eventos/Cursos, Logotipo: Conforme Modelo, Características Adicionais 1: Personalizada Conforme Modelo

Quantidade:	5000	Valor estimado:	R$ 3,5000 (unitário)
Unidade de fornecimento:	Unidade		R$ 17.500,0000 (total)
		Situação:	Aguardando adjudicação
Critério de julgamento:	Menor Preço		
Tratamento Diferenciado ME/EPP:	Exclusividade ME/EPP (inciso I, art. 48, LC 123/2006)		

Aceito e Habilitado por CPF ***.838.***-*8 - LILIAN RIBEIRO DE SANTANA GOULART para ODIMILSOM ALVES PEREIRA, CNPJ 03.930.566/0001-00, melhor lance: R$ 2,8000 (unitário) / R$ 14.000,0000 (total)

Propostas do Item 12

Benefício Me/Epp: Conforme Art. 3ª da Lei Complementar nª 123, de 14 de dezembro de 2006
Equidade de gênero: Conforme termos previsos na Lei nª 14.133/2021 e no Decreto nª 11.430/2023
Programa de integridade: Conforme termos previsos na Lei nª 14.133/2021 e no Decreto nª 12.304/2024

Fornecedor	Valor ofertado	Situação
56.636.562/0001-80 - 56.636.562 MARCIONE PEREIRA MONTEIRO DIAS Benefício Me/Epp: Sim Equidade de gênero: Ouro Programa de integridade: Sim UF endereço: MA	R$ 3,5000 (unitário) R$ 17.500,0000 (total)	-
Marca/Fabricante: mp Modelo/versão: mp Valor proposta: R$ 3,5000 (unitário) R$ 17.500,0000 (total) Valor negociado: Não Realizado Quantidade ofertada: 5000		
60.153.984/0001-72 - A G R SABINO LTDA Benefício Me/Epp: Sim Equidade de gênero: Nenhum Programa de integridade: Não UF endereço: MA	R$ 3,4500 (unitário) R$ 17.250,0000 (total)	-
Marca/Fabricante: Conforme TR Modelo/versão: Conforme TR Valor proposta: R$ 3,4500 (unitário) R$ 17.250,0000 (total) Valor negociado: Não Realizado Quantidade ofertada: 5000		
24.430.817/0001-68 - A2 COMPANY LTDA Benefício Me/Epp: Sim Equidade de gênero: Bronze Programa de integridade: Sim UF endereço: MA	R$ 3,5000 (unitário) R$ 17.500,0000 (total)	-
Marca/Fabricante: SMD Modelo/versão: SMD Valor proposta: R$ 3,5000 (unitário) R$ 17.500,0000 (total) Valor negociado: Não Realizado Quantidade ofertada: 5000		

Termo de Julgamento / Ata da sessão (0381019) SEI 0001760.110000938.0.2026 / pg. 567

Fornecedor	Valor ofertado	Situação
19.567.468/0001-90 - AVANCA COMERCIO E SERVICOS GRAFICOS LTDA Benefício Me/Epp: Sim Equidade de gênero: Ouro Programa de integridade: Sim UF endereço: MA	R$ 3,5000 (unitário) R$ 17.500,0000 (total)	-
Marca/Fabricante: avanca Modelo/versão: Pasta eventos Valor proposta: R$ 3,5000 (unitário) R$ 17.500,0000 (total) Valor negociado: Não Realizado Quantidade ofertada: 5000		
18.296.289/0001-01 - D. F. A. BESERRA LTDA Benefício Me/Epp: Sim Equidade de gênero: Nenhum Programa de integridade: Não UF endereço: MA	R$ 3,4500 (unitário) R$ 17.250,0000 (total)	-
Marca/Fabricante: PROPRIA Modelo/versão: PROPRIO Valor proposta: R$ 3,5000 (unitário) R$ 17.500,0000 (total) Valor negociado: Não Realizado Quantidade ofertada: 5000		
41.258.385/0001-79 - EDITORA E GRAFICA IMPRIME LTDA Benefício Me/Epp: Sim Equidade de gênero: Prata Programa de integridade: Sim UF endereço: PI	R$ 1,7000 (unitário) R$ 8.500,0000 (total)	Proposta desclassificada
Marca/Fabricante: PROPRIA Modelo/versão: PROPRIO Valor proposta: R$ 3,5000 (unitário) R$ 17.500,0000 (total) Valor negociado: Não Realizado Quantidade ofertada: 5000		
06.025.573/0001-56 - FORT COM GRAFICA E EDITORA LTDA Benefício Me/Epp: Sim Equidade de gênero: Ouro Programa de integridade: Sim UF endereço: MA	R$ 3,5000 (unitário) R$ 17.500,0000 (total)	-
Marca/Fabricante: PROPRIA Modelo/versão: CONTRATANTE Valor proposta: R$ 3,5000 (unitário) R$ 17.500,0000 (total) Valor negociado: Não Realizado Quantidade ofertada: 5000		
46.161.419/0001-26 - GREEN MULTI COMERCIAL E SERVICOS LTDA Benefício Me/Epp: Sim Equidade de gênero: Ouro Programa de integridade: Sim UF endereço: DF	R$ 3,5000 (unitário) R$ 17.500,0000 (total)	-
Marca/Fabricante: GreenComercial Modelo/versão: Padrão Valor proposta: R$ 3,5000 (unitário) R$ 17.500,0000 (total) Valor negociado: Não Realizado Quantidade ofertada: 5000		

Termo de Julgamento / Ata da sessão (0381019) SEI 0001760.110000938.0.2026 / pg. 568

Fornecedor	Valor ofertado	Situação
58.600.411/0001-06 - GUERRA COMERCIO E SERVICOS LTDA Benefício Me/Epp: Sim Equidade de gênero: Nenhum Programa de integridade: Não UF endereço: MG	R$ 3,1500 (unitário) R$ 15.750,0000 (total)	-
Marca/Fabricante: GUERRA Modelo/versão: GUERRA Valor proposta: R$ 3,1500 (unitário) R$ 15.750,0000 (total) Valor negociado: Não Realizado Quantidade ofertada: 5000		
11.195.694/0001-86 - J R CUTRIM COMERCIO E SERVICO LTDA Benefício Me/Epp: Sim Equidade de gênero: Nenhum Programa de integridade: Não UF endereço: MA	R$ 3,1500 (unitário) R$ 15.750,0000 (total)	-
Marca/Fabricante: própria Modelo/versão: 2026 Valor proposta: R$ 3,5000 (unitário) R$ 17.500,0000 (total) Valor negociado: Não Realizado Quantidade ofertada: 5000		
53.619.055/0001-40 - J.D. R. DOS SANTOS LTDA Benefício Me/Epp: Sim Equidade de gênero: Nenhum Programa de integridade: Sim UF endereço: PA	R$ 1,7500 (unitário) R$ 8.750,0000 (total)	Fornecedor inabilitado
Marca/Fabricante: PROPRIA Modelo/versão: DPEMA Valor proposta: R$ 1,7500 (unitário) R$ 8.750,0000 (total) Valor negociado: Não Realizado Quantidade ofertada: 5000		
49.704.097/0001-02 - M M O PIRES Benefício Me/Epp: Sim Equidade de gênero: Ouro Programa de integridade: Sim UF endereço: MA	R$ 3,0000 (unitário) R$ 15.000,0000 (total)	-
Marca/Fabricante: proprio Modelo/versão: conforme pedido Valor proposta: R$ 3,0000 (unitário) R$ 15.000,0000 (total) Valor negociado: Não Realizado Quantidade ofertada: 5000		
57.107.200/0001-65 - NORTE COMERCIO E SERVICOS LTDA Benefício Me/Epp: Sim Equidade de gênero: Ouro Programa de integridade: Sim UF endereço: MG	R$ 3,5000 (unitário) R$ 17.500,0000 (total)	-
Marca/Fabricante: Conforme TR Modelo/versão: Conforme TR Valor proposta: R$ 3,5000 (unitário) R$ 17.500,0000 (total) Valor negociado: Não Realizado Quantidade ofertada: 5000		

Termo de Julgamento / Ata da sessão (0381019) SEI 0001760.110000938.0.2026 / pg. 569

Fornecedor	Valor ofertado	Situação
03.930.566/0001-00 - ODIMILSOM ALVES PEREIRA Benefício Me/Epp: Sim Equidade de gênero: Nenhum Programa de integridade: Não UF endereço: PI	R$ 2,8000 (unitário) R$ 14.000,0000 (total)	Fornecedor habilitado

Marca/Fabricante: Própria
Modelo/versão: Conforme o termo de referência
Valor proposta: R$ 3,5000 (unitário) R$ 17.500,0000 (total) Valor negociado: Não Realizado Quantidade ofertada: 5000

59.939.303/0001-17 - SOUSA & MIRANDA COMERCIO E SERVICOS LTDA Benefício Me/Epp: Sim Equidade de gênero: Nenhum Programa de integridade: Não UF endereço: MA	R$ 3,5000 (unitário) R$ 17.500,0000 (total)	-

Marca/Fabricante: WD
Modelo/versão: Pasta Personalizada com bolso
Valor proposta: R$ 3,5000 (unitário) R$ 17.500,0000 (total) Valor negociado: Não Realizado Quantidade ofertada: 5000

24.931.756/0001-12 - WORK DISTRIBUIDORA E SERVICO LTDA Benefício Me/Epp: Sim Equidade de gênero: Nenhum Programa de integridade: Não UF endereço: DF	R$ 3,0000 (unitário) R$ 15.000,0000 (total)	-

Marca/Fabricante: propria
Modelo/versão: sob encomenda
Valor proposta: R$ 3,5000 (unitário) R$ 17.500,0000 (total) Valor negociado: Não Realizado Quantidade ofertada: 5000

Lances do Item 12

Data/hora	Participante	Lance
27/05/2026 às 09:31:14	24.931.756/0001-12	R$ 2,0000 *
27/05/2026 às 09:31:20	24.931.756/0001-12	R$ 3,0000
27/05/2026 às 09:37:43	11.195.694/0001-86	R$ 3,1500
27/05/2026 às 09:37:55	18.296.289/0001-01	R$ 3,4500
27/05/2026 às 09:38:25	41.258.385/0001-79	R$ 3,4000
27/05/2026 às 09:38:33	41.258.385/0001-79	R$ 1,7000
27/05/2026 às 09:45:49	03.930.566/0001-00	R$ 2,8000

(lances com * foram excluídos)

Termo de Julgamento / Ata da sessão (0381019) SEI 0001760.110000938.0.2026 / pg. 570

Item 13 do Grupo G2 - Pasta eventos

Pasta Eventos Material: Papel Cartão, Altura: 32CM, Tipo Impressão: Off Set, Gramatura: 300G/M2, Largura: 233MM, Aplicação: Porta Certificado, Acabamento: Laminado Fosco Frente E Verso, Formato: Pasta, Logotipo: Conforme Modelo, Características Adicionais 1: Ponteiras Internas Para Fixação Dos Documentos

Quantidade:	500	Valor estimado:	R$ 25,0000 (unitário)
Unidade de fornecimento:	Unidade		R$ 12.500,0000 (total)
		Situação:	Aguardando adjudicação
Critério de julgamento:	Menor Preço		
Tratamento Diferenciado ME/EPP:	Exclusividade ME/EPP (inciso I, art. 48, LC 123/2006)		

Aceito e Habilitado por CPF ***.838.***-*8 - LILIAN RIBEIRO DE SANTANA GOULART para ODIMILSOM ALVES PEREIRA, CNPJ 03.930.566/0001-00, melhor lance: R$ 24,2000 (unitário) / R$ 12.100,0000 (total)

Propostas do Item 13

Benefício Me/Epp: Conforme Art. 3ª da Lei Complementar nª 123, de 14 de dezembro de 2006
Equidade de gênero: Conforme termos previsos na Lei nª 14.133/2021 e no Decreto nª 11.430/2023
Programa de integridade: Conforme termos previsos na Lei nª 14.133/2021 e no Decreto nª 12.304/2024

Fornecedor	Valor ofertado	Situação
56.636.562/0001-80 - 56.636.562 MARCIONE PEREIRA MONTEIRO DIAS Benefício Me/Epp: Sim Equidade de gênero: Ouro Programa de integridade: Sim UF endereço: MA	R$ 25,0000 (unitário) R$ 12.500,0000 (total)	-
Marca/Fabricante: mp Modelo/versão: mp Valor proposta: R$ 25,0000 (unitário) R$ 12.500,0000 (total) Valor negociado: Não Realizado Quantidade ofertada: 500		
60.153.984/0001-72 - A G R SABINO LTDA Benefício Me/Epp: Sim Equidade de gênero: Nenhum Programa de integridade: Não UF endereço: MA	R$ 24,0000 (unitário) R$ 12.000,0000 (total)	-
Marca/Fabricante: Conforme TR Modelo/versão: Conforme TR Valor proposta: R$ 24,0000 (unitário) R$ 12.000,0000 (total) Valor negociado: Não Realizado Quantidade ofertada: 500		
24.430.817/0001-68 - A2 COMPANY LTDA Benefício Me/Epp: Sim Equidade de gênero: Bronze Programa de integridade: Sim UF endereço: MA	R$ 24,9000 (unitário) R$ 12.450,0000 (total)	-
Marca/Fabricante: SMD Modelo/versão: SMD Valor proposta: R$ 24,9000 (unitário) R$ 12.450,0000 (total) Valor negociado: Não Realizado Quantidade ofertada: 500		

Termo de Julgamento / Ata da sessão (0381019) SEI 0001760.110000938.0.2026 / pg. 571

Fornecedor	Valor ofertado	Situação
19.567.468/0001-90 - AVANCA COMERCIO E SERVICOS GRAFICOS LTDA Benefício Me/Epp: Sim Equidade de gênero: Ouro Programa de integridade: Sim UF endereço: MA	R$ 25,0000 (unitário) R$ 12.500,0000 (total)	-
Marca/Fabricante: avanca Modelo/versão: Pasta eventos Valor proposta: R$ 25,0000 (unitário) R$ 12.500,0000 (total) Valor negociado: Não Realizado Quantidade ofertada: 500		
18.296.289/0001-01 - D. F. A. BESERRA LTDA Benefício Me/Epp: Sim Equidade de gênero: Nenhum Programa de integridade: Não UF endereço: MA	R$ 24,0000 (unitário) R$ 12.000,0000 (total)	-
Marca/Fabricante: PROPRIA Modelo/versão: PROPRIO Valor proposta: R$ 25,0000 (unitário) R$ 12.500,0000 (total) Valor negociado: Não Realizado Quantidade ofertada: 500		
41.258.385/0001-79 - EDITORA E GRAFICA IMPRIME LTDA Benefício Me/Epp: Sim Equidade de gênero: Prata Programa de integridade: Sim UF endereço: PI	R$ 12,0000 (unitário) R$ 6.000,0000 (total)	Proposta desclassificada
Marca/Fabricante: PRORPIA Modelo/versão: PROPRIO Valor proposta: R$ 25,0000 (unitário) R$ 12.500,0000 (total) Valor negociado: Não Realizado Quantidade ofertada: 500		
06.025.573/0001-56 - FORT COM GRAFICA E EDITORA LTDA Benefício Me/Epp: Sim Equidade de gênero: Ouro Programa de integridade: Sim UF endereço: MA	R$ 25,0000 (unitário) R$ 12.500,0000 (total)	-
Marca/Fabricante: PROPRIA Modelo/versão: CONTRATANTE Valor proposta: R$ 25,0000 (unitário) R$ 12.500,0000 (total) Valor negociado: Não Realizado Quantidade ofertada: 500		
46.161.419/0001-26 - GREEN MULTI COMERCIAL E SERVICOS LTDA Benefício Me/Epp: Sim Equidade de gênero: Ouro Programa de integridade: Sim UF endereço: DF	R$ 25,0000 (unitário) R$ 12.500,0000 (total)	-
Marca/Fabricante: GreenComercial Modelo/versão: Padrão Valor proposta: R$ 25,0000 (unitário) R$ 12.500,0000 (total) Valor negociado: Não Realizado Quantidade ofertada: 500		

Termo de Julgamento / Ata da sessão (0381019) SEI 0001760.110000938.0.2026 / pg. 572

Fornecedor	Valor ofertado	Situação
58.600.411/0001-06 - GUERRA COMERCIO E SERVICOS LTDA Benefício Me/Epp: Sim Equidade de gênero: Nenhum Programa de integridade: Não UF endereço: MG	R$ 22,5000 (unitário) R$ 11.250,0000 (total)	-

Marca/Fabricante: GUERRA
Modelo/versão: GUERRA
Valor proposta: R$ 22,5000 (unitário) R$ 11.250,0000 (total) Valor negociado: Não Realizado Quantidade ofertada: 500

11.195.694/0001-86 - J R CUTRIM COMERCIO E SERVICO LTDA Benefício Me/Epp: Sim Equidade de gênero: Nenhum Programa de integridade: Não UF endereço: MA	R$ 22,5000 (unitário) R$ 11.250,0000 (total)	-

Marca/Fabricante: própria
Modelo/versão: 2026
Valor proposta: R$ 25,0000 (unitário) R$ 12.500,0000 (total) Valor negociado: Não Realizado Quantidade ofertada: 500

53.619.055/0001-40 - J.D. R. DOS SANTOS LTDA Benefício Me/Epp: Sim Equidade de gênero: Nenhum Programa de integridade: Sim UF endereço: PA	R$ 12,5000 (unitário) R$ 6.250,0000 (total)	Fornecedor inabilitado

Marca/Fabricante: PROPRIA
Modelo/versão: DPEMA
Valor proposta: R$ 12,5000 (unitário) R$ 6.250,0000 (total) Valor negociado: Não Realizado Quantidade ofertada: 500

49.704.097/0001-02 - M M O PIRES Benefício Me/Epp: Sim Equidade de gênero: Ouro Programa de integridade: Sim UF endereço: MA	R$ 24,0000 (unitário) R$ 12.000,0000 (total)	-

Marca/Fabricante: proprio
Modelo/versão: conforme solicitacao
Valor proposta: R$ 24,0000 (unitário) R$ 12.000,0000 (total) Valor negociado: Não Realizado Quantidade ofertada: 500

57.107.200/0001-65 - NORTE COMERCIO E SERVICOS LTDA Benefício Me/Epp: Sim Equidade de gênero: Ouro Programa de integridade: Sim UF endereço: MG	R$ 25,0000 (unitário) R$ 12.500,0000 (total)	-

Marca/Fabricante: Conforme TR
Modelo/versão: Conforme TR
Valor proposta: R$ 25,0000 (unitário) R$ 12.500,0000 (total) Valor negociado: Não Realizado Quantidade ofertada: 500

Termo de Julgamento / Ata da sessão (0381019) SEI 0001760.110000938.0.2026 / pg. 573

Fornecedor	Valor ofertado	Situação
03.930.566/0001-00 - ODIMILSOM ALVES PEREIRA Benefício Me/Epp: Sim Equidade de gênero: Nenhum Programa de integridade: Não UF endereço: PI	R$ 24,2000 (unitário) R$ 12.100,0000 (total)	Fornecedor habilitado

Marca/Fabricante: Própria
Modelo/versão: Conforme o termo de referência
Valor proposta: R$ 25,0000 (unitário) R$ 12.500,0000 (total) Valor negociado: Não Realizado Quantidade ofertada: 500

59.939.303/0001-17 - SOUSA & MIRANDA COMERCIO E SERVICOS LTDA Benefício Me/Epp: Sim Equidade de gênero: Nenhum Programa de integridade: Não UF endereço: MA	R$ 25,0000 (unitário) R$ 12.500,0000 (total)	-

Marca/Fabricante: WD
Modelo/versão: Pasta porta certificado
Valor proposta: R$ 25,0000 (unitário) R$ 12.500,0000 (total) Valor negociado: Não Realizado Quantidade ofertada: 500

24.931.756/0001-12 - WORK DISTRIBUIDORA E SERVICO LTDA Benefício Me/Epp: Sim Equidade de gênero: Nenhum Programa de integridade: Não UF endereço: DF	R$ 23,5000 (unitário) R$ 11.750,0000 (total)	-

Marca/Fabricante: propria
Modelo/versão: sob encomenda
Valor proposta: R$ 25,0000 (unitário) R$ 12.500,0000 (total) Valor negociado: Não Realizado Quantidade ofertada: 500

Lances do Item 13

Data/hora	Participante	Lance
27/05/2026 às 09:32:13	24.931.756/0001-12	R$ 23,5000
27/05/2026 às 09:37:51	11.195.694/0001-86	R$ 22,5000
27/05/2026 às 09:37:59	18.296.289/0001-01	R$ 24,0000
27/05/2026 às 09:38:39	41.258.385/0001-79	R$ 12,0000
27/05/2026 às 09:39:05	03.930.566/0001-00	R$ 24,8100
27/05/2026 às 09:41:30	03.930.566/0001-00	R$ 24,6200
27/05/2026 às 09:43:12	03.930.566/0001-00	R$ 24,4000
27/05/2026 às 09:44:28	03.930.566/0001-00	R$ 24,2000

Termo de Julgamento / Ata da sessão (0381019) SEI 0001760.110000938.0.2026 / pg. 574

Item 14 do Grupo G2 - Pasta eventos

Pasta Eventos Material: Pvc Transparente, Altura: 37CM, Largura: 27CM, Características Adicionais 1: Fecho Zip Zap, Impressão Conforme Modelo

Quantidade:	500	Valor estimado:	R$ 6,5000 (unitário)
Unidade de fornecimento:	Unidade		R$ 3.250,0000 (total)
		Situação:	Aguardando adjudicação
Critério de julgamento:	Menor Preço		
Tratamento Diferenciado ME/EPP:	Exclusividade ME/EPP (inciso I, art. 48, LC 123/2006)		

Aceito e Habilitado por CPF ***.838.***-*8 - LILIAN RIBEIRO DE SANTANA GOULART para ODIMILSOM ALVES PEREIRA, CNPJ 03.930.566/0001-00, melhor lance: R$ 6,4500 (unitário) / R$ 3.225,0000 (total)

Propostas do Item 14

Benefício Me/Epp: Conforme Art. 3ª da Lei Complementar nª 123, de 14 de dezembro de 2006
Equidade de gênero: Conforme termos previsos na Lei nª 14.133/2021 e no Decreto nª 11.430/2023
Programa de integridade: Conforme termos previsos na Lei nª 14.133/2021 e no Decreto nª 12.304/2024

Fornecedor	Valor ofertado	Situação
56.636.562/0001-80 - 56.636.562 MARCIONE PEREIRA MONTEIRO DIAS Benefício Me/Epp: Sim Equidade de gênero: Ouro Programa de integridade: Sim UF endereço: MA	R$ 6,5000 (unitário) R$ 3.250,0000 (total)	-
Marca/Fabricante: mp Modelo/versão: mp Valor proposta: R$ 6,5000 (unitário) R$ 3.250,0000 (total) Valor negociado: Não Realizado Quantidade ofertada: 500		
60.153.984/0001-72 - A G R SABINO LTDA Benefício Me/Epp: Sim Equidade de gênero: Nenhum Programa de integridade: Não UF endereço: MA	R$ 6,4000 (unitário) R$ 3.200,0000 (total)	-
Marca/Fabricante: Conforme TR Modelo/versão: Conforme TR Valor proposta: R$ 6,4000 (unitário) R$ 3.200,0000 (total) Valor negociado: Não Realizado Quantidade ofertada: 500		
24.430.817/0001-68 - A2 COMPANY LTDA Benefício Me/Epp: Sim Equidade de gênero: Bronze Programa de integridade: Sim UF endereço: MA	R$ 5,9500 (unitário) R$ 2.975,0000 (total)	-
Marca/Fabricante: SMD Modelo/versão: SMD Valor proposta: R$ 5,9500 (unitário) R$ 2.975,0000 (total) Valor negociado: Não Realizado Quantidade ofertada: 500		

Termo de Julgamento / Ata da sessão (0381019) SEI 0001760.110000938.0.2026 / pg. 575

Fornecedor	Valor ofertado	Situação
19.567.468/0001-90 - AVANCA COMERCIO E SERVICOS GRAFICOS LTDA Benefício Me/Epp: Sim Equidade de gênero: Ouro Programa de integridade: Sim UF endereço: MA	R$ 6,5000 (unitário) R$ 3.250,0000 (total)	-
Marca/Fabricante: avanca Modelo/versão: Pasta eventos Valor proposta: R$ 6,5000 (unitário) R$ 3.250,0000 (total) Valor negociado: Não Realizado Quantidade ofertada: 500		
18.296.289/0001-01 - D. F. A. BESERRA LTDA Benefício Me/Epp: Sim Equidade de gênero: Nenhum Programa de integridade: Não UF endereço: MA	R$ 6,0000 (unitário) R$ 3.000,0000 (total)	-
Marca/Fabricante: PROPRIA Modelo/versão: PROPRIO Valor proposta: R$ 6,5000 (unitário) R$ 3.250,0000 (total) Valor negociado: Não Realizado Quantidade ofertada: 500		
41.258.385/0001-79 - EDITORA E GRAFICA IMPRIME LTDA Benefício Me/Epp: Sim Equidade de gênero: Prata Programa de integridade: Sim UF endereço: PI	R$ 3,9000 (unitário) R$ 1.950,0000 (total)	Proposta desclassificada
Marca/Fabricante: PROPRIA Modelo/versão: PROPRIO Valor proposta: R$ 6,5000 (unitário) R$ 3.250,0000 (total) Valor negociado: Não Realizado Quantidade ofertada: 500		
06.025.573/0001-56 - FORT COM GRAFICA E EDITORA LTDA Benefício Me/Epp: Sim Equidade de gênero: Ouro Programa de integridade: Sim UF endereço: MA	R$ 6,5000 (unitário) R$ 3.250,0000 (total)	-
Marca/Fabricante: PROPRIA Modelo/versão: CONTRATANTE Valor proposta: R$ 6,5000 (unitário) R$ 3.250,0000 (total) Valor negociado: Não Realizado Quantidade ofertada: 500		
46.161.419/0001-26 - GREEN MULTI COMERCIAL E SERVICOS LTDA Benefício Me/Epp: Sim Equidade de gênero: Ouro Programa de integridade: Sim UF endereço: DF	R$ 6,5000 (unitário) R$ 3.250,0000 (total)	-
Marca/Fabricante: GreenComercial Modelo/versão: Padrão Valor proposta: R$ 6,5000 (unitário) R$ 3.250,0000 (total) Valor negociado: Não Realizado Quantidade ofertada: 500		

Termo de Julgamento / Ata da sessão (0381019) SEI 0001760.110000938.0.2026 / pg. 576

Fornecedor	Valor ofertado	Situação
58.600.411/0001-06 - GUERRA COMERCIO E SERVICOS LTDA Benefício Me/Epp: Sim Equidade de gênero: Nenhum Programa de integridade: Não UF endereço: MG	R$ 5,8500 (unitário) R$ 2.925,0000 (total)	-

Marca/Fabricante: GUERRA
Modelo/versão: GUERRA
Valor proposta: R$ 5,8500 (unitário) R$ 2.925,0000 (total) Valor negociado: Não Realizado Quantidade ofertada: 500

11.195.694/0001-86 - J R CUTRIM COMERCIO E SERVICO LTDA Benefício Me/Epp: Sim Equidade de gênero: Nenhum Programa de integridade: Não UF endereço: MA	R$ 5,9000 (unitário) R$ 2.950,0000 (total)	-

Marca/Fabricante: própria
Modelo/versão: 2026
Valor proposta: R$ 6,5000 (unitário) R$ 3.250,0000 (total) Valor negociado: Não Realizado Quantidade ofertada: 500

53.619.055/0001-40 - J.D. R. DOS SANTOS LTDA Benefício Me/Epp: Sim Equidade de gênero: Nenhum Programa de integridade: Sim UF endereço: PA	R$ 4,0000 (unitário) R$ 2.000,0000 (total)	Fornecedor inabilitado

Marca/Fabricante: PROPRIA
Modelo/versão: DPEMA
Valor proposta: R$ 4,0000 (unitário) R$ 2.000,0000 (total) Valor negociado: Não Realizado Quantidade ofertada: 500

49.704.097/0001-02 - M M O PIRES Benefício Me/Epp: Sim Equidade de gênero: Ouro Programa de integridade: Sim UF endereço: MA	R$ 6,0000 (unitário) R$ 3.000,0000 (total)	-

Marca/Fabricante: proprio
Modelo/versão: conforme solicitado
Valor proposta: R$ 6,0000 (unitário) R$ 3.000,0000 (total) Valor negociado: Não Realizado Quantidade ofertada: 500

57.107.200/0001-65 - NORTE COMERCIO E SERVICOS LTDA Benefício Me/Epp: Sim Equidade de gênero: Ouro Programa de integridade: Sim UF endereço: MG	R$ 6,5000 (unitário) R$ 3.250,0000 (total)	-

Marca/Fabricante: Conforme TR
Modelo/versão: Conforme TR
Valor proposta: R$ 6,5000 (unitário) R$ 3.250,0000 (total) Valor negociado: Não Realizado Quantidade ofertada: 500

Termo de Julgamento / Ata da sessão (0381019) SEI 0001760.110000938.0.2026 / pg. 577

Fornecedor	Valor ofertado	Situação
03.930.566/0001-00 - ODIMILSOM ALVES PEREIRA Benefício Me/Epp: Sim Equidade de gênero: Nenhum Programa de integridade: Não UF endereço: PI	R$ 6,4500 (unitário) R$ 3.225,0000 (total)	Fornecedor habilitado

Marca/Fabricante: Própria
Modelo/versão: Conforme o termo de referência
Valor proposta: R$ 6,5000 (unitário) R$ 3.250,0000 (total) Valor negociado: Não Realizado Quantidade ofertada: 500

59.939.303/0001-17 - SOUSA & MIRANDA COMERCIO E SERVICOS LTDA Benefício Me/Epp: Sim Equidade de gênero: Nenhum Programa de integridade: Não UF endereço: MA	R$ 6,5000 (unitário) R$ 3.250,0000 (total)	-

Marca/Fabricante: WD
Modelo/versão: Pasta em PVC cristal Personalizada
Valor proposta: R$ 6,5000 (unitário) R$ 3.250,0000 (total) Valor negociado: Não Realizado Quantidade ofertada: 500

24.931.756/0001-12 - WORK DISTRIBUIDORA E SERVICO LTDA Benefício Me/Epp: Sim Equidade de gênero: Nenhum Programa de integridade: Não UF endereço: DF	R$ 6,0000 (unitário) R$ 3.000,0000 (total)	-

Marca/Fabricante: propria
Modelo/versão: sob encomenda
Valor proposta: R$ 6,5000 (unitário) R$ 3.250,0000 (total) Valor negociado: Não Realizado Quantidade ofertada: 500

Lances do Item 14

Data/hora	Participante	Lance
27/05/2026 às 09:32:02	24.931.756/0001-12	R$ 6,0000
27/05/2026 às 09:38:04	18.296.289/0001-01	R$ 6,0000
27/05/2026 às 09:38:48	41.258.385/0001-79	R$ 3,9000
27/05/2026 às 09:38:56	11.195.694/0001-86	R$ 5,9000
27/05/2026 às 09:40:25	03.930.566/0001-00	R$ 6,4500

Termo de Julgamento / Ata da sessão (0381019) SEI 0001760.110000938.0.2026 / pg. 578

GOVERNO DO ESTADO DO MARANHÃO
DEFENSORIA PUBLICA DO ESTADO MARANHÃO

TERMO DE JULGAMENTO

UASG 453747 - DEFENSORIA PÚBLICA DO ESTADO DO MARANHÃO

PREGÃO 90012/2026

Fundamentação legal:	Lei 14.133/2021	Característica:	SRP - Registro de Preço
Critério de julgamento:	Menor Preço / Maior Desconto	Modo de disputa:	Aberto
Compra emergencial:	Não	UF da UASG:	MA
Objeto da compra:	Registro de Preços para futura aquisição de materiais gráficos, conforme especificações, quantitativos, padrões de qualidade e condições estabelecidas no Termo de Referência, destinados a atender as demandas da Defensoria Pública, observadas as condições estabelecidas neste Edital e seus anexos.		
Entrega de propostas:	De 12/05/2026 às 08:00 até 27/05/2026 às 09:30		
Abertura da sessão pública:	Dia 27/05/2026 às 09:30 (horário de Brasília)		

Mensagens do chat da compra

Responsável	Data/Hora	Mensagem
Sistema	27/05/2026 às 09:30:02	A sessão pública está aberta. Até 20 itens poderão estar em disputa simultaneamente e o período de abertura para disputa será entre 09:30 e 17:00. Mantenham-se conectados.
Sistema	27/05/2026 às 09:30:37	Bom dia, Senhores Licitantes. Sou a Pregoeira Lílian Goulart e, juntamente com os demais membros da equipe, conduzirei esta sessão licitatória.
Sistema	27/05/2026 às 09:30:46	O objeto desta licitação é Registro de Preços para futura aquisição de materiais gráficos, conforme especificações, quantitativos, padrões de qualidade e condições estabelecidas no Termo de Referência, destinados a atender as demandas da Defensoria Pública, observadas as condições estabelecidas no Edital e seus anexos.
Sistema	27/05/2026 às 09:30:56	Por favor, enviem seus lances com responsabilidade.
Sistema	27/05/2026 às 10:07:50	A etapa de julgamento de propostas foi iniciada. Para acompanhá-la acesse a opção "Seleção de fornecedores" na linha do tempo.
Sistema	27/05/2026 às 10:28:26	Aguardamos o envio dos anexos. A sessão será retomada as 14:30 horas.
Sistema	27/05/2026 às 14:36:20	Informamos que o prazo mínimo permitido pelo sistema é de 2 (duas) horas. Contudo, considerando que o prazo efetivamente concedido à licitante foi de 1 (uma) hora, esclarecemos que, embora no sistema conste o período de 2 (duas) horas, a ausência de envio do anexo dentro do prazo concedido implicará a desclassificação da empresa.
Sistema	27/05/2026 às 15:10:52	Senhores licitantes, informo que os documentos encaminhados se encontram sob análise do setor técnico competente, bem como os demais documentos estão sendo analisados por esta Comissão. Diante disso, a sessão será suspensa neste momento, com retomada prevista para o dia 28/05/2026, às 14:30 horas.
Sistema	28/05/2026 às 11:47:41	Informamos que a sessão anteriormente marcada para hoje, às 14h30, em razão das diligências realizadas junto às empresas em análise, será remarcada para hoje, às 16h30.
Sistema	28/05/2026 às 16:34:14	Boa tarde, Srs. Licitantes.
Sistema	28/05/2026 às 16:34:34	A sessão pública está sendo retomada neste momento.

Termo de Julgamento / Ata da sessão (0381019) SEI 0001760.110000938.0.2026 / pg. 579

Responsável	Data/Hora	Mensagem
Sistema	28/05/2026 às 16:34:54	Informamos que o setor técnico competente realizou diligência, por meio de e-mail, junto à empresa J.D.R. DOS SANTOS LTDA., com o objetivo de sanar dúvidas relativas à proposta adequada e à documentação de habilitação, especialmente quanto ao Balanço Patrimonial referente ao exercício de 2025. A referida diligência será devidamente juntada na aba "Diligência" do sistema.
Sistema	28/05/2026 às 16:37:50	Após a realização das diligências e da análise das propostas adequadas e da documentação de habilitação técnica relativas aos Grupos 01 ao 07, bem como da comprovação de exequibilidade referente aos Grupos 01 e 02, o Setor de Material emitiu parecer técnico, cuja íntegra encontra-se disponibilizada no quadro de avisos.
Sistema	28/05/2026 às 16:38:40	Informamos que, em relação à empresa J.D.R. DOS SANTOS LTDA., o Balanço Patrimonial referente ao exercício de 2025, apresentado em sede de diligência e já disponibilizado no sistema, encontra-se apenas com protocolo de solicitação de registro perante a Junta Comercial do Estado do Pará, realizado na presente data (28/05/2026), sem a comprovação do efetivo registro/autenticação do documento.
Sistema	28/05/2026 às 16:39:03	Nos termos do art. 69, inciso I, da Lei nª 14.133/2021, a habilitação econômico-financeira será comprovada mediante apresentação do balanço patrimonial e demais demonstrações contábeis exigíveis. Ademais, a comprovação da regularidade e validade das demonstrações contábeis deve observar a legislação específica aplicável, a qual exige o devido registro/autenticação perante a Junta Comercial competente...
Sistema	28/05/2026 às 16:39:25	...condição indispensável para conferir autenticidade, eficácia jurídica e validade ao documento contábil apresentado.
Sistema	28/05/2026 às 16:39:38	Dessa forma, considerando que o documento apresentado não se encontra efetivamente registrado na Junta Comercial, em desacordo com a exigência editalícia e com as normas aplicáveis à habilitação econômico-financeira, não resta alternativa senão a inabilitação da licitante no sistema.
Sistema	28/05/2026 às 16:39:49	Solicita-se aos interessados o acompanhamento da sessão.
Sistema	28/05/2026 às 16:40:09	Diante da manifestação do setor técnico competente, as empresas EDITORA E GRAFICA IMPRIME LTDA., para os Grupos 01 e 02, e SOUSA & MIRANDA COMERCIO E SERVICOS LTDA., para os Grupos 06 e 07, serão desclassificadas por não atenderem às especificações técnicas exigidas no instrumento convocatório, conforme fundamentação constante no parecer técnico acostado ao quadro de avisos.
Sistema	28/05/2026 às 16:40:24	Ainda a título de registro, cumpre consignar que a empresa EDITORA E GRAFICA IMPRIME LTDA., além de não atender às especificações técnicas exigidas no instrumento convocatório, apresentou apenas a Certidão Negativa de Débitos da Dívida Ativa Estadual, deixando de apresentar a Certidão Negativa de Débitos Tributários Estaduais.
Sistema	28/05/2026 às 16:40:32	Ressalta-se, ainda, que esta Pregoeira realizou tentativa de emissão do referido documento por meio do sítio eletrônico oficial competente, contudo, sem êxito.
Sistema	28/05/2026 às 16:40:45	No que se refere à empresa J.D.R. DOS SANTOS LTDA., para os Grupos 03, 04 e 05, a licitante será inabilitada por não apresentar o Balanço Patrimonial referente ao exercício de 2025 devidamente registrado na Junta Comercial competente, em desacordo com a exigência editalícia e com o disposto no art. 69, inciso I, da Lei nª 14.133/2021, conforme manifestação desta Pregoeira registrada no chat da sessão.
Sistema	28/05/2026 às 16:41:02	Solicitamos aos licitantes que acompanhem os registros e atos da sessão diretamente pelo sistema.
Sistema	28/05/2026 às 16:52:21	Em continuidade, será realizada a convocação das próximas empresas classificadas para os Grupos 01, 02, 03, 04, 05, 06 e 07.
Sistema	28/05/2026 às 17:15:25	Senhores licitantes, informo que os documentos encaminhados ao término do prazo concedido serão submetidos à análise do setor técnico competente, enquanto os demais documentos de habilitação e propostas permanecem em análise por esta Comissão.
Sistema	28/05/2026 às 17:15:28	Diante disso, a sessão será suspensa neste momento, com retomada prevista para o dia 29/05/2026, às 10h30.
Sistema	29/05/2026 às 10:37:11	Bom dia, Srs. Licitantes
Sistema	29/05/2026 às 10:37:22	A sessão pública está sendo retomada neste momento.

Termo de Julgamento / Ata da sessão (0381019) SEI 0001760.110000938.0.2026 / pg. 580

Responsável	Data/Hora	Mensagem
Sistema	29/05/2026 às 10:41:46	Inicialmente, cumpre informar que, ao acessar o sistema da licitação, verificou-se solicitação de prorrogação de prazo para envio de anexos da empresa QUEIROZ PAPEIS LTDA. referente aos Grupos 03 e 05, acompanhada da respectiva justificativa.
Sistema	29/05/2026 às 10:41:56	Considerando que situação semelhante já foi anteriormente apreciada por esta Pregoeira em observância ao princípio da isonomia, decidiu-se pela concessão de prazo improrrogável de 01 (uma) hora para envio da documentação pendente, sob pena de desclassificação da proposta, nos termos do instrumento convocatório.
Sistema	29/05/2026 às 10:44:44	Informamos que esta Comissão/Pregoeira aguarda o parecer técnico do setor competente quanto à análise das demais empresas participantes. Solicita-se, por gentileza, que aguardem alguns instantes para continuidade da sessão.
Sistema	29/05/2026 às 11:37:04	Em continuidade, informamos que o setor técnico competente realizou a análise dos documentos encaminhados pelas empresas J.D.R. DOS SANTOS LTDA., para os Grupos 01, 02, 06 e 07, e FORT COM GRAFICA E EDITORA LTDA., para o Grupo 04, concluindo, conforme despacho que será disponibilizado integralmente no quadro de avisos do sistema, pela aceitação das propostas adequadas e da documentação técnica apresentada.
Sistema	29/05/2026 às 11:37:16	Informamos que, em relação à empresa J.D.R. DOS SANTOS LTDA., o Balanço Patrimonial referente ao exercício de 2025, apresentado em diligência anteriormente realizada e já disponibilizado no sistema, encontra-se acompanhado apenas do protocolo de solicitação de registro perante a Junta Comercial do Estado do Pará, protocolado em 28/05/2026, sem a devida comprovação do efetivo registro/autenticação do documento pelo órgão competente.
Sistema	29/05/2026 às 11:37:30	Cumpre registrar, ainda, que, em consulta realizada ao SICAF na presente data 29/05/2026, constatou-se a disponibilização do mesmo documento, igualmente desacompanhado da comprovação de registro definitivo na Junta Comercial.
Sistema	29/05/2026 às 11:37:40	Portanto, nos termos do art. 69, inciso I, da Lei nª 14.133/2021, a qualificação econômico-financeira deve ser comprovada mediante a apresentação do balanço patrimonial e das demonstrações contábeis exigíveis na forma da lei. Ademais, a comprovação da regularidade, autenticidade e validade das demonstrações contábeis deve observar a legislação específica aplicável, a qual exige o devido registro/autenticação perante a Junta Comercial competente,
Sistema	29/05/2026 às 11:37:49	Dessa forma, considerando que o Balanço Patrimonial apresentado pela licitante não se encontra efetivamente registrado/autenticado na Junta Comercial, em desacordo com a exigência editalícia e com as normas aplicáveis à habilitação econômico-financeira, esta Comissão/Pregoeira conclui pelo não atendimento dos requisitos de habilitação, não restando alternativa senão a inabilitação da licitante no sistema.
Sistema	29/05/2026 às 11:38:00	Declara-se que, após a análise da proposta ajustada, dos documentos técnicos apresentados e dos documentos de habilitação a empresa FORT COM GRAFICA E EDITORA LTDA., inscrita no CNPJ nª 06.025.573/0001-56, para o Grupo 04 encontra-se regularmente classificada e habilitada no certame, conforme manifestação do setor técnico competente, registrada no quadro de avisos.
Sistema	29/05/2026 às 11:38:07	Registra-se, ainda, a concordância desta Pregoeira quanto à análise dos documentos de habilitação, de competência do setor de Licitação.
Sistema	29/05/2026 às 11:39:10	No que se refere à empresa J.D.R. DOS SANTOS LTDA., para os Grupos 01, 02, 06 e 07, a licitante será inabilitada por não apresentar o Balanço Patrimonial referente ao exercício de 2025 devidamente registrado na Junta Comercial competente, em desacordo com a exigência editalícia e com o disposto no art. 69, inciso I, da Lei nª 14.133/2021, conforme manifestação desta Pregoeira registrada no chat da sessão.
Sistema	29/05/2026 às 11:39:18	Solicitamos aos licitantes que acompanhem os registros e atos da sessão diretamente pelo sistema.
Sistema	29/05/2026 às 11:55:44	Em continuidade faremos a convocação das próximas colocadas para os Grupos 01, 02, 06 e 07. Por favor, acompanhem.
Sistema	29/05/2026 às 12:04:40	Quanto a documentação enviada para os grupos 03 e 05, serão enviadas para análise pelo setor técnico competente. A sessão será suspensa e a continuidade ocorrerá hoje 29/05/2026, às 15:00 horas.
Sistema	29/05/2026 às 15:21:38	Boa tarde, Srs. Licitantes.
Sistema	29/05/2026 às 15:21:45	A sessão pública está sendo retomada neste momento.

Termo de Julgamento / Ata da sessão (0381019) SEI 0001760.110000938.0.2026 / pg. 581

Responsável	Data/Hora	Mensagem
Sistema	29/05/2026 às 16:21:05	Informamos que os documentos encaminhados pelas licitantes foram remetidos ao setor técnico competente para análise e emissão de parecer técnico. Diante disso, a presente sessão será suspensa, com continuidade prevista para o dia 01/06/2026, às 14h00.
Sistema	01/06/2026 às 14:09:13	Boa tarde, Srs. Licitantes.
Sistema	01/06/2026 às 14:09:20	A sessão pública está sendo retomada neste momento.
Sistema	01/06/2026 às 14:11:36	Informamos que os documentos apresentados pelas empresas ODIMILSOM ALVES PEREIRA, GUERRA COMÉRCIO E SERVIÇOS LTDA. e J R CUTRIM COMÉRCIO E SERVIÇO LTDA. ainda se encontram em análise pelo setor técnico competente, aguardando-se a emissão dos respectivos pareceres técnicos.
Sistema	01/06/2026 às 14:12:12	Em continuidade no que se refere à documentação de habilitação da empresa J. R. CUTRIM COMÉRCIO E SERVIÇO LTDA., classificada para o Grupo 07, registra-se que a licitante não encaminhou os documentos de habilitação solicitados no prazo inicialmente estabelecido, motivo pelo qual esta Pregoeira procedeu à verificação das condições de habilitação por meio de consulta ao SICAF e demais diligências cabíveis.
Sistema	01/06/2026 às 14:12:27	Diante disso, esta Pregoeira realizou consulta ao SICAF para verificação das condições de habilitação da empresa, constatando que as certidões de regularidade fiscal estadual e municipal encontram-se vencidas. Ademais, em diligência realizada junto ao portal da Secretaria de Estado da Fazenda, não foi possível emitir as certidões estaduais na presente data em razão de indisponibilidade do sistema.
Sistema	01/06/2026 às 14:12:41	Quanto à certidão municipal, verificou-se a necessidade de atualização da documentação correspondente.
Sistema	01/06/2026 às 14:12:53	Verificou-se, ainda, que a Certidão de Falência e Concordata constante no SICAF encontra-se vencida. Em consulta ao portal do Tribunal de Justiça do Maranhão, também não foi possível a emissão de nova certidão neste momento.
Sistema	01/06/2026 às 14:13:03	No que se refere à qualificação econômico-financeira, constatou-se que o SICAF apresenta apenas os Balanços Patrimoniais dos exercícios de 2023 e 2024. Contudo, considerando que o Balanço Patrimonial referente ao exercício de 2025 já se encontra legalmente exigível, faz-se necessária sua apresentação, devidamente registrado na Junta Comercial competente.
Sistema	01/06/2026 às 14:13:12	Diante do exposto, com fundamento no poder-dever de diligência previsto na Lei nª 14.133/2021, esta Pregoeira promoverá diligência junto à empresa para apresentação dos documentos de habilitação pendentes. Para tanto, será concedido o prazo de 02 (duas) horas para atendimento da solicitação.
Sistema	01/06/2026 às 14:13:36	Solicita-se aos licitantes que acompanhem o andamento da sessão por meio do sistema.
Sistema	01/06/2026 às 14:16:34	Informamos que o setor técnico competente realizou diligência, por meio de e-mail, junto às empresas QUEIROZ PAPEIS LTDA, com o objetivo de sanar dúvidas relativas às propostas adequadas. A referida diligência será devidamente juntada na aba “Diligência” do sistema.
Sistema	01/06/2026 às 14:25:12	Após a realização das diligências e da análise das propostas adequadas e da documentação de habilitação técnica relativas aos Grupos 03 e 05 o Setor de Material emitiu parecer técnico, cuja íntegra encontra-se disponibilizada no quadro de avisos.
Sistema	01/06/2026 às 14:25:29	Declara-se que, após a análise da proposta ajustada, dos documentos técnicos apresentados, dos documentos de habilitação e da diligência realizada a empresa QUEIROZ PAPEIS LTDA., inscrita no CNPJ nª 30.399.251/0001-51, para os Grupo 03 e 05, encontra-se regularmente classificada e habilitada no certame, conforme manifestação do setor técnico competente, registrada no quadro de avisos.
Sistema	01/06/2026 às 14:25:38	Registra-se, ainda, a concordância desta Pregoeira quanto à análise dos documentos de habilitação, de competência do setor de Licitação.
Sistema	01/06/2026 às 14:25:51	Por favor acompanhem no sistema.

Eventos da compra

Termo de Julgamento / Ata da sessão (0381019) SEI 0001760.110000938.0.2026 / pg. 582

Data/Hora	Descrição
27/05/2026 às 09:30:02	Abertura da sessão pública
27/05/2026 às 10:07:48	Início da etapa de julgamento de propostas

Grupo 3

Valor estimado: R$ 166.000,0000 (total)

Situação: Aguardando adjudicação

Aceito e Habilitado por CPF ***.838.***-*8 - LILIAN RIBEIRO DE SANTANA GOULART para QUEIROZ PAPEIS LTDA, CNPJ 30.399.251/0001-51, melhor lance: R$ 125.800,0000 (total)

Propostas do Grupo G3

Benefício Me/Epp: Conforme Art. 3ª da Lei Complementar nª 123, de 14 de dezembro de 2006
Equidade de gênero: Conforme termos previsos na Lei nª 14.133/2021 e no Decreto nª 11.430/2023
Programa de integridade: Conforme termos previsos na Lei nª 14.133/2021 e no Decreto nª 12.304/2024

Fornecedor	Valor ofertado	Situação
56.636.562/0001-80 - 56.636.562 MARCIONE PEREIRA MONTEIRO DIAS Benefício Me/Epp: Sim Equidade de gênero: Ouro Programa de integridade: Sim UF endereço: MA	R$ 166.000,0000 (total)	-
Valor proposta: R$ 166.000,0000 (total) Valor negociado: Não Realizado		
60.153.984/0001-72 - A G R SABINO LTDA Benefício Me/Epp: Sim Equidade de gênero: Nenhum Programa de integridade: Não UF endereço: MA	R$ 160.650,0000 (total)	-
Valor proposta: R$ 160.650,0000 (total) Valor negociado: Não Realizado		
24.430.817/0001-68 - A2 COMPANY LTDA Benefício Me/Epp: Sim Equidade de gênero: Bronze Programa de integridade: Sim UF endereço: MA	R$ 163.435,0000 (total)	-
Valor proposta: R$ 163.435,0000 (total) Valor negociado: Não Realizado		
19.567.468/0001-90 - AVANCA COMERCIO E SERVICOS GRAFICOS LTDA Benefício Me/Epp: Sim Equidade de gênero: Ouro Programa de integridade: Sim UF endereço: MA	R$ 166.000,0000 (total)	-
Valor proposta: R$ 166.000,0000 (total) Valor negociado: Não Realizado		

Termo de Julgamento / Ata da sessão (0381019) SEI 0001760.110000938.0.2026 / pg. 584

Fornecedor	Valor ofertado	Situação
18.296.289/0001-01 - D. F. A. BESERRA LTDA Benefício Me/Epp: Sim Equidade de gênero: Nenhum Programa de integridade: Não UF endereço: MA	R$ 162.900,0000 (total)	-
Valor proposta: R$ 166.000,0000 (total) Valor negociado: Não Realizado		
41.258.385/0001-79 - EDITORA E GRAFICA IMPRIME LTDA Benefício Me/Epp: Sim Equidade de gênero: Prata Programa de integridade: Sim UF endereço: PI	R$ 165.250,0000 (total)	-
Valor proposta: R$ 166.000,0000 (total) Valor negociado: Não Realizado		
06.025.573/0001-56 - FORT COM GRAFICA E EDITORA LTDA Benefício Me/Epp: Sim Equidade de gênero: Ouro Programa de integridade: Sim UF endereço: MA	R$ 166.000,0000 (total)	-
Valor proposta: R$ 166.000,0000 (total) Valor negociado: Não Realizado		
46.161.419/0001-26 - GREEN MULTI COMERCIAL E SERVICOS LTDA Benefício Me/Epp: Sim Equidade de gênero: Ouro Programa de integridade: Sim UF endereço: DF	R$ 166.000,0000 (total)	-
Valor proposta: R$ 166.000,0000 (total) Valor negociado: Não Realizado		
58.600.411/0001-06 - GUERRA COMERCIO E SERVICOS LTDA Benefício Me/Epp: Sim Equidade de gênero: Nenhum Programa de integridade: Não UF endereço: MG	R$ 141.099,0000 (total)	-
Valor proposta: R$ 141.099,0000 (total) Valor negociado: Não Realizado		
11.195.694/0001-86 - J R CUTRIM COMERCIO E SERVICO LTDA Benefício Me/Epp: Sim Equidade de gênero: Nenhum Programa de integridade: Não UF endereço: MA	R$ 136.500,0000 (total)	-
Valor proposta: R$ 166.000,0000 (total) Valor negociado: Não Realizado		
53.619.055/0001-40 - J.D. R. DOS SANTOS LTDA Benefício Me/Epp: Sim Equidade de gênero: Nenhum Programa de integridade: Sim UF endereço: PA	R$ 90.500,0000 (total)	Fornecedor inabilitado
Valor proposta: R$ 90.500,0000 (total) Valor negociado: Não Realizado		

Termo de Julgamento / Ata da sessão (0381019) SEI 0001760.110000938.0.2026 / pg. 585

Fornecedor	Valor ofertado	Situação
07.894.222/0001-44 - QUATROCOR GRAFICA E EDITORA LTDA Benefício Me/Epp: Não Equidade de gênero: Ouro Programa de integridade: Sim UF endereço: SP	R$ 166.000,0000 (total)	-
Valor proposta: R$ 166.000,0000 (total) Valor negociado: Não Realizado		
30.399.251/0001-51 - QUEIROZ PAPEIS LTDA Benefício Me/Epp: Sim Equidade de gênero: Ouro Programa de integridade: Não UF endereço: MA	R$ 125.800,0000 (total)	Fornecedor habilitado
Valor proposta: R$ 166.000,0000 (total) Valor negociado: Não Realizado		
59.939.303/0001-17 - SOUSA & MIRANDA COMERCIO E SERVICOS LTDA Benefício Me/Epp: Sim Equidade de gênero: Nenhum Programa de integridade: Não UF endereço: MA	R$ 165.800,0000 (total)	-
Valor proposta: R$ 165.800,0000 (total) Valor negociado: Não Realizado		

Mensagens do chat do Grupo G3

Responsável	Data/Hora	Mensagem
Sistema	27/05/2026 às 09:30:08	O item G3 foi aberto. Solicitamos o envio de lances.
Sistema	27/05/2026 às 09:42:59	O item G3 está aguardando decisão de reinício ou encerramento da etapa aberta pelo comprador.
Sistema	27/05/2026 às 09:43:15	O item G3 está encerrado.
Sistema para o participante 53.619.055/0001-40	27/05/2026 às 10:11:48	Bom dia, Sr. Licitante.
Sistema para o participante 53.619.055/0001-40	27/05/2026 às 10:12:01	A administração tem interesse em negociar. O seu último lance é o seu menor valor?
Sistema para o participante 53.619.055/0001-40	27/05/2026 às 10:12:05	A empresa tem 10 minutos para responder.
Sistema para o participante 53.619.055/0001-40	27/05/2026 às 10:25:05	Sr. Fornecedor J.D. R. DOS SANTOS LTDA, CNPJ 53.619.055/0001-40, você foi convocado para enviar anexos para o item G3. Prazo para encerrar o envio: 14:19:00 do dia 27/05/2026. Justificativa: Conforme o Edital. A pregoeira solicitará ao licitante melhor classificado que, no prazo de 02 (duas) horas, envie a proposta adequada ao último lance ofertado, sob pena de desclassificação. Bem como a documentação de habilitação..
Pelo participante 53.619.055/0001-40	27/05/2026 às 12:05:52	O item G3 teve a convocação para envio de anexos encerrada às 12:05:52 de 27/05/2026. 12 anexos foram enviados pelo fornecedor J.D. R. DOS SANTOS LTDA, CNPJ 53.619.055/0001-40.
Sistema	28/05/2026 às 16:42:52	O item G3 está na etapa de julgamento de proposta no período de intenção de recursos, com acréscimo de 10 minutos a partir de agora - até 28/05/2026 16:52:52.
Sistema	28/05/2026 às 16:54:32	O item G3 está na etapa de habilitação de fornecedores no período de intenção de recursos, com acréscimo de 10 minutos a partir de agora - até 28/05/2026 17:04:32.

Termo de Julgamento / Ata da sessão (0381019) SEI 0001760.110000938.0.2026 / pg. 586

Responsável	Data/Hora	Mensagem
Sistema para o participante 30.399.251/0001-51	28/05/2026 às 16:57:39	Boa tarde, Sr. Licitante.
Sistema para o participante 30.399.251/0001-51	28/05/2026 às 16:57:45	A administração tem interesse em negociar. O seu último lance é o seu menor valor?
Sistema para o participante 30.399.251/0001-51	28/05/2026 às 16:57:49	A empresa tem 10 minutos para responder.
Sistema para o participante 30.399.251/0001-51	28/05/2026 às 17:06:32	Sr. Fornecedor QUEIROZ PAPEIS LTDA, CNPJ 30.399.251/0001-51, você foi convocado para enviar anexos para o item G3. Prazo para encerrar o envio: 09:01:00 do dia 29/05/2026. Justificativa: Conforme o Edital. A pregoeira solicitará ao licitante melhor classificado que, no prazo de 02 (duas) horas, envie a proposta adequada ao último lance ofertado, sob pena de desclassificação. Bem como a documentação de habilitação..
Sistema para o participante 30.399.251/0001-51	29/05/2026 às 09:01:00	O item G3 teve a convocação para envio de anexos encerrada às 09:01:00 de 29/05/2026. Nenhum anexo foi enviado pelo fornecedor QUEIROZ PAPEIS LTDA, CNPJ 30.399.251/0001-51.
Pelo participante 30.399.251/0001-51	29/05/2026 às 09:40:54	Bom Dia ! Senhor pregoeiro peço por genilteza que nos conceda um novo prazo para envio dos anexos , pois ficamos sem acesso a internet na tarde de ontem .
Sistema para o participante 30.399.251/0001-51	29/05/2026 às 10:42:37	Sr. Fornecedor QUEIROZ PAPEIS LTDA, CNPJ 30.399.251/0001-51, você foi convocado para enviar anexos para o item G3. Prazo para encerrar o envio: 12:43:00 do dia 29/05/2026. Justificativa: Prorrogação de prazo. .
Pelo participante 30.399.251/0001-51	29/05/2026 às 11:24:15	O item G3 teve a convocação para envio de anexos encerrada às 11:24:15 de 29/05/2026. 2 anexos foram enviados pelo fornecedor QUEIROZ PAPEIS LTDA, CNPJ 30.399.251/0001-51.
Sistema	01/06/2026 às 14:26:16	O item G3 está na etapa de julgamento de proposta no período de intenção de recursos, com acréscimo de 10 minutos a partir de agora - até 01/06/2026 14:36:16.
Sistema	01/06/2026 às 14:42:57	O item G3 está na etapa de habilitação de fornecedores no período de intenção de recursos, com acréscimo de 10 minutos a partir de agora - até 01/06/2026 14:52:57.

Eventos do Grupo G3

Data/Hora	Descrição
27/05/2026 às 09:30:08	Item aberto para lances.
27/05/2026 às 09:42:59	Item aguardando decisão sobre reinício ou encerramento da etapa aberta.
27/05/2026 às 09:43:15	Item com etapa aberta encerrada.
27/05/2026 às 09:43:15	Item encerrado para lances.
27/05/2026 às 10:25:05	Fornecedor J.D. R. DOS SANTOS LTDA, CNPJ 53.619.055/0001-40 convocado para o envio de anexo. Prazo para encerrar o envio: 14:19:00 do dia 27/05/2026. Justificativa: Conforme o Edital. A pregoeira solicitará ao licitante melhor classificado que, no prazo de 02 (duas) horas, envie a proposta adequada ao último lance ofertado, sob pena de desclassificação. Bem como a documentação de habilitação..
27/05/2026 às 12:05:52	Fornecedor J.D. R. DOS SANTOS LTDA, CNPJ 53.619.055/0001-40 finalizou o envio de anexo.
28/05/2026 às 16:42:52	Fornecedor J.D. R. DOS SANTOS LTDA, CNPJ 53.619.055/0001-40 teve a proposta aceita, melhor lance: R$ 90.500,0000. Motivo: A proposta adequada apresentada atende aos requisitos estabelecidos no Edital..
28/05/2026 às 16:54:32	Fornecedor J.D. R. DOS SANTOS LTDA, CNPJ 53.619.055/0001-40 foi inabilitado. Motivo: A empresa não apresentou o Balanço Patrimonial referente ao exercício de 2025 devidamente registrado na Junta Comercial competente, em desacordo com a exigência prevista no Edital. .

Termo de Julgamento / Ata da sessão (0381019) SEI 0001760.110000938.0.2026 / pg. 587

Data/Hora	Descrição
28/05/2026 às 17:06:32	Fornecedor QUEIROZ PAPEIS LTDA, CNPJ 30.399.251/0001-51 convocado para o envio de anexo. Prazo para encerrar o envio: 09:01:00 do dia 29/05/2026. Justificativa: Conforme o Edital. A pregoeira solicitará ao licitante melhor classificado que, no prazo de 02 (duas) horas, envie a proposta adequada ao último lance ofertado, sob pena de desclassificação. Bem como a documentação de habilitação..
29/05/2026 às 10:42:37	Fornecedor QUEIROZ PAPEIS LTDA, CNPJ 30.399.251/0001-51 convocado para o envio de anexo. Prazo para encerrar o envio: 12:43:00 do dia 29/05/2026. Justificativa: Prorrogação de prazo. .
29/05/2026 às 11:24:15	Fornecedor QUEIROZ PAPEIS LTDA, CNPJ 30.399.251/0001-51 finalizou o envio de anexo.
01/06/2026 às 14:26:16	Fornecedor QUEIROZ PAPEIS LTDA, CNPJ 30.399.251/0001-51 teve a proposta aceita, melhor lance: R$ 125.800,0000. Motivo: A proposta adequada apresentada atende aos requisitos estabelecidos no Edital..
01/06/2026 às 14:42:57	Fornecedor QUEIROZ PAPEIS LTDA, CNPJ 30.399.251/0001-51 foi habilitado.
01/06/2026 às 14:54:22	Encerramento da sessão 1 de julgamento / habilitação.

Item 15 do Grupo G3 - Certificado

Certificado Tipo: Conclusão De Curso, Material: Papel Couchê, Cor: Branca, Gramatura: 150G/M2, Comprimento: 297MM, Largura: 210MM, Tipo Impressão: Ofsete, Características Adicionais: Conforme Modelo Do Órgão

Quantidade:	300	Valor estimado:	R$ 92,5000 (unitário)
Unidade de fornecimento:	Unidade		R$ 27.750,0000 (total)
		Situação:	Aguardando adjudicação
Critério de julgamento:	Menor Preço		

Aceito e Habilitado por CPF ***.838.***-*8 - LILIAN RIBEIRO DE SANTANA GOULART para QUEIROZ PAPEIS LTDA, CNPJ 30.399.251/0001-51, melhor lance: R$ 70,0000 (unitário) / R$ 21.000,0000 (total)

Propostas do Item 15

Benefício Me/Epp: Conforme Art. 3ª da Lei Complementar nª 123, de 14 de dezembro de 2006
Equidade de gênero: Conforme termos previsos na Lei nª 14.133/2021 e no Decreto nª 11.430/2023
Programa de integridade: Conforme termos previsos na Lei nª 14.133/2021 e no Decreto nª 12.304/2024

Fornecedor	Valor ofertado	Situação
56.636.562/0001-80 - 56.636.562 MARCIONE PEREIRA MONTEIRO DIAS Benefício Me/Epp: Sim Equidade de gênero: Ouro Programa de integridade: Sim UF endereço: MA	R$ 92,5000 (unitário) R$ 27.750,0000 (total)	-

Marca/Fabricante:	mp				
Modelo/versão:	mp				
Valor proposta:	R$ 92,5000 (unitário) R$ 27.750,0000 (total)	Valor negociado:	Não Realizado	Quantidade ofertada:	300

Termo de Julgamento / Ata da sessão (0381019) SEI 0001760.110000938.0.2026 / pg. 588

Fornecedor	Valor ofertado	Situação
60.153.984/0001-72 - A G R SABINO LTDA Benefício Me/Epp: Sim Equidade de gênero: Nenhum Programa de integridade: Não UF endereço: MA	R$ 92,0000 (unitário) R$ 27.600,0000 (total)	-
Marca/Fabricante: Conforme TR Modelo/versão: Conforme TR Valor proposta: R$ 92,0000 (unitário) R$ 27.600,0000 (total) Valor negociado: Não Realizado Quantidade ofertada: 300		
24.430.817/0001-68 - A2 COMPANY LTDA Benefício Me/Epp: Sim Equidade de gênero: Bronze Programa de integridade: Sim UF endereço: MA	R$ 92,4500 (unitário) R$ 27.735,0000 (total)	-
Marca/Fabricante: SMD Modelo/versão: SMD Valor proposta: R$ 92,4500 (unitário) R$ 27.735,0000 (total) Valor negociado: Não Realizado Quantidade ofertada: 300		
19.567.468/0001-90 - AVANCA COMERCIO E SERVICOS GRAFICOS LTDA Benefício Me/Epp: Sim Equidade de gênero: Ouro Programa de integridade: Sim UF endereço: MA	R$ 92,5000 (unitário) R$ 27.750,0000 (total)	-
Marca/Fabricante: avanca Modelo/versão: Certificado Valor proposta: R$ 92,5000 (unitário) R$ 27.750,0000 (total) Valor negociado: Não Realizado Quantidade ofertada: 300		
18.296.289/0001-01 - D. F. A. BESERRA LTDA Benefício Me/Epp: Sim Equidade de gênero: Nenhum Programa de integridade: Não UF endereço: MA	R$ 91,0000 (unitário) R$ 27.300,0000 (total)	-
Marca/Fabricante: PROPRIA Modelo/versão: PROPRIO Valor proposta: R$ 92,5000 (unitário) R$ 27.750,0000 (total) Valor negociado: Não Realizado Quantidade ofertada: 300		
41.258.385/0001-79 - EDITORA E GRAFICA IMPRIME LTDA Benefício Me/Epp: Sim Equidade de gênero: Prata Programa de integridade: Sim UF endereço: PI	R$ 90,0000 (unitário) R$ 27.000,0000 (total)	-
Marca/Fabricante: PROPRIA Modelo/versão: PROPRIO Valor proposta: R$ 92,5000 (unitário) R$ 27.750,0000 (total) Valor negociado: Não Realizado Quantidade ofertada: 300		

Termo de Julgamento / Ata da sessão (0381019) SEI 0001760.110000938.0.2026 / pg. 589

Fornecedor	Valor ofertado	Situação
06.025.573/0001-56 - FORT COM GRAFICA E EDITORA LTDA Benefício Me/Epp: Sim Equidade de gênero: Ouro Programa de integridade: Sim UF endereço: MA	R$ 92,5000 (unitário) R$ 27.750,0000 (total)	-
Marca/Fabricante: PROPRIA Modelo/versão: contratante Valor proposta: R$ 92,5000 (unitário) R$ 27.750,0000 (total) Valor negociado: Não Realizado Quantidade ofertada: 300		
46.161.419/0001-26 - GREEN MULTI COMERCIAL E SERVICOS LTDA Benefício Me/Epp: Sim Equidade de gênero: Ouro Programa de integridade: Sim UF endereço: DF	R$ 92,5000 (unitário) R$ 27.750,0000 (total)	-
Marca/Fabricante: GreenComercial Modelo/versão: Padrão Valor proposta: R$ 92,5000 (unitário) R$ 27.750,0000 (total) Valor negociado: Não Realizado Quantidade ofertada: 300		
58.600.411/0001-06 - GUERRA COMERCIO E SERVICOS LTDA Benefício Me/Epp: Sim Equidade de gênero: Nenhum Programa de integridade: Não UF endereço: MG	R$ 78,6300 (unitário) R$ 23.589,0000 (total)	-
Marca/Fabricante: GUERRA Modelo/versão: GUERRA Valor proposta: R$ 78,6300 (unitário) R$ 23.589,0000 (total) Valor negociado: Não Realizado Quantidade ofertada: 300		
11.195.694/0001-86 - J R CUTRIM COMERCIO E SERVICO LTDA Benefício Me/Epp: Sim Equidade de gênero: Nenhum Programa de integridade: Não UF endereço: MA	R$ 82,0000 (unitário) R$ 24.600,0000 (total)	-
Marca/Fabricante: própria Modelo/versão: 2026 Valor proposta: R$ 92,5000 (unitário) R$ 27.750,0000 (total) Valor negociado: Não Realizado Quantidade ofertada: 300		
53.619.055/0001-40 - J.D. R. DOS SANTOS LTDA Benefício Me/Epp: Sim Equidade de gênero: Nenhum Programa de integridade: Sim UF endereço: PA	R$ 60,0000 (unitário) R$ 18.000,0000 (total)	Fornecedor inabilitado
Marca/Fabricante: PROPRIA Modelo/versão: DPEMA Valor proposta: R$ 60,0000 (unitário) R$ 18.000,0000 (total) Valor negociado: Não Realizado Quantidade ofertada: 300		

Termo de Julgamento / Ata da sessão (0381019) SEI 0001760.110000938.0.2026 / pg. 590

Fornecedor	Valor ofertado	Situação
07.894.222/0001-44 - QUATROCOR GRAFICA E EDITORA LTDA Benefício Me/Epp: Não Equidade de gênero: Ouro Programa de integridade: Sim UF endereço: SP	R$ 92,5000 (unitário) R$ 27.750,0000 (total)	-
Marca/Fabricante: 92,5000 Modelo/versão: 92,5000 Valor proposta: R$ 92,5000 (unitário) R$ 27.750,0000 (total) Valor negociado: Não Realizado Quantidade ofertada: 300		
30.399.251/0001-51 - QUEIROZ PAPEIS LTDA Benefício Me/Epp: Sim Equidade de gênero: Ouro Programa de integridade: Não UF endereço: MA	R$ 70,0000 (unitário) R$ 21.000,0000 (total)	Fornecedor habilitado
Marca/Fabricante: QUEIROZ PAPEIS /QUEIROZ PAPEIS Modelo/versão: CERTIFICADO COM MOLDURA Valor proposta: R$ 92,5000 (unitário) R$ 27.750,0000 (total) Valor negociado: Não Realizado Quantidade ofertada: 300		
59.939.303/0001-17 - SOUSA & MIRANDA COMERCIO E SERVICOS LTDA Benefício Me/Epp: Sim Equidade de gênero: Nenhum Programa de integridade: Não UF endereço: MA	R$ 92,0000 (unitário) R$ 27.600,0000 (total)	-
Marca/Fabricante: WD Modelo/versão: Certificado com Moldura Valor proposta: R$ 92,0000 (unitário) R$ 27.600,0000 (total) Valor negociado: Não Realizado Quantidade ofertada: 300		

Lances do Item 15

Data/hora	Participante	Lance
27/05/2026 às 09:32:21	30.399.251/0001-51	R$ 80,0000
27/05/2026 às 09:33:22	41.258.385/0001-79	R$ 90,0000
27/05/2026 às 09:34:41	30.399.251/0001-51	R$ 75,0000
27/05/2026 às 09:34:51	30.399.251/0001-51	R$ 70,0000
27/05/2026 às 09:38:14	18.296.289/0001-01	R$ 91,0000
27/05/2026 às 09:39:35	11.195.694/0001-86	R$ 82,0000

Termo de Julgamento / Ata da sessão (0381019) SEI 0001760.110000938.0.2026 / pg. 591

Item 16 do Grupo G3 - Confecção / instalação - vidro / espelho / moldura

Confecção / Instalação - Vidro / Espelho / Moldura

Quantidade:	100	Valor estimado:	R$ 132,5000 (unitário)
Unidade de fornecimento:	METRO QUADRADO		R$ 13.250,0000 (total)
		Situação:	Aguardando adjudicação
Critério de julgamento:	Menor Preço		

Aceito e Habilitado por CPF ***.838.***-*8 - LILIAN RIBEIRO DE SANTANA GOULART para QUEIROZ PAPEIS LTDA, CNPJ 30.399.251/0001-51, melhor lance: R$ 98,0000 (unitário) / R$ 9.800,0000 (total)

Propostas do Item 16

Benefício Me/Epp: Conforme Art. 3ª da Lei Complementar nª 123, de 14 de dezembro de 2006
Equidade de gênero: Conforme termos previsos na Lei nª 14.133/2021 e no Decreto nª 11.430/2023
Programa de integridade: Conforme termos previsos na Lei nª 14.133/2021 e no Decreto nª 12.304/2024

Fornecedor	Valor ofertado	Situação
56.636.562/0001-80 - 56.636.562 MARCIONE PEREIRA MONTEIRO DIAS Benefício Me/Epp: Sim Equidade de gênero: Ouro Programa de integridade: Sim UF endereço: MA	R$ 132,5000 (unitário) R$ 13.250,0000 (total)	-
Valor proposta: R$ 132,5000 (unitário) R$ 13.250,0000 (total)	Valor negociado: Não Realizado	Quantidade ofertada: 100
60.153.984/0001-72 - A G R SABINO LTDA Benefício Me/Epp: Sim Equidade de gênero: Nenhum Programa de integridade: Não UF endereço: MA	R$ 130,5000 (unitário) R$ 13.050,0000 (total)	-
Valor proposta: R$ 130,5000 (unitário) R$ 13.050,0000 (total)	Valor negociado: Não Realizado	Quantidade ofertada: 100
24.430.817/0001-68 - A2 COMPANY LTDA Benefício Me/Epp: Sim Equidade de gênero: Bronze Programa de integridade: Sim UF endereço: MA	R$ 132,0000 (unitário) R$ 13.200,0000 (total)	-
Valor proposta: R$ 132,0000 (unitário) R$ 13.200,0000 (total)	Valor negociado: Não Realizado	Quantidade ofertada: 100
19.567.468/0001-90 - AVANCA COMERCIO E SERVICOS GRAFICOS LTDA Benefício Me/Epp: Sim Equidade de gênero: Ouro Programa de integridade: Sim UF endereço: MA	R$ 132,5000 (unitário) R$ 13.250,0000 (total)	-
Valor proposta: R$ 132,5000 (unitário) R$ 13.250,0000 (total)	Valor negociado: Não Realizado	Quantidade ofertada: 100

Termo de Julgamento / Ata da sessão (0381019) SEI 0001760.110000938.0.2026 / pg. 592

Fornecedor	Valor ofertado	Situação
18.296.289/0001-01 - D. F. A. BESERRA LTDA Benefício Me/Epp: Sim Equidade de gênero: Nenhum Programa de integridade: Não UF endereço: MA	R$ 131,0000 (unitário) R$ 13.100,0000 (total)	-
Valor proposta: R$ 132,5000 (unitário) R$ 13.250,0000 (total)	Valor negociado: Não Realizado	Quantidade ofertada: 100
41.258.385/0001-79 - EDITORA E GRAFICA IMPRIME LTDA Benefício Me/Epp: Sim Equidade de gênero: Prata Programa de integridade: Sim UF endereço: PI	R$ 132,5000 (unitário) R$ 13.250,0000 (total)	-
Valor proposta: R$ 132,5000 (unitário) R$ 13.250,0000 (total)	Valor negociado: Não Realizado	Quantidade ofertada: 100
06.025.573/0001-56 - FORT COM GRAFICA E EDITORA LTDA Benefício Me/Epp: Sim Equidade de gênero: Ouro Programa de integridade: Sim UF endereço: MA	R$ 132,5000 (unitário) R$ 13.250,0000 (total)	-
Valor proposta: R$ 132,5000 (unitário) R$ 13.250,0000 (total)	Valor negociado: Não Realizado	Quantidade ofertada: 100
46.161.419/0001-26 - GREEN MULTI COMERCIAL E SERVICOS LTDA Benefício Me/Epp: Sim Equidade de gênero: Ouro Programa de integridade: Sim UF endereço: DF	R$ 132,5000 (unitário) R$ 13.250,0000 (total)	-
Valor proposta: R$ 132,5000 (unitário) R$ 13.250,0000 (total)	Valor negociado: Não Realizado	Quantidade ofertada: 100
58.600.411/0001-06 - GUERRA COMERCIO E SERVICOS LTDA Benefício Me/Epp: Sim Equidade de gênero: Nenhum Programa de integridade: Não UF endereço: MG	R$ 112,6000 (unitário) R$ 11.260,0000 (total)	-
Valor proposta: R$ 112,6000 (unitário) R$ 11.260,0000 (total)	Valor negociado: Não Realizado	Quantidade ofertada: 100
11.195.694/0001-86 - J R CUTRIM COMERCIO E SERVICO LTDA Benefício Me/Epp: Sim Equidade de gênero: Nenhum Programa de integridade: Não UF endereço: MA	R$ 119,0000 (unitário) R$ 11.900,0000 (total)	-
Valor proposta: R$ 132,5000 (unitário) R$ 13.250,0000 (total)	Valor negociado: Não Realizado	Quantidade ofertada: 100

Termo de Julgamento / Ata da sessão (0381019) SEI 0001760.110000938.0.2026 / pg. 593

Fornecedor	Valor ofertado	Situação
53.619.055/0001-40 - J.D. R. DOS SANTOS LTDA Benefício Me/Epp: Sim Equidade de gênero: Nenhum Programa de integridade: Sim UF endereço: PA	R$ 100,0000 (unitário) R$ 10.000,0000 (total)	Fornecedor inabilitado
Valor proposta: R$ 100,0000 (unitário) R$ 10.000,0000 (total) Valor negociado: Não Realizado Quantidade ofertada: 100		
07.894.222/0001-44 - QUATROCOR GRAFICA E EDITORA LTDA Benefício Me/Epp: Não Equidade de gênero: Ouro Programa de integridade: Sim UF endereço: SP	R$ 132,5000 (unitário) R$ 13.250,0000 (total)	-
Valor proposta: R$ 132,5000 (unitário) R$ 13.250,0000 (total) Valor negociado: Não Realizado Quantidade ofertada: 100		
30.399.251/0001-51 - QUEIROZ PAPEIS LTDA Benefício Me/Epp: Sim Equidade de gênero: Ouro Programa de integridade: Não UF endereço: MA	R$ 98,0000 (unitário) R$ 9.800,0000 (total)	Fornecedor habilitado
Valor proposta: R$ 132,5000 (unitário) R$ 13.250,0000 (total) Valor negociado: Não Realizado Quantidade ofertada: 100		
59.939.303/0001-17 - SOUSA & MIRANDA COMERCIO E SERVICOS LTDA Benefício Me/Epp: Sim Equidade de gênero: Nenhum Programa de integridade: Não UF endereço: MA	R$ 132,0000 (unitário) R$ 13.200,0000 (total)	-
Valor proposta: R$ 132,0000 (unitário) R$ 13.200,0000 (total) Valor negociado: Não Realizado Quantidade ofertada: 100		

Lances do Item 16

Data/hora	Participante	Lance
27/05/2026 às 09:32:44	30.399.251/0001-51	R$ 120,0000
27/05/2026 às 09:33:35	30.399.251/0001-51	R$ 105,0000
27/05/2026 às 09:35:03	30.399.251/0001-51	R$ 98,0000
27/05/2026 às 09:38:19	18.296.289/0001-01	R$ 131,0000
27/05/2026 às 09:40:37	11.195.694/0001-86	R$ 119,0000

Termo de Julgamento / Ata da sessão (0381019) SEI 0001760.110000938.0.2026 / pg. 594

Item 17 do Grupo G3 - Quadro

Quadro Material Moldura: Madeira, Comprimento: 40CM, Largura: 50CM, Características Adicionais: Tela De Serigrafia, Espessura: 4 X 3CM, Material: Madeira Marupá

Quantidade:	500	Valor estimado:	R$ 250,0000 (unitário)
Unidade de fornecimento:	Unidade		R$ 125.000,0000 (total)
		Situação:	Aguardando adjudicação
Critério de julgamento:	Menor Preço		

Aceito e Habilitado por CPF ***.838.***-*8 - LILIAN RIBEIRO DE SANTANA GOULART para QUEIROZ PAPEIS LTDA, CNPJ 30.399.251/0001-51, melhor lance: R$ 190,0000 (unitário) / R$ 95.000,0000 (total)

Propostas do Item 17

Benefício Me/Epp: Conforme Art. 3ª da Lei Complementar nª 123, de 14 de dezembro de 2006
Equidade de gênero: Conforme termos previsos na Lei nª 14.133/2021 e no Decreto nª 11.430/2023
Programa de integridade: Conforme termos previsos na Lei nª 14.133/2021 e no Decreto nª 12.304/2024

Fornecedor	Valor ofertado	Situação
56.636.562/0001-80 - 56.636.562 MARCIONE PEREIRA MONTEIRO DIAS Benefício Me/Epp: Sim Equidade de gênero: Ouro Programa de integridade: Sim UF endereço: MA	R$ 250,0000 (unitário) R$ 125.000,0000 (total)	-
Marca/Fabricante: mp Modelo/versão: mp Valor proposta: R$ 250,0000 (unitário) R$ 125.000,0000 (total) Valor negociado: Não Realizado Quantidade ofertada: 500		
60.153.984/0001-72 - A G R SABINO LTDA Benefício Me/Epp: Sim Equidade de gênero: Nenhum Programa de integridade: Não UF endereço: MA	R$ 240,0000 (unitário) R$ 120.000,0000 (total)	-
Marca/Fabricante: Conforme TR Modelo/versão: Conforme TR Valor proposta: R$ 240,0000 (unitário) R$ 120.000,0000 (total) Valor negociado: Não Realizado Quantidade ofertada: 500		
24.430.817/0001-68 - A2 COMPANY LTDA Benefício Me/Epp: Sim Equidade de gênero: Bronze Programa de integridade: Sim UF endereço: MA	R$ 245,0000 (unitário) R$ 122.500,0000 (total)	-
Marca/Fabricante: SMD Modelo/versão: SMD Valor proposta: R$ 245,0000 (unitário) R$ 122.500,0000 (total) Valor negociado: Não Realizado Quantidade ofertada: 500		

Termo de Julgamento / Ata da sessão (0381019) SEI 0001760.110000938.0.2026 / pg. 595

Fornecedor	Valor ofertado	Situação
19.567.468/0001-90 - AVANCA COMERCIO E SERVICOS GRAFICOS LTDA Benefício Me/Epp: Sim Equidade de gênero: Ouro Programa de integridade: Sim UF endereço: MA	R$ 250,0000 (unitário) R$ 125.000,0000 (total)	-
Marca/Fabricante: avanca Modelo/versão: quadro Valor proposta: R$ 250,0000 (unitário) R$ 125.000,0000 (total) Valor negociado: Não Realizado Quantidade ofertada: 500		
18.296.289/0001-01 - D. F. A. BESERRA LTDA Benefício Me/Epp: Sim Equidade de gênero: Nenhum Programa de integridade: Não UF endereço: MA	R$ 245,0000 (unitário) R$ 122.500,0000 (total)	-
Marca/Fabricante: PROPRIA Modelo/versão: PROPRIO Valor proposta: R$ 250,0000 (unitário) R$ 125.000,0000 (total) Valor negociado: Não Realizado Quantidade ofertada: 500		
41.258.385/0001-79 - EDITORA E GRAFICA IMPRIME LTDA Benefício Me/Epp: Sim Equidade de gênero: Prata Programa de integridade: Sim UF endereço: PI	R$ 250,0000 (unitário) R$ 125.000,0000 (total)	-
Marca/Fabricante: PROPRIA Modelo/versão: PROPRIO Valor proposta: R$ 250,0000 (unitário) R$ 125.000,0000 (total) Valor negociado: Não Realizado Quantidade ofertada: 500		
06.025.573/0001-56 - FORT COM GRAFICA E EDITORA LTDA Benefício Me/Epp: Sim Equidade de gênero: Ouro Programa de integridade: Sim UF endereço: MA	R$ 250,0000 (unitário) R$ 125.000,0000 (total)	-
Marca/Fabricante: PROPRIA Modelo/versão: CONTRATANTE Valor proposta: R$ 250,0000 (unitário) R$ 125.000,0000 (total) Valor negociado: Não Realizado Quantidade ofertada: 500		
46.161.419/0001-26 - GREEN MULTI COMERCIAL E SERVICOS LTDA Benefício Me/Epp: Sim Equidade de gênero: Ouro Programa de integridade: Sim UF endereço: DF	R$ 250,0000 (unitário) R$ 125.000,0000 (total)	-
Marca/Fabricante: GreenComercial Modelo/versão: Padrão Valor proposta: R$ 250,0000 (unitário) R$ 125.000,0000 (total) Valor negociado: Não Realizado Quantidade ofertada: 500		

Termo de Julgamento / Ata da sessão (0381019) SEI 0001760.110000938.0.2026 / pg. 596

Fornecedor	Valor ofertado	Situação
58.600.411/0001-06 - GUERRA COMERCIO E SERVICOS LTDA Benefício Me/Epp: Sim Equidade de gênero: Nenhum Programa de integridade: Não UF endereço: MG	R$ 212,5000 (unitário) R$ 106.250,0000 (total)	-

Marca/Fabricante: GUERRA
Modelo/versão: GUERRA
Valor proposta: R$ 212,5000 (unitário) R$ 106.250,0000 (total) Valor negociado: Não Realizado Quantidade ofertada: 500

11.195.694/0001-86 - J R CUTRIM COMERCIO E SERVICO LTDA Benefício Me/Epp: Sim Equidade de gênero: Nenhum Programa de integridade: Não UF endereço: MA	R$ 200,0000 (unitário) R$ 100.000,0000 (total)	-

Marca/Fabricante: própria
Modelo/versão: 2026
Valor proposta: R$ 250,0000 (unitário) R$ 125.000,0000 (total) Valor negociado: Não Realizado Quantidade ofertada: 500

53.619.055/0001-40 - J.D. R. DOS SANTOS LTDA Benefício Me/Epp: Sim Equidade de gênero: Nenhum Programa de integridade: Sim UF endereço: PA	R$ 125,0000 (unitário) R$ 62.500,0000 (total)	Fornecedor inabilitado

Marca/Fabricante: PROPRIA
Modelo/versão: DPEMA
Valor proposta: R$ 125,0000 (unitário) R$ 62.500,0000 (total) Valor negociado: Não Realizado Quantidade ofertada: 500

07.894.222/0001-44 - QUATROCOR GRAFICA E EDITORA LTDA Benefício Me/Epp: Não Equidade de gênero: Ouro Programa de integridade: Sim UF endereço: SP	R$ 250,0000 (unitário) R$ 125.000,0000 (total)	-

Marca/Fabricante: 250,0000
Modelo/versão: 250,0000
Valor proposta: R$ 250,0000 (unitário) R$ 125.000,0000 (total) Valor negociado: Não Realizado Quantidade ofertada: 500

30.399.251/0001-51 - QUEIROZ PAPEIS LTDA Benefício Me/Epp: Sim Equidade de gênero: Ouro Programa de integridade: Não UF endereço: MA	R$ 190,0000 (unitário) R$ 95.000,0000 (total)	Fornecedor habilitado

Marca/Fabricante: QUEIROZ PAPEIS /QUEIROZ PAPEIS
Modelo/versão: QUADRO COM MOLDURA TAMANHOS VARIADOS
Valor proposta: R$ 250,0000 (unitário) R$ 125.000,0000 (total) Valor negociado: Não Realizado Quantidade ofertada: 500

Termo de Julgamento / Ata da sessão (0381019) SEI 0001760.110000938.0.2026 / pg. 597

Fornecedor	Valor ofertado	Situação
59.939.303/0001-17 - SOUSA & MIRANDA COMERCIO E SERVICOS LTDA Benefício Me/Epp: Sim Equidade de gênero: Nenhum Programa de integridade: Não UF endereço: MA	R$ 250,0000 (unitário) R$ 125.000,0000 (total)	-

Marca/Fabricante: WD

Modelo/versão: Quadro com moldura

Valor proposta: R$ 250,0000 (unitário)
R$ 125.000,0000 (total)

Valor negociado: Não Realizado

Quantidade ofertada: 500

Lances do Item 17

Data/hora	Participante	Lance
27/05/2026 às 09:32:59	30.399.251/0001-51	R$ 210,0000
27/05/2026 às 09:33:25	30.399.251/0001-51	R$ 190,0000
27/05/2026 às 09:38:28	18.296.289/0001-01	R$ 245,0000
27/05/2026 às 09:40:58	11.195.694/0001-86	R$ 200,0000

Termo de Julgamento / Ata da sessão (0381019) SEI 0001760.110000938.0.2026 / pg. 598

GOVERNO DO ESTADO DO MARANHÃO
DEFENSORIA PUBLICA DO ESTADO MARANHÃO

RELATÓRIO DE DILIGÊNCIAS

UASG 453747 - DEFENSORIA PÚBLICA DO ESTADO DO MARANHÃO

PREGÃO 90012/2026

Grupo 3

Diligência

Data início	Data encerramento	Situação	Solicitante
01/06/2026 às 14:19:26	01/06/2026 às 14:24:06	Encerrada	***.838.***-*8 - LILIAN RIBEIRO DE SANTANA GOULART

Fornecedor

30.399.251/0001-51 - QUEIROZ PAPEIS LTDA

Motivo

Considerando a necessidade de esclarecimentos acerca da proposta adequada apresentada pela licitante, o setor técnico competente promoveu diligência por meio de correio eletrônico, visando sanar as dúvidas identificadas e possibilitar a adequada análise do atendimento às especificações e exigências

Análise

Após a análise da resposta encaminhada pela licitante em atendimento à diligência realizada, o setor técnico competente emitiu parecer técnico conclusivo acerca da matéria, o qual será disponibilizado na íntegra no quadro de avisos do sistema para ciência de todos os interessados.

Conclusão

A análise detalhada consta do parecer técnico emitido pelo setor competente, disponibilizado no quadro de avisos do sistema.

Anexos da diligência

Data/Hora	Anexos
01/06/2026 às 14:19:46	Diligencia.pdf

Mensagens

Responsável	Data/Hora	Mensagem
Sistema para o participante 30.399.251/0001-51	01/06/2026 às 14:19:26	Sr. Fornecedor QUEIROZ PAPEIS LTDA, CNPJ 30.399.251/0001-51, uma nova diligência foi aberta para o item G3.
Sistema para o participante 30.399.251/0001-51	01/06/2026 às 14:19:46	Sr. Fornecedor QUEIROZ PAPEIS LTDA, CNPJ 30.399.251/0001-51, o arquivo Diligencia.pdf foi anexado à diligência aberta para o item G3.
Sistema para o participante 30.399.251/0001-51	01/06/2026 às 14:24:06	O item G3 teve a diligência do fornecedor QUEIROZ PAPEIS LTDA, CNPJ 30.399.251/0001-51, analisada e concluída às 14:24:06 de 01/06/2026.

Eventos

Data/Hora	Descrição
01/06/2026 às 14:19:26	Diligência cadastrada.

Termo de Julgamento / Ata da sessão (0381019) SEI 0001760.110000938.0.2026 / pg. 599

Data/Hora	Descrição
01/06/2026 às 14:19:46	Anexo da diligência incluído "Diligencia.pdf".
01/06/2026 às 14:24:06	Fornecedor QUEIROZ PAPEIS LTDA, CNPJ 30.399.251/0001-51 teve a diligência para o item analisada e concluída às 14:24:06 de 01/06/2026.

Diligência

Data início	Data encerramento	Situação	Solicitante
28/05/2026 às 16:35:53	28/05/2026 às 16:37:22	Encerrada	***.838.***-*8 - LILIAN RIBEIRO DE SANTANA GOULART

Fornecedor

53.619.055/0001-40 - J.D. R. DOS SANTOS LTDA

Motivo

Dúvidas quanto a proposta apresentada e solicitação do Balanço 2025 registrado na junta comercial.

Análise

Os documentos foram analisados pelo setor técnico, e pela comissão.

Conclusão

A proposta foi aceita e o balanço não conforme fundamentação no chat da sessão.

Anexos da diligência

Data/Hora	Anexos
28/05/2026 às 16:36:08	E_mail_de_Defensoria_Publica_do_Estado_do_Maranhao___Diligencia___Complementacao_documental_e_correca.pdf
28/05/2026 às 16:36:12	0___PROPOSTA_COMERCIAL.pdf
28/05/2026 às 16:36:18	BALANCO_2025_JDR.pdf

Mensagens

Responsável	Data/Hora	Mensagem
Sistema para o participante 53.619.055/0001-40	28/05/2026 às 16:35:53	Sr. Fornecedor J.D. R. DOS SANTOS LTDA, CNPJ 53.619.055/0001-40, uma nova diligência foi aberta para o item G3.
Sistema para o participante 53.619.055/0001-40	28/05/2026 às 16:36:08	Sr. Fornecedor J.D. R. DOS SANTOS LTDA, CNPJ 53.619.055/0001-40, o arquivo E_mail_de_Defensoria_Publica_do_Estado_do_Maranhao___Diligencia___Complementacao_documental_e_correca.pdf foi anexado à diligência aberta para o item G3.
Sistema para o participante 53.619.055/0001-40	28/05/2026 às 16:36:12	Sr. Fornecedor J.D. R. DOS SANTOS LTDA, CNPJ 53.619.055/0001-40, o arquivo 0___PROPOSTA_COMERCIAL.pdf foi anexado à diligência aberta para o item G3.
Sistema para o participante 53.619.055/0001-40	28/05/2026 às 16:36:18	Sr. Fornecedor J.D. R. DOS SANTOS LTDA, CNPJ 53.619.055/0001-40, o arquivo BALANCO_2025_JDR.pdf foi anexado à diligência aberta para o item G3.
Sistema para o participante 53.619.055/0001-40	28/05/2026 às 16:37:22	O item G3 teve a diligência do fornecedor J.D. R. DOS SANTOS LTDA, CNPJ 53.619.055/0001-40, analisada e concluída às 16:37:22 de 28/05/2026.

Eventos

Data/Hora	Descrição
28/05/2026 às 16:35:53	Diligência cadastrada.
28/05/2026 às 16:36:08	Anexo da diligência incluído "E_mail_de_Defensoria_Publica_do_Estado_do_Maranhao___Diligencia___Complementacao_documental_e_correca.pdf".
28/05/2026 às 16:36:12	Anexo da diligência incluído "0___PROPOSTA_COMERCIAL.pdf".
28/05/2026 às 16:36:18	Anexo da diligência incluído "BALANCO_2025_JDR.pdf".

Termo de Julgamento / Ata da sessão (0381019) SEI 0001760.110000938.0.2026 / pg. 601

Data/Hora	Descrição
28/05/2026 às 16:37:22	Fornecedor J.D. R. DOS SANTOS LTDA, CNPJ 53.619.055/0001-40 teve a diligência para o item analisada e concluída às 16:37:22 de 28/05/2026.

GOVERNO DO ESTADO DO MARANHÃO
DEFENSORIA PUBLICA DO ESTADO MARANHÃO

TERMO DE JULGAMENTO

UASG 453747 - DEFENSORIA PÚBLICA DO ESTADO DO MARANHÃO

PREGÃO 90012/2026

Fundamentação legal:	Lei 14.133/2021	Característica:	SRP - Registro de Preço
Critério de julgamento:	Menor Preço / Maior Desconto	Modo de disputa:	Aberto
Compra emergencial:	Não	UF da UASG:	MA
Objeto da compra:	Registro de Preços para futura aquisição de materiais gráficos, conforme especificações, quantitativos, padrões de qualidade e condições estabelecidas no Termo de Referência, destinados a atender as demandas da Defensoria Pública, observadas as condições estabelecidas neste Edital e seus anexos.		
Entrega de propostas:	De 12/05/2026 às 08:00 até 27/05/2026 às 09:30		
Abertura da sessão pública:	Dia 27/05/2026 às 09:30 (horário de Brasília)		

Mensagens do chat da compra

Responsável	Data/Hora	Mensagem
Sistema	27/05/2026 às 09:30:02	A sessão pública está aberta. Até 20 itens poderão estar em disputa simultaneamente e o período de abertura para disputa será entre 09:30 e 17:00. Mantenham-se conectados.
Sistema	27/05/2026 às 09:30:37	Bom dia, Senhores Licitantes. Sou a Pregoeira Lílian Goulart e, juntamente com os demais membros da equipe, conduzirei esta sessão licitatória.
Sistema	27/05/2026 às 09:30:46	O objeto desta licitação é Registro de Preços para futura aquisição de materiais gráficos, conforme especificações, quantitativos, padrões de qualidade e condições estabelecidas no Termo de Referência, destinados a atender as demandas da Defensoria Pública, observadas as condições estabelecidas no Edital e seus anexos.
Sistema	27/05/2026 às 09:30:56	Por favor, enviem seus lances com responsabilidade.
Sistema	27/05/2026 às 10:07:50	A etapa de julgamento de propostas foi iniciada. Para acompanhá-la acesse a opção "Seleção de fornecedores" na linha do tempo.
Sistema	27/05/2026 às 10:28:26	Aguardamos o envio dos anexos. A sessão será retomada as 14:30 horas.
Sistema	27/05/2026 às 14:36:20	Informamos que o prazo mínimo permitido pelo sistema é de 2 (duas) horas. Contudo, considerando que o prazo efetivamente concedido à licitante foi de 1 (uma) hora, esclarecemos que, embora no sistema conste o período de 2 (duas) horas, a ausência de envio do anexo dentro do prazo concedido implicará a desclassificação da empresa.
Sistema	27/05/2026 às 15:10:52	Senhores licitantes, informo que os documentos encaminhados se encontram sob análise do setor técnico competente, bem como os demais documentos estão sendo analisados por esta Comissão. Diante disso, a sessão será suspensa neste momento, com retomada prevista para o dia 28/05/2026, às 14:30 horas.
Sistema	28/05/2026 às 11:47:41	Informamos que a sessão anteriormente marcada para hoje, às 14h30, em razão das diligências realizadas junto às empresas em análise, será remarcada para hoje, às 16h30.
Sistema	28/05/2026 às 16:34:14	Boa tarde, Srs. Licitantes.
Sistema	28/05/2026 às 16:34:34	A sessão pública está sendo retomada neste momento.

Termo de Julgamento / Ata da sessão (0381019) SEI 0001760.110000938.0.2026 / pg. 603

Responsável	Data/Hora	Mensagem
Sistema	28/05/2026 às 16:34:54	Informamos que o setor técnico competente realizou diligência, por meio de e-mail, junto à empresa J.D.R. DOS SANTOS LTDA., com o objetivo de sanar dúvidas relativas à proposta adequada e à documentação de habilitação, especialmente quanto ao Balanço Patrimonial referente ao exercício de 2025. A referida diligência será devidamente juntada na aba "Diligência" do sistema.
Sistema	28/05/2026 às 16:37:50	Após a realização das diligências e da análise das propostas adequadas e da documentação de habilitação técnica relativas aos Grupos 01 ao 07, bem como da comprovação de exequibilidade referente aos Grupos 01 e 02, o Setor de Material emitiu parecer técnico, cuja íntegra encontra-se disponibilizada no quadro de avisos.
Sistema	28/05/2026 às 16:38:40	Informamos que, em relação à empresa J.D.R. DOS SANTOS LTDA., o Balanço Patrimonial referente ao exercício de 2025, apresentado em sede de diligência e já disponibilizado no sistema, encontra-se apenas com protocolo de solicitação de registro perante a Junta Comercial do Estado do Pará, realizado na presente data (28/05/2026), sem a comprovação do efetivo registro/autenticação do documento.
Sistema	28/05/2026 às 16:39:03	Nos termos do art. 69, inciso I, da Lei nª 14.133/2021, a habilitação econômico-financeira será comprovada mediante apresentação do balanço patrimonial e demais demonstrações contábeis exigíveis. Ademais, a comprovação da regularidade e validade das demonstrações contábeis deve observar a legislação específica aplicável, a qual exige o devido registro/autenticação perante a Junta Comercial competente...
Sistema	28/05/2026 às 16:39:25	...condição indispensável para conferir autenticidade, eficácia jurídica e validade ao documento contábil apresentado.
Sistema	28/05/2026 às 16:39:38	Dessa forma, considerando que o documento apresentado não se encontra efetivamente registrado na Junta Comercial, em desacordo com a exigência editalícia e com as normas aplicáveis à habilitação econômico-financeira, não resta alternativa senão a inabilitação da licitante no sistema.
Sistema	28/05/2026 às 16:39:49	Solicita-se aos interessados o acompanhamento da sessão.
Sistema	28/05/2026 às 16:40:09	Diante da manifestação do setor técnico competente, as empresas EDITORA E GRAFICA IMPRIME LTDA., para os Grupos 01 e 02, e SOUSA & MIRANDA COMERCIO E SERVICOS LTDA., para os Grupos 06 e 07, serão desclassificadas por não atenderem às especificações técnicas exigidas no instrumento convocatório, conforme fundamentação constante no parecer técnico acostado ao quadro de avisos.
Sistema	28/05/2026 às 16:40:24	Ainda a título de registro, cumpre consignar que a empresa EDITORA E GRAFICA IMPRIME LTDA., além de não atender às especificações técnicas exigidas no instrumento convocatório, apresentou apenas a Certidão Negativa de Débitos da Dívida Ativa Estadual, deixando de apresentar a Certidão Negativa de Débitos Tributários Estaduais.
Sistema	28/05/2026 às 16:40:32	Ressalta-se, ainda, que esta Pregoeira realizou tentativa de emissão do referido documento por meio do sítio eletrônico oficial competente, contudo, sem êxito.
Sistema	28/05/2026 às 16:40:45	No que se refere à empresa J.D.R. DOS SANTOS LTDA., para os Grupos 03, 04 e 05, a licitante será inabilitada por não apresentar o Balanço Patrimonial referente ao exercício de 2025 devidamente registrado na Junta Comercial competente, em desacordo com a exigência editalícia e com o disposto no art. 69, inciso I, da Lei nª 14.133/2021, conforme manifestação desta Pregoeira registrada no chat da sessão.
Sistema	28/05/2026 às 16:41:02	Solicitamos aos licitantes que acompanhem os registros e atos da sessão diretamente pelo sistema.
Sistema	28/05/2026 às 16:52:21	Em continuidade, será realizada a convocação das próximas empresas classificadas para os Grupos 01, 02, 03, 04, 05, 06 e 07.
Sistema	28/05/2026 às 17:15:25	Senhores licitantes, informo que os documentos encaminhados ao término do prazo concedido serão submetidos à análise do setor técnico competente, enquanto os demais documentos de habilitação e propostas permanecem em análise por esta Comissão.
Sistema	28/05/2026 às 17:15:28	Diante disso, a sessão será suspensa neste momento, com retomada prevista para o dia 29/05/2026, às 10h30.
Sistema	29/05/2026 às 10:37:11	Bom dia, Srs. Licitantes
Sistema	29/05/2026 às 10:37:22	A sessão pública está sendo retomada neste momento.

Termo de Julgamento / Ata da sessão (0381019) SEI 0001760.110000938.0.2026 / pg. 604

Responsável	Data/Hora	Mensagem
Sistema	29/05/2026 às 10:41:46	Inicialmente, cumpre informar que, ao acessar o sistema da licitação, verificou-se solicitação de prorrogação de prazo para envio de anexos da empresa QUEIROZ PAPEIS LTDA. referente aos Grupos 03 e 05, acompanhada da respectiva justificativa.
Sistema	29/05/2026 às 10:41:56	Considerando que situação semelhante já foi anteriormente apreciada por esta Pregoeira em observância ao princípio da isonomia, decidiu-se pela concessão de prazo improrrogável de 01 (uma) hora para envio da documentação pendente, sob pena de desclassificação da proposta, nos termos do instrumento convocatório.
Sistema	29/05/2026 às 10:44:44	Informamos que esta Comissão/Pregoeira aguarda o parecer técnico do setor competente quanto à análise das demais empresas participantes. Solicita-se, por gentileza, que aguardem alguns instantes para continuidade da sessão.
Sistema	29/05/2026 às 11:37:04	Em continuidade, informamos que o setor técnico competente realizou a análise dos documentos encaminhados pelas empresas J.D.R. DOS SANTOS LTDA., para os Grupos 01, 02, 06 e 07, e FORT COM GRAFICA E EDITORA LTDA., para o Grupo 04, concluindo, conforme despacho que será disponibilizado integralmente no quadro de avisos do sistema, pela aceitação das propostas adequadas e da documentação técnica apresentada.
Sistema	29/05/2026 às 11:37:16	Informamos que, em relação à empresa J.D.R. DOS SANTOS LTDA., o Balanço Patrimonial referente ao exercício de 2025, apresentado em diligência anteriormente realizada e já disponibilizado no sistema, encontra-se acompanhado apenas do protocolo de solicitação de registro perante a Junta Comercial do Estado do Pará, protocolado em 28/05/2026, sem a devida comprovação do efetivo registro/autenticação do documento pelo órgão competente.
Sistema	29/05/2026 às 11:37:30	Cumpre registrar, ainda, que, em consulta realizada ao SICAF na presente data 29/05/2026, constatou-se a disponibilização do mesmo documento, igualmente desacompanhado da comprovação de registro definitivo na Junta Comercial.
Sistema	29/05/2026 às 11:37:40	Portanto, nos termos do art. 69, inciso I, da Lei nª 14.133/2021, a qualificação econômico-financeira deve ser comprovada mediante a apresentação do balanço patrimonial e das demonstrações contábeis exigíveis na forma da lei. Ademais, a comprovação da regularidade, autenticidade e validade das demonstrações contábeis deve observar a legislação específica aplicável, a qual exige o devido registro/autenticação perante a Junta Comercial competente,
Sistema	29/05/2026 às 11:37:49	Dessa forma, considerando que o Balanço Patrimonial apresentado pela licitante não se encontra efetivamente registrado/autenticado na Junta Comercial, em desacordo com a exigência editalícia e com as normas aplicáveis à habilitação econômico-financeira, esta Comissão/Pregoeira conclui pelo não atendimento dos requisitos de habilitação, não restando alternativa senão a inabilitação da licitante no sistema.
Sistema	29/05/2026 às 11:38:00	Declara-se que, após a análise da proposta ajustada, dos documentos técnicos apresentados e dos documentos de habilitação a empresa FORT COM GRAFICA E EDITORA LTDA., inscrita no CNPJ nª 06.025.573/0001-56, para o Grupo 04 encontra-se regularmente classificada e habilitada no certame, conforme manifestação do setor técnico competente, registrada no quadro de avisos.
Sistema	29/05/2026 às 11:38:07	Registra-se, ainda, a concordância desta Pregoeira quanto à análise dos documentos de habilitação, de competência do setor de Licitação.
Sistema	29/05/2026 às 11:39:10	No que se refere à empresa J.D.R. DOS SANTOS LTDA., para os Grupos 01, 02, 06 e 07, a licitante será inabilitada por não apresentar o Balanço Patrimonial referente ao exercício de 2025 devidamente registrado na Junta Comercial competente, em desacordo com a exigência editalícia e com o disposto no art. 69, inciso I, da Lei nª 14.133/2021, conforme manifestação desta Pregoeira registrada no chat da sessão.
Sistema	29/05/2026 às 11:39:18	Solicitamos aos licitantes que acompanhem os registros e atos da sessão diretamente pelo sistema.
Sistema	29/05/2026 às 11:55:44	Em continuidade faremos a convocação das próximas colocadas para os Grupos 01, 02, 06 e 07. Por favor, acompanhem.

Eventos da compra

Data/Hora	Descrição
27/05/2026 às 09:30:02	Abertura da sessão pública
27/05/2026 às 10:07:48	Início da etapa de julgamento de propostas

Termo de Julgamento / Ata da sessão (0381019) SEI 0001760.110000938.0.2026 / pg. 605

Grupo 4

Valor estimado: R$ 143.500,0000 (total)

Situação: Aguardando adjudicação

Aceito e Habilitado por CPF ***.838.***-*8 - LILIAN RIBEIRO DE SANTANA GOULART para FORT COM GRAFICA E EDITORA LTDA, CNPJ 06.025.573/0001-56, melhor lance: R$ 97.500,0000 (total)

Propostas do Grupo G4

Benefício Me/Epp: Conforme Art. 3ª da Lei Complementar nª 123, de 14 de dezembro de 2006
Equidade de gênero: Conforme termos previsos na Lei nª 14.133/2021 e no Decreto nª 11.430/2023
Programa de integridade: Conforme termos previsos na Lei nª 14.133/2021 e no Decreto nª 12.304/2024

Fornecedor	Valor ofertado	Situação
56.636.562/0001-80 - 56.636.562 MARCIONE PEREIRA MONTEIRO DIAS Benefício Me/Epp: Sim Equidade de gênero: Ouro Programa de integridade: Sim UF endereço: MA	R$ 143.500,0000 (total)	-
Valor proposta: R$ 143.500,0000 (total) Valor negociado: Não Realizado		
24.430.817/0001-68 - A2 COMPANY LTDA Benefício Me/Epp: Sim Equidade de gênero: Bronze Programa de integridade: Sim UF endereço: MA	R$ 142.100,0000 (total)	-
Valor proposta: R$ 142.100,0000 (total) Valor negociado: Não Realizado		
19.567.468/0001-90 - AVANCA COMERCIO E SERVICOS GRAFICOS LTDA Benefício Me/Epp: Sim Equidade de gênero: Ouro Programa de integridade: Sim UF endereço: MA	R$ 143.500,0000 (total)	-
Valor proposta: R$ 143.500,0000 (total) Valor negociado: Não Realizado		
37.172.946/0001-45 - BEENDESIGN COMERCIO E SERVICOS LTDA Benefício Me/Epp: Sim Equidade de gênero: Nenhum Programa de integridade: Não UF endereço: MA	R$ 143.168,5000 (total)	-
Valor proposta: R$ 143.168,5000 (total) Valor negociado: Não Realizado		

Termo de Julgamento / Ata da sessão (0381019) SEI 0001760.110000938.0.2026 / pg. 606

Fornecedor	Valor ofertado	Situação
18.296.289/0001-01 - D. F. A. BESERRA LTDA Benefício Me/Epp: Sim Equidade de gênero: Nenhum Programa de integridade: Não UF endereço: MA	R$ 142.000,0000 (total)	-
Valor proposta: R$ 143.500,0000 (total) Valor negociado: Não Realizado		
41.258.385/0001-79 - EDITORA E GRAFICA IMPRIME LTDA Benefício Me/Epp: Sim Equidade de gênero: Prata Programa de integridade: Sim UF endereço: PI	R$ 143.500,0000 (total)	-
Valor proposta: R$ 143.500,0000 (total) Valor negociado: Não Realizado		
06.025.573/0001-56 - FORT COM GRAFICA E EDITORA LTDA Benefício Me/Epp: Sim Equidade de gênero: Ouro Programa de integridade: Sim UF endereço: MA	R$ 97.500,0000 (total)	Fornecedor habilitado
Valor proposta: R$ 143.500,0000 (total) Valor negociado: Não Realizado		
46.161.419/0001-26 - GREEN MULTI COMERCIAL E SERVICOS LTDA Benefício Me/Epp: Sim Equidade de gênero: Ouro Programa de integridade: Sim UF endereço: DF	R$ 143.500,0000 (total)	-
Valor proposta: R$ 143.500,0000 (total) Valor negociado: Não Realizado		
11.195.694/0001-86 - J R CUTRIM COMERCIO E SERVICO LTDA Benefício Me/Epp: Sim Equidade de gênero: Nenhum Programa de integridade: Não UF endereço: MA	R$ 108.725,0000 (total)	-
Valor proposta: R$ 143.500,0000 (total) Valor negociado: Não Realizado		
53.619.055/0001-40 - J.D. R. DOS SANTOS LTDA Benefício Me/Epp: Sim Equidade de gênero: Nenhum Programa de integridade: Sim UF endereço: PA	R$ 71.875,0000 (total)	Fornecedor inabilitado
Valor proposta: R$ 71.875,0000 (total) Valor negociado: Não Realizado		
16.742.763/0001-48 - K M LAVRA COMERCIO E SERVICOS Benefício Me/Epp: Sim Equidade de gênero: Nenhum Programa de integridade: Não UF endereço: MA	R$ 143.500,0000 (total)	-
Valor proposta: R$ 143.500,0000 (total) Valor negociado: Não Realizado		

Termo de Julgamento / Ata da sessão (0381019) SEI 0001760.110000938.0.2026 / pg. 607

Fornecedor	Valor ofertado	Situação
46.406.689/0001-50 - PRIME SOLUTION LTDA Benefício Me/Epp: Sim Equidade de gênero: Nenhum Programa de integridade: Sim UF endereço: MA	R$ 60.500,0000 (total)	Proposta desclassificada
Valor proposta: R$ 60.500,0000 (total) Valor negociado: Não Realizado		
07.894.222/0001-44 - QUATROCOR GRAFICA E EDITORA LTDA Benefício Me/Epp: Não Equidade de gênero: Ouro Programa de integridade: Sim UF endereço: SP	R$ 143.500,0000 (total)	-
Valor proposta: R$ 143.500,0000 (total) Valor negociado: Não Realizado		
30.399.251/0001-51 - QUEIROZ PAPEIS LTDA Benefício Me/Epp: Sim Equidade de gênero: Ouro Programa de integridade: Não UF endereço: MA	R$ 105.000,0000 (total)	-
Valor proposta: R$ 143.500,0000 (total) Valor negociado: Não Realizado		
59.939.303/0001-17 - SOUSA & MIRANDA COMERCIO E SERVICOS LTDA Benefício Me/Epp: Sim Equidade de gênero: Nenhum Programa de integridade: Não UF endereço: MA	R$ 143.000,0000 (total)	-
Valor proposta: R$ 143.000,0000 (total) Valor negociado: Não Realizado		

Mensagens do chat do Grupo G4

Responsável	Data/Hora	Mensagem
Sistema	27/05/2026 às 09:43:15	O item G4 foi aberto. Solicitamos o envio de lances.
Sistema	27/05/2026 às 09:54:06	O item G4 está aguardando decisão de reinício ou encerramento da etapa aberta pelo comprador.
Sistema	27/05/2026 às 09:57:34	O item G4 está encerrado.
Sistema para o participante 53.619.055/0001-40	27/05/2026 às 10:12:34	Bom dia, Sr. Licitante.
Sistema para o participante 53.619.055/0001-40	27/05/2026 às 10:12:42	A administração tem interesse em negociar. O seu último lance é o seu menor valor?
Sistema para o participante 53.619.055/0001-40	27/05/2026 às 10:12:46	A empresa tem 10 minutos para responder.
Sistema para o participante 53.619.055/0001-40	27/05/2026 às 10:25:39	Sr. Fornecedor J.D. R. DOS SANTOS LTDA, CNPJ 53.619.055/0001-40, você foi convocado para enviar anexos para o item G4. Prazo para encerrar o envio: 14:20:00 do dia 27/05/2026. Justificativa: Conforme o Edital. A pregoeira solicitará ao licitante melhor classificado que, no prazo de 02 (duas) horas, envie a proposta adequada ao último lance ofertado, sob pena de desclassificação. Bem como a documentação de habilitação..

Termo de Julgamento / Ata da sessão (0381019) SEI 0001760.110000938.0.2026 / pg. 608

Responsável	Data/Hora	Mensagem
Pelo participante 53.619.055/0001-40	27/05/2026 às 12:08:18	O item G4 teve a convocação para envio de anexos encerrada às 12:08:18 de 27/05/2026. 12 anexos foram enviados pelo fornecedor J.D. R. DOS SANTOS LTDA, CNPJ 53.619.055/0001-40.
Sistema	28/05/2026 às 16:43:10	O item G4 está na etapa de julgamento de proposta no período de intenção de recursos, com acréscimo de 10 minutos a partir de agora - até 28/05/2026 16:53:10.
Sistema	28/05/2026 às 16:54:50	O item G4 está na etapa de habilitação de fornecedores no período de intenção de recursos, com acréscimo de 10 minutos a partir de agora - até 28/05/2026 17:04:50.
Sistema para o participante 06.025.573/0001-56	28/05/2026 às 16:58:18	Boa tarde, Sr. Licitante.
Sistema para o participante 06.025.573/0001-56	28/05/2026 às 16:58:25	A administração tem interesse em negociar. O seu último lance é o seu menor valor?
Sistema para o participante 06.025.573/0001-56	28/05/2026 às 16:58:28	A empresa tem 10 minutos para responder.
Sistema para o participante 06.025.573/0001-56	28/05/2026 às 17:07:04	Sr. Fornecedor FORT COM GRAFICA E EDITORA LTDA, CNPJ 06.025.573/0001-56, você foi convocado para enviar anexos para o item G4. Prazo para encerrar o envio: 09:01:00 do dia 29/05/2026. Justificativa: Conforme o Edital. A pregoeira solicitará ao licitante melhor classificado que, no prazo de 02 (duas) horas, envie a proposta adequada ao último lance ofertado, sob pena de desclassificação. Bem como a documentação de habilitação..
Pelo participante 06.025.573/0001-56	28/05/2026 às 18:48:52	O item G4 teve a convocação para envio de anexos encerrada às 18:48:52 de 28/05/2026. 1 anexo foi enviado pelo fornecedor FORT COM GRAFICA E EDITORA LTDA, CNPJ 06.025.573/0001-56.
Sistema	29/05/2026 às 11:38:36	O item G4 está na etapa de julgamento de proposta no período de intenção de recursos, com acréscimo de 10 minutos a partir de agora - até 29/05/2026 11:48:36.
Sistema	29/05/2026 às 11:48:40	O item G4 está na etapa de habilitação de fornecedores no período de intenção de recursos, com acréscimo de 10 minutos a partir de agora - até 29/05/2026 11:58:40.

Eventos do Grupo G4

Data/Hora	Descrição
27/05/2026 às 09:30:00	Fornecedor PRIME SOLUTION LTDA teve a proposta desclassificada automaticamente pelo sistema. Motivo: A proposta foi desclassificada automaticamente pelo sistema porque existiam itens do grupo sem proposta.
27/05/2026 às 09:43:15	Item aberto para lances.
27/05/2026 às 09:54:06	Item aguardando decisão sobre reinício ou encerramento da etapa aberta.
27/05/2026 às 09:57:34	Item com etapa aberta encerrada.
27/05/2026 às 09:57:34	Item encerrado para lances.
27/05/2026 às 10:25:39	Fornecedor J.D. R. DOS SANTOS LTDA, CNPJ 53.619.055/0001-40 convocado para o envio de anexo. Prazo para encerrar o envio: 14:20:00 do dia 27/05/2026. Justificativa: Conforme o Edital. A pregoeira solicitará ao licitante melhor classificado que, no prazo de 02 (duas) horas, envie a proposta adequada ao último lance ofertado, sob pena de desclassificação. Bem como a documentação de habilitação..
27/05/2026 às 12:08:18	Fornecedor J.D. R. DOS SANTOS LTDA, CNPJ 53.619.055/0001-40 finalizou o envio de anexo.
28/05/2026 às 16:43:10	Fornecedor J.D. R. DOS SANTOS LTDA, CNPJ 53.619.055/0001-40 teve a proposta aceita, melhor lance: R$ 71.875,0000. Motivo: A proposta adequada apresentada atende aos requisitos estabelecidos no Edital..
28/05/2026 às 16:54:50	Fornecedor J.D. R. DOS SANTOS LTDA, CNPJ 53.619.055/0001-40 foi inabilitado. Motivo: A empresa não apresentou o Balanço Patrimonial referente ao exercício de 2025 devidamente registrado na Junta Comercial competente, em desacordo com a exigência prevista no Edital. .

Termo de Julgamento / Ata da sessão (0381019) SEI 0001760.110000938.0.2026 / pg. 609

Data/Hora	Descrição
28/05/2026 às 17:07:04	Fornecedor FORT COM GRAFICA E EDITORA LTDA, CNPJ 06.025.573/0001-56 convocado para o envio de anexo. Prazo para encerrar o envio: 09:01:00 do dia 29/05/2026. Justificativa: Conforme o Edital. A pregoeira solicitará ao licitante melhor classificado que, no prazo de 02 (duas) horas, envie a proposta adequada ao último lance ofertado, sob pena de desclassificação. Bem como a documentação de habilitação..
28/05/2026 às 18:48:52	Fornecedor FORT COM GRAFICA E EDITORA LTDA, CNPJ 06.025.573/0001-56 finalizou o envio de anexo.
29/05/2026 às 11:38:36	Fornecedor FORT COM GRAFICA E EDITORA LTDA, CNPJ 06.025.573/0001-56 teve a proposta aceita, melhor lance: R$ 97.500,0000. Motivo: A proposta adequada apresentada atende aos requisitos estabelecidos no Edital..
29/05/2026 às 11:48:40	Fornecedor FORT COM GRAFICA E EDITORA LTDA, CNPJ 06.025.573/0001-56 foi habilitado.
29/05/2026 às 11:58:49	Encerramento da sessão 1 de julgamento / habilitação.

Item 18 do Grupo G4 - Película Auto-Adesiva

Película Auto-Adesiva Material: Vinil, Aplicação: Identificação Visual Afixada Vidro, Características Adicionais: 4/0 Cores, Impressão Digital, Largura: 100CM, Espessura: 0,08MM, Comprimento: 100CM, Gramatura: 220G/M2

Quantidade:	300	Valor estimado:	R$ 160,0000 (unitário)
Unidade de fornecimento:	Metro Quadrado		R$ 48.000,0000 (total)
		Situação:	Aguardando adjudicação
Critério de julgamento:	Menor Preço		

Aceito e Habilitado por CPF ***.838.***-*8 - LILIAN RIBEIRO DE SANTANA GOULART para FORT COM GRAFICA E EDITORA LTDA, CNPJ 06.025.573/0001-56, melhor lance: R$ 100,0000 (unitário) / R$ 30.000,0000 (total)

Propostas do Item 18

Benefício Me/Epp: Conforme Art. 3ª da Lei Complementar nª 123, de 14 de dezembro de 2006
Equidade de gênero: Conforme termos previsos na Lei nª 14.133/2021 e no Decreto nª 11.430/2023
Programa de integridade: Conforme termos previsos na Lei nª 14.133/2021 e no Decreto nª 12.304/2024

Fornecedor	Valor ofertado	Situação
56.636.562/0001-80 - 56.636.562 MARCIONE PEREIRA MONTEIRO DIAS Benefício Me/Epp: Sim Equidade de gênero: Ouro Programa de integridade: Sim UF endereço: MA	R$ 160,0000 (unitário) R$ 48.000,0000 (total)	-

Marca/Fabricante:	mp				
Modelo/versão:	mp				
Valor proposta:	R$ 160,0000 (unitário) R$ 48.000,0000 (total)	Valor negociado:	Não Realizado	Quantidade ofertada:	300

Termo de Julgamento / Ata da sessão (0381019) SEI 0001760.110000938.0.2026 / pg. 610

Fornecedor	Valor ofertado	Situação
24.430.817/0001-68 - A2 COMPANY LTDA Benefício Me/Epp: Sim Equidade de gênero: Bronze Programa de integridade: Sim UF endereço: MA	R$ 158,0000 (unitário) R$ 47.400,0000 (total)	-

Marca/Fabricante: SMD
Modelo/versão: SMD
Valor proposta: R$ 158,0000 (unitário) R$ 47.400,0000 (total) Valor negociado: Não Realizado Quantidade ofertada: 300

19.567.468/0001-90 - AVANCA COMERCIO E SERVICOS GRAFICOS LTDA Benefício Me/Epp: Sim Equidade de gênero: Ouro Programa de integridade: Sim UF endereço: MA	R$ 160,0000 (unitário) R$ 48.000,0000 (total)	-

Marca/Fabricante: avanca
Modelo/versão: Película Auto-Adesiva
Valor proposta: R$ 160,0000 (unitário) R$ 48.000,0000 (total) Valor negociado: Não Realizado Quantidade ofertada: 300

37.172.946/0001-45 - BEENDESIGN COMERCIO E SERVICOS LTDA Benefício Me/Epp: Sim Equidade de gênero: Nenhum Programa de integridade: Não UF endereço: MA	R$ 158,9700 (unitário) R$ 47.691,0000 (total)	-

Marca/Fabricante: AGÊNCIA DESIGN
Modelo/versão: ADESIVO
Valor proposta: R$ 158,9700 (unitário) R$ 47.691,0000 (total) Valor negociado: Não Realizado Quantidade ofertada: 300

18.296.289/0001-01 - D. F. A. BESERRA LTDA Benefício Me/Epp: Sim Equidade de gênero: Nenhum Programa de integridade: Não UF endereço: MA	R$ 158,0000 (unitário) R$ 47.400,0000 (total)	-

Marca/Fabricante: PROPRIA
Modelo/versão: PROPRIO
Valor proposta: R$ 160,0000 (unitário) R$ 48.000,0000 (total) Valor negociado: Não Realizado Quantidade ofertada: 300

41.258.385/0001-79 - EDITORA E GRAFICA IMPRIME LTDA Benefício Me/Epp: Sim Equidade de gênero: Prata Programa de integridade: Sim UF endereço: PI	R$ 160,0000 (unitário) R$ 48.000,0000 (total)	-

Marca/Fabricante: PROPRIA
Modelo/versão: PROPRIO
Valor proposta: R$ 160,0000 (unitário) R$ 48.000,0000 (total) Valor negociado: Não Realizado Quantidade ofertada: 300

Termo de Julgamento / Ata da sessão (0381019) SEI 0001760.110000938.0.2026 / pg. 611

Fornecedor	Valor ofertado	Situação
06.025.573/0001-56 - FORT COM GRAFICA E EDITORA LTDA Benefício Me/Epp: Sim Equidade de gênero: Ouro Programa de integridade: Sim UF endereço: MA	R$ 100,0000 (unitário) R$ 30.000,0000 (total)	Fornecedor habilitado
Marca/Fabricante: PRPRIA Modelo/versão: CONTRATANTE Valor proposta: R$ 160,0000 (unitário) R$ 48.000,0000 (total) Valor negociado: Não Realizado Quantidade ofertada: 300		
46.161.419/0001-26 - GREEN MULTI COMERCIAL E SERVICOS LTDA Benefício Me/Epp: Sim Equidade de gênero: Ouro Programa de integridade: Sim UF endereço: DF	R$ 160,0000 (unitário) R$ 48.000,0000 (total)	-
Marca/Fabricante: GreenComercial Modelo/versão: Padrão Valor proposta: R$ 160,0000 (unitário) R$ 48.000,0000 (total) Valor negociado: Não Realizado Quantidade ofertada: 300		
11.195.694/0001-86 - J R CUTRIM COMERCIO E SERVICO LTDA Benefício Me/Epp: Sim Equidade de gênero: Nenhum Programa de integridade: Não UF endereço: MA	R$ 150,0000 (unitário) R$ 45.000,0000 (total)	-
Marca/Fabricante: própria Modelo/versão: 2026 Valor proposta: R$ 160,0000 (unitário) R$ 48.000,0000 (total) Valor negociado: Não Realizado Quantidade ofertada: 300		
53.619.055/0001-40 - J.D. R. DOS SANTOS LTDA Benefício Me/Epp: Sim Equidade de gênero: Nenhum Programa de integridade: Sim UF endereço: PA	R$ 80,0000 (unitário) R$ 24.000,0000 (total)	Fornecedor inabilitado
Marca/Fabricante: PROPRIA Modelo/versão: DPEMA Valor proposta: R$ 80,0000 (unitário) R$ 24.000,0000 (total) Valor negociado: Não Realizado Quantidade ofertada: 300		
16.742.763/0001-48 - K M LAVRA COMERCIO E SERVICOS Benefício Me/Epp: Sim Equidade de gênero: Nenhum Programa de integridade: Não UF endereço: MA	R$ 160,0000 (unitário) R$ 48.000,0000 (total)	-
Marca/Fabricante: propria Modelo/versão: propria Valor proposta: R$ 160,0000 (unitário) R$ 48.000,0000 (total) Valor negociado: Não Realizado Quantidade ofertada: 300		

Termo de Julgamento / Ata da sessão (0381019) SEI 0001760.110000938.0.2026 / pg. 612

Fornecedor	Valor ofertado	Situação
07.894.222/0001-44 - QUATROCOR GRAFICA E EDITORA LTDA Benefício Me/Epp: Não Equidade de gênero: Ouro Programa de integridade: Sim UF endereço: SP	R$ 160,0000 (unitário) R$ 48.000,0000 (total)	-
Marca/Fabricante: 160,0000 Modelo/versão: 160,0000 Valor proposta: R$ 160,0000 (unitário) R$ 48.000,0000 (total) Valor negociado: Não Realizado Quantidade ofertada: 300		
30.399.251/0001-51 - QUEIROZ PAPEIS LTDA Benefício Me/Epp: Sim Equidade de gênero: Ouro Programa de integridade: Não UF endereço: MA	R$ 130,0000 (unitário) R$ 39.000,0000 (total)	-
Marca/Fabricante: QUEIROZ PAPEIS /QUEIROZ PAPEIS Modelo/versão: PLOTAGEM PARA VEICULOS COM REMOÇÃO DE ADESIVO ANTI Valor proposta: R$ 160,0000 (unitário) R$ 48.000,0000 (total) Valor negociado: Não Realizado Quantidade ofertada: 300		
59.939.303/0001-17 - SOUSA & MIRANDA COMERCIO E SERVICOS LTDA Benefício Me/Epp: Sim Equidade de gênero: Nenhum Programa de integridade: Não UF endereço: MA	R$ 160,0000 (unitário) R$ 48.000,0000 (total)	-
Marca/Fabricante: WD Modelo/versão: Plotagem para veículos Valor proposta: R$ 160,0000 (unitário) R$ 48.000,0000 (total) Valor negociado: Não Realizado Quantidade ofertada: 300		

Lances do Item 18

Data/hora	Participante	Lance
27/05/2026 às 09:45:42	06.025.573/0001-56	R$ 100,0000
27/05/2026 às 09:45:49	30.399.251/0001-51	R$ 150,0000
27/05/2026 às 09:46:04	18.296.289/0001-01	R$ 158,0000
27/05/2026 às 09:48:05	30.399.251/0001-51	R$ 140,0000
27/05/2026 às 09:48:43	30.399.251/0001-51	R$ 130,0000
27/05/2026 às 09:50:40	11.195.694/0001-86	R$ 150,0000

Termo de Julgamento / Ata da sessão (0381019) SEI 0001760.110000938.0.2026 / pg. 613

Item 19 do Grupo G4 - Película Auto-Adesiva

Película Auto-Adesiva Material: Vinil, Aplicação: Identificação Visual Afixada Vidro, Características Adicionais: 4/0 Cores, Impressão Digital, Largura: 100CM, Espessura: 0,08MM, Comprimento: 100CM, Gramatura: 220G/M2

Quantidade:	50	Valor estimado:	R$ 135,0000 (unitário)
Unidade de fornecimento:	Metro Quadrado		R$ 6.750,0000 (total)
		Situação:	Aguardando adjudicação
Critério de julgamento:	Menor Preço		

Aceito e Habilitado por CPF ***.838.***-*8 - LILIAN RIBEIRO DE SANTANA GOULART para FORT COM GRAFICA E EDITORA LTDA, CNPJ 06.025.573/0001-56, melhor lance: R$ 90,0000 (unitário) / R$ 4.500,0000 (total)

Propostas do Item 19

Benefício Me/Epp: Conforme Art. 3ª da Lei Complementar nª 123, de 14 de dezembro de 2006
Equidade de gênero: Conforme termos previsos na Lei nª 14.133/2021 e no Decreto nª 11.430/2023
Programa de integridade: Conforme termos previsos na Lei nª 14.133/2021 e no Decreto nª 12.304/2024

Fornecedor	Valor ofertado	Situação
56.636.562/0001-80 - 56.636.562 MARCIONE PEREIRA MONTEIRO DIAS Benefício Me/Epp: Sim Equidade de gênero: Ouro Programa de integridade: Sim UF endereço: MA	R$ 135,0000 (unitário) R$ 6.750,0000 (total)	-
Marca/Fabricante: mp Modelo/versão: mp Valor proposta: R$ 135,0000 (unitário) R$ 6.750,0000 (total) Valor negociado: Não Realizado Quantidade ofertada: 50		
24.430.817/0001-68 - A2 COMPANY LTDA Benefício Me/Epp: Sim Equidade de gênero: Bronze Programa de integridade: Sim UF endereço: MA	R$ 134,0000 (unitário) R$ 6.700,0000 (total)	-
Marca/Fabricante: SMD Modelo/versão: SMD Valor proposta: R$ 134,0000 (unitário) R$ 6.700,0000 (total) Valor negociado: Não Realizado Quantidade ofertada: 50		
19.567.468/0001-90 - AVANCA COMERCIO E SERVICOS GRAFICOS LTDA Benefício Me/Epp: Sim Equidade de gênero: Ouro Programa de integridade: Sim UF endereço: MA	R$ 135,0000 (unitário) R$ 6.750,0000 (total)	-
Marca/Fabricante: avanca Modelo/versão: Película Auto-Adesiva Valor proposta: R$ 135,0000 (unitário) R$ 6.750,0000 (total) Valor negociado: Não Realizado Quantidade ofertada: 50		

Termo de Julgamento / Ata da sessão (0381019) SEI 0001760.110000938.0.2026 / pg. 614

Fornecedor	Valor ofertado	Situação
37.172.946/0001-45 - BEENDESIGN COMERCIO E SERVICOS LTDA Benefício Me/Epp: Sim Equidade de gênero: Nenhum Programa de integridade: Não UF endereço: MA	R$ 134,9700 (unitário) R$ 6.748,5000 (total)	-
Marca/Fabricante: AGÊNCIA DESIGN Modelo/versão: ADESIVO Valor proposta: R$ 134,9700 (unitário) R$ 6.748,5000 (total) Valor negociado: Não Realizado Quantidade ofertada: 50		
18.296.289/0001-01 - D. F. A. BESERRA LTDA Benefício Me/Epp: Sim Equidade de gênero: Nenhum Programa de integridade: Não UF endereço: MA	R$ 133,0000 (unitário) R$ 6.650,0000 (total)	-
Marca/Fabricante: PROPRIA Modelo/versão: PROPRIO Valor proposta: R$ 135,0000 (unitário) R$ 6.750,0000 (total) Valor negociado: Não Realizado Quantidade ofertada: 50		
41.258.385/0001-79 - EDITORA E GRAFICA IMPRIME LTDA Benefício Me/Epp: Sim Equidade de gênero: Prata Programa de integridade: Sim UF endereço: PI	R$ 135,0000 (unitário) R$ 6.750,0000 (total)	-
Marca/Fabricante: PROPRIA Modelo/versão: PROPRIO Valor proposta: R$ 135,0000 (unitário) R$ 6.750,0000 (total) Valor negociado: Não Realizado Quantidade ofertada: 50		
06.025.573/0001-56 - FORT COM GRAFICA E EDITORA LTDA Benefício Me/Epp: Sim Equidade de gênero: Ouro Programa de integridade: Sim UF endereço: MA	R$ 90,0000 (unitário) R$ 4.500,0000 (total)	Fornecedor habilitado
Marca/Fabricante: PROPRIA Modelo/versão: CONTRATANTE Valor proposta: R$ 135,0000 (unitário) R$ 6.750,0000 (total) Valor negociado: Não Realizado Quantidade ofertada: 50		
46.161.419/0001-26 - GREEN MULTI COMERCIAL E SERVICOS LTDA Benefício Me/Epp: Sim Equidade de gênero: Ouro Programa de integridade: Sim UF endereço: DF	R$ 135,0000 (unitário) R$ 6.750,0000 (total)	-
Marca/Fabricante: GreenComercial Modelo/versão: Padrão Valor proposta: R$ 135,0000 (unitário) R$ 6.750,0000 (total) Valor negociado: Não Realizado Quantidade ofertada: 50		

Termo de Julgamento / Ata da sessão (0381019) SEI 0001760.110000938.0.2026 / pg. 615

Fornecedor	Valor ofertado	Situação
11.195.694/0001-86 - J R CUTRIM COMERCIO E SERVICO LTDA Benefício Me/Epp: Sim Equidade de gênero: Nenhum Programa de integridade: Não UF endereço: MA	R$ 110,0000 (unitário) R$ 5.500,0000 (total)	-

Marca/Fabricante: própria
Modelo/versão: 2026
Valor proposta: R$ 135,0000 (unitário) R$ 6.750,0000 (total) Valor negociado: Não Realizado Quantidade ofertada: 50

53.619.055/0001-40 - J.D. R. DOS SANTOS LTDA Benefício Me/Epp: Sim Equidade de gênero: Nenhum Programa de integridade: Sim UF endereço: PA	R$ 67,5000 (unitário) R$ 3.375,0000 (total)	Fornecedor inabilitado

Marca/Fabricante: PROPRIA
Modelo/versão: DPEMA
Valor proposta: R$ 67,5000 (unitário) R$ 3.375,0000 (total) Valor negociado: Não Realizado Quantidade ofertada: 50

16.742.763/0001-48 - K M LAVRA COMERCIO E SERVICOS Benefício Me/Epp: Sim Equidade de gênero: Nenhum Programa de integridade: Não UF endereço: MA	R$ 135,0000 (unitário) R$ 6.750,0000 (total)	-

Marca/Fabricante: propria
Modelo/versão: propria
Valor proposta: R$ 135,0000 (unitário) R$ 6.750,0000 (total) Valor negociado: Não Realizado Quantidade ofertada: 50

07.894.222/0001-44 - QUATROCOR GRAFICA E EDITORA LTDA Benefício Me/Epp: Não Equidade de gênero: Ouro Programa de integridade: Sim UF endereço: SP	R$ 135,0000 (unitário) R$ 6.750,0000 (total)	-

Marca/Fabricante: 135,0000
Modelo/versão: 135,0000
Valor proposta: R$ 135,0000 (unitário) R$ 6.750,0000 (total) Valor negociado: Não Realizado Quantidade ofertada: 50

30.399.251/0001-51 - QUEIROZ PAPEIS LTDA Benefício Me/Epp: Sim Equidade de gênero: Ouro Programa de integridade: Não UF endereço: MA	R$ 100,0000 (unitário) R$ 5.000,0000 (total)	-

Marca/Fabricante: QUEIROZ PAPEIS /QUEIROZ PAPEIS
Modelo/versão: ADESIVO PARA CERAMICA
Valor proposta: R$ 135,0000 (unitário) R$ 6.750,0000 (total) Valor negociado: Não Realizado Quantidade ofertada: 50

Termo de Julgamento / Ata da sessão (0381019) SEI 0001760.110000938.0.2026 / pg. 616

Fornecedor	Valor ofertado	Situação
59.939.303/0001-17 - SOUSA & MIRANDA COMERCIO E SERVICOS LTDA Benefício Me/Epp: Sim Equidade de gênero: Nenhum Programa de integridade: Não UF endereço: MA	R$ 135,0000 (unitário) R$ 6.750,0000 (total)	-

Marca/Fabricante: WD

Modelo/versão: Adesivo para cerâmica

Valor proposta: R$ 135,0000 (unitário) R$ 6.750,0000 (total) Valor negociado: Não Realizado Quantidade ofertada: 50

Lances do Item 19

Data/hora	Participante	Lance
27/05/2026 às 09:45:50	06.025.573/0001-56	R$ 90,0000
27/05/2026 às 09:46:07	30.399.251/0001-51	R$ 120,0000
27/05/2026 às 09:46:15	18.296.289/0001-01	R$ 133,0000
27/05/2026 às 09:48:17	30.399.251/0001-51	R$ 105,0000
27/05/2026 às 09:48:54	30.399.251/0001-51	R$ 102,0000
27/05/2026 às 09:50:48	11.195.694/0001-86	R$ 110,0000
27/05/2026 às 09:51:50	30.399.251/0001-51	R$ 100,0000

Item 20 do Grupo G4 - Película Auto-Adesiva

Película Auto-Adesiva Material: Vinil, Aplicação: Identificação Visual Afixada Vidro, Características Adicionais: 4/0 Cores, Impressão Digital, Largura: 100CM, Espessura: 0,08MM, Comprimento: 100CM, Gramatura: 220G/M2

Quantidade:	150	Valor estimado:	R$ 145,0000 (unitário)
Unidade de fornecimento:	Metro Quadrado		R$ 21.750,0000 (total)
		Situação:	Aguardando adjudicação
Critério de julgamento:	Menor Preço		

Aceito e Habilitado por CPF ***.838.***-*8 - LILIAN RIBEIRO DE SANTANA GOULART para FORT COM GRAFICA E EDITORA LTDA, CNPJ 06.025.573/0001-56, melhor lance: R$ 90,0000 (unitário) / R$ 13.500,0000 (total)

Propostas do Item 20

Benefício Me/Epp: Conforme Art. 3ª da Lei Complementar nª 123, de 14 de dezembro de 2006
Equidade de gênero: Conforme termos previsos na Lei nª 14.133/2021 e no Decreto nª 11.430/2023
Programa de integridade: Conforme termos previsos na Lei nª 14.133/2021 e no Decreto nª 12.304/2024

Fornecedor	Valor ofertado	Situação

Termo de Julgamento / Ata da sessão (0381019) SEI 0001760.110000938.0.2026 / pg. 617

Fornecedor	Valor ofertado	Situação
56.636.562/0001-80 - 56.636.562 MARCIONE PEREIRA MONTEIRO DIAS Benefício Me/Epp: Sim Equidade de gênero: Ouro Programa de integridade: Sim UF endereço: MA	R$ 145,0000 (unitário) R$ 21.750,0000 (total)	-
Marca/Fabricante: mp Modelo/versão: mp Valor proposta: R$ 145,0000 (unitário) R$ 21.750,0000 (total) Valor negociado: Não Realizado Quantidade ofertada: 150		
24.430.817/0001-68 - A2 COMPANY LTDA Benefício Me/Epp: Sim Equidade de gênero: Bronze Programa de integridade: Sim UF endereço: MA	R$ 144,0000 (unitário) R$ 21.600,0000 (total)	-
Marca/Fabricante: SMD Modelo/versão: SMD Valor proposta: R$ 144,0000 (unitário) R$ 21.600,0000 (total) Valor negociado: Não Realizado Quantidade ofertada: 150		
19.567.468/0001-90 - AVANCA COMERCIO E SERVICOS GRAFICOS LTDA Benefício Me/Epp: Sim Equidade de gênero: Ouro Programa de integridade: Sim UF endereço: MA	R$ 145,0000 (unitário) R$ 21.750,0000 (total)	-
Marca/Fabricante: avanca Modelo/versão: Película Auto-Adesiva Valor proposta: R$ 145,0000 (unitário) R$ 21.750,0000 (total) Valor negociado: Não Realizado Quantidade ofertada: 150		
37.172.946/0001-45 - BEENDESIGN COMERCIO E SERVICOS LTDA Benefício Me/Epp: Sim Equidade de gênero: Nenhum Programa de integridade: Não UF endereço: MA	R$ 144,9700 (unitário) R$ 21.745,5000 (total)	-
Marca/Fabricante: AGÊNCIA DESIGN Modelo/versão: ADESIVO Valor proposta: R$ 144,9700 (unitário) R$ 21.745,5000 (total) Valor negociado: Não Realizado Quantidade ofertada: 150		
18.296.289/0001-01 - D. F. A. BESERRA LTDA Benefício Me/Epp: Sim Equidade de gênero: Nenhum Programa de integridade: Não UF endereço: MA	R$ 143,5000 (unitário) R$ 21.525,0000 (total)	-
Marca/Fabricante: PROPRIA Modelo/versão: PROPRIO Valor proposta: R$ 145,0000 (unitário) R$ 21.750,0000 (total) Valor negociado: Não Realizado Quantidade ofertada: 150		

Termo de Julgamento / Ata da sessão (0381019) SEI 0001760.110000938.0.2026 / pg. 618

Fornecedor	Valor ofertado	Situação
41.258.385/0001-79 - EDITORA E GRAFICA IMPRIME LTDA Benefício Me/Epp: Sim Equidade de gênero: Prata Programa de integridade: Sim UF endereço: PI	R$ 145,0000 (unitário) R$ 21.750,0000 (total)	-

Marca/Fabricante: PROPRIA
Modelo/versão: PROPRIO
Valor proposta: R$ 145,0000 (unitário) R$ 21.750,0000 (total) Valor negociado: Não Realizado Quantidade ofertada: 150

06.025.573/0001-56 - FORT COM GRAFICA E EDITORA LTDA Benefício Me/Epp: Sim Equidade de gênero: Ouro Programa de integridade: Sim UF endereço: MA	R$ 90,0000 (unitário) R$ 13.500,0000 (total)	Fornecedor habilitado

Marca/Fabricante: PROPRIA
Modelo/versão: CONTRATANTE
Valor proposta: R$ 145,0000 (unitário) R$ 21.750,0000 (total) Valor negociado: Não Realizado Quantidade ofertada: 150

46.161.419/0001-26 - GREEN MULTI COMERCIAL E SERVICOS LTDA Benefício Me/Epp: Sim Equidade de gênero: Ouro Programa de integridade: Sim UF endereço: DF	R$ 145,0000 (unitário) R$ 21.750,0000 (total)	-

Marca/Fabricante: GreenComercial
Modelo/versão: Padrão
Valor proposta: R$ 145,0000 (unitário) R$ 21.750,0000 (total) Valor negociado: Não Realizado Quantidade ofertada: 150

11.195.694/0001-86 - J R CUTRIM COMERCIO E SERVICO LTDA Benefício Me/Epp: Sim Equidade de gênero: Nenhum Programa de integridade: Não UF endereço: MA	R$ 90,0000 (unitário) R$ 13.500,0000 (total)	-

Marca/Fabricante: pópria
Modelo/versão: 2026
Valor proposta: R$ 145,0000 (unitário) R$ 21.750,0000 (total) Valor negociado: Não Realizado Quantidade ofertada: 150

53.619.055/0001-40 - J.D. R. DOS SANTOS LTDA Benefício Me/Epp: Sim Equidade de gênero: Nenhum Programa de integridade: Sim UF endereço: PA	R$ 72,5000 (unitário) R$ 10.875,0000 (total)	Fornecedor inabilitado

Marca/Fabricante: PROPRIA
Modelo/versão: DPEMA
Valor proposta: R$ 72,5000 (unitário) R$ 10.875,0000 (total) Valor negociado: Não Realizado Quantidade ofertada: 150

Termo de Julgamento / Ata da sessão (0381019) SEI 0001760.110000938.0.2026 / pg. 619

Fornecedor	Valor ofertado	Situação
16.742.763/0001-48 - K M LAVRA COMERCIO E SERVICOS Benefício Me/Epp: Sim Equidade de gênero: Nenhum Programa de integridade: Não UF endereço: MA	R$ 145,0000 (unitário) R$ 21.750,0000 (total)	-

Marca/Fabricante: propria
Modelo/versão: ´propria
Valor proposta: R$ 145,0000 (unitário) R$ 21.750,0000 (total) Valor negociado: Não Realizado Quantidade ofertada: 150

07.894.222/0001-44 - QUATROCOR GRAFICA E EDITORA LTDA Benefício Me/Epp: Não Equidade de gênero: Ouro Programa de integridade: Sim UF endereço: SP	R$ 145,0000 (unitário) R$ 21.750,0000 (total)	-

Marca/Fabricante: R$ 145,0000
Modelo/versão: R$ 145,0000
Valor proposta: R$ 145,0000 (unitário) R$ 21.750,0000 (total) Valor negociado: Não Realizado Quantidade ofertada: 150

30.399.251/0001-51 - QUEIROZ PAPEIS LTDA Benefício Me/Epp: Sim Equidade de gênero: Ouro Programa de integridade: Não UF endereço: MA	R$ 100,0000 (unitário) R$ 15.000,0000 (total)	-

Marca/Fabricante: QUEIROZ PAPEIS /QUEIROZ PAPEIS
Modelo/versão: ADESIVO VINIL PARA PAREDE
Valor proposta: R$ 145,0000 (unitário) R$ 21.750,0000 (total) Valor negociado: Não Realizado Quantidade ofertada: 150

59.939.303/0001-17 - SOUSA & MIRANDA COMERCIO E SERVICOS LTDA Benefício Me/Epp: Sim Equidade de gênero: Nenhum Programa de integridade: Não UF endereço: MA	R$ 145,0000 (unitário) R$ 21.750,0000 (total)	-

Marca/Fabricante: WD
Modelo/versão: Adesivo Vinil para parede
Valor proposta: R$ 145,0000 (unitário) R$ 21.750,0000 (total) Valor negociado: Não Realizado Quantidade ofertada: 150

Lances do Item 20

Data/hora	Participante	Lance
27/05/2026 às 09:45:59	06.025.573/0001-56	R$ 90,0000
27/05/2026 às 09:46:25	30.399.251/0001-51	R$ 120,0000
27/05/2026 às 09:46:34	18.296.289/0001-01	R$ 143,5000
27/05/2026 às 09:48:21	30.399.251/0001-51	R$ 105,0000
27/05/2026 às 09:48:59	30.399.251/0001-51	R$ 102,0000
27/05/2026 às 09:50:57	11.195.694/0001-86	R$ 90,0000

Termo de Julgamento / Ata da sessão (0381019) SEI 0001760.110000938.0.2026 / pg. 620

Data/hora	Participante	Lance
27/05/2026 às 09:51:53	30.399.251/0001-51	R$ 100,0000

Item 21 do Grupo G4 - Película Auto-Adesiva

Película Auto-Adesiva Material: Pvc Perfurado, Aplicação: Identificação Visual Afixada Vidro, Visibilidade: 50PER, Cor: Branca, Características Adicionais: 4/0 Cores, Impressão Digital, Largura: 100CM, Espessura: 0,08MM, Comprimento: 100CM, Gramatura: 220G/M2

Quantidade:	50	Valor estimado:	R$ 130,0000 (unitário)
Unidade de fornecimento:	Metro Quadrado		R$ 6.500,0000 (total)
		Situação:	Aguardando adjudicação
Critério de julgamento:	Menor Preço		

Aceito e Habilitado por CPF ***.838.***-*8 - LILIAN RIBEIRO DE SANTANA GOULART para FORT COM GRAFICA E EDITORA LTDA, CNPJ 06.025.573/0001-56, melhor lance: R$ 90,0000 (unitário) / R$ 4.500,0000 (total)

Propostas do Item 21

Benefício Me/Epp: Conforme Art. 3ª da Lei Complementar nª 123, de 14 de dezembro de 2006
Equidade de gênero: Conforme termos previsos na Lei nª 14.133/2021 e no Decreto nª 11.430/2023
Programa de integridade: Conforme termos previsos na Lei nª 14.133/2021 e no Decreto nª 12.304/2024

Fornecedor	Valor ofertado	Situação
56.636.562/0001-80 - 56.636.562 MARCIONE PEREIRA MONTEIRO DIAS Benefício Me/Epp: Sim Equidade de gênero: Ouro Programa de integridade: Sim UF endereço: MA	R$ 130,0000 (unitário) R$ 6.500,0000 (total)	-
Marca/Fabricante: mp Modelo/versão: mp Valor proposta: R$ 130,0000 (unitário) R$ 6.500,0000 (total) Valor negociado: Não Realizado Quantidade ofertada: 50		
24.430.817/0001-68 - A2 COMPANY LTDA Benefício Me/Epp: Sim Equidade de gênero: Bronze Programa de integridade: Sim UF endereço: MA	R$ 128,0000 (unitário) R$ 6.400,0000 (total)	-
Marca/Fabricante: SMD Modelo/versão: SMD Valor proposta: R$ 128,0000 (unitário) R$ 6.400,0000 (total) Valor negociado: Não Realizado Quantidade ofertada: 50		

Termo de Julgamento / Ata da sessão (0381019) SEI 0001760.110000938.0.2026 / pg. 621

Fornecedor	Valor ofertado	Situação
19.567.468/0001-90 - AVANCA COMERCIO E SERVICOS GRAFICOS LTDA Benefício Me/Epp: Sim Equidade de gênero: Ouro Programa de integridade: Sim UF endereço: MA	R$ 130,0000 (unitário) R$ 6.500,0000 (total)	-
Marca/Fabricante: avanca Modelo/versão: Película Auto-Adesiva Valor proposta: R$ 130,0000 (unitário) R$ 6.500,0000 (total) Valor negociado: Não Realizado Quantidade ofertada: 50		
37.172.946/0001-45 - BEENDESIGN COMERCIO E SERVICOS LTDA Benefício Me/Epp: Sim Equidade de gênero: Nenhum Programa de integridade: Não UF endereço: MA	R$ 129,9700 (unitário) R$ 6.498,5000 (total)	-
Marca/Fabricante: AGÊNCIA DESIGN Modelo/versão: ADESIVO Valor proposta: R$ 129,9700 (unitário) R$ 6.498,5000 (total) Valor negociado: Não Realizado Quantidade ofertada: 50		
18.296.289/0001-01 - D. F. A. BESERRA LTDA Benefício Me/Epp: Sim Equidade de gênero: Nenhum Programa de integridade: Não UF endereço: MA	R$ 128,5000 (unitário) R$ 6.425,0000 (total)	-
Marca/Fabricante: PROPRIA Modelo/versão: PROPRIO Valor proposta: R$ 130,0000 (unitário) R$ 6.500,0000 (total) Valor negociado: Não Realizado Quantidade ofertada: 50		
41.258.385/0001-79 - EDITORA E GRAFICA IMPRIME LTDA Benefício Me/Epp: Sim Equidade de gênero: Prata Programa de integridade: Sim UF endereço: PI	R$ 130,0000 (unitário) R$ 6.500,0000 (total)	-
Marca/Fabricante: PROPRIA Modelo/versão: PROPRIO Valor proposta: R$ 130,0000 (unitário) R$ 6.500,0000 (total) Valor negociado: Não Realizado Quantidade ofertada: 50		
06.025.573/0001-56 - FORT COM GRAFICA E EDITORA LTDA Benefício Me/Epp: Sim Equidade de gênero: Ouro Programa de integridade: Sim UF endereço: MA	R$ 90,0000 (unitário) R$ 4.500,0000 (total)	Fornecedor habilitado
Marca/Fabricante: PROPRIA Modelo/versão: CONTRATANTE Valor proposta: R$ 130,0000 (unitário) R$ 6.500,0000 (total) Valor negociado: Não Realizado Quantidade ofertada: 50		

Termo de Julgamento / Ata da sessão (0381019) SEI 0001760.110000938.0.2026 / pg. 622

Fornecedor	Valor ofertado	Situação
46.161.419/0001-26 - GREEN MULTI COMERCIAL E SERVICOS LTDA Benefício Me/Epp: Sim Equidade de gênero: Ouro Programa de integridade: Sim UF endereço: DF	R$ 130,0000 (unitário) R$ 6.500,0000 (total)	-
Marca/Fabricante: GreenComercial Modelo/versão: Padrão Valor proposta: R$ 130,0000 (unitário) R$ 6.500,0000 (total) Valor negociado: Não Realizado Quantidade ofertada: 50		
11.195.694/0001-86 - J R CUTRIM COMERCIO E SERVICO LTDA Benefício Me/Epp: Sim Equidade de gênero: Nenhum Programa de integridade: Não UF endereço: MA	R$ 95,5000 (unitário) R$ 4.775,0000 (total)	-
Marca/Fabricante: própria Modelo/versão: 2026 Valor proposta: R$ 130,0000 (unitário) R$ 6.500,0000 (total) Valor negociado: Não Realizado Quantidade ofertada: 50		
53.619.055/0001-40 - J.D. R. DOS SANTOS LTDA Benefício Me/Epp: Sim Equidade de gênero: Nenhum Programa de integridade: Sim UF endereço: PA	R$ 67,5000 (unitário) R$ 3.375,0000 (total)	Fornecedor inabilitado
Marca/Fabricante: PROPRIA Modelo/versão: DPEMA Valor proposta: R$ 67,5000 (unitário) R$ 3.375,0000 (total) Valor negociado: Não Realizado Quantidade ofertada: 50		
16.742.763/0001-48 - K M LAVRA COMERCIO E SERVICOS Benefício Me/Epp: Sim Equidade de gênero: Nenhum Programa de integridade: Não UF endereço: MA	R$ 130,0000 (unitário) R$ 6.500,0000 (total)	-
Marca/Fabricante: propria Modelo/versão: propria Valor proposta: R$ 130,0000 (unitário) R$ 6.500,0000 (total) Valor negociado: Não Realizado Quantidade ofertada: 50		
07.894.222/0001-44 - QUATROCOR GRAFICA E EDITORA LTDA Benefício Me/Epp: Não Equidade de gênero: Ouro Programa de integridade: Sim UF endereço: SP	R$ 130,0000 (unitário) R$ 6.500,0000 (total)	-
Marca/Fabricante: 130,0000 Modelo/versão: 130,0000 Valor proposta: R$ 130,0000 (unitário) R$ 6.500,0000 (total) Valor negociado: Não Realizado Quantidade ofertada: 50		

Termo de Julgamento / Ata da sessão (0381019) SEI 0001760.110000938.0.2026 / pg. 623

Fornecedor	Valor ofertado	Situação
30.399.251/0001-51 - QUEIROZ PAPEIS LTDA Benefício Me/Epp: Sim Equidade de gênero: Ouro Programa de integridade: Não UF endereço: MA	R$ 100,0000 (unitário) R$ 5.000,0000 (total)	-

Marca/Fabricante: QUEIROZ PAPEIS /QUEIROZ PAPEIS

Modelo/versão: ADESIVO PERFURADO

Valor proposta: R$ 130,0000 (unitário) R$ 6.500,0000 (total) Valor negociado: Não Realizado Quantidade ofertada: 50

59.939.303/0001-17 - SOUSA & MIRANDA COMERCIO E SERVICOS LTDA Benefício Me/Epp: Sim Equidade de gênero: Nenhum Programa de integridade: Não UF endereço: MA	R$ 130,0000 (unitário) R$ 6.500,0000 (total)	-

Marca/Fabricante: WD

Modelo/versão: Adesivo perfurado

Valor proposta: R$ 130,0000 (unitário) R$ 6.500,0000 (total) Valor negociado: Não Realizado Quantidade ofertada: 50

Lances do Item 21

Data/hora	Participante	Lance
27/05/2026 às 09:46:12	06.025.573/0001-56	R$ 90,0000
27/05/2026 às 09:46:36	30.399.251/0001-51	R$ 120,0000
27/05/2026 às 09:46:44	18.296.289/0001-01	R$ 128,5000
27/05/2026 às 09:48:26	30.399.251/0001-51	R$ 105,0000
27/05/2026 às 09:51:21	11.195.694/0001-86	R$ 95,5000
27/05/2026 às 09:52:00	30.399.251/0001-51	R$ 100,0000

Termo de Julgamento / Ata da sessão (0381019) SEI 0001760.110000938.0.2026 / pg. 624

Item 22 do Grupo G4 - Película Auto-Adesiva

Película Auto-Adesiva Material: Vinil, Aplicação: Identificação Visual Afixada Vidro, Características Adicionais: 4/0 Cores, Impressão Digital, Largura: 100CM, Espessura: 0,08MM, Comprimento: 100CM, Gramatura: 220G/M2

Quantidade:	500	Valor estimado:	R$ 121,0000 (unitário)
Unidade de fornecimento:	Metro Quadrado		R$ 60.500,0000 (total)
		Situação:	Aguardando adjudicação
Critério de julgamento:	Menor Preço		

Aceito e Habilitado por CPF ***.838.***-*8 - LILIAN RIBEIRO DE SANTANA GOULART para FORT COM GRAFICA E EDITORA LTDA, CNPJ 06.025.573/0001-56, melhor lance: R$ 90,0000 (unitário) / R$ 45.000,0000 (total)

Propostas do Item 22

Benefício Me/Epp: Conforme Art. 3ª da Lei Complementar nª 123, de 14 de dezembro de 2006
Equidade de gênero: Conforme termos previsos na Lei nª 14.133/2021 e no Decreto nª 11.430/2023
Programa de integridade: Conforme termos previsos na Lei nª 14.133/2021 e no Decreto nª 12.304/2024

Fornecedor	Valor ofertado	Situação
56.636.562/0001-80 - 56.636.562 MARCIONE PEREIRA MONTEIRO DIAS Benefício Me/Epp: Sim Equidade de gênero: Ouro Programa de integridade: Sim UF endereço: MA	R$ 121,0000 (unitário) R$ 60.500,0000 (total)	-
Marca/Fabricante: mp Modelo/versão: mp Valor proposta: R$ 121,0000 (unitário) R$ 60.500,0000 (total) Valor negociado: Não Realizado Quantidade ofertada: 500		
24.430.817/0001-68 - A2 COMPANY LTDA Benefício Me/Epp: Sim Equidade de gênero: Bronze Programa de integridade: Sim UF endereço: MA	R$ 120,0000 (unitário) R$ 60.000,0000 (total)	-
Marca/Fabricante: SMD Modelo/versão: SMD Valor proposta: R$ 120,0000 (unitário) R$ 60.000,0000 (total) Valor negociado: Não Realizado Quantidade ofertada: 500		
19.567.468/0001-90 - AVANCA COMERCIO E SERVICOS GRAFICOS LTDA Benefício Me/Epp: Sim Equidade de gênero: Ouro Programa de integridade: Sim UF endereço: MA	R$ 121,0000 (unitário) R$ 60.500,0000 (total)	-
Marca/Fabricante: avanca Modelo/versão: Película Auto-Adesiva Valor proposta: R$ 121,0000 (unitário) R$ 60.500,0000 (total) Valor negociado: Não Realizado Quantidade ofertada: 500		

Termo de Julgamento / Ata da sessão (0381019) SEI 0001760.110000938.0.2026 / pg. 625

Fornecedor	Valor ofertado	Situação
37.172.946/0001-45 - BEENDESIGN COMERCIO E SERVICOS LTDA Benefício Me/Epp: Sim Equidade de gênero: Nenhum Programa de integridade: Não UF endereço: MA	R$ 120,9700 (unitário) R$ 60.485,0000 (total)	-
Marca/Fabricante: AGÊNCIA DESIGN Modelo/versão: ADESIVO Valor proposta: R$ 120,9700 (unitário) R$ 60.485,0000 (total) Valor negociado: Não Realizado Quantidade ofertada: 500		
18.296.289/0001-01 - D. F. A. BESERRA LTDA Benefício Me/Epp: Sim Equidade de gênero: Nenhum Programa de integridade: Não UF endereço: MA	R$ 120,0000 (unitário) R$ 60.000,0000 (total)	-
Marca/Fabricante: PROPRIA Modelo/versão: PROPRIO Valor proposta: R$ 121,0000 (unitário) R$ 60.500,0000 (total) Valor negociado: Não Realizado Quantidade ofertada: 500		
41.258.385/0001-79 - EDITORA E GRAFICA IMPRIME LTDA Benefício Me/Epp: Sim Equidade de gênero: Prata Programa de integridade: Sim UF endereço: PI	R$ 121,0000 (unitário) R$ 60.500,0000 (total)	-
Marca/Fabricante: PROPRIA Modelo/versão: PROPRIO Valor proposta: R$ 121,0000 (unitário) R$ 60.500,0000 (total) Valor negociado: Não Realizado Quantidade ofertada: 500		
06.025.573/0001-56 - FORT COM GRAFICA E EDITORA LTDA Benefício Me/Epp: Sim Equidade de gênero: Ouro Programa de integridade: Sim UF endereço: MA	R$ 90,0000 (unitário) R$ 45.000,0000 (total)	Fornecedor habilitado
Marca/Fabricante: PROPRIA Modelo/versão: CONTRATANTE Valor proposta: R$ 121,0000 (unitário) R$ 60.500,0000 (total) Valor negociado: Não Realizado Quantidade ofertada: 500		
46.161.419/0001-26 - GREEN MULTI COMERCIAL E SERVICOS LTDA Benefício Me/Epp: Sim Equidade de gênero: Ouro Programa de integridade: Sim UF endereço: DF	R$ 121,0000 (unitário) R$ 60.500,0000 (total)	-
Marca/Fabricante: GreenComercial Modelo/versão: Padrão Valor proposta: R$ 121,0000 (unitário) R$ 60.500,0000 (total) Valor negociado: Não Realizado Quantidade ofertada: 500		

Termo de Julgamento / Ata da sessão (0381019) SEI 0001760.110000938.0.2026 / pg. 626

Fornecedor	Valor ofertado	Situação
11.195.694/0001-86 - J R CUTRIM COMERCIO E SERVICO LTDA Benefício Me/Epp: Sim Equidade de gênero: Nenhum Programa de integridade: Não UF endereço: MA	R$ 79,9000 (unitário) R$ 39.950,0000 (total)	-
Marca/Fabricante: própria Modelo/versão: 2026 Valor proposta: R$ 121,0000 (unitário) R$ 60.500,0000 (total) Valor negociado: Não Realizado Quantidade ofertada: 500		
53.619.055/0001-40 - J.D. R. DOS SANTOS LTDA Benefício Me/Epp: Sim Equidade de gênero: Nenhum Programa de integridade: Sim UF endereço: PA	R$ 60,5000 (unitário) R$ 30.250,0000 (total)	Fornecedor inabilitado
Marca/Fabricante: PROPRIA Modelo/versão: DPEMA Valor proposta: R$ 60,5000 (unitário) R$ 30.250,0000 (total) Valor negociado: Não Realizado Quantidade ofertada: 500		
16.742.763/0001-48 - K M LAVRA COMERCIO E SERVICOS Benefício Me/Epp: Sim Equidade de gênero: Nenhum Programa de integridade: Não UF endereço: MA	R$ 121,0000 (unitário) R$ 60.500,0000 (total)	-
Marca/Fabricante: propria Modelo/versão: propria Valor proposta: R$ 121,0000 (unitário) R$ 60.500,0000 (total) Valor negociado: Não Realizado Quantidade ofertada: 500		
46.406.689/0001-50 - PRIME SOLUTION LTDA Benefício Me/Epp: Sim Equidade de gênero: Nenhum Programa de integridade: Sim UF endereço: MA	R$ 121,0000 (unitário) R$ 60.500,0000 (total)	Proposta desclassificada
Marca/Fabricante: x Modelo/versão: x Valor proposta: R$ 121,0000 (unitário) R$ 60.500,0000 (total) Valor negociado: Não Realizado Quantidade ofertada: 500		
07.894.222/0001-44 - QUATROCOR GRAFICA E EDITORA LTDA Benefício Me/Epp: Não Equidade de gênero: Ouro Programa de integridade: Sim UF endereço: SP	R$ 121,0000 (unitário) R$ 60.500,0000 (total)	-
Marca/Fabricante: 121,0000 Modelo/versão: 121,0000 Valor proposta: R$ 121,0000 (unitário) R$ 60.500,0000 (total) Valor negociado: Não Realizado Quantidade ofertada: 500		

Termo de Julgamento / Ata da sessão (0381019) SEI 0001760.110000938.0.2026 / pg. 627

Fornecedor	Valor ofertado	Situação
30.399.251/0001-51 - QUEIROZ PAPEIS LTDA Benefício Me/Epp: Sim Equidade de gênero: Ouro Programa de integridade: Não UF endereço: MA	R$ 82,0000 (unitário) R$ 41.000,0000 (total)	-

Marca/Fabricante: QUEIROZ PAPEIS /QUEIROZ PAPEIS

Modelo/versão: ADESIVO DE VINIL PERSONALIZADO COM CORTE ESPECIAL

Valor proposta: R$ 121,0000 (unitário) R$ 60.500,0000 (total) Valor negociado: Não Realizado Quantidade ofertada: 500

59.939.303/0001-17 - SOUSA & MIRANDA COMERCIO E SERVICOS LTDA Benefício Me/Epp: Sim Equidade de gênero: Nenhum Programa de integridade: Não UF endereço: MA	R$ 120,0000 (unitário) R$ 60.000,0000 (total)	-

Marca/Fabricante: WD

Modelo/versão: Adesivo de vinil Personalizado

Valor proposta: R$ 120,0000 (unitário) R$ 60.000,0000 (total) Valor negociado: Não Realizado Quantidade ofertada: 500

Lances do Item 22

Data/hora	Participante	Lance
27/05/2026 às 09:46:21	06.025.573/0001-56	R$ 90,0000
27/05/2026 às 09:46:51	18.296.289/0001-01	R$ 120,0000
27/05/2026 às 09:47:28	30.399.251/0001-51	R$ 108,0000
27/05/2026 às 09:48:31	30.399.251/0001-51	R$ 100,0000
27/05/2026 às 09:49:28	30.399.251/0001-51	R$ 85,0000
27/05/2026 às 09:51:29	11.195.694/0001-86	R$ 79,9000
27/05/2026 às 09:52:05	30.399.251/0001-51	R$ 82,0000

Termo de Julgamento / Ata da sessão (0381019) SEI 0001760.110000938.0.2026 / pg. 628

GOVERNO DO ESTADO DO MARANHÃO
DEFENSORIA PUBLICA DO ESTADO MARANHÃO

TERMO DE JULGAMENTO

UASG 453747 - DEFENSORIA PÚBLICA DO ESTADO DO MARANHÃO

PREGÃO 90012/2026

Fundamentação legal:	Lei 14.133/2021	Característica:	SRP - Registro de Preço
Critério de julgamento:	Menor Preço / Maior Desconto	Modo de disputa:	Aberto
Compra emergencial:	Não	UF da UASG:	MA
Objeto da compra:	Registro de Preços para futura aquisição de materiais gráficos, conforme especificações, quantitativos, padrões de qualidade e condições estabelecidas no Termo de Referência, destinados a atender as demandas da Defensoria Pública, observadas as condições estabelecidas neste Edital e seus anexos.		
Entrega de propostas:	De 12/05/2026 às 08:00 até 27/05/2026 às 09:30		
Abertura da sessão pública:	Dia 27/05/2026 às 09:30 (horário de Brasília)		

Mensagens do chat da compra

Responsável	Data/Hora	Mensagem
Sistema	27/05/2026 às 09:30:02	A sessão pública está aberta. Até 20 itens poderão estar em disputa simultaneamente e o período de abertura para disputa será entre 09:30 e 17:00. Mantenham-se conectados.
Sistema	27/05/2026 às 09:30:37	Bom dia, Senhores Licitantes. Sou a Pregoeira Lílian Goulart e, juntamente com os demais membros da equipe, conduzirei esta sessão licitatória.
Sistema	27/05/2026 às 09:30:46	O objeto desta licitação é Registro de Preços para futura aquisição de materiais gráficos, conforme especificações, quantitativos, padrões de qualidade e condições estabelecidas no Termo de Referência, destinados a atender as demandas da Defensoria Pública, observadas as condições estabelecidas no Edital e seus anexos.
Sistema	27/05/2026 às 09:30:56	Por favor, enviem seus lances com responsabilidade.
Sistema	27/05/2026 às 10:07:50	A etapa de julgamento de propostas foi iniciada. Para acompanhá-la acesse a opção "Seleção de fornecedores" na linha do tempo.
Sistema	27/05/2026 às 10:28:26	Aguardamos o envio dos anexos. A sessão será retomada as 14:30 horas.
Sistema	27/05/2026 às 14:36:20	Informamos que o prazo mínimo permitido pelo sistema é de 2 (duas) horas. Contudo, considerando que o prazo efetivamente concedido à licitante foi de 1 (uma) hora, esclarecemos que, embora no sistema conste o período de 2 (duas) horas, a ausência de envio do anexo dentro do prazo concedido implicará a desclassificação da empresa.
Sistema	27/05/2026 às 15:10:52	Senhores licitantes, informo que os documentos encaminhados se encontram sob análise do setor técnico competente, bem como os demais documentos estão sendo analisados por esta Comissão. Diante disso, a sessão será suspensa neste momento, com retomada prevista para o dia 28/05/2026, às 14:30 horas.
Sistema	28/05/2026 às 11:47:41	Informamos que a sessão anteriormente marcada para hoje, às 14h30, em razão das diligências realizadas junto às empresas em análise, será remarcada para hoje, às 16h30.
Sistema	28/05/2026 às 16:34:14	Boa tarde, Srs. Licitantes.
Sistema	28/05/2026 às 16:34:34	A sessão pública está sendo retomada neste momento.

Termo de Julgamento / Ata da sessão (0381019) SEI 0001760.110000938.0.2026 / pg. 629

Responsável	Data/Hora	Mensagem
Sistema	28/05/2026 às 16:34:54	Informamos que o setor técnico competente realizou diligência, por meio de e-mail, junto à empresa J.D.R. DOS SANTOS LTDA., com o objetivo de sanar dúvidas relativas à proposta adequada e à documentação de habilitação, especialmente quanto ao Balanço Patrimonial referente ao exercício de 2025. A referida diligência será devidamente juntada na aba "Diligência" do sistema.
Sistema	28/05/2026 às 16:37:50	Após a realização das diligências e da análise das propostas adequadas e da documentação de habilitação técnica relativas aos Grupos 01 ao 07, bem como da comprovação de exequibilidade referente aos Grupos 01 e 02, o Setor de Material emitiu parecer técnico, cuja íntegra encontra-se disponibilizada no quadro de avisos.
Sistema	28/05/2026 às 16:38:40	Informamos que, em relação à empresa J.D.R. DOS SANTOS LTDA., o Balanço Patrimonial referente ao exercício de 2025, apresentado em sede de diligência e já disponibilizado no sistema, encontra-se apenas com protocolo de solicitação de registro perante a Junta Comercial do Estado do Pará, realizado na presente data (28/05/2026), sem a comprovação do efetivo registro/autenticação do documento.
Sistema	28/05/2026 às 16:39:03	Nos termos do art. 69, inciso I, da Lei nª 14.133/2021, a habilitação econômico-financeira será comprovada mediante apresentação do balanço patrimonial e demais demonstrações contábeis exigíveis. Ademais, a comprovação da regularidade e validade das demonstrações contábeis deve observar a legislação específica aplicável, a qual exige o devido registro/autenticação perante a Junta Comercial competente...
Sistema	28/05/2026 às 16:39:25	...condição indispensável para conferir autenticidade, eficácia jurídica e validade ao documento contábil apresentado.
Sistema	28/05/2026 às 16:39:38	Dessa forma, considerando que o documento apresentado não se encontra efetivamente registrado na Junta Comercial, em desacordo com a exigência editalícia e com as normas aplicáveis à habilitação econômico-financeira, não resta alternativa senão a inabilitação da licitante no sistema.
Sistema	28/05/2026 às 16:39:49	Solicita-se aos interessados o acompanhamento da sessão.
Sistema	28/05/2026 às 16:40:09	Diante da manifestação do setor técnico competente, as empresas EDITORA E GRAFICA IMPRIME LTDA., para os Grupos 01 e 02, e SOUSA & MIRANDA COMERCIO E SERVICOS LTDA., para os Grupos 06 e 07, serão desclassificadas por não atenderem às especificações técnicas exigidas no instrumento convocatório, conforme fundamentação constante no parecer técnico acostado ao quadro de avisos.
Sistema	28/05/2026 às 16:40:24	Ainda a título de registro, cumpre consignar que a empresa EDITORA E GRAFICA IMPRIME LTDA., além de não atender às especificações técnicas exigidas no instrumento convocatório, apresentou apenas a Certidão Negativa de Débitos da Dívida Ativa Estadual, deixando de apresentar a Certidão Negativa de Débitos Tributários Estaduais.
Sistema	28/05/2026 às 16:40:32	Ressalta-se, ainda, que esta Pregoeira realizou tentativa de emissão do referido documento por meio do sítio eletrônico oficial competente, contudo, sem êxito.
Sistema	28/05/2026 às 16:40:45	No que se refere à empresa J.D.R. DOS SANTOS LTDA., para os Grupos 03, 04 e 05, a licitante será inabilitada por não apresentar o Balanço Patrimonial referente ao exercício de 2025 devidamente registrado na Junta Comercial competente, em desacordo com a exigência editalícia e com o disposto no art. 69, inciso I, da Lei nª 14.133/2021, conforme manifestação desta Pregoeira registrada no chat da sessão.
Sistema	28/05/2026 às 16:41:02	Solicitamos aos licitantes que acompanhem os registros e atos da sessão diretamente pelo sistema.
Sistema	28/05/2026 às 16:52:21	Em continuidade, será realizada a convocação das próximas empresas classificadas para os Grupos 01, 02, 03, 04, 05, 06 e 07.
Sistema	28/05/2026 às 17:15:25	Senhores licitantes, informo que os documentos encaminhados ao término do prazo concedido serão submetidos à análise do setor técnico competente, enquanto os demais documentos de habilitação e propostas permanecem em análise por esta Comissão.
Sistema	28/05/2026 às 17:15:28	Diante disso, a sessão será suspensa neste momento, com retomada prevista para o dia 29/05/2026, às 10h30.
Sistema	29/05/2026 às 10:37:11	Bom dia, Srs. Licitantes
Sistema	29/05/2026 às 10:37:22	A sessão pública está sendo retomada neste momento.

Termo de Julgamento / Ata da sessão (0381019) SEI 0001760.110000938.0.2026 / pg. 630

Responsável	Data/Hora	Mensagem
Sistema	29/05/2026 às 10:41:46	Inicialmente, cumpre informar que, ao acessar o sistema da licitação, verificou-se solicitação de prorrogação de prazo para envio de anexos da empresa QUEIROZ PAPEIS LTDA. referente aos Grupos 03 e 05, acompanhada da respectiva justificativa.
Sistema	29/05/2026 às 10:41:56	Considerando que situação semelhante já foi anteriormente apreciada por esta Pregoeira em observância ao princípio da isonomia, decidiu-se pela concessão de prazo improrrogável de 01 (uma) hora para envio da documentação pendente, sob pena de desclassificação da proposta, nos termos do instrumento convocatório.
Sistema	29/05/2026 às 10:44:44	Informamos que esta Comissão/Pregoeira aguarda o parecer técnico do setor competente quanto à análise das demais empresas participantes. Solicita-se, por gentileza, que aguardem alguns instantes para continuidade da sessão.
Sistema	29/05/2026 às 11:37:04	Em continuidade, informamos que o setor técnico competente realizou a análise dos documentos encaminhados pelas empresas J.D.R. DOS SANTOS LTDA., para os Grupos 01, 02, 06 e 07, e FORT COM GRAFICA E EDITORA LTDA., para o Grupo 04, concluindo, conforme despacho que será disponibilizado integralmente no quadro de avisos do sistema, pela aceitação das propostas adequadas e da documentação técnica apresentada.
Sistema	29/05/2026 às 11:37:16	Informamos que, em relação à empresa J.D.R. DOS SANTOS LTDA., o Balanço Patrimonial referente ao exercício de 2025, apresentado em diligência anteriormente realizada e já disponibilizado no sistema, encontra-se acompanhado apenas do protocolo de solicitação de registro perante a Junta Comercial do Estado do Pará, protocolado em 28/05/2026, sem a devida comprovação do efetivo registro/autenticação do documento pelo órgão competente.
Sistema	29/05/2026 às 11:37:30	Cumpre registrar, ainda, que, em consulta realizada ao SICAF na presente data 29/05/2026, constatou-se a disponibilização do mesmo documento, igualmente desacompanhado da comprovação de registro definitivo na Junta Comercial.
Sistema	29/05/2026 às 11:37:40	Portanto, nos termos do art. 69, inciso I, da Lei nª 14.133/2021, a qualificação econômico-financeira deve ser comprovada mediante a apresentação do balanço patrimonial e das demonstrações contábeis exigíveis na forma da lei. Ademais, a comprovação da regularidade, autenticidade e validade das demonstrações contábeis deve observar a legislação específica aplicável, a qual exige o devido registro/autenticação perante a Junta Comercial competente,
Sistema	29/05/2026 às 11:37:49	Dessa forma, considerando que o Balanço Patrimonial apresentado pela licitante não se encontra efetivamente registrado/autenticado na Junta Comercial, em desacordo com a exigência editalícia e com as normas aplicáveis à habilitação econômico-financeira, esta Comissão/Pregoeira conclui pelo não atendimento dos requisitos de habilitação, não restando alternativa senão a inabilitação da licitante no sistema.
Sistema	29/05/2026 às 11:38:00	Declara-se que, após a análise da proposta ajustada, dos documentos técnicos apresentados e dos documentos de habilitação a empresa FORT COM GRAFICA E EDITORA LTDA., inscrita no CNPJ nª 06.025.573/0001-56, para o Grupo 04 encontra-se regularmente classificada e habilitada no certame, conforme manifestação do setor técnico competente, registrada no quadro de avisos.
Sistema	29/05/2026 às 11:38:07	Registra-se, ainda, a concordância desta Pregoeira quanto à análise dos documentos de habilitação, de competência do setor de Licitação.
Sistema	29/05/2026 às 11:39:10	No que se refere à empresa J.D.R. DOS SANTOS LTDA., para os Grupos 01, 02, 06 e 07, a licitante será inabilitada por não apresentar o Balanço Patrimonial referente ao exercício de 2025 devidamente registrado na Junta Comercial competente, em desacordo com a exigência editalícia e com o disposto no art. 69, inciso I, da Lei nª 14.133/2021, conforme manifestação desta Pregoeira registrada no chat da sessão.
Sistema	29/05/2026 às 11:39:18	Solicitamos aos licitantes que acompanhem os registros e atos da sessão diretamente pelo sistema.
Sistema	29/05/2026 às 11:55:44	Em continuidade faremos a convocação das próximas colocadas para os Grupos 01, 02, 06 e 07. Por favor, acompanhem.
Sistema	29/05/2026 às 12:04:40	Quanto a documentação enviada para os grupos 03 e 05, serão enviadas para análise pelo setor técnico competente. A sessão será suspensa e a continuidade ocorrerá hoje 29/05/2026, às 15:00 horas.
Sistema	29/05/2026 às 15:21:38	Boa tarde, Srs. Licitantes.
Sistema	29/05/2026 às 15:21:45	A sessão pública está sendo retomada neste momento.

Termo de Julgamento / Ata da sessão (0381019) SEI 0001760.110000938.0.2026 / pg. 631

Responsável	Data/Hora	Mensagem
Sistema	29/05/2026 às 16:21:05	Informamos que os documentos encaminhados pelas licitantes foram remetidos ao setor técnico competente para análise e emissão de parecer técnico. Diante disso, a presente sessão será suspensa, com continuidade prevista para o dia 01/06/2026, às 14h00.
Sistema	01/06/2026 às 14:09:13	Boa tarde, Srs. Licitantes.
Sistema	01/06/2026 às 14:09:20	A sessão pública está sendo retomada neste momento.
Sistema	01/06/2026 às 14:11:36	Informamos que os documentos apresentados pelas empresas ODIMILSOM ALVES PEREIRA, GUERRA COMÉRCIO E SERVIÇOS LTDA. e J R CUTRIM COMÉRCIO E SERVIÇO LTDA. ainda se encontram em análise pelo setor técnico competente, aguardando-se a emissão dos respectivos pareceres técnicos.
Sistema	01/06/2026 às 14:12:12	Em continuidade no que se refere à documentação de habilitação da empresa J. R. CUTRIM COMÉRCIO E SERVIÇO LTDA., classificada para o Grupo 07, registra-se que a licitante não encaminhou os documentos de habilitação solicitados no prazo inicialmente estabelecido, motivo pelo qual esta Pregoeira procedeu à verificação das condições de habilitação por meio de consulta ao SICAF e demais diligências cabíveis.
Sistema	01/06/2026 às 14:12:27	Diante disso, esta Pregoeira realizou consulta ao SICAF para verificação das condições de habilitação da empresa, constatando que as certidões de regularidade fiscal estadual e municipal encontram-se vencidas. Ademais, em diligência realizada junto ao portal da Secretaria de Estado da Fazenda, não foi possível emitir as certidões estaduais na presente data em razão de indisponibilidade do sistema.
Sistema	01/06/2026 às 14:12:41	Quanto à certidão municipal, verificou-se a necessidade de atualização da documentação correspondente.
Sistema	01/06/2026 às 14:12:53	Verificou-se, ainda, que a Certidão de Falência e Concordata constante no SICAF encontra-se vencida. Em consulta ao portal do Tribunal de Justiça do Maranhão, também não foi possível a emissão de nova certidão neste momento.
Sistema	01/06/2026 às 14:13:03	No que se refere à qualificação econômico-financeira, constatou-se que o SICAF apresenta apenas os Balanços Patrimoniais dos exercícios de 2023 e 2024. Contudo, considerando que o Balanço Patrimonial referente ao exercício de 2025 já se encontra legalmente exigível, faz-se necessária sua apresentação, devidamente registrado na Junta Comercial competente.
Sistema	01/06/2026 às 14:13:12	Diante do exposto, com fundamento no poder-dever de diligência previsto na Lei nª 14.133/2021, esta Pregoeira promoverá diligência junto à empresa para apresentação dos documentos de habilitação pendentes. Para tanto, será concedido o prazo de 02 (duas) horas para atendimento da solicitação.
Sistema	01/06/2026 às 14:13:36	Solicita-se aos licitantes que acompanhem o andamento da sessão por meio do sistema.
Sistema	01/06/2026 às 14:16:34	Informamos que o setor técnico competente realizou diligência, por meio de e-mail, junto às empresas QUEIROZ PAPEIS LTDA, com o objetivo de sanar dúvidas relativas às propostas adequadas. A referida diligência será devidamente juntada na aba “Diligência” do sistema.
Sistema	01/06/2026 às 14:25:12	Após a realização das diligências e da análise das propostas adequadas e da documentação de habilitação técnica relativas aos Grupos 03 e 05 o Setor de Material emitiu parecer técnico, cuja íntegra encontra-se disponibilizada no quadro de avisos.
Sistema	01/06/2026 às 14:25:29	Declara-se que, após a análise da proposta ajustada, dos documentos técnicos apresentados, dos documentos de habilitação e da diligência realizada a empresa QUEIROZ PAPEIS LTDA., inscrita no CNPJ nª 30.399.251/0001-51, para os Grupo 03 e 05, encontra-se regularmente classificada e habilitada no certame, conforme manifestação do setor técnico competente, registrada no quadro de avisos.
Sistema	01/06/2026 às 14:25:38	Registra-se, ainda, a concordância desta Pregoeira quanto à análise dos documentos de habilitação, de competência do setor de Licitação.
Sistema	01/06/2026 às 14:25:51	Por favor acompanhem no sistema.

Eventos da compra

Termo de Julgamento / Ata da sessão (0381019) SEI 0001760.110000938.0.2026 / pg. 632

Data/Hora	Descrição
27/05/2026 às 09:30:02	Abertura da sessão pública
27/05/2026 às 10:07:48	Início da etapa de julgamento de propostas

Grupo 5

Valor estimado:	R$ 119.024,0000 (total)
Situação:	Aguardando adjudicação

Aceito e Habilitado por CPF ***.838.***-*8 - LILIAN RIBEIRO DE SANTANA GOULART para QUEIROZ PAPEIS LTDA, CNPJ 30.399.251/0001-51, melhor lance: R$ 70.800,0000 (total)

Propostas do Grupo G5

Benefício Me/Epp: Conforme Art. 3ª da Lei Complementar nª 123, de 14 de dezembro de 2006
Equidade de gênero: Conforme termos previsos na Lei nª 14.133/2021 e no Decreto nª 11.430/2023
Programa de integridade: Conforme termos previsos na Lei nª 14.133/2021 e no Decreto nª 12.304/2024

Fornecedor	Valor ofertado	Situação
56.636.562/0001-80 - 56.636.562 MARCIONE PEREIRA MONTEIRO DIAS Benefício Me/Epp: Sim Equidade de gênero: Ouro Programa de integridade: Sim UF endereço: MA	R$ 119.024,0000 (total)	-
Valor proposta: R$ 119.024,0000 (total) Valor negociado: Não Realizado		
24.430.817/0001-68 - A2 COMPANY LTDA Benefício Me/Epp: Sim Equidade de gênero: Bronze Programa de integridade: Sim UF endereço: MA	R$ 118.300,0000 (total)	-
Valor proposta: R$ 118.300,0000 (total) Valor negociado: Não Realizado		
19.567.468/0001-90 - AVANCA COMERCIO E SERVICOS GRAFICOS LTDA Benefício Me/Epp: Sim Equidade de gênero: Ouro Programa de integridade: Sim UF endereço: MA	R$ 117.724,0000 (total)	-
Valor proposta: R$ 119.024,0000 (total) Valor negociado: Não Realizado		
37.172.946/0001-45 - BEENDESIGN COMERCIO E SERVICOS LTDA Benefício Me/Epp: Sim Equidade de gênero: Nenhum Programa de integridade: Não UF endereço: MA	R$ 117.179,0000 (total)	-
Valor proposta: R$ 117.179,0000 (total) Valor negociado: Não Realizado		

Termo de Julgamento / Ata da sessão (0381019) SEI 0001760.110000938.0.2026 / pg. 634

Fornecedor	Valor ofertado	Situação
18.296.289/0001-01 - D. F. A. BESERRA LTDA Benefício Me/Epp: Sim Equidade de gênero: Nenhum Programa de integridade: Não UF endereço: MA	R$ 117.900,0000 (total)	-
Valor proposta: R$ 119.024,0000 (total) Valor negociado: Não Realizado		
31.709.675/0001-38 - DIGIFLEX SOLUCOES INTEGRADAS LTDA Benefício Me/Epp: Sim Equidade de gênero: Nenhum Programa de integridade: Não UF endereço: DF	R$ 123.200,0000 (total)	-
Valor proposta: R$ 123.200,0000 (total) Valor negociado: Não Realizado		
41.258.385/0001-79 - EDITORA E GRAFICA IMPRIME LTDA Benefício Me/Epp: Sim Equidade de gênero: Prata Programa de integridade: Sim UF endereço: PI	R$ 119.024,0000 (total)	-
Valor proposta: R$ 119.024,0000 (total) Valor negociado: Não Realizado		
02.745.281/0001-37 - F M B BRINDES & SERVICOS LTDA Benefício Me/Epp: Sim Equidade de gênero: Ouro Programa de integridade: Sim UF endereço: CE	R$ 119.024,0000 (total)	-
Valor proposta: R$ 119.024,0000 (total) Valor negociado: Não Realizado		
55.948.661/0001-35 - FERNANDA MARIA DA SILVA DEUS LTDA Benefício Me/Epp: Sim Equidade de gênero: Prata Programa de integridade: Sim UF endereço: GO	R$ 116.800,0000 (total)	-
Valor proposta: R$ 116.800,0000 (total) Valor negociado: Não Realizado		
06.025.573/0001-56 - FORT COM GRAFICA E EDITORA LTDA Benefício Me/Epp: Sim Equidade de gênero: Ouro Programa de integridade: Sim UF endereço: MA	R$ 93.500,0000 (total)	-
Valor proposta: R$ 119.024,0000 (total) Valor negociado: Não Realizado		
46.161.419/0001-26 - GREEN MULTI COMERCIAL E SERVICOS LTDA Benefício Me/Epp: Sim Equidade de gênero: Ouro Programa de integridade: Sim UF endereço: DF	R$ 119.024,0000 (total)	-
Valor proposta: R$ 119.024,0000 (total) Valor negociado: Não Realizado		

Termo de Julgamento / Ata da sessão (0381019) SEI 0001760.110000938.0.2026 / pg. 635

Fornecedor	Valor ofertado	Situação
58.600.411/0001-06 - GUERRA COMERCIO E SERVICOS LTDA Benefício Me/Epp: Sim Equidade de gênero: Nenhum Programa de integridade: Não UF endereço: MG	R$ 101.170,0000 (total)	-
Valor proposta: R$ 101.170,0000 (total) Valor negociado: Não Realizado		
11.195.694/0001-86 - J R CUTRIM COMERCIO E SERVICO LTDA Benefício Me/Epp: Sim Equidade de gênero: Nenhum Programa de integridade: Não UF endereço: MA	R$ 84.200,0000 (total)	-
Valor proposta: R$ 119.024,0000 (total) Valor negociado: Não Realizado		
53.619.055/0001-40 - J.D. R. DOS SANTOS LTDA Benefício Me/Epp: Sim Equidade de gênero: Nenhum Programa de integridade: Sim UF endereço: PA	R$ 61.512,0000 (total)	Fornecedor inabilitado
Valor proposta: R$ 61.512,0000 (total) Valor negociado: Não Realizado		
44.837.105/0001-75 - JOELMA DA SILVA DIAS 01197001158 Benefício Me/Epp: Sim Equidade de gênero: Nenhum Programa de integridade: Não UF endereço: DF	R$ 124.600,0000 (total)	-
Valor proposta: R$ 124.600,0000 (total) Valor negociado: Não Realizado		
16.742.763/0001-48 - K M LAVRA COMERCIO E SERVICOS Benefício Me/Epp: Sim Equidade de gênero: Nenhum Programa de integridade: Não UF endereço: MA	R$ 119.024,0000 (total)	-
Valor proposta: R$ 119.024,0000 (total) Valor negociado: Não Realizado		
24.904.658/0001-96 - MEDIDA APLICADA LTDA Benefício Me/Epp: Sim Equidade de gênero: Ouro Programa de integridade: Sim UF endereço: DF	R$ 119.024,0000 (total)	-
Valor proposta: R$ 119.024,0000 (total) Valor negociado: Não Realizado		
46.406.689/0001-50 - PRIME SOLUTION LTDA Benefício Me/Epp: Sim Equidade de gênero: Nenhum Programa de integridade: Sim UF endereço: MA	R$ 119.000,0000 (total)	-
Valor proposta: R$ 119.000,0000 (total) Valor negociado: Não Realizado		

Termo de Julgamento / Ata da sessão (0381019) SEI 0001760.110000938.0.2026 / pg. 636

Fornecedor	Valor ofertado	Situação
07.894.222/0001-44 - QUATROCOR GRAFICA E EDITORA LTDA Benefício Me/Epp: Não Equidade de gênero: Ouro Programa de integridade: Sim UF endereço: SP	R$ 119.024,0000 (total)	-
Valor proposta: R$ 119.024,0000 (total) Valor negociado: Não Realizado		
30.399.251/0001-51 - QUEIROZ PAPEIS LTDA Benefício Me/Epp: Sim Equidade de gênero: Ouro Programa de integridade: Não UF endereço: MA	R$ 70.800,0000 (total)	Fornecedor habilitado
Valor proposta: R$ 119.024,0000 (total) Valor negociado: Não Realizado		
59.939.303/0001-17 - SOUSA & MIRANDA COMERCIO E SERVICOS LTDA Benefício Me/Epp: Sim Equidade de gênero: Nenhum Programa de integridade: Não UF endereço: MA	R$ 118.800,0000 (total)	-
Valor proposta: R$ 118.800,0000 (total) Valor negociado: Não Realizado		

Mensagens do chat do Grupo G5

Responsável	Data/Hora	Mensagem
Sistema	27/05/2026 às 09:47:50	O item G5 foi aberto. Solicitamos o envio de lances.
Sistema	27/05/2026 às 09:57:51	O item G5 está aguardando decisão de reinício ou encerramento da etapa aberta pelo comprador.
Sistema	27/05/2026 às 10:00:20	O item G5 está encerrado.
Sistema para o participante 53.619.055/0001-40	27/05/2026 às 10:13:20	Bom dia, Sr. Licitante.
Sistema para o participante 53.619.055/0001-40	27/05/2026 às 10:13:31	A administração tem interesse em negociar. O seu último lance é o seu menor valor?
Sistema para o participante 53.619.055/0001-40	27/05/2026 às 10:13:34	A empresa tem 10 minutos para responder.
Sistema para o participante 53.619.055/0001-40	27/05/2026 às 10:26:14	Sr. Fornecedor J.D. R. DOS SANTOS LTDA, CNPJ 53.619.055/0001-40, você foi convocado para enviar anexos para o item G5. Prazo para encerrar o envio: 14:21:00 do dia 27/05/2026. Justificativa: Conforme o Edital. A pregoeira solicitará ao licitante melhor classificado que, no prazo de 02 (duas) horas, envie a proposta adequada ao último lance ofertado, sob pena de desclassificação. Bem como a documentação de habilitação..
Pelo participante 53.619.055/0001-40	27/05/2026 às 12:09:03	O item G5 teve a convocação para envio de anexos encerrada às 12:09:03 de 27/05/2026. 3 anexos foram enviados pelo fornecedor J.D. R. DOS SANTOS LTDA, CNPJ 53.619.055/0001-40.
Sistema	28/05/2026 às 16:43:37	O item G5 está na etapa de julgamento de proposta no período de intenção de recursos, com acréscimo de 10 minutos a partir de agora - até 28/05/2026 16:53:37.
Sistema	28/05/2026 às 16:55:08	O item G5 está na etapa de habilitação de fornecedores no período de intenção de recursos, com acréscimo de 10 minutos a partir de agora - até 28/05/2026 17:05:08.

Termo de Julgamento / Ata da sessão (0381019) SEI 0001760.110000938.0.2026 / pg. 637

Responsável	Data/Hora	Mensagem
Sistema para o participante 30.399.251/0001-51	28/05/2026 às 16:59:00	Boa tarde, Sr. Licitante.
Sistema para o participante 30.399.251/0001-51	28/05/2026 às 16:59:04	A administração tem interesse em negociar. O seu último lance é o seu menor valor? A empresa tem 10 minutos para responder.
Sistema para o participante 30.399.251/0001-51	28/05/2026 às 17:07:39	Sr. Fornecedor QUEIROZ PAPEIS LTDA, CNPJ 30.399.251/0001-51, você foi convocado para enviar anexos para o item G5. Prazo para encerrar o envio: 09:02:00 do dia 29/05/2026. Justificativa: Conforme o Edital. A pregoeira solicitará ao licitante melhor classificado que, no prazo de 02 (duas) horas, envie a proposta adequada ao último lance ofertado, sob pena de desclassificação. Bem como a documentação de habilitação..
Sistema para o participante 30.399.251/0001-51	29/05/2026 às 09:02:00	O item G5 teve a convocação para envio de anexos encerrada às 09:02:00 de 29/05/2026. Nenhum anexo foi enviado pelo fornecedor QUEIROZ PAPEIS LTDA, CNPJ 30.399.251/0001-51.
Sistema para o participante 30.399.251/0001-51	29/05/2026 às 10:43:13	Sr. Fornecedor QUEIROZ PAPEIS LTDA, CNPJ 30.399.251/0001-51, você foi convocado para enviar anexos para o item G5. Prazo para encerrar o envio: 12:44:00 do dia 29/05/2026. Justificativa: Prorrogação de prazo .
Pelo participante 30.399.251/0001-51	29/05/2026 às 11:07:35	O item G5 teve a convocação para envio de anexos encerrada às 11:07:35 de 29/05/2026. 2 anexos foram enviados pelo fornecedor QUEIROZ PAPEIS LTDA, CNPJ 30.399.251/0001-51.
Sistema	01/06/2026 às 14:26:44	O item G5 está na etapa de julgamento de proposta no período de intenção de recursos, com acréscimo de 10 minutos a partir de agora - até 01/06/2026 14:36:44.
Sistema	01/06/2026 às 14:43:11	O item G5 está na etapa de habilitação de fornecedores no período de intenção de recursos, com acréscimo de 10 minutos a partir de agora - até 01/06/2026 14:53:11.

Eventos do Grupo G5

Data/Hora	Descrição
27/05/2026 às 09:47:50	Item aberto para lances.
27/05/2026 às 09:57:51	Item aguardando decisão sobre reinício ou encerramento da etapa aberta.
27/05/2026 às 10:00:20	Item com etapa aberta encerrada.
27/05/2026 às 10:00:20	Item encerrado para lances.
27/05/2026 às 10:26:14	Fornecedor J.D. R. DOS SANTOS LTDA, CNPJ 53.619.055/0001-40 convocado para o envio de anexo. Prazo para encerrar o envio: 14:21:00 do dia 27/05/2026. Justificativa: Conforme o Edital. A pregoeira solicitará ao licitante melhor classificado que, no prazo de 02 (duas) horas, envie a proposta adequada ao último lance ofertado, sob pena de desclassificação. Bem como a documentação de habilitação..
27/05/2026 às 12:09:03	Fornecedor J.D. R. DOS SANTOS LTDA, CNPJ 53.619.055/0001-40 finalizou o envio de anexo.
28/05/2026 às 16:43:37	Fornecedor J.D. R. DOS SANTOS LTDA, CNPJ 53.619.055/0001-40 teve a proposta aceita, melhor lance: R$ 61.512,0000. Motivo: A proposta adequada apresentada atende aos requisitos estabelecidos no Edital..
28/05/2026 às 16:55:08	Fornecedor J.D. R. DOS SANTOS LTDA, CNPJ 53.619.055/0001-40 foi inabilitado. Motivo: A empresa não apresentou o Balanço Patrimonial referente ao exercício de 2025 devidamente registrado na Junta Comercial competente, em desacordo com a exigência prevista no Edital. .
28/05/2026 às 17:07:39	Fornecedor QUEIROZ PAPEIS LTDA, CNPJ 30.399.251/0001-51 convocado para o envio de anexo. Prazo para encerrar o envio: 09:02:00 do dia 29/05/2026. Justificativa: Conforme o Edital. A pregoeira solicitará ao licitante melhor classificado que, no prazo de 02 (duas) horas, envie a proposta adequada ao último lance ofertado, sob pena de desclassificação. Bem como a documentação de habilitação..
29/05/2026 às 10:43:13	Fornecedor QUEIROZ PAPEIS LTDA, CNPJ 30.399.251/0001-51 convocado para o envio de anexo. Prazo para encerrar o envio: 12:44:00 do dia 29/05/2026. Justificativa: Prorrogação de prazo .

Termo de Julgamento / Ata da sessão (0381019) SEI 0001760.110000938.0.2026 / pg. 638

Data/Hora	Descrição
29/05/2026 às 11:07:35	Fornecedor QUEIROZ PAPEIS LTDA, CNPJ 30.399.251/0001-51 finalizou o envio de anexo.
01/06/2026 às 14:26:44	Fornecedor QUEIROZ PAPEIS LTDA, CNPJ 30.399.251/0001-51 teve a proposta aceita, melhor lance: R$ 70.800,0000. Motivo: A proposta adequada apresentada atende aos requisitos estabelecidos no Edital..
01/06/2026 às 14:43:11	Fornecedor QUEIROZ PAPEIS LTDA, CNPJ 30.399.251/0001-51 foi habilitado.
01/06/2026 às 14:54:22	Encerramento da sessão 1 de julgamento / habilitação.

Item 23 do Grupo G5 - Lona

Lona Material: Polipropileno, Aplicação: Banner, Cor: Branca, Largura: 1,20M, Tipo: Impermeável, Comprimento: 0,90M

Quantidade:	200	Valor estimado:	R$ 79,0000 (unitário)
Unidade de fornecimento:	Unidade		R$ 15.800,0000 (total)
		Situação:	Aguardando adjudicação
Critério de julgamento:	Menor Preço		

Aceito e Habilitado por CPF ***.838.***-*8 - LILIAN RIBEIRO DE SANTANA GOULART para QUEIROZ PAPEIS LTDA, CNPJ 30.399.251/0001-51, melhor lance: R$ 60,0000 (unitário) / R$ 12.000,0000 (total)

Propostas do Item 23

Benefício Me/Epp: Conforme Art. 3ª da Lei Complementar nª 123, de 14 de dezembro de 2006
Equidade de gênero: Conforme termos previsos na Lei nª 14.133/2021 e no Decreto nª 11.430/2023
Programa de integridade: Conforme termos previsos na Lei nª 14.133/2021 e no Decreto nª 12.304/2024

Fornecedor	Valor ofertado	Situação
56.636.562/0001-80 - 56.636.562 MARCIONE PEREIRA MONTEIRO DIAS Benefício Me/Epp: Sim Equidade de gênero: Ouro Programa de integridade: Sim UF endereço: MA	R$ 79,0000 (unitário) R$ 15.800,0000 (total)	-
Marca/Fabricante: mp Modelo/versão: mp Valor proposta: R$ 79,0000 (unitário) R$ 15.800,0000 (total) Valor negociado: Não Realizado Quantidade ofertada: 200		
24.430.817/0001-68 - A2 COMPANY LTDA Benefício Me/Epp: Sim Equidade de gênero: Bronze Programa de integridade: Sim UF endereço: MA	R$ 78,0000 (unitário) R$ 15.600,0000 (total)	-
Marca/Fabricante: SMD Modelo/versão: SMD Valor proposta: R$ 78,0000 (unitário) R$ 15.600,0000 (total) Valor negociado: Não Realizado Quantidade ofertada: 200		

Termo de Julgamento / Ata da sessão (0381019) SEI 0001760.110000938.0.2026 / pg. 639

Fornecedor	Valor ofertado	Situação
19.567.468/0001-90 - AVANCA COMERCIO E SERVICOS GRAFICOS LTDA Benefício Me/Epp: Sim Equidade de gênero: Ouro Programa de integridade: Sim UF endereço: MA	R$ 78,0000 (unitário) R$ 15.600,0000 (total)	-
Marca/Fabricante: avanca Modelo/versão: lona Valor proposta: R$ 79,0000 (unitário) R$ 15.800,0000 (total) Valor negociado: Não Realizado Quantidade ofertada: 200		
37.172.946/0001-45 - BEENDESIGN COMERCIO E SERVICOS LTDA Benefício Me/Epp: Sim Equidade de gênero: Nenhum Programa de integridade: Não UF endereço: MA	R$ 78,9700 (unitário) R$ 15.794,0000 (total)	-
Marca/Fabricante: AGÊNCIA DESIGN Modelo/versão: BANNER Valor proposta: R$ 78,9700 (unitário) R$ 15.794,0000 (total) Valor negociado: Não Realizado Quantidade ofertada: 200		
18.296.289/0001-01 - D. F. A. BESERRA LTDA Benefício Me/Epp: Sim Equidade de gênero: Nenhum Programa de integridade: Não UF endereço: MA	R$ 78,0000 (unitário) R$ 15.600,0000 (total)	-
Marca/Fabricante: PROPRIA Modelo/versão: PROPRIO Valor proposta: R$ 79,0000 (unitário) R$ 15.800,0000 (total) Valor negociado: Não Realizado Quantidade ofertada: 200		
31.709.675/0001-38 - DIGIFLEX SOLUCOES INTEGRADAS LTDA Benefício Me/Epp: Sim Equidade de gênero: Nenhum Programa de integridade: Não UF endereço: DF	R$ 100,0000 (unitário) R$ 20.000,0000 (total)	-
Marca/Fabricante: DIGIFLEX/DM Modelo/versão: DIGIFLEX/DM Valor proposta: R$ 100,0000 (unitário) R$ 20.000,0000 (total) Valor negociado: Não Realizado Quantidade ofertada: 200		
41.258.385/0001-79 - EDITORA E GRAFICA IMPRIME LTDA Benefício Me/Epp: Sim Equidade de gênero: Prata Programa de integridade: Sim UF endereço: PI	R$ 79,0000 (unitário) R$ 15.800,0000 (total)	-
Marca/Fabricante: PROPRIA Modelo/versão: PROPRIO Valor proposta: R$ 79,0000 (unitário) R$ 15.800,0000 (total) Valor negociado: Não Realizado Quantidade ofertada: 200		

Termo de Julgamento / Ata da sessão (0381019) SEI 0001760.110000938.0.2026 / pg. 640

Fornecedor	Valor ofertado	Situação
02.745.281/0001-37 - F M B BRINDES & SERVICOS LTDA Benefício Me/Epp: Sim Equidade de gênero: Ouro Programa de integridade: Sim UF endereço: CE	R$ 79,0000 (unitário) R$ 15.800,0000 (total)	-

Marca/Fabricante: Propria / Juartes

Modelo/versão: Banner, Largura: 1,20M x Comprimento: 0,90M

Valor proposta: R$ 79,0000 (unitário) R$ 15.800,0000 (total) Valor negociado: Não Realizado Quantidade ofertada: 200

55.948.661/0001-35 - FERNANDA MARIA DA SILVA DEUS LTDA Benefício Me/Epp: Sim Equidade de gênero: Prata Programa de integridade: Sim UF endereço: GO	R$ 79,0000 (unitário) R$ 15.800,0000 (total)	-

Marca/Fabricante: marca propria

Modelo/versão: banner

Valor proposta: R$ 79,0000 (unitário) R$ 15.800,0000 (total) Valor negociado: Não Realizado Quantidade ofertada: 200

06.025.573/0001-56 - FORT COM GRAFICA E EDITORA LTDA Benefício Me/Epp: Sim Equidade de gênero: Ouro Programa de integridade: Sim UF endereço: MA	R$ 65,0000 (unitário) R$ 13.000,0000 (total)	-

Marca/Fabricante: PROPRIA

Modelo/versão: CONTRATANTE

Valor proposta: R$ 79,0000 (unitário) R$ 15.800,0000 (total) Valor negociado: Não Realizado Quantidade ofertada: 200

46.161.419/0001-26 - GREEN MULTI COMERCIAL E SERVICOS LTDA Benefício Me/Epp: Sim Equidade de gênero: Ouro Programa de integridade: Sim UF endereço: DF	R$ 79,0000 (unitário) R$ 15.800,0000 (total)	-

Marca/Fabricante: GreenComercial

Modelo/versão: Padrão

Valor proposta: R$ 79,0000 (unitário) R$ 15.800,0000 (total) Valor negociado: Não Realizado Quantidade ofertada: 200

58.600.411/0001-06 - GUERRA COMERCIO E SERVICOS LTDA Benefício Me/Epp: Sim Equidade de gênero: Nenhum Programa de integridade: Não UF endereço: MG	R$ 67,1500 (unitário) R$ 13.430,0000 (total)	-

Marca/Fabricante: GUERRA

Modelo/versão: GUERRA

Valor proposta: R$ 67,1500 (unitário) R$ 13.430,0000 (total) Valor negociado: Não Realizado Quantidade ofertada: 200

Termo de Julgamento / Ata da sessão (0381019) SEI 0001760.110000938.0.2026 / pg. 641

Fornecedor	Valor ofertado	Situação
11.195.694/0001-86 - J R CUTRIM COMERCIO E SERVICO LTDA Benefício Me/Epp: Sim Equidade de gênero: Nenhum Programa de integridade: Não UF endereço: MA	R$ 79,0000 (unitário) R$ 15.800,0000 (total)	-

Marca/Fabricante: própria
Modelo/versão: 2026
Valor proposta: R$ 79,0000 (unitário) R$ 15.800,0000 (total) Valor negociado: Não Realizado Quantidade ofertada: 200

53.619.055/0001-40 - J.D. R. DOS SANTOS LTDA Benefício Me/Epp: Sim Equidade de gênero: Nenhum Programa de integridade: Sim UF endereço: PA	R$ 39,5000 (unitário) R$ 7.900,0000 (total)	Fornecedor inabilitado

Marca/Fabricante: PROPRIA
Modelo/versão: DPEMA
Valor proposta: R$ 39,5000 (unitário) R$ 7.900,0000 (total) Valor negociado: Não Realizado Quantidade ofertada: 200

44.837.105/0001-75 - JOELMA DA SILVA DIAS 01197001158 Benefício Me/Epp: Sim Equidade de gênero: Nenhum Programa de integridade: Não UF endereço: DF	R$ 102,0000 (unitário) R$ 20.400,0000 (total)	-

Marca/Fabricante: jsd digital
Modelo/versão: jsd digital
Valor proposta: R$ 102,0000 (unitário) R$ 20.400,0000 (total) Valor negociado: Não Realizado Quantidade ofertada: 200

16.742.763/0001-48 - K M LAVRA COMERCIO E SERVICOS Benefício Me/Epp: Sim Equidade de gênero: Nenhum Programa de integridade: Não UF endereço: MA	R$ 79,0000 (unitário) R$ 15.800,0000 (total)	-

Marca/Fabricante: propria
Modelo/versão: propria
Valor proposta: R$ 79,0000 (unitário) R$ 15.800,0000 (total) Valor negociado: Não Realizado Quantidade ofertada: 200

24.904.658/0001-96 - MEDIDA APLICADA LTDA Benefício Me/Epp: Sim Equidade de gênero: Ouro Programa de integridade: Sim UF endereço: DF	R$ 79,0000 (unitário) R$ 15.800,0000 (total)	-

Marca/Fabricante: Medida aplicada
Modelo/versão: Medida aplicada
Valor proposta: R$ 79,0000 (unitário) R$ 15.800,0000 (total) Valor negociado: Não Realizado Quantidade ofertada: 200

Termo de Julgamento / Ata da sessão (0381019) SEI 0001760.110000938.0.2026 / pg. 642

Fornecedor	Valor ofertado	Situação
46.406.689/0001-50 - PRIME SOLUTION LTDA Benefício Me/Epp: Sim Equidade de gênero: Nenhum Programa de integridade: Sim UF endereço: MA	R$ 79,0000 (unitário) R$ 15.800,0000 (total)	-
Marca/Fabricante: x Modelo/versão: x Valor proposta: R$ 79,0000 (unitário) R$ 15.800,0000 (total) Valor negociado: Não Realizado Quantidade ofertada: 200		
07.894.222/0001-44 - QUATROCOR GRAFICA E EDITORA LTDA Benefício Me/Epp: Não Equidade de gênero: Ouro Programa de integridade: Sim UF endereço: SP	R$ 79,0000 (unitário) R$ 15.800,0000 (total)	-
Marca/Fabricante: 79,0000 Modelo/versão: 79,0000 Valor proposta: R$ 79,0000 (unitário) R$ 15.800,0000 (total) Valor negociado: Não Realizado Quantidade ofertada: 200		
30.399.251/0001-51 - QUEIROZ PAPEIS LTDA Benefício Me/Epp: Sim Equidade de gênero: Ouro Programa de integridade: Não UF endereço: MA	R$ 60,0000 (unitário) R$ 12.000,0000 (total)	Fornecedor habilitado
Marca/Fabricante: QUEIROZ PAPEIS /QUEIROZ PAPEIS Modelo/versão: BANNER Valor proposta: R$ 79,0000 (unitário) R$ 15.800,0000 (total) Valor negociado: Não Realizado Quantidade ofertada: 200		
59.939.303/0001-17 - SOUSA & MIRANDA COMERCIO E SERVICOS LTDA Benefício Me/Epp: Sim Equidade de gênero: Nenhum Programa de integridade: Não UF endereço: MA	R$ 79,0000 (unitário) R$ 15.800,0000 (total)	-
Marca/Fabricante: WD Modelo/versão: Banner Valor proposta: R$ 79,0000 (unitário) R$ 15.800,0000 (total) Valor negociado: Não Realizado Quantidade ofertada: 200		

Lances do Item 23

Data/hora	Participante	Lance
27/05/2026 às 09:48:22	06.025.573/0001-56	R$ 65,0000
27/05/2026 às 09:50:11	18.296.289/0001-01	R$ 78,0000
27/05/2026 às 09:52:33	19.567.468/0001-90	R$ 78,0000
27/05/2026 às 09:53:17	30.399.251/0001-51	R$ 65,0000
27/05/2026 às 09:54:12	30.399.251/0001-51	R$ 60,0000

Termo de Julgamento / Ata da sessão (0381019) SEI 0001760.110000938.0.2026 / pg. 643

Item 24 do Grupo G5 - Lona

Lona Material: Polipropileno, Aplicação: Banner, Cor: Branca, Largura: 1,20M, Tipo: Impermeável, Comprimento: 0,90M

Quantidade:	200	Valor estimado:	R$ 310,0000 (unitário)
Unidade de fornecimento:	Unidade		R$ 62.000,0000 (total)
		Situação:	Aguardando adjudicação
Critério de julgamento:	Menor Preço		

Aceito e Habilitado por CPF ***.838.***-*8 - LILIAN RIBEIRO DE SANTANA GOULART para QUEIROZ PAPEIS LTDA, CNPJ 30.399.251/0001-51, melhor lance: R$ 158,0000 (unitário) / R$ 31.600,0000 (total)

Propostas do Item 24

Benefício Me/Epp: Conforme Art. 3ª da Lei Complementar nª 123, de 14 de dezembro de 2006
Equidade de gênero: Conforme termos previsos na Lei nª 14.133/2021 e no Decreto nª 11.430/2023
Programa de integridade: Conforme termos previsos na Lei nª 14.133/2021 e no Decreto nª 12.304/2024

Fornecedor	Valor ofertado	Situação
56.636.562/0001-80 - 56.636.562 MARCIONE PEREIRA MONTEIRO DIAS Benefício Me/Epp: Sim Equidade de gênero: Ouro Programa de integridade: Sim UF endereço: MA	R$ 310,0000 (unitário) R$ 62.000,0000 (total)	-
Marca/Fabricante: mp Modelo/versão: mp Valor proposta: R$ 310,0000 (unitário) R$ 62.000,0000 (total) Valor negociado: Não Realizado Quantidade ofertada: 200		
24.430.817/0001-68 - A2 COMPANY LTDA Benefício Me/Epp: Sim Equidade de gênero: Bronze Programa de integridade: Sim UF endereço: MA	R$ 309,0000 (unitário) R$ 61.800,0000 (total)	-
Marca/Fabricante: SMD Modelo/versão: SMD Valor proposta: R$ 309,0000 (unitário) R$ 61.800,0000 (total) Valor negociado: Não Realizado Quantidade ofertada: 200		
19.567.468/0001-90 - AVANCA COMERCIO E SERVICOS GRAFICOS LTDA Benefício Me/Epp: Sim Equidade de gênero: Ouro Programa de integridade: Sim UF endereço: MA	R$ 305,0000 (unitário) R$ 61.000,0000 (total)	-
Marca/Fabricante: avanca Modelo/versão: lona Valor proposta: R$ 310,0000 (unitário) R$ 62.000,0000 (total) Valor negociado: Não Realizado Quantidade ofertada: 200		

Termo de Julgamento / Ata da sessão (0381019) SEI 0001760.110000938.0.2026 / pg. 644

Fornecedor	Valor ofertado	Situação
37.172.946/0001-45 - BEENDESIGN COMERCIO E SERVICOS LTDA Benefício Me/Epp: Sim Equidade de gênero: Nenhum Programa de integridade: Não UF endereço: MA	R$ 300,9700 (unitário) R$ 60.194,0000 (total)	-
Marca/Fabricante: AGÊNCIA DESIGN Modelo/versão: WINDBANNER Valor proposta: R$ 300,9700 (unitário) R$ 60.194,0000 (total) Valor negociado: Não Realizado Quantidade ofertada: 200		
18.296.289/0001-01 - D. F. A. BESERRA LTDA Benefício Me/Epp: Sim Equidade de gênero: Nenhum Programa de integridade: Não UF endereço: MA	R$ 307,5000 (unitário) R$ 61.500,0000 (total)	-
Marca/Fabricante: PROPRIA Modelo/versão: PROPRIO Valor proposta: R$ 310,0000 (unitário) R$ 62.000,0000 (total) Valor negociado: Não Realizado Quantidade ofertada: 200		
31.709.675/0001-38 - DIGIFLEX SOLUCOES INTEGRADAS LTDA Benefício Me/Epp: Sim Equidade de gênero: Nenhum Programa de integridade: Não UF endereço: DF	R$ 310,0000 (unitário) R$ 62.000,0000 (total)	-
Marca/Fabricante: DIGIFLEX/DM Modelo/versão: DIGIFLEX/DM Valor proposta: R$ 310,0000 (unitário) R$ 62.000,0000 (total) Valor negociado: Não Realizado Quantidade ofertada: 200		
41.258.385/0001-79 - EDITORA E GRAFICA IMPRIME LTDA Benefício Me/Epp: Sim Equidade de gênero: Prata Programa de integridade: Sim UF endereço: PI	R$ 310,0000 (unitário) R$ 62.000,0000 (total)	-
Marca/Fabricante: PROPRIA Modelo/versão: PROPRIO Valor proposta: R$ 310,0000 (unitário) R$ 62.000,0000 (total) Valor negociado: Não Realizado Quantidade ofertada: 200		
02.745.281/0001-37 - F M B BRINDES & SERVICOS LTDA Benefício Me/Epp: Sim Equidade de gênero: Ouro Programa de integridade: Sim UF endereço: CE	R$ 310,0000 (unitário) R$ 62.000,0000 (total)	-
Marca/Fabricante: Propria / Juartes Modelo/versão: Banner, Largura: 1,20M x Comprimento: 0,90M Valor proposta: R$ 310,0000 (unitário) R$ 62.000,0000 (total) Valor negociado: Não Realizado Quantidade ofertada: 200		

Termo de Julgamento / Ata da sessão (0381019) SEI 0001760.110000938.0.2026 / pg. 645

Fornecedor	Valor ofertado	Situação
55.948.661/0001-35 - FERNANDA MARIA DA SILVA DEUS LTDA Benefício Me/Epp: Sim Equidade de gênero: Prata Programa de integridade: Sim UF endereço: GO	R$ 300,0000 (unitário) R$ 60.000,0000 (total)	-

Marca/Fabricante: marca propria
Modelo/versão: wind banner
Valor proposta: R$ 300,0000 (unitário) R$ 60.000,0000 (total) Valor negociado: Não Realizado Quantidade ofertada: 200

06.025.573/0001-56 - FORT COM GRAFICA E EDITORA LTDA Benefício Me/Epp: Sim Equidade de gênero: Ouro Programa de integridade: Sim UF endereço: MA	R$ 305,0000 (unitário) R$ 61.000,0000 (total)	-

Marca/Fabricante: PROPRIA
Modelo/versão: CONTRATANTE
Valor proposta: R$ 310,0000 (unitário) R$ 62.000,0000 (total) Valor negociado: Não Realizado Quantidade ofertada: 200

46.161.419/0001-26 - GREEN MULTI COMERCIAL E SERVICOS LTDA Benefício Me/Epp: Sim Equidade de gênero: Ouro Programa de integridade: Sim UF endereço: DF	R$ 310,0000 (unitário) R$ 62.000,0000 (total)	-

Marca/Fabricante: GreenComercial
Modelo/versão: Padrão
Valor proposta: R$ 310,0000 (unitário) R$ 62.000,0000 (total) Valor negociado: Não Realizado Quantidade ofertada: 200

58.600.411/0001-06 - GUERRA COMERCIO E SERVICOS LTDA Benefício Me/Epp: Sim Equidade de gênero: Nenhum Programa de integridade: Não UF endereço: MG	R$ 263,5000 (unitário) R$ 52.700,0000 (total)	-

Marca/Fabricante: GUERRA
Modelo/versão: GUERRA
Valor proposta: R$ 263,5000 (unitário) R$ 52.700,0000 (total) Valor negociado: Não Realizado Quantidade ofertada: 200

11.195.694/0001-86 - J R CUTRIM COMERCIO E SERVICO LTDA Benefício Me/Epp: Sim Equidade de gênero: Nenhum Programa de integridade: Não UF endereço: MA	R$ 220,0000 (unitário) R$ 44.000,0000 (total)	-

Marca/Fabricante: própria
Modelo/versão: 2026
Valor proposta: R$ 310,0000 (unitário) R$ 62.000,0000 (total) Valor negociado: Não Realizado Quantidade ofertada: 200

Termo de Julgamento / Ata da sessão (0381019) SEI 0001760.110000938.0.2026 / pg. 646

Fornecedor	Valor ofertado	Situação
53.619.055/0001-40 - J.D. R. DOS SANTOS LTDA Benefício Me/Epp: Sim Equidade de gênero: Nenhum Programa de integridade: Sim UF endereço: PA	R$ 165,0000 (unitário) R$ 33.000,0000 (total)	Fornecedor inabilitado

Marca/Fabricante: PROPRIA
Modelo/versão: DPEMA
Valor proposta: R$ 165,0000 (unitário) R$ 33.000,0000 (total) Valor negociado: Não Realizado Quantidade ofertada: 200

44.837.105/0001-75 - JOELMA DA SILVA DIAS 01197001158 Benefício Me/Epp: Sim Equidade de gênero: Nenhum Programa de integridade: Não UF endereço: DF	R$ 312,0000 (unitário) R$ 62.400,0000 (total)	-

Marca/Fabricante: jsd digital
Modelo/versão: jsd digital
Valor proposta: R$ 312,0000 (unitário) R$ 62.400,0000 (total) Valor negociado: Não Realizado Quantidade ofertada: 200

16.742.763/0001-48 - K M LAVRA COMERCIO E SERVICOS Benefício Me/Epp: Sim Equidade de gênero: Nenhum Programa de integridade: Não UF endereço: MA	R$ 310,0000 (unitário) R$ 62.000,0000 (total)	-

Marca/Fabricante: propria
Modelo/versão: propria
Valor proposta: R$ 310,0000 (unitário) R$ 62.000,0000 (total) Valor negociado: Não Realizado Quantidade ofertada: 200

24.904.658/0001-96 - MEDIDA APLICADA LTDA Benefício Me/Epp: Sim Equidade de gênero: Ouro Programa de integridade: Sim UF endereço: DF	R$ 310,0000 (unitário) R$ 62.000,0000 (total)	-

Marca/Fabricante: Medida aplicada
Modelo/versão: Medida aplicada
Valor proposta: R$ 310,0000 (unitário) R$ 62.000,0000 (total) Valor negociado: Não Realizado Quantidade ofertada: 200

46.406.689/0001-50 - PRIME SOLUTION LTDA Benefício Me/Epp: Sim Equidade de gênero: Nenhum Programa de integridade: Sim UF endereço: MA	R$ 310,0000 (unitário) R$ 62.000,0000 (total)	-

Marca/Fabricante: x
Modelo/versão: x
Valor proposta: R$ 310,0000 (unitário) R$ 62.000,0000 (total) Valor negociado: Não Realizado Quantidade ofertada: 200

Termo de Julgamento / Ata da sessão (0381019) SEI 0001760.110000938.0.2026 / pg. 647

Fornecedor	Valor ofertado	Situação
07.894.222/0001-44 - QUATROCOR GRAFICA E EDITORA LTDA Benefício Me/Epp: Não Equidade de gênero: Ouro Programa de integridade: Sim UF endereço: SP	R$ 310,0000 (unitário) R$ 62.000,0000 (total)	-
Marca/Fabricante: 310,0000 Modelo/versão: 310,0000 Valor proposta: R$ 310,0000 (unitário) R$ 62.000,0000 (total) Valor negociado: Não Realizado Quantidade ofertada: 200		
30.399.251/0001-51 - QUEIROZ PAPEIS LTDA Benefício Me/Epp: Sim Equidade de gênero: Ouro Programa de integridade: Não UF endereço: MA	R$ 158,0000 (unitário) R$ 31.600,0000 (total)	Fornecedor habilitado
Marca/Fabricante: QUEIROZ PAPEIS /QUEIROZ PAPEIS Modelo/versão: WIND BANNER PERSONALIZADO Valor proposta: R$ 310,0000 (unitário) R$ 62.000,0000 (total) Valor negociado: Não Realizado Quantidade ofertada: 200		
59.939.303/0001-17 - SOUSA & MIRANDA COMERCIO E SERVICOS LTDA Benefício Me/Epp: Sim Equidade de gênero: Nenhum Programa de integridade: Não UF endereço: MA	R$ 310,0000 (unitário) R$ 62.000,0000 (total)	-
Marca/Fabricante: WD Modelo/versão: Wind Banner Valor proposta: R$ 310,0000 (unitário) R$ 62.000,0000 (total) Valor negociado: Não Realizado Quantidade ofertada: 200		

Lances do Item 24

Data/hora	Participante	Lance
27/05/2026 às 09:50:26	18.296.289/0001-01	R$ 307,5000
27/05/2026 às 09:51:50	11.195.694/0001-86	R$ 220,0000
27/05/2026 às 09:52:18	06.025.573/0001-56	R$ 305,0000
27/05/2026 às 09:52:47	19.567.468/0001-90	R$ 305,0000
27/05/2026 às 09:53:31	30.399.251/0001-51	R$ 160,0000
27/05/2026 às 09:55:18	30.399.251/0001-51	R$ 158,0000

Termo de Julgamento / Ata da sessão (0381019) SEI 0001760.110000938.0.2026 / pg. 648

Item 25 do Grupo G5 - Lona

Lona Material: Tecido Microfibra Oxford, Aplicação: Banner, Largura: 0,70M, Tipo: Wind Banner, Características Adicionais: Hastes Em Fibra De Vidro, Alumínio Conforme Modelo, Comprimento: 2,50M

Quantidade:	200	Valor estimado:	R$ 161,1200 (unitário)
Unidade de fornecimento:	Unidade		R$ 32.224,0000 (total)
		Situação:	Aguardando adjudicação
Critério de julgamento:	Menor Preço		

Aceito e Habilitado por CPF ***.838.***-*8 - LILIAN RIBEIRO DE SANTANA GOULART para QUEIROZ PAPEIS LTDA, CNPJ 30.399.251/0001-51, melhor lance: R$ 100,0000 (unitário) / R$ 20.000,0000 (total)

Propostas do Item 25

Benefício Me/Epp: Conforme Art. 3ª da Lei Complementar nª 123, de 14 de dezembro de 2006
Equidade de gênero: Conforme termos previsos na Lei nª 14.133/2021 e no Decreto nª 11.430/2023
Programa de integridade: Conforme termos previsos na Lei nª 14.133/2021 e no Decreto nª 12.304/2024

Fornecedor	Valor ofertado	Situação
56.636.562/0001-80 - 56.636.562 MARCIONE PEREIRA MONTEIRO DIAS Benefício Me/Epp: Sim Equidade de gênero: Ouro Programa de integridade: Sim UF endereço: MA	R$ 161,1200 (unitário) R$ 32.224,0000 (total)	-
Marca/Fabricante: mp Modelo/versão: mp Valor proposta: R$ 161,1200 (unitário) R$ 32.224,0000 (total) Valor negociado: Não Realizado Quantidade ofertada: 200		
24.430.817/0001-68 - A2 COMPANY LTDA Benefício Me/Epp: Sim Equidade de gênero: Bronze Programa de integridade: Sim UF endereço: MA	R$ 160,0000 (unitário) R$ 32.000,0000 (total)	-
Marca/Fabricante: SMD Modelo/versão: SMD Valor proposta: R$ 160,0000 (unitário) R$ 32.000,0000 (total) Valor negociado: Não Realizado Quantidade ofertada: 200		
19.567.468/0001-90 - AVANCA COMERCIO E SERVICOS GRAFICOS LTDA Benefício Me/Epp: Sim Equidade de gênero: Ouro Programa de integridade: Sim UF endereço: MA	R$ 161,1200 (unitário) R$ 32.224,0000 (total)	-
Marca/Fabricante: avanca Modelo/versão: lona Valor proposta: R$ 161,1200 (unitário) R$ 32.224,0000 (total) Valor negociado: Não Realizado Quantidade ofertada: 200		

Termo de Julgamento / Ata da sessão (0381019) SEI 0001760.110000938.0.2026 / pg. 649

Fornecedor	Valor ofertado	Situação
37.172.946/0001-45 - BEENDESIGN COMERCIO E SERVICOS LTDA Benefício Me/Epp: Sim Equidade de gênero: Nenhum Programa de integridade: Não UF endereço: MA	R$ 160,9700 (unitário) R$ 32.194,0000 (total)	-

Marca/Fabricante: AGÊNCIA DESIGN
Modelo/versão: WINDBANNER
Valor proposta: R$ 160,9700 (unitário) R$ 32.194,0000 (total) Valor negociado: Não Realizado Quantidade ofertada: 200

18.296.289/0001-01 - D. F. A. BESERRA LTDA Benefício Me/Epp: Sim Equidade de gênero: Nenhum Programa de integridade: Não UF endereço: MA	R$ 159,5000 (unitário) R$ 31.900,0000 (total)	-

Marca/Fabricante: PROPRIA
Modelo/versão: PROPRIO
Valor proposta: R$ 161,1200 (unitário) R$ 32.224,0000 (total) Valor negociado: Não Realizado Quantidade ofertada: 200

31.709.675/0001-38 - DIGIFLEX SOLUCOES INTEGRADAS LTDA Benefício Me/Epp: Sim Equidade de gênero: Nenhum Programa de integridade: Não UF endereço: DF	R$ 161,0000 (unitário) R$ 32.200,0000 (total)	-

Marca/Fabricante: DIGIFLEX/DM
Modelo/versão: DIGIFLEX/DM
Valor proposta: R$ 161,0000 (unitário) R$ 32.200,0000 (total) Valor negociado: Não Realizado Quantidade ofertada: 200

41.258.385/0001-79 - EDITORA E GRAFICA IMPRIME LTDA Benefício Me/Epp: Sim Equidade de gênero: Prata Programa de integridade: Sim UF endereço: PI	R$ 161,1200 (unitário) R$ 32.224,0000 (total)	-

Marca/Fabricante: PRORPIA
Modelo/versão: PROPRIO
Valor proposta: R$ 161,1200 (unitário) R$ 32.224,0000 (total) Valor negociado: Não Realizado Quantidade ofertada: 200

02.745.281/0001-37 - F M B BRINDES & SERVICOS LTDA Benefício Me/Epp: Sim Equidade de gênero: Ouro Programa de integridade: Sim UF endereço: CE	R$ 161,1200 (unitário) R$ 32.224,0000 (total)	-

Marca/Fabricante: Propria / Juartes
Modelo/versão: : Tecido Microfibra Oxford, L; 0,70M, x C;: 2,50M
Valor proposta: R$ 161,1200 (unitário) R$ 32.224,0000 (total) Valor negociado: Não Realizado Quantidade ofertada: 200

Termo de Julgamento / Ata da sessão (0381019) SEI 0001760.110000938.0.2026 / pg. 650

Fornecedor	Valor ofertado	Situação
55.948.661/0001-35 - FERNANDA MARIA DA SILVA DEUS LTDA Benefício Me/Epp: Sim Equidade de gênero: Prata Programa de integridade: Sim UF endereço: GO	R$ 160,0000 (unitário) R$ 32.000,0000 (total)	-

Marca/Fabricante: marca propria

Modelo/versão: wind banner

Valor proposta: R$ 160,0000 (unitário) R$ 32.000,0000 (total) Valor negociado: Não Realizado Quantidade ofertada: 200

06.025.573/0001-56 - FORT COM GRAFICA E EDITORA LTDA Benefício Me/Epp: Sim Equidade de gênero: Ouro Programa de integridade: Sim UF endereço: MA	R$ 65,0000 (unitário) R$ 13.000,0000 (total)	-

Marca/Fabricante: PROPRIA

Modelo/versão: CONTRATANTE

Valor proposta: R$ 161,1200 (unitário) R$ 32.224,0000 (total) Valor negociado: Não Realizado Quantidade ofertada: 200

46.161.419/0001-26 - GREEN MULTI COMERCIAL E SERVICOS LTDA Benefício Me/Epp: Sim Equidade de gênero: Ouro Programa de integridade: Sim UF endereço: DF	R$ 161,1200 (unitário) R$ 32.224,0000 (total)	-

Marca/Fabricante: GreenComercial

Modelo/versão: Padrão

Valor proposta: R$ 161,1200 (unitário) R$ 32.224,0000 (total) Valor negociado: Não Realizado Quantidade ofertada: 200

58.600.411/0001-06 - GUERRA COMERCIO E SERVICOS LTDA Benefício Me/Epp: Sim Equidade de gênero: Nenhum Programa de integridade: Não UF endereço: MG	R$ 136,9500 (unitário) R$ 27.390,0000 (total)	-

Marca/Fabricante: GUERRA

Modelo/versão: GUERRA

Valor proposta: R$ 136,9500 (unitário) R$ 27.390,0000 (total) Valor negociado: Não Realizado Quantidade ofertada: 200

11.195.694/0001-86 - J R CUTRIM COMERCIO E SERVICO LTDA Benefício Me/Epp: Sim Equidade de gênero: Nenhum Programa de integridade: Não UF endereço: MA	R$ 99,0000 (unitário) R$ 19.800,0000 (total)	-

Marca/Fabricante: própria

Modelo/versão: 2026

Valor proposta: R$ 161,1200 (unitário) R$ 32.224,0000 (total) Valor negociado: Não Realizado Quantidade ofertada: 200

Termo de Julgamento / Ata da sessão (0381019) SEI 0001760.110000938.0.2026 / pg. 651

Fornecedor	Valor ofertado	Situação
53.619.055/0001-40 - J.D. R. DOS SANTOS LTDA Benefício Me/Epp: Sim Equidade de gênero: Nenhum Programa de integridade: Sim UF endereço: PA	R$ 80,5600 (unitário) R$ 16.112,0000 (total)	Fornecedor inabilitado

Marca/Fabricante: PROPRIA
Modelo/versão: DPEMA
Valor proposta: R$ 80,5600 (unitário) R$ 16.112,0000 (total) Valor negociado: Não Realizado Quantidade ofertada: 200

44.837.105/0001-75 - JOELMA DA SILVA DIAS 01197001158 Benefício Me/Epp: Sim Equidade de gênero: Nenhum Programa de integridade: Não UF endereço: DF	R$ 163,0000 (unitário) R$ 32.600,0000 (total)	-

Marca/Fabricante: jsd digital
Modelo/versão: jsd digital
Valor proposta: R$ 163,0000 (unitário) R$ 32.600,0000 (total) Valor negociado: Não Realizado Quantidade ofertada: 200

16.742.763/0001-48 - K M LAVRA COMERCIO E SERVICOS Benefício Me/Epp: Sim Equidade de gênero: Nenhum Programa de integridade: Não UF endereço: MA	R$ 161,1200 (unitário) R$ 32.224,0000 (total)	-

Marca/Fabricante: propria
Modelo/versão: propria
Valor proposta: R$ 161,1200 (unitário) R$ 32.224,0000 (total) Valor negociado: Não Realizado Quantidade ofertada: 200

24.904.658/0001-96 - MEDIDA APLICADA LTDA Benefício Me/Epp: Sim Equidade de gênero: Ouro Programa de integridade: Sim UF endereço: DF	R$ 161,1200 (unitário) R$ 32.224,0000 (total)	-

Marca/Fabricante: Medida aplicada
Modelo/versão: Medida aplicada
Valor proposta: R$ 161,1200 (unitário) R$ 32.224,0000 (total) Valor negociado: Não Realizado Quantidade ofertada: 200

46.406.689/0001-50 - PRIME SOLUTION LTDA Benefício Me/Epp: Sim Equidade de gênero: Nenhum Programa de integridade: Sim UF endereço: MA	R$ 161,0000 (unitário) R$ 32.200,0000 (total)	-

Marca/Fabricante: x
Modelo/versão: x
Valor proposta: R$ 161,0000 (unitário) R$ 32.200,0000 (total) Valor negociado: Não Realizado Quantidade ofertada: 200

Termo de Julgamento / Ata da sessão (0381019) SEI 0001760.110000938.0.2026 / pg. 652

Fornecedor	Valor ofertado	Situação
07.894.222/0001-44 - QUATROCOR GRAFICA E EDITORA LTDA Benefício Me/Epp: Não Equidade de gênero: Ouro Programa de integridade: Sim UF endereço: SP	R$ 161,1200 (unitário) R$ 32.224,0000 (total)	-
Marca/Fabricante: 161,1200 Modelo/versão: 161,1200 Valor proposta: R$ 161,1200 (unitário) R$ 32.224,0000 (total) Valor negociado: Não Realizado Quantidade ofertada: 200		
30.399.251/0001-51 - QUEIROZ PAPEIS LTDA Benefício Me/Epp: Sim Equidade de gênero: Ouro Programa de integridade: Não UF endereço: MA	R$ 100,0000 (unitário) R$ 20.000,0000 (total)	Fornecedor habilitado
Marca/Fabricante: QUEIROZ PAPEIS /QUEIROZ PAPEIS Modelo/versão: BANDEIRA WIND BANNER PERSONALIZADO Valor proposta: R$ 161,1200 (unitário) R$ 32.224,0000 (total) Valor negociado: Não Realizado Quantidade ofertada: 200		
59.939.303/0001-17 - SOUSA & MIRANDA COMERCIO E SERVICOS LTDA Benefício Me/Epp: Sim Equidade de gênero: Nenhum Programa de integridade: Não UF endereço: MA	R$ 160,0000 (unitário) R$ 32.000,0000 (total)	-
Marca/Fabricante: WD Modelo/versão: Bandeira Wind Banner Valor proposta: R$ 160,0000 (unitário) R$ 32.000,0000 (total) Valor negociado: Não Realizado Quantidade ofertada: 200		

Lances do Item 25

Data/hora	Participante	Lance
27/05/2026 às 09:50:47	18.296.289/0001-01	R$ 159,5000
27/05/2026 às 09:52:01	11.195.694/0001-86	R$ 99,0000
27/05/2026 às 09:52:49	06.025.573/0001-56	R$ 65,0000
27/05/2026 às 09:53:45	30.399.251/0001-51	R$ 110,0000
27/05/2026 às 09:54:27	30.399.251/0001-51	R$ 100,0000

Termo de Julgamento / Ata da sessão (0381019) SEI 0001760.110000938.0.2026 / pg. 653

Item 26 do Grupo G5 - Lona

Lona Material: Lona Sintética, Aplicação: Banner, Cor: Face Interna Branca, Largura: 1,40M, Características Adicionais: Gramatura 280g/M Ilhós, Trama 200 300, Comprimento: 3,10M

Quantidade:	100	Valor estimado:	R$ 90,0000 (unitário)
Unidade de fornecimento:	Metro Quadrado		R$ 9.000,0000 (total)
		Situação:	Aguardando adjudicação
Critério de julgamento:	Menor Preço		

Aceito e Habilitado por CPF ***.838.***-*8 - LILIAN RIBEIRO DE SANTANA GOULART para QUEIROZ PAPEIS LTDA, CNPJ 30.399.251/0001-51, melhor lance: R$ 72,0000 (unitário) / R$ 7.200,0000 (total)

Propostas do Item 26

Benefício Me/Epp: Conforme Art. 3ª da Lei Complementar nª 123, de 14 de dezembro de 2006
Equidade de gênero: Conforme termos previsos na Lei nª 14.133/2021 e no Decreto nª 11.430/2023
Programa de integridade: Conforme termos previsos na Lei nª 14.133/2021 e no Decreto nª 12.304/2024

Fornecedor	Valor ofertado	Situação
56.636.562/0001-80 - 56.636.562 MARCIONE PEREIRA MONTEIRO DIAS Benefício Me/Epp: Sim Equidade de gênero: Ouro Programa de integridade: Sim UF endereço: MA	R$ 90,0000 (unitário) R$ 9.000,0000 (total)	-
Marca/Fabricante: mp Modelo/versão: mp Valor proposta: R$ 90,0000 (unitário) R$ 9.000,0000 (total) Valor negociado: Não Realizado Quantidade ofertada: 100		
24.430.817/0001-68 - A2 COMPANY LTDA Benefício Me/Epp: Sim Equidade de gênero: Bronze Programa de integridade: Sim UF endereço: MA	R$ 89,0000 (unitário) R$ 8.900,0000 (total)	-
Marca/Fabricante: SMD Modelo/versão: SMD Valor proposta: R$ 89,0000 (unitário) R$ 8.900,0000 (total) Valor negociado: Não Realizado Quantidade ofertada: 100		
19.567.468/0001-90 - AVANCA COMERCIO E SERVICOS GRAFICOS LTDA Benefício Me/Epp: Sim Equidade de gênero: Ouro Programa de integridade: Sim UF endereço: MA	R$ 89,0000 (unitário) R$ 8.900,0000 (total)	-
Marca/Fabricante: avanca Modelo/versão: lona Valor proposta: R$ 90,0000 (unitário) R$ 9.000,0000 (total) Valor negociado: Não Realizado Quantidade ofertada: 100		

Termo de Julgamento / Ata da sessão (0381019) SEI 0001760.110000938.0.2026 / pg. 654

Fornecedor	Valor ofertado	Situação
37.172.946/0001-45 - BEENDESIGN COMERCIO E SERVICOS LTDA Benefício Me/Epp: Sim Equidade de gênero: Nenhum Programa de integridade: Não UF endereço: MA	R$ 89,9700 (unitário) R$ 8.997,0000 (total)	-

Marca/Fabricante: AGÊNCIA DESIGN
Modelo/versão: LONA
Valor proposta: R$ 89,9700 (unitário) R$ 8.997,0000 (total) Valor negociado: Não Realizado Quantidade ofertada: 100

18.296.289/0001-01 - D. F. A. BESERRA LTDA Benefício Me/Epp: Sim Equidade de gênero: Nenhum Programa de integridade: Não UF endereço: MA	R$ 89,0000 (unitário) R$ 8.900,0000 (total)	-

Marca/Fabricante: PROPRIA
Modelo/versão: PROPRIO
Valor proposta: R$ 90,0000 (unitário) R$ 9.000,0000 (total) Valor negociado: Não Realizado Quantidade ofertada: 100

31.709.675/0001-38 - DIGIFLEX SOLUCOES INTEGRADAS LTDA Benefício Me/Epp: Sim Equidade de gênero: Nenhum Programa de integridade: Não UF endereço: DF	R$ 90,0000 (unitário) R$ 9.000,0000 (total)	-

Marca/Fabricante: DIGIFLEX/DM
Modelo/versão: DIGIFLEX/DM
Valor proposta: R$ 90,0000 (unitário) R$ 9.000,0000 (total) Valor negociado: Não Realizado Quantidade ofertada: 100

41.258.385/0001-79 - EDITORA E GRAFICA IMPRIME LTDA Benefício Me/Epp: Sim Equidade de gênero: Prata Programa de integridade: Sim UF endereço: PI	R$ 90,0000 (unitário) R$ 9.000,0000 (total)	-

Marca/Fabricante: PROPRIA
Modelo/versão: PROPRIO
Valor proposta: R$ 90,0000 (unitário) R$ 9.000,0000 (total) Valor negociado: Não Realizado Quantidade ofertada: 100

02.745.281/0001-37 - F M B BRINDES & SERVICOS LTDA Benefício Me/Epp: Sim Equidade de gênero: Ouro Programa de integridade: Sim UF endereço: CE	R$ 90,0000 (unitário) R$ 9.000,0000 (total)	-

Marca/Fabricante: Propria / Juartes
Modelo/versão: Banner, Largura: 1,40M x Comprimento: 3,10M
Valor proposta: R$ 90,0000 (unitário) R$ 9.000,0000 (total) Valor negociado: Não Realizado Quantidade ofertada: 100

Termo de Julgamento / Ata da sessão (0381019) SEI 0001760.110000938.0.2026 / pg. 655

Fornecedor	Valor ofertado	Situação
55.948.661/0001-35 - FERNANDA MARIA DA SILVA DEUS LTDA Benefício Me/Epp: Sim Equidade de gênero: Prata Programa de integridade: Sim UF endereço: GO	R$ 90,0000 (unitário) R$ 9.000,0000 (total)	-

Marca/Fabricante: marca propria
Modelo/versão: banner
Valor proposta: R$ 90,0000 (unitário) R$ 9.000,0000 (total) Valor negociado: Não Realizado Quantidade ofertada: 100

06.025.573/0001-56 - FORT COM GRAFICA E EDITORA LTDA Benefício Me/Epp: Sim Equidade de gênero: Ouro Programa de integridade: Sim UF endereço: MA	R$ 65,0000 (unitário) R$ 6.500,0000 (total)	-

Marca/Fabricante: PROPRIA
Modelo/versão: CONTRANTE
Valor proposta: R$ 90,0000 (unitário) R$ 9.000,0000 (total) Valor negociado: Não Realizado Quantidade ofertada: 100

46.161.419/0001-26 - GREEN MULTI COMERCIAL E SERVICOS LTDA Benefício Me/Epp: Sim Equidade de gênero: Ouro Programa de integridade: Sim UF endereço: DF	R$ 90,0000 (unitário) R$ 9.000,0000 (total)	-

Marca/Fabricante: GreenComercial
Modelo/versão: Padrão
Valor proposta: R$ 90,0000 (unitário) R$ 9.000,0000 (total) Valor negociado: Não Realizado Quantidade ofertada: 100

58.600.411/0001-06 - GUERRA COMERCIO E SERVICOS LTDA Benefício Me/Epp: Sim Equidade de gênero: Nenhum Programa de integridade: Não UF endereço: MG	R$ 76,5000 (unitário) R$ 7.650,0000 (total)	-

Marca/Fabricante: GUERRA
Modelo/versão: GUERRA
Valor proposta: R$ 76,5000 (unitário) R$ 7.650,0000 (total) Valor negociado: Não Realizado Quantidade ofertada: 100

11.195.694/0001-86 - J R CUTRIM COMERCIO E SERVICO LTDA Benefício Me/Epp: Sim Equidade de gênero: Nenhum Programa de integridade: Não UF endereço: MA	R$ 46,0000 (unitário) R$ 4.600,0000 (total)	-

Marca/Fabricante: própria
Modelo/versão: 2026
Valor proposta: R$ 90,0000 (unitário) R$ 9.000,0000 (total) Valor negociado: Não Realizado Quantidade ofertada: 100

Termo de Julgamento / Ata da sessão (0381019) SEI 0001760.110000938.0.2026 / pg. 656

Fornecedor	Valor ofertado	Situação
53.619.055/0001-40 - J.D. R. DOS SANTOS LTDA Benefício Me/Epp: Sim Equidade de gênero: Nenhum Programa de integridade: Sim UF endereço: PA	R$ 45,0000 (unitário) R$ 4.500,0000 (total)	Fornecedor inabilitado

Marca/Fabricante: PROPRIA
Modelo/versão: DPEMA
Valor proposta: R$ 45,0000 (unitário) R$ 4.500,0000 (total) Valor negociado: Não Realizado Quantidade ofertada: 100

44.837.105/0001-75 - JOELMA DA SILVA DIAS 01197001158 Benefício Me/Epp: Sim Equidade de gênero: Nenhum Programa de integridade: Não UF endereço: DF	R$ 92,0000 (unitário) R$ 9.200,0000 (total)	-

Marca/Fabricante: jsd digital
Modelo/versão: jsd digital
Valor proposta: R$ 92,0000 (unitário) R$ 9.200,0000 (total) Valor negociado: Não Realizado Quantidade ofertada: 100

16.742.763/0001-48 - K M LAVRA COMERCIO E SERVICOS Benefício Me/Epp: Sim Equidade de gênero: Nenhum Programa de integridade: Não UF endereço: MA	R$ 90,0000 (unitário) R$ 9.000,0000 (total)	-

Marca/Fabricante: propria
Modelo/versão: propria
Valor proposta: R$ 90,0000 (unitário) R$ 9.000,0000 (total) Valor negociado: Não Realizado Quantidade ofertada: 100

24.904.658/0001-96 - MEDIDA APLICADA LTDA Benefício Me/Epp: Sim Equidade de gênero: Ouro Programa de integridade: Sim UF endereço: DF	R$ 90,0000 (unitário) R$ 9.000,0000 (total)	-

Marca/Fabricante: Medida aplicada
Modelo/versão: Medida aplicada
Valor proposta: R$ 90,0000 (unitário) R$ 9.000,0000 (total) Valor negociado: Não Realizado Quantidade ofertada: 100

46.406.689/0001-50 - PRIME SOLUTION LTDA Benefício Me/Epp: Sim Equidade de gênero: Nenhum Programa de integridade: Sim UF endereço: MA	R$ 90,0000 (unitário) R$ 9.000,0000 (total)	-

Marca/Fabricante: x
Modelo/versão: x
Valor proposta: R$ 90,0000 (unitário) R$ 9.000,0000 (total) Valor negociado: Não Realizado Quantidade ofertada: 100

Termo de Julgamento / Ata da sessão (0381019) SEI 0001760.110000938.0.2026 / pg. 657

Fornecedor	Valor ofertado	Situação
07.894.222/0001-44 - QUATROCOR GRAFICA E EDITORA LTDA Benefício Me/Epp: Não Equidade de gênero: Ouro Programa de integridade: Sim UF endereço: SP	R$ 90,0000 (unitário) R$ 9.000,0000 (total)	-
Marca/Fabricante: 90,0000 Modelo/versão: 90,0000 Valor proposta: R$ 90,0000 (unitário) R$ 9.000,0000 (total) Valor negociado: Não Realizado Quantidade ofertada: 100		
30.399.251/0001-51 - QUEIROZ PAPEIS LTDA Benefício Me/Epp: Sim Equidade de gênero: Ouro Programa de integridade: Não UF endereço: MA	R$ 72,0000 (unitário) R$ 7.200,0000 (total)	Fornecedor habilitado
Marca/Fabricante: QUEIROZ PAPEIS /QUEIROZ PAPEIS Modelo/versão: LONA PERSONALIZADA Valor proposta: R$ 90,0000 (unitário) R$ 9.000,0000 (total) Valor negociado: Não Realizado Quantidade ofertada: 100		
59.939.303/0001-17 - SOUSA & MIRANDA COMERCIO E SERVICOS LTDA Benefício Me/Epp: Sim Equidade de gênero: Nenhum Programa de integridade: Não UF endereço: MA	R$ 90,0000 (unitário) R$ 9.000,0000 (total)	-
Marca/Fabricante: WD Modelo/versão: Lona personalizada Valor proposta: R$ 90,0000 (unitário) R$ 9.000,0000 (total) Valor negociado: Não Realizado Quantidade ofertada: 100		

Lances do Item 26

Data/hora	Participante	Lance
27/05/2026 às 09:50:54	18.296.289/0001-01	R$ 89,0000
27/05/2026 às 09:51:46	06.025.573/0001-56	R$ 65,0000
27/05/2026 às 09:52:43	11.195.694/0001-86	R$ 46,0000
27/05/2026 às 09:53:26	19.567.468/0001-90	R$ 89,0000
27/05/2026 às 09:53:59	30.399.251/0001-51	R$ 80,0000
27/05/2026 às 09:54:52	30.399.251/0001-51	R$ 72,0000

Termo de Julgamento / Ata da sessão (0381019) SEI 0001760.110000938.0.2026 / pg. 658

GOVERNO DO ESTADO DO MARANHÃO
DEFENSORIA PUBLICA DO ESTADO MARANHÃO

TERMO DE JULGAMENTO

UASG 453747 - DEFENSORIA PÚBLICA DO ESTADO DO MARANHÃO

PREGÃO 90012/2026

Fundamentação legal:	Lei 14.133/2021	Característica:	SRP - Registro de Preço
Critério de julgamento:	Menor Preço / Maior Desconto	Modo de disputa:	Aberto
Compra emergencial:	Não	UF da UASG:	MA
Objeto da compra:	Registro de Preços para futura aquisição de materiais gráficos, conforme especificações, quantitativos, padrões de qualidade e condições estabelecidas no Termo de Referência, destinados a atender as demandas da Defensoria Pública, observadas as condições estabelecidas neste Edital e seus anexos.		
Entrega de propostas:	De 12/05/2026 às 08:00 até 27/05/2026 às 09:30		
Abertura da sessão pública:	Dia 27/05/2026 às 09:30 (horário de Brasília)		

Mensagens do chat da compra

Responsável	Data/Hora	Mensagem
Sistema	27/05/2026 às 09:30:02	A sessão pública está aberta. Até 20 itens poderão estar em disputa simultaneamente e o período de abertura para disputa será entre 09:30 e 17:00. Mantenham-se conectados.
Sistema	27/05/2026 às 09:30:37	Bom dia, Senhores Licitantes. Sou a Pregoeira Lílian Goulart e, juntamente com os demais membros da equipe, conduzirei esta sessão licitatória.
Sistema	27/05/2026 às 09:30:46	O objeto desta licitação é Registro de Preços para futura aquisição de materiais gráficos, conforme especificações, quantitativos, padrões de qualidade e condições estabelecidas no Termo de Referência, destinados a atender as demandas da Defensoria Pública, observadas as condições estabelecidas no Edital e seus anexos.
Sistema	27/05/2026 às 09:30:56	Por favor, enviem seus lances com responsabilidade.
Sistema	27/05/2026 às 10:07:50	A etapa de julgamento de propostas foi iniciada. Para acompanhá-la acesse a opção "Seleção de fornecedores" na linha do tempo.
Sistema	27/05/2026 às 10:28:26	Aguardamos o envio dos anexos. A sessão será retomada as 14:30 horas.
Sistema	27/05/2026 às 14:36:20	Informamos que o prazo mínimo permitido pelo sistema é de 2 (duas) horas. Contudo, considerando que o prazo efetivamente concedido à licitante foi de 1 (uma) hora, esclarecemos que, embora no sistema conste o período de 2 (duas) horas, a ausência de envio do anexo dentro do prazo concedido implicará a desclassificação da empresa.
Sistema	27/05/2026 às 15:10:52	Senhores licitantes, informo que os documentos encaminhados se encontram sob análise do setor técnico competente, bem como os demais documentos estão sendo analisados por esta Comissão. Diante disso, a sessão será suspensa neste momento, com retomada prevista para o dia 28/05/2026, às 14:30 horas.
Sistema	28/05/2026 às 11:47:41	Informamos que a sessão anteriormente marcada para hoje, às 14h30, em razão das diligências realizadas junto às empresas em análise, será remarcada para hoje, às 16h30.
Sistema	28/05/2026 às 16:34:14	Boa tarde, Srs. Licitantes.
Sistema	28/05/2026 às 16:34:34	A sessão pública está sendo retomada neste momento.

Termo de Julgamento / Ata da sessão (0381019) SEI 0001760.110000938.0.2026 / pg. 659

Responsável	Data/Hora	Mensagem
Sistema	28/05/2026 às 16:34:54	Informamos que o setor técnico competente realizou diligência, por meio de e-mail, junto à empresa J.D.R. DOS SANTOS LTDA., com o objetivo de sanar dúvidas relativas à proposta adequada e à documentação de habilitação, especialmente quanto ao Balanço Patrimonial referente ao exercício de 2025. A referida diligência será devidamente juntada na aba "Diligência" do sistema.
Sistema	28/05/2026 às 16:37:50	Após a realização das diligências e da análise das propostas adequadas e da documentação de habilitação técnica relativas aos Grupos 01 ao 07, bem como da comprovação de exequibilidade referente aos Grupos 01 e 02, o Setor de Material emitiu parecer técnico, cuja íntegra encontra-se disponibilizada no quadro de avisos.
Sistema	28/05/2026 às 16:38:40	Informamos que, em relação à empresa J.D.R. DOS SANTOS LTDA., o Balanço Patrimonial referente ao exercício de 2025, apresentado em sede de diligência e já disponibilizado no sistema, encontra-se apenas com protocolo de solicitação de registro perante a Junta Comercial do Estado do Pará, realizado na presente data (28/05/2026), sem a comprovação do efetivo registro/autenticação do documento.
Sistema	28/05/2026 às 16:39:03	Nos termos do art. 69, inciso I, da Lei nª 14.133/2021, a habilitação econômico-financeira será comprovada mediante apresentação do balanço patrimonial e demais demonstrações contábeis exigíveis. Ademais, a comprovação da regularidade e validade das demonstrações contábeis deve observar a legislação específica aplicável, a qual exige o devido registro/autenticação perante a Junta Comercial competente...
Sistema	28/05/2026 às 16:39:25	...condição indispensável para conferir autenticidade, eficácia jurídica e validade ao documento contábil apresentado.
Sistema	28/05/2026 às 16:39:38	Dessa forma, considerando que o documento apresentado não se encontra efetivamente registrado na Junta Comercial, em desacordo com a exigência editalícia e com as normas aplicáveis à habilitação econômico-financeira, não resta alternativa senão a inabilitação da licitante no sistema.
Sistema	28/05/2026 às 16:39:49	Solicita-se aos interessados o acompanhamento da sessão.
Sistema	28/05/2026 às 16:40:09	Diante da manifestação do setor técnico competente, as empresas EDITORA E GRAFICA IMPRIME LTDA., para os Grupos 01 e 02, e SOUSA & MIRANDA COMERCIO E SERVICOS LTDA., para os Grupos 06 e 07, serão desclassificadas por não atenderem às especificações técnicas exigidas no instrumento convocatório, conforme fundamentação constante no parecer técnico acostado ao quadro de avisos.
Sistema	28/05/2026 às 16:40:24	Ainda a título de registro, cumpre consignar que a empresa EDITORA E GRAFICA IMPRIME LTDA., além de não atender às especificações técnicas exigidas no instrumento convocatório, apresentou apenas a Certidão Negativa de Débitos da Dívida Ativa Estadual, deixando de apresentar a Certidão Negativa de Débitos Tributários Estaduais.
Sistema	28/05/2026 às 16:40:32	Ressalta-se, ainda, que esta Pregoeira realizou tentativa de emissão do referido documento por meio do sítio eletrônico oficial competente, contudo, sem êxito.
Sistema	28/05/2026 às 16:40:45	No que se refere à empresa J.D.R. DOS SANTOS LTDA., para os Grupos 03, 04 e 05, a licitante será inabilitada por não apresentar o Balanço Patrimonial referente ao exercício de 2025 devidamente registrado na Junta Comercial competente, em desacordo com a exigência editalícia e com o disposto no art. 69, inciso I, da Lei nª 14.133/2021, conforme manifestação desta Pregoeira registrada no chat da sessão.
Sistema	28/05/2026 às 16:41:02	Solicitamos aos licitantes que acompanhem os registros e atos da sessão diretamente pelo sistema.
Sistema	28/05/2026 às 16:52:21	Em continuidade, será realizada a convocação das próximas empresas classificadas para os Grupos 01, 02, 03, 04, 05, 06 e 07.
Sistema	28/05/2026 às 17:15:25	Senhores licitantes, informo que os documentos encaminhados ao término do prazo concedido serão submetidos à análise do setor técnico competente, enquanto os demais documentos de habilitação e propostas permanecem em análise por esta Comissão.
Sistema	28/05/2026 às 17:15:28	Diante disso, a sessão será suspensa neste momento, com retomada prevista para o dia 29/05/2026, às 10h30.
Sistema	29/05/2026 às 10:37:11	Bom dia, Srs. Licitantes
Sistema	29/05/2026 às 10:37:22	A sessão pública está sendo retomada neste momento.

Termo de Julgamento / Ata da sessão (0381019) SEI 0001760.110000938.0.2026 / pg. 660

Responsável	Data/Hora	Mensagem
Sistema	29/05/2026 às 10:41:46	Inicialmente, cumpre informar que, ao acessar o sistema da licitação, verificou-se solicitação de prorrogação de prazo para envio de anexos da empresa QUEIROZ PAPEIS LTDA. referente aos Grupos 03 e 05, acompanhada da respectiva justificativa.
Sistema	29/05/2026 às 10:41:56	Considerando que situação semelhante já foi anteriormente apreciada por esta Pregoeira em observância ao princípio da isonomia, decidiu-se pela concessão de prazo improrrogável de 01 (uma) hora para envio da documentação pendente, sob pena de desclassificação da proposta, nos termos do instrumento convocatório.
Sistema	29/05/2026 às 10:44:44	Informamos que esta Comissão/Pregoeira aguarda o parecer técnico do setor competente quanto à análise das demais empresas participantes. Solicita-se, por gentileza, que aguardem alguns instantes para continuidade da sessão.
Sistema	29/05/2026 às 11:37:04	Em continuidade, informamos que o setor técnico competente realizou a análise dos documentos encaminhados pelas empresas J.D.R. DOS SANTOS LTDA., para os Grupos 01, 02, 06 e 07, e FORT COM GRAFICA E EDITORA LTDA., para o Grupo 04, concluindo, conforme despacho que será disponibilizado integralmente no quadro de avisos do sistema, pela aceitação das propostas adequadas e da documentação técnica apresentada.
Sistema	29/05/2026 às 11:37:16	Informamos que, em relação à empresa J.D.R. DOS SANTOS LTDA., o Balanço Patrimonial referente ao exercício de 2025, apresentado em diligência anteriormente realizada e já disponibilizado no sistema, encontra-se acompanhado apenas do protocolo de solicitação de registro perante a Junta Comercial do Estado do Pará, protocolado em 28/05/2026, sem a devida comprovação do efetivo registro/autenticação do documento pelo órgão competente.
Sistema	29/05/2026 às 11:37:30	Cumpre registrar, ainda, que, em consulta realizada ao SICAF na presente data 29/05/2026, constatou-se a disponibilização do mesmo documento, igualmente desacompanhado da comprovação de registro definitivo na Junta Comercial.
Sistema	29/05/2026 às 11:37:40	Portanto, nos termos do art. 69, inciso I, da Lei nª 14.133/2021, a qualificação econômico-financeira deve ser comprovada mediante a apresentação do balanço patrimonial e das demonstrações contábeis exigíveis na forma da lei. Ademais, a comprovação da regularidade, autenticidade e validade das demonstrações contábeis deve observar a legislação específica aplicável, a qual exige o devido registro/autenticação perante a Junta Comercial competente,
Sistema	29/05/2026 às 11:37:49	Dessa forma, considerando que o Balanço Patrimonial apresentado pela licitante não se encontra efetivamente registrado/autenticado na Junta Comercial, em desacordo com a exigência editalícia e com as normas aplicáveis à habilitação econômico-financeira, esta Comissão/Pregoeira conclui pelo não atendimento dos requisitos de habilitação, não restando alternativa senão a inabilitação da licitante no sistema.
Sistema	29/05/2026 às 11:38:00	Declara-se que, após a análise da proposta ajustada, dos documentos técnicos apresentados e dos documentos de habilitação a empresa FORT COM GRAFICA E EDITORA LTDA., inscrita no CNPJ nª 06.025.573/0001-56, para o Grupo 04 encontra-se regularmente classificada e habilitada no certame, conforme manifestação do setor técnico competente, registrada no quadro de avisos.
Sistema	29/05/2026 às 11:38:07	Registra-se, ainda, a concordância desta Pregoeira quanto à análise dos documentos de habilitação, de competência do setor de Licitação.
Sistema	29/05/2026 às 11:39:10	No que se refere à empresa J.D.R. DOS SANTOS LTDA., para os Grupos 01, 02, 06 e 07, a licitante será inabilitada por não apresentar o Balanço Patrimonial referente ao exercício de 2025 devidamente registrado na Junta Comercial competente, em desacordo com a exigência editalícia e com o disposto no art. 69, inciso I, da Lei nª 14.133/2021, conforme manifestação desta Pregoeira registrada no chat da sessão.
Sistema	29/05/2026 às 11:39:18	Solicitamos aos licitantes que acompanhem os registros e atos da sessão diretamente pelo sistema.
Sistema	29/05/2026 às 11:55:44	Em continuidade faremos a convocação das próximas colocadas para os Grupos 01, 02, 06 e 07. Por favor, acompanhem.
Sistema	29/05/2026 às 12:04:40	Quanto a documentação enviada para os grupos 03 e 05, serão enviadas para análise pelo setor técnico competente. A sessão será suspensa e a continuidade ocorrerá hoje 29/05/2026, às 15:00 horas.
Sistema	29/05/2026 às 15:21:38	Boa tarde, Srs. Licitantes.
Sistema	29/05/2026 às 15:21:45	A sessão pública está sendo retomada neste momento.

Termo de Julgamento / Ata da sessão (0381019) SEI 0001760.110000938.0.2026 / pg. 661

Responsável	Data/Hora	Mensagem
Sistema	29/05/2026 às 16:21:05	Informamos que os documentos encaminhados pelas licitantes foram remetidos ao setor técnico competente para análise e emissão de parecer técnico. Diante disso, a presente sessão será suspensa, com continuidade prevista para o dia 01/06/2026, às 14h00.
Sistema	01/06/2026 às 14:09:13	Boa tarde, Srs. Licitantes.
Sistema	01/06/2026 às 14:09:20	A sessão pública está sendo retomada neste momento.
Sistema	01/06/2026 às 14:11:36	Informamos que os documentos apresentados pelas empresas ODIMILSOM ALVES PEREIRA, GUERRA COMÉRCIO E SERVIÇOS LTDA. e J R CUTRIM COMÉRCIO E SERVIÇO LTDA. ainda se encontram em análise pelo setor técnico competente, aguardando-se a emissão dos respectivos pareceres técnicos.
Sistema	01/06/2026 às 14:12:12	Em continuidade no que se refere à documentação de habilitação da empresa J. R. CUTRIM COMÉRCIO E SERVIÇO LTDA., classificada para o Grupo 07, registra-se que a licitante não encaminhou os documentos de habilitação solicitados no prazo inicialmente estabelecido, motivo pelo qual esta Pregoeira procedeu à verificação das condições de habilitação por meio de consulta ao SICAF e demais diligências cabíveis.
Sistema	01/06/2026 às 14:12:27	Diante disso, esta Pregoeira realizou consulta ao SICAF para verificação das condições de habilitação da empresa, constatando que as certidões de regularidade fiscal estadual e municipal encontram-se vencidas. Ademais, em diligência realizada junto ao portal da Secretaria de Estado da Fazenda, não foi possível emitir as certidões estaduais na presente data em razão de indisponibilidade do sistema.
Sistema	01/06/2026 às 14:12:41	Quanto à certidão municipal, verificou-se a necessidade de atualização da documentação correspondente.
Sistema	01/06/2026 às 14:12:53	Verificou-se, ainda, que a Certidão de Falência e Concordata constante no SICAF encontra-se vencida. Em consulta ao portal do Tribunal de Justiça do Maranhão, também não foi possível a emissão de nova certidão neste momento.
Sistema	01/06/2026 às 14:13:03	No que se refere à qualificação econômico-financeira, constatou-se que o SICAF apresenta apenas os Balanços Patrimoniais dos exercícios de 2023 e 2024. Contudo, considerando que o Balanço Patrimonial referente ao exercício de 2025 já se encontra legalmente exigível, faz-se necessária sua apresentação, devidamente registrado na Junta Comercial competente.
Sistema	01/06/2026 às 14:13:12	Diante do exposto, com fundamento no poder-dever de diligência previsto na Lei nª 14.133/2021, esta Pregoeira promoverá diligência junto à empresa para apresentação dos documentos de habilitação pendentes. Para tanto, será concedido o prazo de 02 (duas) horas para atendimento da solicitação.
Sistema	01/06/2026 às 14:13:36	Solicita-se aos licitantes que acompanhem o andamento da sessão por meio do sistema.
Sistema	01/06/2026 às 14:16:34	Informamos que o setor técnico competente realizou diligência, por meio de e-mail, junto às empresas QUEIROZ PAPEIS LTDA, com o objetivo de sanar dúvidas relativas às propostas adequadas. A referida diligência será devidamente juntada na aba “Diligência” do sistema.
Sistema	01/06/2026 às 14:25:12	Após a realização das diligências e da análise das propostas adequadas e da documentação de habilitação técnica relativas aos Grupos 03 e 05 o Setor de Material emitiu parecer técnico, cuja íntegra encontra-se disponibilizada no quadro de avisos.
Sistema	01/06/2026 às 14:25:29	Declara-se que, após a análise da proposta ajustada, dos documentos técnicos apresentados, dos documentos de habilitação e da diligência realizada a empresa QUEIROZ PAPEIS LTDA., inscrita no CNPJ nª 30.399.251/0001-51, para os Grupo 03 e 05, encontra-se regularmente classificada e habilitada no certame, conforme manifestação do setor técnico competente, registrada no quadro de avisos.
Sistema	01/06/2026 às 14:25:38	Registra-se, ainda, a concordância desta Pregoeira quanto à análise dos documentos de habilitação, de competência do setor de Licitação.
Sistema	01/06/2026 às 14:25:51	Por favor acompanhem no sistema.
Sistema	01/06/2026 às 14:58:22	Informamos que esta Comissão/Pregoeira aguarda a emissão do parecer técnico pelo setor competente referente aos Grupos 01, 02, 06 e 07.

Termo de Julgamento / Ata da sessão (0381019) SEI 0001760.110000938.0.2026 / pg. 662

Responsável	Data/Hora	Mensagem
Sistema	01/06/2026 às 14:58:34	Solicita-se aos licitantes que permaneçam acompanhando a sessão e mantenham-se conectados ao sistema para as próximas deliberações.
Sistema	01/06/2026 às 15:33:44	Em continuidade, informamos que o setor técnico competente realizou diligência, por meio de correio eletrônico, junto à empresa GUERRA COMÉRCIO E SERVIÇOS LTDA., classificada para o Grupo 06, com a finalidade de sanar dúvidas e obter esclarecimentos complementares acerca da proposta adequada apresentada, visando subsidiar a análise quanto ao atendimento das especificações e demais exigências estabelecidas no instrumento convocatório.
Sistema	01/06/2026 às 15:34:07	A referida diligência, bem como a respectiva resposta da licitante, será devidamente disponibilizada na aba “Diligências” do sistema para conhecimento dos interessados.
Sistema	01/06/2026 às 15:34:29	Por favor, acompanhem.
Sistema	01/06/2026 às 15:40:03	Após a realização da diligência e a conclusão da análise da proposta adequada e da documentação técnica de habilitação referentes ao Grupo 06, o Setor de Material emitiu o respectivo parecer técnico, cuja íntegra encontra-se disponibilizada no quadro de avisos do sistema para conhecimento dos interessados.
Sistema	01/06/2026 às 15:40:19	Registra-se, ainda, que, no mesmo parecer, o setor técnico competente também se manifestou acerca da análise da proposta adequada e da documentação de habilitação técnica apresentada pela empresa ODIMILSOM ALVES PEREIRA, classificada para os Grupos 01 e 02, concluindo pelo atendimento integral das exigências técnicas e dos requisitos de habilitação técnica estabelecidos no instrumento convocatório.
Sistema	01/06/2026 às 15:43:00	Declara-se que, após a análise da proposta ajustada, dos documentos técnicos apresentados, dos documentos de habilitação e das diligências realizadas, as empresas ODIMILSOM ALVES PEREIRA, inscrita no CNPJ nª 03.930.566/0001-00, para os Grupos 01 e 02, e GUERRA COMÉRCIO E SERVIÇOS LTDA., inscrita no CNPJ nª 58.600.411/0001-06, para o Grupo 06, atendem às exigências estabelecidas no instrumento convocatório.
Sistema	01/06/2026 às 15:43:10	Dessa forma, as referidas licitantes serão declaradas classificadas e habilitadas no certame, conforme manifestação do setor técnico competente constante do parecer técnico disponibilizado no quadro de avisos do sistema.
Sistema	01/06/2026 às 15:43:18	Registra-se, ainda, a concordância desta Pregoeira quanto à análise dos documentos de habilitação, de competência do setor de Licitação.

Eventos da compra

Data/Hora	Descrição
27/05/2026 às 09:30:02	Abertura da sessão pública
27/05/2026 às 10:07:48	Início da etapa de julgamento de propostas

Termo de Julgamento / Ata da sessão (0381019) SEI 0001760.110000938.0.2026 / pg. 663

Grupo 6

Valor estimado: R$ 134.419,0000 (total)

Situação: Aguardando adjudicação

Aceito e Habilitado por CPF ***.838.***-*8 - LILIAN RIBEIRO DE SANTANA GOULART para GUERRA COMERCIO E SERVICOS LTDA, CNPJ 58.600.411/0001-06, melhor lance: R$ 114.235,5000 (total)

Propostas do Grupo G6

Benefício Me/Epp: Conforme Art. 3ª da Lei Complementar nª 123, de 14 de dezembro de 2006
Equidade de gênero: Conforme termos previsos na Lei nª 14.133/2021 e no Decreto nª 11.430/2023
Programa de integridade: Conforme termos previsos na Lei nª 14.133/2021 e no Decreto nª 12.304/2024

Fornecedor	Valor ofertado	Situação
49.093.233/0001-75 - 49.093.233 KAREN MARIANNE OLIVEIRA PINTO PEREIRA Benefício Me/Epp: Sim Equidade de gênero: Ouro Programa de integridade: Sim UF endereço: MA	R$ 134.419,0000 (total)	-
Valor proposta: R$ 134.419,0000 (total) Valor negociado: Não Realizado		
56.636.562/0001-80 - 56.636.562 MARCIONE PEREIRA MONTEIRO DIAS Benefício Me/Epp: Sim Equidade de gênero: Ouro Programa de integridade: Sim UF endereço: MA	R$ 134.419,0000 (total)	-
Valor proposta: R$ 134.419,0000 (total) Valor negociado: Não Realizado		
60.153.984/0001-72 - A G R SABINO LTDA Benefício Me/Epp: Sim Equidade de gênero: Nenhum Programa de integridade: Não UF endereço: MA	R$ 134.416,0000 (total)	-
Valor proposta: R$ 134.416,0000 (total) Valor negociado: Não Realizado		
24.430.817/0001-68 - A2 COMPANY LTDA Benefício Me/Epp: Sim Equidade de gênero: Bronze Programa de integridade: Sim UF endereço: MA	R$ 133.100,0000 (total)	-
Valor proposta: R$ 133.100,0000 (total) Valor negociado: Não Realizado		

Termo de Julgamento / Ata da sessão (0381019) SEI 0001760.110000938.0.2026 / pg. 664

Fornecedor	Valor ofertado	Situação
19.567.468/0001-90 - AVANCA COMERCIO E SERVICOS GRAFICOS LTDA Benefício Me/Epp: Sim Equidade de gênero: Ouro Programa de integridade: Sim UF endereço: MA	R$ 124.600,0000 (total)	-
Valor proposta: R$ 134.419,0000 (total) Valor negociado: Não Realizado		
41.258.385/0001-79 - EDITORA E GRAFICA IMPRIME LTDA Benefício Me/Epp: Sim Equidade de gênero: Prata Programa de integridade: Sim UF endereço: PI	R$ 134.419,0000 (total)	-
Valor proposta: R$ 134.419,0000 (total) Valor negociado: Não Realizado		
02.745.281/0001-37 - F M B BRINDES & SERVICOS LTDA Benefício Me/Epp: Sim Equidade de gênero: Ouro Programa de integridade: Sim UF endereço: CE	R$ 134.419,0000 (total)	-
Valor proposta: R$ 134.419,0000 (total) Valor negociado: Não Realizado		
06.025.573/0001-56 - FORT COM GRAFICA E EDITORA LTDA Benefício Me/Epp: Sim Equidade de gênero: Ouro Programa de integridade: Sim UF endereço: MA	R$ 134.419,0000 (total)	-
Valor proposta: R$ 134.419,0000 (total) Valor negociado: Não Realizado		
46.161.419/0001-26 - GREEN MULTI COMERCIAL E SERVICOS LTDA Benefício Me/Epp: Sim Equidade de gênero: Ouro Programa de integridade: Sim UF endereço: DF	R$ 134.419,0000 (total)	-
Valor proposta: R$ 134.419,0000 (total) Valor negociado: Não Realizado		
58.600.411/0001-06 - GUERRA COMERCIO E SERVICOS LTDA Benefício Me/Epp: Sim Equidade de gênero: Nenhum Programa de integridade: Não UF endereço: MG	R$ 114.235,5000 (total)	Fornecedor habilitado
Valor proposta: R$ 114.235,5000 (total) Valor negociado: Não Realizado		
11.195.694/0001-86 - J R CUTRIM COMERCIO E SERVICO LTDA Benefício Me/Epp: Sim Equidade de gênero: Nenhum Programa de integridade: Não UF endereço: MA	R$ 124.305,0000 (total)	-
Valor proposta: R$ 134.419,0000 (total) Valor negociado: Não Realizado		

Termo de Julgamento / Ata da sessão (0381019) SEI 0001760.110000938.0.2026 / pg. 665

Fornecedor	Valor ofertado	Situação
53.619.055/0001-40 - J.D. R. DOS SANTOS LTDA Benefício Me/Epp: Sim Equidade de gênero: Nenhum Programa de integridade: Sim UF endereço: PA	R$ 92.500,0000 (total)	Fornecedor inabilitado
Valor proposta: R$ 92.500,0000 (total) Valor negociado: Não Realizado		
49.704.097/0001-02 - M M O PIRES Benefício Me/Epp: Sim Equidade de gênero: Ouro Programa de integridade: Sim UF endereço: MA	R$ 47.900,0000 (total)	Proposta desclassificada
Valor proposta: R$ 47.900,0000 (total) Valor negociado: Não Realizado		
46.406.689/0001-50 - PRIME SOLUTION LTDA Benefício Me/Epp: Sim Equidade de gênero: Nenhum Programa de integridade: Sim UF endereço: MA	R$ 81.600,0000 (total)	Proposta desclassificada
Valor proposta: R$ 81.600,0000 (total) Valor negociado: Não Realizado		
44.280.593/0001-62 - RM COMERCIO DE ARTIGOS PERSONALIZADOS LTDA Benefício Me/Epp: Sim Equidade de gênero: Nenhum Programa de integridade: Não UF endereço: MS	R$ 132.950,0000 (total)	-
Valor proposta: R$ 132.950,0000 (total) Valor negociado: Não Realizado		
59.939.303/0001-17 - SOUSA & MIRANDA COMERCIO E SERVICOS LTDA Benefício Me/Epp: Sim Equidade de gênero: Nenhum Programa de integridade: Não UF endereço: MA	R$ 91.295,0000 (total)	Proposta desclassificada
Valor proposta: R$ 133.050,0000 (total) Valor negociado: Não Realizado		

Mensagens do chat do Grupo G6

Responsável	Data/Hora	Mensagem
Sistema	27/05/2026 às 09:49:32	O item G6 foi aberto. Solicitamos o envio de lances.
Sistema	27/05/2026 às 10:04:11	O item G6 está encerrado.
Sistema para o participante 59.939.303/0001-17	27/05/2026 às 10:14:08	Bom dia, Sr. Licitante.
Sistema para o participante 59.939.303/0001-17	27/05/2026 às 10:14:13	A administração tem interesse em negociar. O seu último lance é o seu menor valor?
Sistema para o participante 59.939.303/0001-17	27/05/2026 às 10:14:16	A empresa tem 10 minutos para responder.

Termo de Julgamento / Ata da sessão (0381019) SEI 0001760.110000938.0.2026 / pg. 666

Responsável	Data/Hora	Mensagem
Sistema para o participante 59.939.303/0001-17	27/05/2026 às 10:26:39	Sr. Fornecedor SOUSA & MIRANDA COMERCIO E SERVICOS LTDA, CNPJ 59.939.303/0001-17, você foi convocado para enviar anexos para o item G6. Prazo para encerrar o envio: 14:21:00 do dia 27/05/2026. Justificativa: Conforme o Edital. A pregoeira solicitará ao licitante melhor classificado que, no prazo de 02 (duas) horas, envie a proposta adequada ao último lance ofertado, sob pena de desclassificação. Bem como a documentação de habilitação..
Pelo participante 59.939.303/0001-17	27/05/2026 às 14:00:04	Boa tarde!
Pelo participante 59.939.303/0001-17	27/05/2026 às 14:01:00	Estávamos com problema na nossa internet, pedimos, portanto, que nos conceda mais uma hora para estarmos enviando os anexos.
Sistema para o participante 59.939.303/0001-17	27/05/2026 às 14:21:00	O item G6 teve a convocação para envio de anexos encerrada às 14:21:00 de 27/05/2026. Nenhum anexo foi enviado pelo fornecedor SOUSA & MIRANDA COMERCIO E SERVICOS LTDA, CNPJ 59.939.303/0001-17.
Pelo participante 59.939.303/0001-17	27/05/2026 às 14:23:00	Pedimos, por favor, mais uma hora de prorrogação
Sistema para o participante 59.939.303/0001-17	27/05/2026 às 14:25:06	Boa tarde, Sr. Licitante. Qual a justificativa para solicitação?
Pelo participante 59.939.303/0001-17	27/05/2026 às 14:29:16	Nossa internet estava com problema, foi normalizada agora
Sistema para o participante 59.939.303/0001-17	27/05/2026 às 14:32:11	Informamos que será concedida a prorrogação solicitada e devidamente justificada pela licitante, por mais 1 (uma) hora, em caráter improrrogável, sob pena de desclassificação.
Sistema para o participante 59.939.303/0001-17	27/05/2026 às 14:32:32	Para os Grupo 06 e 07.
Sistema para o participante 59.939.303/0001-17	27/05/2026 às 14:33:41	Sr. Fornecedor SOUSA & MIRANDA COMERCIO E SERVICOS LTDA, CNPJ 59.939.303/0001-17, você foi convocado para enviar anexos para o item G6. Prazo para encerrar o envio: 16:35:00 do dia 27/05/2026. Justificativa: Informamos que será concedida a prorrogação solicitada e devidamente justificada pela licitante, no chat,, por mais 1 (uma) hora, em caráter improrrogável, sob pena de desclassificação..
Pelo participante 59.939.303/0001-17	27/05/2026 às 15:06:37	O item G6 teve a convocação para envio de anexos encerrada às 15:06:37 de 27/05/2026. 1 anexo foi enviado pelo fornecedor SOUSA & MIRANDA COMERCIO E SERVICOS LTDA, CNPJ 59.939.303/0001-17.
Sistema para o participante 53.619.055/0001-40	28/05/2026 às 16:55:41	Boa tarde, Sr. Licitante.
Sistema para o participante 53.619.055/0001-40	28/05/2026 às 16:55:55	A administração tem interesse em negociar. O seu último lance é o seu menor valor?
Sistema para o participante 53.619.055/0001-40	28/05/2026 às 16:55:57	A empresa tem 10 minutos para responder.
Sistema para o participante 53.619.055/0001-40	28/05/2026 às 17:08:06	Sr. Fornecedor J.D. R. DOS SANTOS LTDA, CNPJ 53.619.055/0001-40, você foi convocado para enviar anexos para o item G6. Prazo para encerrar o envio: 09:02:00 do dia 29/05/2026. Justificativa: Conforme o Edital. A pregoeira solicitará ao licitante melhor classificado que, no prazo de 02 (duas) horas, envie a proposta adequada ao último lance ofertado, sob pena de desclassificação. Bem como a documentação de habilitação..
Pelo participante 53.619.055/0001-40	29/05/2026 às 08:56:07	O item G6 teve a convocação para envio de anexos encerrada às 08:56:07 de 29/05/2026. 2 anexos foram enviados pelo fornecedor J.D. R. DOS SANTOS LTDA, CNPJ 53.619.055/0001-40.
Sistema	29/05/2026 às 11:40:32	O item G6 está na etapa de julgamento de proposta no período de intenção de recursos, com acréscimo de 10 minutos a partir de agora - até 29/05/2026 11:50:32.

Termo de Julgamento / Ata da sessão (0381019) SEI 0001760.110000938.0.2026 / pg. 667

Responsável	Data/Hora	Mensagem
Sistema	29/05/2026 às 11:51:55	O item G6 está na etapa de habilitação de fornecedores no período de intenção de recursos, com acréscimo de 10 minutos a partir de agora - até 29/05/2026 12:01:55.
Sistema para o participante 58.600.411/0001-06	29/05/2026 às 11:57:38	Bom dia, Sr. Licitante.
Sistema para o participante 58.600.411/0001-06	29/05/2026 às 11:57:46	A administração tem interesse em negociar. O seu último lance é o seu menor valor?
Sistema para o participante 58.600.411/0001-06	29/05/2026 às 11:57:48	A empresa tem 10 minutos para responder.
Pelo participante 58.600.411/0001-06	29/05/2026 às 12:00:25	Bom dia Sr. Pregoeiro
Pelo participante 58.600.411/0001-06	29/05/2026 às 12:01:12	Estamos no nosso melhor valor para o grupo
Sistema para o participante 58.600.411/0001-06	29/05/2026 às 12:01:49	Obrigada pela atenção. Farei a convocação dos anexos.
Sistema para o participante 58.600.411/0001-06	29/05/2026 às 12:02:20	Sr. Fornecedor GUERRA COMERCIO E SERVICOS LTDA, CNPJ 58.600.411/0001-06, você foi convocado para enviar anexos para o item G6. Prazo para encerrar o envio: 15:00:00 do dia 29/05/2026. Justificativa: Conforme o Edital. A pregoeira solicitará ao licitante melhor classificado que, no prazo de 02 (duas) horas, envie a proposta adequada ao último lance ofertado, sob pena de desclassificação. Bem como a documentação de habilitação..
Pelo participante 58.600.411/0001-06	29/05/2026 às 12:28:08	O item G6 teve a convocação para envio de anexos encerrada às 12:28:08 de 29/05/2026. 1 anexo foi enviado pelo fornecedor GUERRA COMERCIO E SERVICOS LTDA, CNPJ 58.600.411/0001-06.
Sistema	01/06/2026 às 15:45:02	O item G6 está na etapa de julgamento de proposta no período de intenção de recursos, com acréscimo de 10 minutos a partir de agora - até 01/06/2026 15:55:02.
Sistema	01/06/2026 às 15:56:13	O item G6 está na etapa de habilitação de fornecedores no período de intenção de recursos, com acréscimo de 10 minutos a partir de agora - até 01/06/2026 16:06:13.

Eventos do Grupo G6

Data/Hora	Descrição
27/05/2026 às 09:30:00	Fornecedor M M O PIRES teve a proposta desclassificada automaticamente pelo sistema. Motivo: A proposta foi desclassificada automaticamente pelo sistema porque existiam itens do grupo sem proposta.
27/05/2026 às 09:30:00	Fornecedor PRIME SOLUTION LTDA teve a proposta desclassificada automaticamente pelo sistema. Motivo: A proposta foi desclassificada automaticamente pelo sistema porque existiam itens do grupo sem proposta.
27/05/2026 às 09:49:32	Item aberto para lances.
27/05/2026 às 10:04:11	Item com etapa aberta encerrada.
27/05/2026 às 10:04:11	Item encerrado para lances.
27/05/2026 às 10:26:39	Fornecedor SOUSA & MIRANDA COMERCIO E SERVICOS LTDA, CNPJ 59.939.303/0001-17 convocado para o envio de anexo. Prazo para encerrar o envio: 14:21:00 do dia 27/05/2026. Justificativa: Conforme o Edital. A pregoeira solicitará ao licitante melhor classificado que, no prazo de 02 (duas) horas, envie a proposta adequada ao último lance ofertado, sob pena de desclassificação. Bem como a documentação de habilitação..
27/05/2026 às 14:33:41	Fornecedor SOUSA & MIRANDA COMERCIO E SERVICOS LTDA, CNPJ 59.939.303/0001-17 convocado para o envio de anexo. Prazo para encerrar o envio: 16:35:00 do dia 27/05/2026. Justificativa: Informamos que será concedida a prorrogação solicitada e devidamente justificada pela licitante, no chat,, por mais 1 (uma) hora, em caráter improrrogável, sob pena de desclassificação..

Termo de Julgamento / Ata da sessão (0381019) SEI 0001760.110000938.0.2026 / pg. 668

Data/Hora	Descrição
27/05/2026 às 15:06:37	Fornecedor SOUSA & MIRANDA COMERCIO E SERVICOS LTDA, CNPJ 59.939.303/0001-17 finalizou o envio de anexo.
28/05/2026 às 16:44:16	Fornecedor SOUSA & MIRANDA COMERCIO E SERVICOS LTDA, CNPJ 59.939.303/0001-17 teve a proposta desclassificada, melhor lance: R$ 91.295,0000. Motivo: A empresa não atendeu às especificações técnicas exigidas para os itens, conforme fundamentação constante no parecer técnico acostado ao quadro de avisos. .
28/05/2026 às 17:08:06	Fornecedor J.D. R. DOS SANTOS LTDA, CNPJ 53.619.055/0001-40 convocado para o envio de anexo. Prazo para encerrar o envio: 09:02:00 do dia 29/05/2026. Justificativa: Conforme o Edital. A pregoeira solicitará ao licitante melhor classificado que, no prazo de 02 (duas) horas, envie a proposta adequada ao último lance ofertado, sob pena de desclassificação. Bem como a documentação de habilitação..
29/05/2026 às 08:56:07	Fornecedor J.D. R. DOS SANTOS LTDA, CNPJ 53.619.055/0001-40 finalizou o envio de anexo.
29/05/2026 às 11:40:32	Fornecedor J.D. R. DOS SANTOS LTDA, CNPJ 53.619.055/0001-40 teve a proposta aceita, melhor lance: R$ 92.500,0000. Motivo: A proposta adequada apresentada atende aos requisitos estabelecidos no Edital..
29/05/2026 às 11:51:55	Fornecedor J.D. R. DOS SANTOS LTDA, CNPJ 53.619.055/0001-40 foi inabilitado. Motivo: A empresa não apresentou o Balanço Patrimonial referente ao exercício de 2025 devidamente registrado na Junta Comercial competente, em desacordo com a exigência prevista no Edital. .
29/05/2026 às 12:02:20	Fornecedor GUERRA COMERCIO E SERVICOS LTDA, CNPJ 58.600.411/0001-06 convocado para o envio de anexo. Prazo para encerrar o envio: 15:00:00 do dia 29/05/2026. Justificativa: Conforme o Edital. A pregoeira solicitará ao licitante melhor classificado que, no prazo de 02 (duas) horas, envie a proposta adequada ao último lance ofertado, sob pena de desclassificação. Bem como a documentação de habilitação..
29/05/2026 às 12:28:08	Fornecedor GUERRA COMERCIO E SERVICOS LTDA, CNPJ 58.600.411/0001-06 finalizou o envio de anexo.
01/06/2026 às 15:45:02	Fornecedor GUERRA COMERCIO E SERVICOS LTDA, CNPJ 58.600.411/0001-06 teve a proposta aceita, melhor lance: R$ 114.235,5000. Motivo: A proposta adequada apresentada atende aos requisitos estabelecidos no Edital. .
01/06/2026 às 15:56:13	Fornecedor GUERRA COMERCIO E SERVICOS LTDA, CNPJ 58.600.411/0001-06 foi habilitado.
01/06/2026 às 16:12:20	Encerramento da sessão 1 de julgamento / habilitação.

Item 27 do Grupo G6 - Placa homenagem

Placa Homenagem Material Placa: Aço Escovado, Comprimento Placa: 17CM, Largura Da Placa: 13CM, Material Revestimento Interno: Veludo, Características Adicionais: Conforme Modelo Do Órgão

Quantidade:	100	Valor estimado:	R$ 24,0000 (unitário)
Unidade de fornecimento:	Unidade		R$ 2.400,0000 (total)
		Situação:	Aguardando adjudicação
Critério de julgamento:	Menor Preço		

Aceito e Habilitado por CPF ***.838.***-*8 - LILIAN RIBEIRO DE SANTANA GOULART para GUERRA COMERCIO E SERVICOS LTDA, CNPJ 58.600.411/0001-06, melhor lance: R$ 20,4000 (unitário) / R$ 2.040,0000 (total)

Propostas do Item 27

Benefício Me/Epp: Conforme Art. 3ª da Lei Complementar nª 123, de 14 de dezembro de 2006
Equidade de gênero: Conforme termos previsos na Lei nª 14.133/2021 e no Decreto nª 11.430/2023
Programa de integridade: Conforme termos previsos na Lei nª 14.133/2021 e no Decreto nª 12.304/2024

Fornecedor	Valor ofertado	Situação

Termo de Julgamento / Ata da sessão (0381019) SEI 0001760.110000938.0.2026 / pg. 669

Fornecedor	Valor ofertado	Situação
49.093.233/0001-75 - 49.093.233 KAREN MARIANNE OLIVEIRA PINTO PEREIRA Benefício Me/Epp: Sim Equidade de gênero: Ouro Programa de integridade: Sim UF endereço: MA	R$ 24,0000 (unitário) R$ 2.400,0000 (total)	-

Marca/Fabricante: Fabricação Própria

Modelo/versão: Placa Homenagem Material Placa: Aço Escovado

Valor proposta: R$ 24,0000 (unitário) R$ 2.400,0000 (total) Valor negociado: Não Realizado Quantidade ofertada: 100

56.636.562/0001-80 - 56.636.562 MARCIONE PEREIRA MONTEIRO DIAS Benefício Me/Epp: Sim Equidade de gênero: Ouro Programa de integridade: Sim UF endereço: MA	R$ 24,0000 (unitário) R$ 2.400,0000 (total)	-

Marca/Fabricante: mp

Modelo/versão: mp

Valor proposta: R$ 24,0000 (unitário) R$ 2.400,0000 (total) Valor negociado: Não Realizado Quantidade ofertada: 100

60.153.984/0001-72 - A G R SABINO LTDA Benefício Me/Epp: Sim Equidade de gênero: Nenhum Programa de integridade: Não UF endereço: MA	R$ 24,0000 (unitário) R$ 2.400,0000 (total)	-

Marca/Fabricante: Conforme TR

Modelo/versão: Conforme TR

Valor proposta: R$ 24,0000 (unitário) R$ 2.400,0000 (total) Valor negociado: Não Realizado Quantidade ofertada: 100

24.430.817/0001-68 - A2 COMPANY LTDA Benefício Me/Epp: Sim Equidade de gênero: Bronze Programa de integridade: Sim UF endereço: MA	R$ 23,0000 (unitário) R$ 2.300,0000 (total)	-

Marca/Fabricante: SMD

Modelo/versão: SMD

Valor proposta: R$ 23,0000 (unitário) R$ 2.300,0000 (total) Valor negociado: Não Realizado Quantidade ofertada: 100

19.567.468/0001-90 - AVANCA COMERCIO E SERVICOS GRAFICOS LTDA Benefício Me/Epp: Sim Equidade de gênero: Ouro Programa de integridade: Sim UF endereço: MA	R$ 22,0000 (unitário) R$ 2.200,0000 (total)	-

Marca/Fabricante: avanca

Modelo/versão: Placa homenagem

Valor proposta: R$ 24,0000 (unitário) R$ 2.400,0000 (total) Valor negociado: Não Realizado Quantidade ofertada: 100

Termo de Julgamento / Ata da sessão (0381019) SEI 0001760.110000938.0.2026 / pg. 670

Fornecedor	Valor ofertado	Situação
41.258.385/0001-79 - EDITORA E GRAFICA IMPRIME LTDA Benefício Me/Epp: Sim Equidade de gênero: Prata Programa de integridade: Sim UF endereço: PI	R$ 24,0000 (unitário) R$ 2.400,0000 (total)	-

Marca/Fabricante: PROPRIA
Modelo/versão: PROPRIO
Valor proposta: R$ 24,0000 (unitário) R$ 2.400,0000 (total) Valor negociado: Não Realizado Quantidade ofertada: 100

02.745.281/0001-37 - F M B BRINDES & SERVICOS LTDA Benefício Me/Epp: Sim Equidade de gênero: Ouro Programa de integridade: Sim UF endereço: CE	R$ 24,0000 (unitário) R$ 2.400,0000 (total)	-

Marca/Fabricante: Propria / Juartes
Modelo/versão: Placa Homenagem
Valor proposta: R$ 24,0000 (unitário) R$ 2.400,0000 (total) Valor negociado: Não Realizado Quantidade ofertada: 100

06.025.573/0001-56 - FORT COM GRAFICA E EDITORA LTDA Benefício Me/Epp: Sim Equidade de gênero: Ouro Programa de integridade: Sim UF endereço: MA	R$ 24,0000 (unitário) R$ 2.400,0000 (total)	-

Marca/Fabricante: PROPRIA
Modelo/versão: CONTRATANTE
Valor proposta: R$ 24,0000 (unitário) R$ 2.400,0000 (total) Valor negociado: Não Realizado Quantidade ofertada: 100

46.161.419/0001-26 - GREEN MULTI COMERCIAL E SERVICOS LTDA Benefício Me/Epp: Sim Equidade de gênero: Ouro Programa de integridade: Sim UF endereço: DF	R$ 24,0000 (unitário) R$ 2.400,0000 (total)	-

Marca/Fabricante: GreenComercial
Modelo/versão: Padrão
Valor proposta: R$ 24,0000 (unitário) R$ 2.400,0000 (total) Valor negociado: Não Realizado Quantidade ofertada: 100

58.600.411/0001-06 - GUERRA COMERCIO E SERVICOS LTDA Benefício Me/Epp: Sim Equidade de gênero: Nenhum Programa de integridade: Não UF endereço: MG	R$ 20,4000 (unitário) R$ 2.040,0000 (total)	Fornecedor habilitado

Marca/Fabricante: GUERRA
Modelo/versão: GUERRA
Valor proposta: R$ 20,4000 (unitário) R$ 2.040,0000 (total) Valor negociado: Não Realizado Quantidade ofertada: 100

Termo de Julgamento / Ata da sessão (0381019) SEI 0001760.110000938.0.2026 / pg. 671

Fornecedor	Valor ofertado	Situação
11.195.694/0001-86 - J R CUTRIM COMERCIO E SERVICO LTDA Benefício Me/Epp: Sim Equidade de gênero: Nenhum Programa de integridade: Não UF endereço: MA	R$ 21,0000 (unitário) R$ 2.100,0000 (total)	-

Marca/Fabricante: própria
Modelo/versão: 2026
Valor proposta: R$ 24,0000 (unitário) R$ 2.400,0000 (total) Valor negociado: Não Realizado Quantidade ofertada: 100

53.619.055/0001-40 - J.D. R. DOS SANTOS LTDA Benefício Me/Epp: Sim Equidade de gênero: Nenhum Programa de integridade: Sim UF endereço: PA	R$ 15,0000 (unitário) R$ 1.500,0000 (total)	Fornecedor inabilitado

Marca/Fabricante: PROPRIA
Modelo/versão: DPEMA
Valor proposta: R$ 15,0000 (unitário) R$ 1.500,0000 (total) Valor negociado: Não Realizado Quantidade ofertada: 100

44.280.593/0001-62 - RM COMERCIO DE ARTIGOS PERSONALIZADOS LTDA Benefício Me/Epp: Sim Equidade de gênero: Nenhum Programa de integridade: Não UF endereço: MS	R$ 23,0000 (unitário) R$ 2.300,0000 (total)	-

Marca/Fabricante: própria
Modelo/versão: própria
Valor proposta: R$ 23,0000 (unitário) R$ 2.300,0000 (total) Valor negociado: Não Realizado Quantidade ofertada: 100

59.939.303/0001-17 - SOUSA & MIRANDA COMERCIO E SERVICOS LTDA Benefício Me/Epp: Sim Equidade de gênero: Nenhum Programa de integridade: Não UF endereço: MA	R$ 14,8000 (unitário) R$ 1.480,0000 (total)	Proposta desclassificada

Marca/Fabricante: WD
Modelo/versão: Placa de Homenagem Sustentável
Valor proposta: R$ 24,0000 (unitário) R$ 2.400,0000 (total) Valor negociado: Não Realizado Quantidade ofertada: 100

Lances do Item 27

Data/hora	Participante	Lance
27/05/2026 às 09:53:40	11.195.694/0001-86	R$ 21,0000
27/05/2026 às 09:54:27	19.567.468/0001-90	R$ 23,0000
27/05/2026 às 09:58:44	19.567.468/0001-90	R$ 22,0000
27/05/2026 às 09:59:48	59.939.303/0001-17	R$ 14,8000

Termo de Julgamento / Ata da sessão (0381019) SEI 0001760.110000938.0.2026 / pg. 672

Item 28 do Grupo G6 - Placa Identificação

Placa Identificação Material: Pvc, Comprimento: 30CM, Altura: 30CM, Espessura: 2MM, Largura: 30CM, Características Adicionais 1: Descrição "Risco De Incêndio", Fixação: Orificios De Fixação E De Facil Instalação

Quantidade:	50	Valor estimado:	R$ 35,2600 (unitário)
Unidade de fornecimento:	Unidade		R$ 1.763,0000 (total)
		Situação:	Aguardando adjudicação
Critério de julgamento:	Menor Preço		

Aceito e Habilitado por CPF ***.838.***-*8 - LILIAN RIBEIRO DE SANTANA GOULART para GUERRA COMERCIO E SERVICOS LTDA, CNPJ 58.600.411/0001-06, melhor lance: R$ 29,9700 (unitário) / R$ 1.498,5000 (total)

Propostas do Item 28

Benefício Me/Epp: Conforme Art. 3ª da Lei Complementar nª 123, de 14 de dezembro de 2006
Equidade de gênero: Conforme termos previsos na Lei nª 14.133/2021 e no Decreto nª 11.430/2023
Programa de integridade: Conforme termos previsos na Lei nª 14.133/2021 e no Decreto nª 12.304/2024

Fornecedor	Valor ofertado	Situação
49.093.233/0001-75 - 49.093.233 KAREN MARIANNE OLIVEIRA PINTO PEREIRA Benefício Me/Epp: Sim Equidade de gênero: Ouro Programa de integridade: Sim UF endereço: MA	R$ 35,2600 (unitário) R$ 1.763,0000 (total)	-
Marca/Fabricante: Fabricação Própria Modelo/versão: Placa Identificação Material: Pvc, Comprimento: 30 Valor proposta: R$ 35,2600 (unitário) R$ 1.763,0000 (total) Valor negociado: Não Realizado Quantidade ofertada: 50		
56.636.562/0001-80 - 56.636.562 MARCIONE PEREIRA MONTEIRO DIAS Benefício Me/Epp: Sim Equidade de gênero: Ouro Programa de integridade: Sim UF endereço: MA	R$ 35,2600 (unitário) R$ 1.763,0000 (total)	-
Marca/Fabricante: mp Modelo/versão: mp Valor proposta: R$ 35,2600 (unitário) R$ 1.763,0000 (total) Valor negociado: Não Realizado Quantidade ofertada: 50		
60.153.984/0001-72 - A G R SABINO LTDA Benefício Me/Epp: Sim Equidade de gênero: Nenhum Programa de integridade: Não UF endereço: MA	R$ 35,2000 (unitário) R$ 1.760,0000 (total)	-
Marca/Fabricante: Conforme TR Modelo/versão: Conforme TR Valor proposta: R$ 35,2000 (unitário) R$ 1.760,0000 (total) Valor negociado: Não Realizado Quantidade ofertada: 50		

Termo de Julgamento / Ata da sessão (0381019) SEI 0001760.110000938.0.2026 / pg. 673

Fornecedor	Valor ofertado	Situação
24.430.817/0001-68 - A2 COMPANY LTDA Benefício Me/Epp: Sim Equidade de gênero: Bronze Programa de integridade: Sim UF endereço: MA	R$ 34,0000 (unitário) R$ 1.700,0000 (total)	-

Marca/Fabricante: SMD
Modelo/versão: SMD
Valor proposta: R$ 34,0000 (unitário) R$ 1.700,0000 (total) Valor negociado: Não Realizado Quantidade ofertada: 50

19.567.468/0001-90 - AVANCA COMERCIO E SERVICOS GRAFICOS LTDA Benefício Me/Epp: Sim Equidade de gênero: Ouro Programa de integridade: Sim UF endereço: MA	R$ 32,0000 (unitário) R$ 1.600,0000 (total)	-

Marca/Fabricante: avanca
Modelo/versão: Placa Identificação
Valor proposta: R$ 35,2600 (unitário) R$ 1.763,0000 (total) Valor negociado: Não Realizado Quantidade ofertada: 50

41.258.385/0001-79 - EDITORA E GRAFICA IMPRIME LTDA Benefício Me/Epp: Sim Equidade de gênero: Prata Programa de integridade: Sim UF endereço: PI	R$ 35,2600 (unitário) R$ 1.763,0000 (total)	-

Marca/Fabricante: PROPRIA
Modelo/versão: PROPRIO
Valor proposta: R$ 35,2600 (unitário) R$ 1.763,0000 (total) Valor negociado: Não Realizado Quantidade ofertada: 50

02.745.281/0001-37 - F M B BRINDES & SERVICOS LTDA Benefício Me/Epp: Sim Equidade de gênero: Ouro Programa de integridade: Sim UF endereço: CE	R$ 35,2600 (unitário) R$ 1.763,0000 (total)	-

Marca/Fabricante: Propria / Juartes
Modelo/versão: Placa Pvc Comprimento: 30CM, A 30CM x E 2MM, L30CM
Valor proposta: R$ 35,2600 (unitário) R$ 1.763,0000 (total) Valor negociado: Não Realizado Quantidade ofertada: 50

06.025.573/0001-56 - FORT COM GRAFICA E EDITORA LTDA Benefício Me/Epp: Sim Equidade de gênero: Ouro Programa de integridade: Sim UF endereço: MA	R$ 35,2600 (unitário) R$ 1.763,0000 (total)	-

Marca/Fabricante: PROPRIA
Modelo/versão: CONTRATANTE
Valor proposta: R$ 35,2600 (unitário) R$ 1.763,0000 (total) Valor negociado: Não Realizado Quantidade ofertada: 50

Termo de Julgamento / Ata da sessão (0381019) SEI 0001760.110000938.0.2026 / pg. 674

Fornecedor	Valor ofertado	Situação
46.161.419/0001-26 - GREEN MULTI COMERCIAL E SERVICOS LTDA Benefício Me/Epp: Sim Equidade de gênero: Ouro Programa de integridade: Sim UF endereço: DF	R$ 35,2600 (unitário) R$ 1.763,0000 (total)	-
Marca/Fabricante: GreenComercial Modelo/versão: Padrão Valor proposta: R$ 35,2600 (unitário) R$ 1.763,0000 (total) Valor negociado: Não Realizado Quantidade ofertada: 50		
58.600.411/0001-06 - GUERRA COMERCIO E SERVICOS LTDA Benefício Me/Epp: Sim Equidade de gênero: Nenhum Programa de integridade: Não UF endereço: MG	R$ 29,9700 (unitário) R$ 1.498,5000 (total)	Fornecedor habilitado
Marca/Fabricante: GUERRA Modelo/versão: GUERRA Valor proposta: R$ 29,9700 (unitário) R$ 1.498,5000 (total) Valor negociado: Não Realizado Quantidade ofertada: 50		
11.195.694/0001-86 - J R CUTRIM COMERCIO E SERVICO LTDA Benefício Me/Epp: Sim Equidade de gênero: Nenhum Programa de integridade: Não UF endereço: MA	R$ 32,0000 (unitário) R$ 1.600,0000 (total)	-
Marca/Fabricante: própria Modelo/versão: 2026 Valor proposta: R$ 35,2600 (unitário) R$ 1.763,0000 (total) Valor negociado: Não Realizado Quantidade ofertada: 50		
53.619.055/0001-40 - J.D. R. DOS SANTOS LTDA Benefício Me/Epp: Sim Equidade de gênero: Nenhum Programa de integridade: Sim UF endereço: PA	R$ 20,0000 (unitário) R$ 1.000,0000 (total)	Fornecedor inabilitado
Marca/Fabricante: PROPRIA Modelo/versão: DPEMA Valor proposta: R$ 20,0000 (unitário) R$ 1.000,0000 (total) Valor negociado: Não Realizado Quantidade ofertada: 50		
49.704.097/0001-02 - M M O PIRES Benefício Me/Epp: Sim Equidade de gênero: Ouro Programa de integridade: Sim UF endereço: MA	R$ 32,0000 (unitário) R$ 1.600,0000 (total)	Proposta desclassificada
Marca/Fabricante: proprio Modelo/versão: conforme modelo Valor proposta: R$ 32,0000 (unitário) R$ 1.600,0000 (total) Valor negociado: Não Realizado Quantidade ofertada: 50		

Termo de Julgamento / Ata da sessão (0381019) SEI 0001760.110000938.0.2026 / pg. 675

Fornecedor	Valor ofertado	Situação
44.280.593/0001-62 - RM COMERCIO DE ARTIGOS PERSONALIZADOS LTDA Benefício Me/Epp: Sim Equidade de gênero: Nenhum Programa de integridade: Não UF endereço: MS	R$ 35,0000 (unitário) R$ 1.750,0000 (total)	-

Marca/Fabricante: própria
Modelo/versão: própria
Valor proposta: R$ 35,0000 (unitário) R$ 1.750,0000 (total) Valor negociado: Não Realizado Quantidade ofertada: 50

59.939.303/0001-17 - SOUSA & MIRANDA COMERCIO E SERVICOS LTDA Benefício Me/Epp: Sim Equidade de gênero: Nenhum Programa de integridade: Não UF endereço: MA	R$ 19,8000 (unitário) R$ 990,0000 (total)	Proposta desclassificada

Marca/Fabricante: WD
Modelo/versão: Placa de Inauguração
Valor proposta: R$ 35,0000 (unitário) R$ 1.750,0000 (total) Valor negociado: Não Realizado Quantidade ofertada: 50

Lances do Item 28

Data/hora	Participante	Lance
27/05/2026 às 09:53:46	11.195.694/0001-86	R$ 32,0000
27/05/2026 às 09:54:33	19.567.468/0001-90	R$ 34,0000
27/05/2026 às 09:58:51	19.567.468/0001-90	R$ 32,0000
27/05/2026 às 09:59:57	59.939.303/0001-17	R$ 19,8000

Item 29 do Grupo G6 - Troféu

Troféu Material: Acrílico, Acabamento Superficial: Polido, Material Base: Mdf, Altura: 14CM, Largura: 8CM, Formato: De Acordo Projeto, Características Adicionais: Impressão Colorida, Finalidade: Premiação

Quantidade:	500	Valor estimado:	R$ 76,5000 (unitário)
Unidade de fornecimento:	Unidade		R$ 38.250,0000 (total)
		Situação:	Aguardando adjudicação
Critério de julgamento:	Menor Preço		

Aceito e Habilitado por CPF ***.838.***-*8 - LILIAN RIBEIRO DE SANTANA GOULART para GUERRA COMERCIO E SERVICOS LTDA, CNPJ 58.600.411/0001-06, melhor lance: R$ 65,0000 (unitário) / R$ 32.500,0000 (total)

Propostas do Item 29

Benefício Me/Epp: Conforme Art. 3ª da Lei Complementar nª 123, de 14 de dezembro de 2006
Equidade de gênero: Conforme termos previsos na Lei nª 14.133/2021 e no Decreto nª 11.430/2023
Programa de integridade: Conforme termos previsos na Lei nª 14.133/2021 e no Decreto nª 12.304/2024

Fornecedor	Valor ofertado	Situação

Termo de Julgamento / Ata da sessão (0381019) SEI 0001760.110000938.0.2026 / pg. 676

Fornecedor	Valor ofertado	Situação
49.093.233/0001-75 - 49.093.233 KAREN MARIANNE OLIVEIRA PINTO PEREIRA Benefício Me/Epp: Sim Equidade de gênero: Ouro Programa de integridade: Sim UF endereço: MA	R$ 76,5000 (unitário) R$ 38.250,0000 (total)	-

Marca/Fabricante: Fabricação Própria

Modelo/versão: Troféu Material: Acrílico, Acabamento Superficial:

Valor proposta: R$ 76,5000 (unitário) R$ 38.250,0000 (total) Valor negociado: Não Realizado Quantidade ofertada: 500

56.636.562/0001-80 - 56.636.562 MARCIONE PEREIRA MONTEIRO DIAS Benefício Me/Epp: Sim Equidade de gênero: Ouro Programa de integridade: Sim UF endereço: MA	R$ 76,5000 (unitário) R$ 38.250,0000 (total)	-

Marca/Fabricante: mp

Modelo/versão: mp

Valor proposta: R$ 76,5000 (unitário) R$ 38.250,0000 (total) Valor negociado: Não Realizado Quantidade ofertada: 500

60.153.984/0001-72 - A G R SABINO LTDA Benefício Me/Epp: Sim Equidade de gênero: Nenhum Programa de integridade: Não UF endereço: MA	R$ 76,5000 (unitário) R$ 38.250,0000 (total)	-

Marca/Fabricante: Conforme TR

Modelo/versão: Conforme TR

Valor proposta: R$ 76,5000 (unitário) R$ 38.250,0000 (total) Valor negociado: Não Realizado Quantidade ofertada: 500

24.430.817/0001-68 - A2 COMPANY LTDA Benefício Me/Epp: Sim Equidade de gênero: Bronze Programa de integridade: Sim UF endereço: MA	R$ 76,0000 (unitário) R$ 38.000,0000 (total)	-

Marca/Fabricante: SMD

Modelo/versão: SMD

Valor proposta: R$ 76,0000 (unitário) R$ 38.000,0000 (total) Valor negociado: Não Realizado Quantidade ofertada: 500

19.567.468/0001-90 - AVANCA COMERCIO E SERVICOS GRAFICOS LTDA Benefício Me/Epp: Sim Equidade de gênero: Ouro Programa de integridade: Sim UF endereço: MA	R$ 72,0000 (unitário) R$ 36.000,0000 (total)	-

Marca/Fabricante: avanca

Modelo/versão: Troféu

Valor proposta: R$ 76,5000 (unitário) R$ 38.250,0000 (total) Valor negociado: Não Realizado Quantidade ofertada: 500

Termo de Julgamento / Ata da sessão (0381019) SEI 0001760.110000938.0.2026 / pg. 677

Fornecedor	Valor ofertado	Situação
41.258.385/0001-79 - EDITORA E GRAFICA IMPRIME LTDA Benefício Me/Epp: Sim Equidade de gênero: Prata Programa de integridade: Sim UF endereço: PI	R$ 76,5000 (unitário) R$ 38.250,0000 (total)	-

Marca/Fabricante: PROPRIA
Modelo/versão: PROPRIO
Valor proposta: R$ 76,5000 (unitário) R$ 38.250,0000 (total) Valor negociado: Não Realizado Quantidade ofertada: 500

02.745.281/0001-37 - F M B BRINDES & SERVICOS LTDA Benefício Me/Epp: Sim Equidade de gênero: Ouro Programa de integridade: Sim UF endereço: CE	R$ 76,5000 (unitário) R$ 38.250,0000 (total)	-

Marca/Fabricante: Propria / Juartes
Modelo/versão: Troféu Acrílico Base: Mdf, Altura: 14CM, Largura:
Valor proposta: R$ 76,5000 (unitário) R$ 38.250,0000 (total) Valor negociado: Não Realizado Quantidade ofertada: 500

06.025.573/0001-56 - FORT COM GRAFICA E EDITORA LTDA Benefício Me/Epp: Sim Equidade de gênero: Ouro Programa de integridade: Sim UF endereço: MA	R$ 76,5000 (unitário) R$ 38.250,0000 (total)	-

Marca/Fabricante: PROPRIA
Modelo/versão: CONTRATANTE
Valor proposta: R$ 76,5000 (unitário) R$ 38.250,0000 (total) Valor negociado: Não Realizado Quantidade ofertada: 500

46.161.419/0001-26 - GREEN MULTI COMERCIAL E SERVICOS LTDA Benefício Me/Epp: Sim Equidade de gênero: Ouro Programa de integridade: Sim UF endereço: DF	R$ 76,5000 (unitário) R$ 38.250,0000 (total)	-

Marca/Fabricante: GreenComercial
Modelo/versão: Padrão
Valor proposta: R$ 76,5000 (unitário) R$ 38.250,0000 (total) Valor negociado: Não Realizado Quantidade ofertada: 500

58.600.411/0001-06 - GUERRA COMERCIO E SERVICOS LTDA Benefício Me/Epp: Sim Equidade de gênero: Nenhum Programa de integridade: Não UF endereço: MG	R$ 65,0000 (unitário) R$ 32.500,0000 (total)	Fornecedor habilitado

Marca/Fabricante: GUERRA
Modelo/versão: GUERRA
Valor proposta: R$ 65,0000 (unitário) R$ 32.500,0000 (total) Valor negociado: Não Realizado Quantidade ofertada: 500

Termo de Julgamento / Ata da sessão (0381019) SEI 0001760.110000938.0.2026 / pg. 678

Fornecedor	Valor ofertado	Situação
11.195.694/0001-86 - J R CUTRIM COMERCIO E SERVICO LTDA Benefício Me/Epp: Sim Equidade de gênero: Nenhum Programa de integridade: Não UF endereço: MA	R$ 68,0000 (unitário) R$ 34.000,0000 (total)	-
Marca/Fabricante: própria Modelo/versão: 2026 Valor proposta: R$ 76,5000 (unitário) R$ 38.250,0000 (total) Valor negociado: Não Realizado Quantidade ofertada: 500		
53.619.055/0001-40 - J.D. R. DOS SANTOS LTDA Benefício Me/Epp: Sim Equidade de gênero: Nenhum Programa de integridade: Sim UF endereço: PA	R$ 50,0000 (unitário) R$ 25.000,0000 (total)	Fornecedor inabilitado
Marca/Fabricante: PROPRIA Modelo/versão: DPEMA Valor proposta: R$ 50,0000 (unitário) R$ 25.000,0000 (total) Valor negociado: Não Realizado Quantidade ofertada: 500		
49.704.097/0001-02 - M M O PIRES Benefício Me/Epp: Sim Equidade de gênero: Ouro Programa de integridade: Sim UF endereço: MA	R$ 75,0000 (unitário) R$ 37.500,0000 (total)	Proposta desclassificada
Marca/Fabricante: proprio Modelo/versão: conforme modelo Valor proposta: R$ 75,0000 (unitário) R$ 37.500,0000 (total) Valor negociado: Não Realizado Quantidade ofertada: 500		
46.406.689/0001-50 - PRIME SOLUTION LTDA Benefício Me/Epp: Sim Equidade de gênero: Nenhum Programa de integridade: Sim UF endereço: MA	R$ 76,0000 (unitário) R$ 38.000,0000 (total)	Proposta desclassificada
Marca/Fabricante: x Modelo/versão: x Valor proposta: R$ 76,0000 (unitário) R$ 38.000,0000 (total) Valor negociado: Não Realizado Quantidade ofertada: 500		
44.280.593/0001-62 - RM COMERCIO DE ARTIGOS PERSONALIZADOS LTDA Benefício Me/Epp: Sim Equidade de gênero: Nenhum Programa de integridade: Não UF endereço: MS	R$ 75,0000 (unitário) R$ 37.500,0000 (total)	-
Marca/Fabricante: própria Modelo/versão: própria Valor proposta: R$ 75,0000 (unitário) R$ 37.500,0000 (total) Valor negociado: Não Realizado Quantidade ofertada: 500		

Termo de Julgamento / Ata da sessão (0381019) SEI 0001760.110000938.0.2026 / pg. 679

Fornecedor	Valor ofertado	Situação
59.939.303/0001-17 - SOUSA & MIRANDA COMERCIO E SERVICOS LTDA Benefício Me/Epp: Sim Equidade de gênero: Nenhum Programa de integridade: Não UF endereço: MA	R$ 48,0000 (unitário) R$ 24.000,0000 (total)	Proposta desclassificada

Marca/Fabricante: WD

Modelo/versão: Placa de premiação

Valor proposta: R$ 75,0000 (unitário) R$ 37.500,0000 (total) Valor negociado: Não Realizado Quantidade ofertada: 500

Lances do Item 29

Data/hora	Participante	Lance
27/05/2026 às 09:53:54	11.195.694/0001-86	R$ 68,0000
27/05/2026 às 09:54:39	19.567.468/0001-90	R$ 75,0000
27/05/2026 às 09:58:58	19.567.468/0001-90	R$ 72,0000
27/05/2026 às 10:01:11	59.939.303/0001-17	R$ 48,0000

Item 30 do Grupo G6 - Placa acrílica

Placa Acrílica Material: Acrílico Cristal, Transmitância: Transparente, Comprimento: 15CM, Largura: 10CM, Características Adicionais: Prisma/Visualização Ambos Lados, Aplicação: Para Identificação De Nomes Em Mesas

Quantidade:	200	Valor estimado:	R$ 28,3800 (unitário)
Unidade de fornecimento:	Unidade		R$ 5.676,0000 (total)
		Situação:	Aguardando adjudicação
Critério de julgamento:	Menor Preço		

Aceito e Habilitado por CPF ***.838.***-*8 - LILIAN RIBEIRO DE SANTANA GOULART para GUERRA COMERCIO E SERVICOS LTDA, CNPJ 58.600.411/0001-06, melhor lance: R$ 24,1200 (unitário) / R$ 4.824,0000 (total)

Propostas do Item 30

Benefício Me/Epp: Conforme Art. 3ª da Lei Complementar nª 123, de 14 de dezembro de 2006
Equidade de gênero: Conforme termos previsos na Lei nª 14.133/2021 e no Decreto nª 11.430/2023
Programa de integridade: Conforme termos previsos na Lei nª 14.133/2021 e no Decreto nª 12.304/2024

Fornecedor	Valor ofertado	Situação

Termo de Julgamento / Ata da sessão (0381019) SEI 0001760.110000938.0.2026 / pg. 680

Fornecedor	Valor ofertado	Situação
49.093.233/0001-75 - 49.093.233 KAREN MARIANNE OLIVEIRA PINTO PEREIRA Benefício Me/Epp: Sim Equidade de gênero: Ouro Programa de integridade: Sim UF endereço: MA	R$ 28,3800 (unitário) R$ 5.676,0000 (total)	-

Marca/Fabricante: Fabricação Própria

Modelo/versão: Placa Acrílica Material: Acrílico Cristal, Transmi

Valor proposta: R$ 28,3800 (unitário) R$ 5.676,0000 (total) Valor negociado: Não Realizado Quantidade ofertada: 200

56.636.562/0001-80 - 56.636.562 MARCIONE PEREIRA MONTEIRO DIAS Benefício Me/Epp: Sim Equidade de gênero: Ouro Programa de integridade: Sim UF endereço: MA	R$ 28,3800 (unitário) R$ 5.676,0000 (total)	-

Marca/Fabricante: mp

Modelo/versão: mp

Valor proposta: R$ 28,3800 (unitário) R$ 5.676,0000 (total) Valor negociado: Não Realizado Quantidade ofertada: 200

60.153.984/0001-72 - A G R SABINO LTDA Benefício Me/Epp: Sim Equidade de gênero: Nenhum Programa de integridade: Não UF endereço: MA	R$ 28,3800 (unitário) R$ 5.676,0000 (total)	-

Marca/Fabricante: Conforme TR

Modelo/versão: Conforme TR

Valor proposta: R$ 28,3800 (unitário) R$ 5.676,0000 (total) Valor negociado: Não Realizado Quantidade ofertada: 200

24.430.817/0001-68 - A2 COMPANY LTDA Benefício Me/Epp: Sim Equidade de gênero: Bronze Programa de integridade: Sim UF endereço: MA	R$ 28,0000 (unitário) R$ 5.600,0000 (total)	-

Marca/Fabricante: SMD

Modelo/versão: SMD

Valor proposta: R$ 28,0000 (unitário) R$ 5.600,0000 (total) Valor negociado: Não Realizado Quantidade ofertada: 200

19.567.468/0001-90 - AVANCA COMERCIO E SERVICOS GRAFICOS LTDA Benefício Me/Epp: Sim Equidade de gênero: Ouro Programa de integridade: Sim UF endereço: MA	R$ 25,0000 (unitário) R$ 5.000,0000 (total)	-

Marca/Fabricante: avanca

Modelo/versão: Placa acrílica

Valor proposta: R$ 28,3800 (unitário) R$ 5.676,0000 (total) Valor negociado: Não Realizado Quantidade ofertada: 200

Termo de Julgamento / Ata da sessão (0381019) SEI 0001760.110000938.0.2026 / pg. 681

Fornecedor	Valor ofertado	Situação
41.258.385/0001-79 - EDITORA E GRAFICA IMPRIME LTDA Benefício Me/Epp: Sim Equidade de gênero: Prata Programa de integridade: Sim UF endereço: PI	R$ 28,3800 (unitário) R$ 5.676,0000 (total)	-

Marca/Fabricante: PROPRIA
Modelo/versão: PROPRIO
Valor proposta: R$ 28,3800 (unitário) R$ 5.676,0000 (total) Valor negociado: Não Realizado Quantidade ofertada: 200

02.745.281/0001-37 - F M B BRINDES & SERVICOS LTDA Benefício Me/Epp: Sim Equidade de gênero: Ouro Programa de integridade: Sim UF endereço: CE	R$ 28,3800 (unitário) R$ 5.676,0000 (total)	-

Marca/Fabricante: Propria / Juartes
Modelo/versão: Placa Acrílica Cristal. 15CM, x 10CM, : Prisma
Valor proposta: R$ 28,3800 (unitário) R$ 5.676,0000 (total) Valor negociado: Não Realizado Quantidade ofertada: 200

06.025.573/0001-56 - FORT COM GRAFICA E EDITORA LTDA Benefício Me/Epp: Sim Equidade de gênero: Ouro Programa de integridade: Sim UF endereço: MA	R$ 28,3800 (unitário) R$ 5.676,0000 (total)	-

Marca/Fabricante: PROPRIA
Modelo/versão: CONTRATANTE
Valor proposta: R$ 28,3800 (unitário) R$ 5.676,0000 (total) Valor negociado: Não Realizado Quantidade ofertada: 200

46.161.419/0001-26 - GREEN MULTI COMERCIAL E SERVICOS LTDA Benefício Me/Epp: Sim Equidade de gênero: Ouro Programa de integridade: Sim UF endereço: DF	R$ 28,3800 (unitário) R$ 5.676,0000 (total)	-

Marca/Fabricante: GreenComercial
Modelo/versão: Padrão
Valor proposta: R$ 28,3800 (unitário) R$ 5.676,0000 (total) Valor negociado: Não Realizado Quantidade ofertada: 200

58.600.411/0001-06 - GUERRA COMERCIO E SERVICOS LTDA Benefício Me/Epp: Sim Equidade de gênero: Nenhum Programa de integridade: Não UF endereço: MG	R$ 24,1200 (unitário) R$ 4.824,0000 (total)	Fornecedor habilitado

Marca/Fabricante: GUERRA
Modelo/versão: GUERRA
Valor proposta: R$ 24,1200 (unitário) R$ 4.824,0000 (total) Valor negociado: Não Realizado Quantidade ofertada: 200

Termo de Julgamento / Ata da sessão (0381019) SEI 0001760.110000938.0.2026 / pg. 682

Fornecedor	Valor ofertado	Situação
11.195.694/0001-86 - J R CUTRIM COMERCIO E SERVICO LTDA Benefício Me/Epp: Sim Equidade de gênero: Nenhum Programa de integridade: Não UF endereço: MA	R$ 25,0000 (unitário) R$ 5.000,0000 (total)	-
Marca/Fabricante: própria Modelo/versão: 2026 Valor proposta: R$ 28,3800 (unitário) R$ 5.676,0000 (total) Valor negociado: Não Realizado Quantidade ofertada: 200		
53.619.055/0001-40 - J.D. R. DOS SANTOS LTDA Benefício Me/Epp: Sim Equidade de gênero: Nenhum Programa de integridade: Sim UF endereço: PA	R$ 16,0000 (unitário) R$ 3.200,0000 (total)	Fornecedor inabilitado
Marca/Fabricante: PROPRIA Modelo/versão: DPEMA Valor proposta: R$ 16,0000 (unitário) R$ 3.200,0000 (total) Valor negociado: Não Realizado Quantidade ofertada: 200		
49.704.097/0001-02 - M M O PIRES Benefício Me/Epp: Sim Equidade de gênero: Ouro Programa de integridade: Sim UF endereço: MA	R$ 27,0000 (unitário) R$ 5.400,0000 (total)	Proposta desclassificada
Marca/Fabricante: proprio Modelo/versão: conforme modelo Valor proposta: R$ 27,0000 (unitário) R$ 5.400,0000 (total) Valor negociado: Não Realizado Quantidade ofertada: 200		
46.406.689/0001-50 - PRIME SOLUTION LTDA Benefício Me/Epp: Sim Equidade de gênero: Nenhum Programa de integridade: Sim UF endereço: MA	R$ 28,0000 (unitário) R$ 5.600,0000 (total)	Proposta desclassificada
Marca/Fabricante: x Modelo/versão: x Valor proposta: R$ 28,0000 (unitário) R$ 5.600,0000 (total) Valor negociado: Não Realizado Quantidade ofertada: 200		
44.280.593/0001-62 - RM COMERCIO DE ARTIGOS PERSONALIZADOS LTDA Benefício Me/Epp: Sim Equidade de gênero: Nenhum Programa de integridade: Não UF endereço: MS	R$ 28,0000 (unitário) R$ 5.600,0000 (total)	-
Marca/Fabricante: própria Modelo/versão: própria Valor proposta: R$ 28,0000 (unitário) R$ 5.600,0000 (total) Valor negociado: Não Realizado Quantidade ofertada: 200		

Termo de Julgamento / Ata da sessão (0381019) SEI 0001760.110000938.0.2026 / pg. 683

Fornecedor	Valor ofertado	Situação
59.939.303/0001-17 - SOUSA & MIRANDA COMERCIO E SERVICOS LTDA Benefício Me/Epp: Sim Equidade de gênero: Nenhum Programa de integridade: Não UF endereço: MA	R$ 15,7000 (unitário) R$ 3.140,0000 (total)	Proposta desclassificada

Marca/Fabricante: WD

Modelo/versão: Placa Acrílica

Valor proposta: R$ 28,0000 (unitário) R$ 5.600,0000 (total) Valor negociado: Não Realizado Quantidade ofertada: 200

Lances do Item 30

Data/hora	Participante	Lance
27/05/2026 às 09:54:00	11.195.694/0001-86	R$ 25,0000
27/05/2026 às 09:54:44	19.567.468/0001-90	R$ 27,0000
27/05/2026 às 09:59:05	19.567.468/0001-90	R$ 25,0000
27/05/2026 às 10:01:21	59.939.303/0001-17	R$ 15,7000

Item 31 do Grupo G6 - Suporte placa identificação

Suporte Placa Identificação Material: Acrílico Transparente, Comprimento: 30,50CM, Largura: 21,50CM, Espessura: 2MM, Características Adicionais: Dobra Para Encaixe De Papel

Quantidade:	50	Valor estimado:	R$ 34,5000 (unitário)
Unidade de fornecimento:	Unidade		R$ 1.725,0000 (total)
		Situação:	Aguardando adjudicação
Critério de julgamento:	Menor Preço		

Aceito e Habilitado por CPF ***.838.***-*8 - LILIAN RIBEIRO DE SANTANA GOULART para GUERRA COMERCIO E SERVICOS LTDA, CNPJ 58.600.411/0001-06, melhor lance: R$ 29,3300 (unitário) / R$ 1.466,5000 (total)

Propostas do Item 31

Benefício Me/Epp: Conforme Art. 3ª da Lei Complementar nª 123, de 14 de dezembro de 2006
Equidade de gênero: Conforme termos previsos na Lei nª 14.133/2021 e no Decreto nª 11.430/2023
Programa de integridade: Conforme termos previsos na Lei nª 14.133/2021 e no Decreto nª 12.304/2024

Fornecedor	Valor ofertado	Situação

Termo de Julgamento / Ata da sessão (0381019) SEI 0001760.110000938.0.2026 / pg. 684

Fornecedor	Valor ofertado	Situação
49.093.233/0001-75 - 49.093.233 KAREN MARIANNE OLIVEIRA PINTO PEREIRA Benefício Me/Epp: Sim Equidade de gênero: Ouro Programa de integridade: Sim UF endereço: MA	R$ 34,5000 (unitário) R$ 1.725,0000 (total)	-

Marca/Fabricante: Fabricação Própria

Modelo/versão: Suporte Placa Identificação Material: Acrílico Tra

Valor proposta: R$ 34,5000 (unitário) R$ 1.725,0000 (total) Valor negociado: Não Realizado Quantidade ofertada: 50

56.636.562/0001-80 - 56.636.562 MARCIONE PEREIRA MONTEIRO DIAS Benefício Me/Epp: Sim Equidade de gênero: Ouro Programa de integridade: Sim UF endereço: MA	R$ 34,5000 (unitário) R$ 1.725,0000 (total)	-

Marca/Fabricante: mp

Modelo/versão: mp

Valor proposta: R$ 34,5000 (unitário) R$ 1.725,0000 (total) Valor negociado: Não Realizado Quantidade ofertada: 50

60.153.984/0001-72 - A G R SABINO LTDA Benefício Me/Epp: Sim Equidade de gênero: Nenhum Programa de integridade: Não UF endereço: MA	R$ 34,5000 (unitário) R$ 1.725,0000 (total)	-

Marca/Fabricante: Conforme TR

Modelo/versão: Conforme TR

Valor proposta: R$ 34,5000 (unitário) R$ 1.725,0000 (total) Valor negociado: Não Realizado Quantidade ofertada: 50

24.430.817/0001-68 - A2 COMPANY LTDA Benefício Me/Epp: Sim Equidade de gênero: Bronze Programa de integridade: Sim UF endereço: MA	R$ 34,0000 (unitário) R$ 1.700,0000 (total)	-

Marca/Fabricante: SMD

Modelo/versão: SMD

Valor proposta: R$ 34,0000 (unitário) R$ 1.700,0000 (total) Valor negociado: Não Realizado Quantidade ofertada: 50

19.567.468/0001-90 - AVANCA COMERCIO E SERVICOS GRAFICOS LTDA Benefício Me/Epp: Sim Equidade de gênero: Ouro Programa de integridade: Sim UF endereço: MA	R$ 32,0000 (unitário) R$ 1.600,0000 (total)	-

Marca/Fabricante: avanca

Modelo/versão: Suporte placa identificação

Valor proposta: R$ 34,5000 (unitário) R$ 1.725,0000 (total) Valor negociado: Não Realizado Quantidade ofertada: 50

Termo de Julgamento / Ata da sessão (0381019) SEI 0001760.110000938.0.2026 / pg. 685

Fornecedor	Valor ofertado	Situação
41.258.385/0001-79 - EDITORA E GRAFICA IMPRIME LTDA Benefício Me/Epp: Sim Equidade de gênero: Prata Programa de integridade: Sim UF endereço: PI	R$ 34,5000 (unitário) R$ 1.725,0000 (total)	-

Marca/Fabricante: PROPRIA
Modelo/versão: PROPRIO
Valor proposta: R$ 34,5000 (unitário) R$ 1.725,0000 (total) Valor negociado: Não Realizado Quantidade ofertada: 50

02.745.281/0001-37 - F M B BRINDES & SERVICOS LTDA Benefício Me/Epp: Sim Equidade de gênero: Ouro Programa de integridade: Sim UF endereço: CE	R$ 34,5000 (unitário) R$ 1.725,0000 (total)	-

Marca/Fabricante: Propria Juartes
Modelo/versão: Suporte Acrílico Cristal 30,50CM x 21,50CM, 2mm
Valor proposta: R$ 34,5000 (unitário) R$ 1.725,0000 (total) Valor negociado: Não Realizado Quantidade ofertada: 50

06.025.573/0001-56 - FORT COM GRAFICA E EDITORA LTDA Benefício Me/Epp: Sim Equidade de gênero: Ouro Programa de integridade: Sim UF endereço: MA	R$ 34,5000 (unitário) R$ 1.725,0000 (total)	-

Marca/Fabricante: PROPRIA
Modelo/versão: CONTRATANTE
Valor proposta: R$ 34,5000 (unitário) R$ 1.725,0000 (total) Valor negociado: Não Realizado Quantidade ofertada: 50

46.161.419/0001-26 - GREEN MULTI COMERCIAL E SERVICOS LTDA Benefício Me/Epp: Sim Equidade de gênero: Ouro Programa de integridade: Sim UF endereço: DF	R$ 34,5000 (unitário) R$ 1.725,0000 (total)	-

Marca/Fabricante: GreenComercial
Modelo/versão: Padrão
Valor proposta: R$ 34,5000 (unitário) R$ 1.725,0000 (total) Valor negociado: Não Realizado Quantidade ofertada: 50

58.600.411/0001-06 - GUERRA COMERCIO E SERVICOS LTDA Benefício Me/Epp: Sim Equidade de gênero: Nenhum Programa de integridade: Não UF endereço: MG	R$ 29,3300 (unitário) R$ 1.466,5000 (total)	Fornecedor habilitado

Marca/Fabricante: GUERRA
Modelo/versão: GUERRA
Valor proposta: R$ 29,3300 (unitário) R$ 1.466,5000 (total) Valor negociado: Não Realizado Quantidade ofertada: 50

Termo de Julgamento / Ata da sessão (0381019) SEI 0001760.110000938.0.2026 / pg. 686

Fornecedor	Valor ofertado	Situação
11.195.694/0001-86 - J R CUTRIM COMERCIO E SERVICO LTDA Benefício Me/Epp: Sim Equidade de gênero: Nenhum Programa de integridade: Não UF endereço: MA	R$ 30,0000 (unitário) R$ 1.500,0000 (total)	-

Marca/Fabricante: própria
Modelo/versão: 2026
Valor proposta: R$ 34,5000 (unitário) R$ 1.725,0000 (total) Valor negociado: Não Realizado Quantidade ofertada: 50

53.619.055/0001-40 - J.D. R. DOS SANTOS LTDA Benefício Me/Epp: Sim Equidade de gênero: Nenhum Programa de integridade: Sim UF endereço: PA	R$ 18,0000 (unitário) R$ 900,0000 (total)	Fornecedor inabilitado

Marca/Fabricante: PROPRIA
Modelo/versão: DPEMA
Valor proposta: R$ 18,0000 (unitário) R$ 900,0000 (total) Valor negociado: Não Realizado Quantidade ofertada: 50

49.704.097/0001-02 - M M O PIRES Benefício Me/Epp: Sim Equidade de gênero: Ouro Programa de integridade: Sim UF endereço: MA	R$ 34,0000 (unitário) R$ 1.700,0000 (total)	Proposta desclassificada

Marca/Fabricante: proprio
Modelo/versão: conforme modelo
Valor proposta: R$ 34,0000 (unitário) R$ 1.700,0000 (total) Valor negociado: Não Realizado Quantidade ofertada: 50

44.280.593/0001-62 - RM COMERCIO DE ARTIGOS PERSONALIZADOS LTDA Benefício Me/Epp: Sim Equidade de gênero: Nenhum Programa de integridade: Não UF endereço: MS	R$ 34,0000 (unitário) R$ 1.700,0000 (total)	-

Marca/Fabricante: própria
Modelo/versão: própria
Valor proposta: R$ 34,0000 (unitário) R$ 1.700,0000 (total) Valor negociado: Não Realizado Quantidade ofertada: 50

59.939.303/0001-17 - SOUSA & MIRANDA COMERCIO E SERVICOS LTDA Benefício Me/Epp: Sim Equidade de gênero: Nenhum Programa de integridade: Não UF endereço: MA	R$ 17,7000 (unitário) R$ 885,0000 (total)	Proposta desclassificada

Marca/Fabricante: WD
Modelo/versão: SUPORTE EM ACRÍLICO
Valor proposta: R$ 34,0000 (unitário) R$ 1.700,0000 (total) Valor negociado: Não Realizado Quantidade ofertada: 50

Lances do Item 31

Termo de Julgamento / Ata da sessão (0381019) SEI 0001760.110000938.0.2026 / pg. 687

Data/hora	Participante	Lance
27/05/2026 às 09:54:05	11.195.694/0001-86	R$ 30,0000
27/05/2026 às 09:54:50	19.567.468/0001-90	R$ 33,0000
27/05/2026 às 09:59:10	19.567.468/0001-90	R$ 32,0000
27/05/2026 às 10:01:45	59.939.303/0001-17	R$ 17,7000

Item 32 do Grupo G6 - Placa acrílica

Placa Acrílica Material: Acrílico Cristal, Transmitância: Transparente, Espessura: 3MM, Características Adicionais: Display Vertical Com Fixação Por Fita Dupla-Face

Quantidade:	50	Valor estimado:	R$ 34,5000 (unitário)
Unidade de fornecimento:	Unidade		R$ 1.725,0000 (total)
		Situação:	Aguardando adjudicação
Critério de julgamento:	Menor Preço		

Aceito e Habilitado por CPF ***.838.***-*8 - LILIAN RIBEIRO DE SANTANA GOULART para GUERRA COMERCIO E SERVICOS LTDA, CNPJ 58.600.411/0001-06, melhor lance: R$ 29,3300 (unitário) / R$ 1.466,5000 (total)

Propostas do Item 32

Benefício Me/Epp: Conforme Art. 3ª da Lei Complementar nª 123, de 14 de dezembro de 2006
Equidade de gênero: Conforme termos previsos na Lei nª 14.133/2021 e no Decreto nª 11.430/2023
Programa de integridade: Conforme termos previsos na Lei nª 14.133/2021 e no Decreto nª 12.304/2024

Fornecedor	Valor ofertado	Situação
49.093.233/0001-75 - 49.093.233 KAREN MARIANNE OLIVEIRA PINTO PEREIRA Benefício Me/Epp: Sim Equidade de gênero: Ouro Programa de integridade: Sim UF endereço: MA	R$ 34,5000 (unitário) R$ 1.725,0000 (total)	-
Marca/Fabricante: Fabricação Pró´pria Modelo/versão: Placa Acrílica Material: Acrílico Cristal, Transmi Valor proposta: R$ 34,5000 (unitário) R$ 1.725,0000 (total) Valor negociado: Não Realizado Quantidade ofertada: 50		
56.636.562/0001-80 - 56.636.562 MARCIONE PEREIRA MONTEIRO DIAS Benefício Me/Epp: Sim Equidade de gênero: Ouro Programa de integridade: Sim UF endereço: MA	R$ 34,5000 (unitário) R$ 1.725,0000 (total)	-
Marca/Fabricante: mp Modelo/versão: mp Valor proposta: R$ 34,5000 (unitário) R$ 1.725,0000 (total) Valor negociado: Não Realizado Quantidade ofertada: 50		

Termo de Julgamento / Ata da sessão (0381019) SEI 0001760.110000938.0.2026 / pg. 688

Fornecedor	Valor ofertado	Situação
60.153.984/0001-72 - A G R SABINO LTDA Benefício Me/Epp: Sim Equidade de gênero: Nenhum Programa de integridade: Não UF endereço: MA	R$ 34,5000 (unitário) R$ 1.725,0000 (total)	-

Marca/Fabricante: Conforme TR
Modelo/versão: Conforme TR
Valor proposta: R$ 34,5000 (unitário) R$ 1.725,0000 (total) Valor negociado: Não Realizado Quantidade ofertada: 50

24.430.817/0001-68 - A2 COMPANY LTDA Benefício Me/Epp: Sim Equidade de gênero: Bronze Programa de integridade: Sim UF endereço: MA	R$ 34,0000 (unitário) R$ 1.700,0000 (total)	-

Marca/Fabricante: SMD
Modelo/versão: SMD
Valor proposta: R$ 34,0000 (unitário) R$ 1.700,0000 (total) Valor negociado: Não Realizado Quantidade ofertada: 50

19.567.468/0001-90 - AVANCA COMERCIO E SERVICOS GRAFICOS LTDA Benefício Me/Epp: Sim Equidade de gênero: Ouro Programa de integridade: Sim UF endereço: MA	R$ 32,0000 (unitário) R$ 1.600,0000 (total)	-

Marca/Fabricante: avanca
Modelo/versão: Placa acrílica
Valor proposta: R$ 34,5000 (unitário) R$ 1.725,0000 (total) Valor negociado: Não Realizado Quantidade ofertada: 50

41.258.385/0001-79 - EDITORA E GRAFICA IMPRIME LTDA Benefício Me/Epp: Sim Equidade de gênero: Prata Programa de integridade: Sim UF endereço: PI	R$ 34,5000 (unitário) R$ 1.725,0000 (total)	-

Marca/Fabricante: PROPRIA
Modelo/versão: PROPRIO
Valor proposta: R$ 34,5000 (unitário) R$ 1.725,0000 (total) Valor negociado: Não Realizado Quantidade ofertada: 50

02.745.281/0001-37 - F M B BRINDES & SERVICOS LTDA Benefício Me/Epp: Sim Equidade de gênero: Ouro Programa de integridade: Sim UF endereço: CE	R$ 34,5000 (unitário) R$ 1.725,0000 (total)	-

Marca/Fabricante: Propria / Juartes
Modelo/versão: Placa Acrílico Cristal 3MM, Display Vertical ;DF
Valor proposta: R$ 34,5000 (unitário) R$ 1.725,0000 (total) Valor negociado: Não Realizado Quantidade ofertada: 50

Termo de Julgamento / Ata da sessão (0381019) SEI 0001760.110000938.0.2026 / pg. 689

Fornecedor	Valor ofertado	Situação
06.025.573/0001-56 - FORT COM GRAFICA E EDITORA LTDA Benefício Me/Epp: Sim Equidade de gênero: Ouro Programa de integridade: Sim UF endereço: MA	R$ 34,5000 (unitário) R$ 1.725,0000 (total)	-

Marca/Fabricante: PROPRIA
Modelo/versão: CONTRATANTE
Valor proposta: R$ 34,5000 (unitário) R$ 1.725,0000 (total) Valor negociado: Não Realizado Quantidade ofertada: 50

46.161.419/0001-26 - GREEN MULTI COMERCIAL E SERVICOS LTDA Benefício Me/Epp: Sim Equidade de gênero: Ouro Programa de integridade: Sim UF endereço: DF	R$ 34,5000 (unitário) R$ 1.725,0000 (total)	-

Marca/Fabricante: GreenComercial
Modelo/versão: Padrão
Valor proposta: R$ 34,5000 (unitário) R$ 1.725,0000 (total) Valor negociado: Não Realizado Quantidade ofertada: 50

58.600.411/0001-06 - GUERRA COMERCIO E SERVICOS LTDA Benefício Me/Epp: Sim Equidade de gênero: Nenhum Programa de integridade: Não UF endereço: MG	R$ 29,3300 (unitário) R$ 1.466,5000 (total)	Fornecedor habilitado

Marca/Fabricante: GUERRA
Modelo/versão: GUERRA
Valor proposta: R$ 29,3300 (unitário) R$ 1.466,5000 (total) Valor negociado: Não Realizado Quantidade ofertada: 50

11.195.694/0001-86 - J R CUTRIM COMERCIO E SERVICO LTDA Benefício Me/Epp: Sim Equidade de gênero: Nenhum Programa de integridade: Não UF endereço: MA	R$ 34,5000 (unitário) R$ 1.725,0000 (total)	-

Marca/Fabricante: própria
Modelo/versão: 2026
Valor proposta: R$ 34,5000 (unitário) R$ 1.725,0000 (total) Valor negociado: Não Realizado Quantidade ofertada: 50

53.619.055/0001-40 - J.D. R. DOS SANTOS LTDA Benefício Me/Epp: Sim Equidade de gênero: Nenhum Programa de integridade: Sim UF endereço: PA	R$ 18,0000 (unitário) R$ 900,0000 (total)	Fornecedor inabilitado

Marca/Fabricante: PROPRIA
Modelo/versão: DPEMA
Valor proposta: R$ 18,0000 (unitário) R$ 900,0000 (total) Valor negociado: Não Realizado Quantidade ofertada: 50

Termo de Julgamento / Ata da sessão (0381019) SEI 0001760.110000938.0.2026 / pg. 690

Fornecedor	Valor ofertado	Situação
49.704.097/0001-02 - M M O PIRES Benefício Me/Epp: Sim Equidade de gênero: Ouro Programa de integridade: Sim UF endereço: MA	R$ 34,0000 (unitário) R$ 1.700,0000 (total)	Proposta desclassificada
Marca/Fabricante: proprio Modelo/versão: conforme modelo Valor proposta: R$ 34,0000 (unitário) R$ 1.700,0000 (total) Valor negociado: Não Realizado Quantidade ofertada: 50		
44.280.593/0001-62 - RM COMERCIO DE ARTIGOS PERSONALIZADOS LTDA Benefício Me/Epp: Sim Equidade de gênero: Nenhum Programa de integridade: Não UF endereço: MS	R$ 34,0000 (unitário) R$ 1.700,0000 (total)	-
Marca/Fabricante: própria Modelo/versão: própria Valor proposta: R$ 34,0000 (unitário) R$ 1.700,0000 (total) Valor negociado: Não Realizado Quantidade ofertada: 50		
59.939.303/0001-17 - SOUSA & MIRANDA COMERCIO E SERVICOS LTDA Benefício Me/Epp: Sim Equidade de gênero: Nenhum Programa de integridade: Não UF endereço: MA	R$ 34,0000 (unitário) R$ 1.700,0000 (total)	Proposta desclassificada
Marca/Fabricante: WD Modelo/versão: SUPORTE EM ACRÍLICO Valor proposta: R$ 34,0000 (unitário) R$ 1.700,0000 (total) Valor negociado: Não Realizado Quantidade ofertada: 50		

Lances do Item 32

Data/hora	Participante	Lance
27/05/2026 às 09:54:57	19.567.468/0001-90	R$ 33,0000
27/05/2026 às 09:59:17	19.567.468/0001-90	R$ 32,0000

Termo de Julgamento / Ata da sessão (0381019) SEI 0001760.110000938.0.2026 / pg. 691

Item 33 do Grupo G6 - Botom

Botom Material: Latão, Cor: Dourada, Finalidade: Premiação Desempenho Funcional, Comprimento: 4CM, Largura: 1CM, Tipo Fixação: Alfinete E Suporte Na Base

Quantidade:	2000	Valor estimado:	R$ 19,2400 (unitário)
Unidade de fornecimento:	Unidade		R$ 38.480,0000 (total)
		Situação:	Aguardando adjudicação
Critério de julgamento:	Menor Preço		

Aceito e Habilitado por CPF ***.838.***-*8 - LILIAN RIBEIRO DE SANTANA GOULART para GUERRA COMERCIO E SERVICOS LTDA, CNPJ 58.600.411/0001-06, melhor lance: R$ 16,3500 (unitário) / R$ 32.700,0000 (total)

Propostas do Item 33

Benefício Me/Epp: Conforme Art. 3ª da Lei Complementar nª 123, de 14 de dezembro de 2006
Equidade de gênero: Conforme termos previsos na Lei nª 14.133/2021 e no Decreto nª 11.430/2023
Programa de integridade: Conforme termos previsos na Lei nª 14.133/2021 e no Decreto nª 12.304/2024

Fornecedor	Valor ofertado	Situação
49.093.233/0001-75 - 49.093.233 KAREN MARIANNE OLIVEIRA PINTO PEREIRA Benefício Me/Epp: Sim Equidade de gênero: Ouro Programa de integridade: Sim UF endereço: MA	R$ 19,2400 (unitário) R$ 38.480,0000 (total)	-
Marca/Fabricante: Fabricação Própria Modelo/versão: Botom Material: Latão, Cor: Dourada Valor proposta: R$ 19,2400 (unitário) R$ 38.480,0000 (total) Valor negociado: Não Realizado Quantidade ofertada: 2000		
56.636.562/0001-80 - 56.636.562 MARCIONE PEREIRA MONTEIRO DIAS Benefício Me/Epp: Sim Equidade de gênero: Ouro Programa de integridade: Sim UF endereço: MA	R$ 19,2400 (unitário) R$ 38.480,0000 (total)	-
Marca/Fabricante: mp Modelo/versão: mp Valor proposta: R$ 19,2400 (unitário) R$ 38.480,0000 (total) Valor negociado: Não Realizado Quantidade ofertada: 2000		
60.153.984/0001-72 - A G R SABINO LTDA Benefício Me/Epp: Sim Equidade de gênero: Nenhum Programa de integridade: Não UF endereço: MA	R$ 19,2400 (unitário) R$ 38.480,0000 (total)	-
Marca/Fabricante: Conforme TR Modelo/versão: Conforme TR Valor proposta: R$ 19,2400 (unitário) R$ 38.480,0000 (total) Valor negociado: Não Realizado Quantidade ofertada: 2000		

Termo de Julgamento / Ata da sessão (0381019) SEI 0001760.110000938.0.2026 / pg. 692

Fornecedor	Valor ofertado	Situação
24.430.817/0001-68 - A2 COMPANY LTDA Benefício Me/Epp: Sim Equidade de gênero: Bronze Programa de integridade: Sim UF endereço: MA	R$ 19,0000 (unitário) R$ 38.000,0000 (total)	-

Marca/Fabricante: SMD
Modelo/versão: SMD
Valor proposta: R$ 19,0000 (unitário) R$ 38.000,0000 (total) Valor negociado: Não Realizado Quantidade ofertada: 2000

19.567.468/0001-90 - AVANCA COMERCIO E SERVICOS GRAFICOS LTDA Benefício Me/Epp: Sim Equidade de gênero: Ouro Programa de integridade: Sim UF endereço: MA	R$ 17,0000 (unitário) R$ 34.000,0000 (total)	-

Marca/Fabricante: avanca
Modelo/versão: Botom
Valor proposta: R$ 19,2400 (unitário) R$ 38.480,0000 (total) Valor negociado: Não Realizado Quantidade ofertada: 2000

41.258.385/0001-79 - EDITORA E GRAFICA IMPRIME LTDA Benefício Me/Epp: Sim Equidade de gênero: Prata Programa de integridade: Sim UF endereço: PI	R$ 19,2400 (unitário) R$ 38.480,0000 (total)	-

Marca/Fabricante: PROPRIA
Modelo/versão: PROPRIO
Valor proposta: R$ 19,2400 (unitário) R$ 38.480,0000 (total) Valor negociado: Não Realizado Quantidade ofertada: 2000

02.745.281/0001-37 - F M B BRINDES & SERVICOS LTDA Benefício Me/Epp: Sim Equidade de gênero: Ouro Programa de integridade: Sim UF endereço: CE	R$ 19,2400 (unitário) R$ 38.480,0000 (total)	-

Marca/Fabricante: Propria Juartes
Modelo/versão: Botom Latão, Cor: Dourada,; 4CMx 1CM, Alfinete
Valor proposta: R$ 19,2400 (unitário) R$ 38.480,0000 (total) Valor negociado: Não Realizado Quantidade ofertada: 2000

06.025.573/0001-56 - FORT COM GRAFICA E EDITORA LTDA Benefício Me/Epp: Sim Equidade de gênero: Ouro Programa de integridade: Sim UF endereço: MA	R$ 19,2400 (unitário) R$ 38.480,0000 (total)	-

Marca/Fabricante: PROPRIA
Modelo/versão: CONTRATANTE
Valor proposta: R$ 19,2400 (unitário) R$ 38.480,0000 (total) Valor negociado: Não Realizado Quantidade ofertada: 2000

Termo de Julgamento / Ata da sessão (0381019) SEI 0001760.110000938.0.2026 / pg. 693

Fornecedor	Valor ofertado	Situação
46.161.419/0001-26 - GREEN MULTI COMERCIAL E SERVICOS LTDA Benefício Me/Epp: Sim Equidade de gênero: Ouro Programa de integridade: Sim UF endereço: DF	R$ 19,2400 (unitário) R$ 38.480,0000 (total)	-

Marca/Fabricante: GreenComercial
Modelo/versão: Padrão
Valor proposta: R$ 19,2400 (unitário) R$ 38.480,0000 (total) Valor negociado: Não Realizado Quantidade ofertada: 2000

58.600.411/0001-06 - GUERRA COMERCIO E SERVICOS LTDA Benefício Me/Epp: Sim Equidade de gênero: Nenhum Programa de integridade: Não UF endereço: MG	R$ 16,3500 (unitário) R$ 32.700,0000 (total)	Fornecedor habilitado

Marca/Fabricante: GUERRA
Modelo/versão: GUERRA
Valor proposta: R$ 16,3500 (unitário) R$ 32.700,0000 (total) Valor negociado: Não Realizado Quantidade ofertada: 2000

11.195.694/0001-86 - J R CUTRIM COMERCIO E SERVICO LTDA Benefício Me/Epp: Sim Equidade de gênero: Nenhum Programa de integridade: Não UF endereço: MA	R$ 19,2400 (unitário) R$ 38.480,0000 (total)	-

Marca/Fabricante: própia
Modelo/versão: 2026
Valor proposta: R$ 19,2400 (unitário) R$ 38.480,0000 (total) Valor negociado: Não Realizado Quantidade ofertada: 2000

53.619.055/0001-40 - J.D. R. DOS SANTOS LTDA Benefício Me/Epp: Sim Equidade de gênero: Nenhum Programa de integridade: Sim UF endereço: PA	R$ 15,0000 (unitário) R$ 30.000,0000 (total)	Fornecedor inabilitado

Marca/Fabricante: PROPRIA
Modelo/versão: DPEMA
Valor proposta: R$ 15,0000 (unitário) R$ 30.000,0000 (total) Valor negociado: Não Realizado Quantidade ofertada: 2000

46.406.689/0001-50 - PRIME SOLUTION LTDA Benefício Me/Epp: Sim Equidade de gênero: Nenhum Programa de integridade: Sim UF endereço: MA	R$ 19,0000 (unitário) R$ 38.000,0000 (total)	Proposta desclassificada

Marca/Fabricante: x
Modelo/versão: x
Valor proposta: R$ 19,0000 (unitário) R$ 38.000,0000 (total) Valor negociado: Não Realizado Quantidade ofertada: 2000

Termo de Julgamento / Ata da sessão (0381019) SEI 0001760.110000938.0.2026 / pg. 694

Fornecedor	Valor ofertado	Situação
44.280.593/0001-62 - RM COMERCIO DE ARTIGOS PERSONALIZADOS LTDA Benefício Me/Epp: Sim Equidade de gênero: Nenhum Programa de integridade: Não UF endereço: MS	R$ 19,0000 (unitário) R$ 38.000,0000 (total)	-

Marca/Fabricante: própria
Modelo/versão: própria
Valor proposta: R$ 19,0000 (unitário) R$ 38.000,0000 (total) Valor negociado: Não Realizado Quantidade ofertada: 2000

59.939.303/0001-17 - SOUSA & MIRANDA COMERCIO E SERVICOS LTDA Benefício Me/Epp: Sim Equidade de gênero: Nenhum Programa de integridade: Não UF endereço: MA	R$ 14,7000 (unitário) R$ 29.400,0000 (total)	Proposta desclassificada

Marca/Fabricante: WD
Modelo/versão: Bottons
Valor proposta: R$ 19,0000 (unitário) R$ 38.000,0000 (total) Valor negociado: Não Realizado Quantidade ofertada: 2000

Lances do Item 33

Data/hora	Participante	Lance
27/05/2026 às 09:55:04	19.567.468/0001-90	R$ 18,5000
27/05/2026 às 09:59:22	19.567.468/0001-90	R$ 17,0000
27/05/2026 às 10:01:59	59.939.303/0001-17	R$ 14,7000

Item 34 do Grupo G6 - Medalha

Medalha Material: Metal, Cor: Prata, Diâmetro: 60MM, Finalidade: Homenagem, Acabamento: Polido, Espessura: 4MM, Características Adicionais: Personalizada Conforme Modelo, Tipo: Disco, Componentes: Estojo Forrado Em Veludo

Quantidade:	300	Valor estimado:	R$ 148,0000 (unitário)
Unidade de fornecimento:	Unidade		R$ 44.400,0000 (total)
		Situação:	Aguardando adjudicação
Critério de julgamento:	Menor Preço		

Aceito e Habilitado por CPF ***.838.***-*8 - LILIAN RIBEIRO DE SANTANA GOULART para GUERRA COMERCIO E SERVICOS LTDA, CNPJ 58.600.411/0001-06, melhor lance: R$ 125,8000 (unitário) / R$ 37.740,0000 (total)

Propostas do Item 34

Benefício Me/Epp: Conforme Art. 3ª da Lei Complementar nª 123, de 14 de dezembro de 2006
Equidade de gênero: Conforme termos previsos na Lei nª 14.133/2021 e no Decreto nª 11.430/2023
Programa de integridade: Conforme termos previsos na Lei nª 14.133/2021 e no Decreto nª 12.304/2024

Fornecedor	Valor ofertado	Situação

Termo de Julgamento / Ata da sessão (0381019) SEI 0001760.110000938.0.2026 / pg. 695

Fornecedor	Valor ofertado	Situação
49.093.233/0001-75 - 49.093.233 KAREN MARIANNE OLIVEIRA PINTO PEREIRA Benefício Me/Epp: Sim Equidade de gênero: Ouro Programa de integridade: Sim UF endereço: MA	R$ 148,0000 (unitário) R$ 44.400,0000 (total)	-

Marca/Fabricante: Fabricação Propria

Modelo/versão: Medalha Material: Metal, Cor: Prata, Diâmetro: 60M

Valor proposta: R$ 148,0000 (unitário) R$ 44.400,0000 (total) Valor negociado: Não Realizado Quantidade ofertada: 300

56.636.562/0001-80 - 56.636.562 MARCIONE PEREIRA MONTEIRO DIAS Benefício Me/Epp: Sim Equidade de gênero: Ouro Programa de integridade: Sim UF endereço: MA	R$ 148,0000 (unitário) R$ 44.400,0000 (total)	-

Marca/Fabricante: mp

Modelo/versão: mp

Valor proposta: R$ 148,0000 (unitário) R$ 44.400,0000 (total) Valor negociado: Não Realizado Quantidade ofertada: 300

60.153.984/0001-72 - A G R SABINO LTDA Benefício Me/Epp: Sim Equidade de gênero: Nenhum Programa de integridade: Não UF endereço: MA	R$ 148,0000 (unitário) R$ 44.400,0000 (total)	-

Marca/Fabricante: Conforme TR

Modelo/versão: Conforme TR

Valor proposta: R$ 148,0000 (unitário) R$ 44.400,0000 (total) Valor negociado: Não Realizado Quantidade ofertada: 300

24.430.817/0001-68 - A2 COMPANY LTDA Benefício Me/Epp: Sim Equidade de gênero: Bronze Programa de integridade: Sim UF endereço: MA	R$ 147,0000 (unitário) R$ 44.100,0000 (total)	-

Marca/Fabricante: SMD

Modelo/versão: SMD

Valor proposta: R$ 147,0000 (unitário) R$ 44.100,0000 (total) Valor negociado: Não Realizado Quantidade ofertada: 300

19.567.468/0001-90 - AVANCA COMERCIO E SERVICOS GRAFICOS LTDA Benefício Me/Epp: Sim Equidade de gênero: Ouro Programa de integridade: Sim UF endereço: MA	R$ 142,0000 (unitário) R$ 42.600,0000 (total)	-

Marca/Fabricante: avanca

Modelo/versão: Medalha

Valor proposta: R$ 148,0000 (unitário) R$ 44.400,0000 (total) Valor negociado: Não Realizado Quantidade ofertada: 300

Termo de Julgamento / Ata da sessão (0381019) SEI 0001760.110000938.0.2026 / pg. 696

Fornecedor	Valor ofertado	Situação
41.258.385/0001-79 - EDITORA E GRAFICA IMPRIME LTDA Benefício Me/Epp: Sim Equidade de gênero: Prata Programa de integridade: Sim UF endereço: PI	R$ 148,0000 (unitário) R$ 44.400,0000 (total)	-

Marca/Fabricante: PROPRIA
Modelo/versão: PROPRIO
Valor proposta: R$ 148,0000 (unitário) R$ 44.400,0000 (total) Valor negociado: Não Realizado Quantidade ofertada: 300

02.745.281/0001-37 - F M B BRINDES & SERVICOS LTDA Benefício Me/Epp: Sim Equidade de gênero: Ouro Programa de integridade: Sim UF endereço: CE	R$ 148,0000 (unitário) R$ 44.400,0000 (total)	-

Marca/Fabricante: Propria / JUartes
Modelo/versão: Medalha Metal, Prata, : 60MM x 4MM; Estojo Veludo
Valor proposta: R$ 148,0000 (unitário) R$ 44.400,0000 (total) Valor negociado: Não Realizado Quantidade ofertada: 300

06.025.573/0001-56 - FORT COM GRAFICA E EDITORA LTDA Benefício Me/Epp: Sim Equidade de gênero: Ouro Programa de integridade: Sim UF endereço: MA	R$ 148,0000 (unitário) R$ 44.400,0000 (total)	-

Marca/Fabricante: PROPRIA
Modelo/versão: CONTRATANTE
Valor proposta: R$ 148,0000 (unitário) R$ 44.400,0000 (total) Valor negociado: Não Realizado Quantidade ofertada: 300

46.161.419/0001-26 - GREEN MULTI COMERCIAL E SERVICOS LTDA Benefício Me/Epp: Sim Equidade de gênero: Ouro Programa de integridade: Sim UF endereço: DF	R$ 148,0000 (unitário) R$ 44.400,0000 (total)	-

Marca/Fabricante: GreenComercial
Modelo/versão: Padrão
Valor proposta: R$ 148,0000 (unitário) R$ 44.400,0000 (total) Valor negociado: Não Realizado Quantidade ofertada: 300

58.600.411/0001-06 - GUERRA COMERCIO E SERVICOS LTDA Benefício Me/Epp: Sim Equidade de gênero: Nenhum Programa de integridade: Não UF endereço: MG	R$ 125,8000 (unitário) R$ 37.740,0000 (total)	Fornecedor habilitado

Marca/Fabricante: GUERRA
Modelo/versão: GUERRA
Valor proposta: R$ 125,8000 (unitário) R$ 37.740,0000 (total) Valor negociado: Não Realizado Quantidade ofertada: 300

Termo de Julgamento / Ata da sessão (0381019) SEI 0001760.110000938.0.2026 / pg. 697

Fornecedor	Valor ofertado	Situação
11.195.694/0001-86 - J R CUTRIM COMERCIO E SERVICO LTDA Benefício Me/Epp: Sim Equidade de gênero: Nenhum Programa de integridade: Não UF endereço: MA	R$ 133,0000 (unitário) R$ 39.900,0000 (total)	-

Marca/Fabricante: própria
Modelo/versão: 2026
Valor proposta: R$ 148,0000 (unitário) R$ 44.400,0000 (total) Valor negociado: Não Realizado Quantidade ofertada: 300

53.619.055/0001-40 - J.D. R. DOS SANTOS LTDA Benefício Me/Epp: Sim Equidade de gênero: Nenhum Programa de integridade: Sim UF endereço: PA	R$ 100,0000 (unitário) R$ 30.000,0000 (total)	Fornecedor inabilitado

Marca/Fabricante: PROPRIA
Modelo/versão: DPEMA
Valor proposta: R$ 100,0000 (unitário) R$ 30.000,0000 (total) Valor negociado: Não Realizado Quantidade ofertada: 300

44.280.593/0001-62 - RM COMERCIO DE ARTIGOS PERSONALIZADOS LTDA Benefício Me/Epp: Sim Equidade de gênero: Nenhum Programa de integridade: Não UF endereço: MS	R$ 148,0000 (unitário) R$ 44.400,0000 (total)	-

Marca/Fabricante: própria
Modelo/versão: própria
Valor proposta: R$ 148,0000 (unitário) R$ 44.400,0000 (total) Valor negociado: Não Realizado Quantidade ofertada: 300

59.939.303/0001-17 - SOUSA & MIRANDA COMERCIO E SERVICOS LTDA Benefício Me/Epp: Sim Equidade de gênero: Nenhum Programa de integridade: Não UF endereço: MA	R$ 99,0000 (unitário) R$ 29.700,0000 (total)	Proposta desclassificada

Marca/Fabricante: WD
Modelo/versão: Medalhas personalizadas fundida com estojo
Valor proposta: R$ 148,0000 (unitário) R$ 44.400,0000 (total) Valor negociado: Não Realizado Quantidade ofertada: 300

Lances do Item 34

Data/hora	Participante	Lance
27/05/2026 às 09:54:15	11.195.694/0001-86	R$ 133,0000
27/05/2026 às 09:55:12	19.567.468/0001-90	R$ 145,0000
27/05/2026 às 09:59:28	19.567.468/0001-90	R$ 142,0000
27/05/2026 às 10:02:10	59.939.303/0001-17	R$ 99,0000

Termo de Julgamento / Ata da sessão (0381019) SEI 0001760.110000938.0.2026 / pg. 698

GOVERNO DO ESTADO DO MARANHÃO
DEFENSORIA PUBLICA DO ESTADO MARANHÃO

RELATÓRIO DE DILIGÊNCIAS

UASG 453747 - DEFENSORIA PÚBLICA DO ESTADO DO MARANHÃO

PREGÃO 90012/2026

Grupo 6

Diligência

Data início	Data encerramento	Situação	Solicitante
01/06/2026 às 15:35:56	01/06/2026 às 15:37:06	Encerrada	***.838.***-*8 - LILIAN RIBEIRO DE SANTANA GOULART

Fornecedor

58.600.411/0001-06 - GUERRA COMERCIO E SERVICOS LTDA

Motivo

Considerando a necessidade de esclarecimentos acerca da proposta adequada apresentada pela licitante, o setor técnico competente promoveu diligência por meio de correio eletrônico, visando sanar as dúvidas identificadas e possibilitar a adequada análise do atendimento às especificações e exigências

Análise

Após a análise da resposta encaminhada pela licitante em atendimento à diligência realizada, o setor técnico competente emitiu parecer técnico conclusivo acerca da matéria, o qual será disponibilizado na íntegra no quadro de avisos do sistema para ciência de todos os interessados.

Conclusão

As conclusões e fundamentações pertinentes encontram-se consignadas no parecer técnico emitido pelo setor competente, disponibilizado integralmente no quadro de avisos do sistema para consulta dos interessados.

Anexos da diligência

Data/Hora	Anexos
01/06/2026 às 15:36:07	Diligencia___Correcao_da_Proposta_Ajustada___Item_28.pdf

Mensagens

Responsável	Data/Hora	Mensagem
Sistema para o participante 58.600.411/0001-06	01/06/2026 às 15:35:56	Sr. Fornecedor GUERRA COMERCIO E SERVICOS LTDA, CNPJ 58.600.411/0001-06, uma nova diligência foi aberta para o item G6.
Sistema para o participante 58.600.411/0001-06	01/06/2026 às 15:36:07	Sr. Fornecedor GUERRA COMERCIO E SERVICOS LTDA, CNPJ 58.600.411/0001-06, o arquivo Diligencia___Correcao_da_Proposta_Ajustada___Item_28.pdf foi anexado à diligência aberta para o item G6.
Sistema para o participante 58.600.411/0001-06	01/06/2026 às 15:37:06	O item G6 teve a diligência do fornecedor GUERRA COMERCIO E SERVICOS LTDA, CNPJ 58.600.411/0001-06, analisada e concluída às 15:37:06 de 01/06/2026.

Eventos

Data/Hora	Descrição
01/06/2026 às 15:35:56	Diligência cadastrada.

Termo de Julgamento / Ata da sessão (0381019) SEI 0001760.110000938.0.2026 / pg. 699

Data/Hora	Descrição
01/06/2026 às 15:36:07	Anexo da diligência incluído "Diligencia___Correcao_da_Proposta_Ajustada___Item_28.pdf".
01/06/2026 às 15:37:06	Fornecedor GUERRA COMERCIO E SERVICOS LTDA, CNPJ 58.600.411/0001-06 teve a diligência para o item analisada e concluída às 15:37:06 de 01/06/2026.

GOVERNO DO ESTADO DO MARANHÃO
DEFENSORIA PUBLICA DO ESTADO MARANHÃO

TERMO DE JULGAMENTO

UASG 453747 - DEFENSORIA PÚBLICA DO ESTADO DO MARANHÃO

PREGÃO 90012/2026

Fundamentação legal:	Lei 14.133/2021	Característica:	SRP - Registro de Preço
Critério de julgamento:	Menor Preço / Maior Desconto	Modo de disputa:	Aberto
Compra emergencial:	Não	UF da UASG:	MA
Objeto da compra:	Registro de Preços para futura aquisição de materiais gráficos, conforme especificações, quantitativos, padrões de qualidade e condições estabelecidas no Termo de Referência, destinados a atender as demandas da Defensoria Pública, observadas as condições estabelecidas neste Edital e seus anexos.		
Entrega de propostas:	De 12/05/2026 às 08:00 até 27/05/2026 às 09:30		
Abertura da sessão pública:	Dia 27/05/2026 às 09:30 (horário de Brasília)		

Mensagens do chat da compra

Responsável	Data/Hora	Mensagem
Sistema	27/05/2026 às 09:30:02	A sessão pública está aberta. Até 20 itens poderão estar em disputa simultaneamente e o período de abertura para disputa será entre 09:30 e 17:00. Mantenham-se conectados.
Sistema	27/05/2026 às 09:30:37	Bom dia, Senhores Licitantes. Sou a Pregoeira Lílian Goulart e, juntamente com os demais membros da equipe, conduzirei esta sessão licitatória.
Sistema	27/05/2026 às 09:30:46	O objeto desta licitação é Registro de Preços para futura aquisição de materiais gráficos, conforme especificações, quantitativos, padrões de qualidade e condições estabelecidas no Termo de Referência, destinados a atender as demandas da Defensoria Pública, observadas as condições estabelecidas no Edital e seus anexos.
Sistema	27/05/2026 às 09:30:56	Por favor, enviem seus lances com responsabilidade.
Sistema	27/05/2026 às 10:07:50	A etapa de julgamento de propostas foi iniciada. Para acompanhá-la acesse a opção "Seleção de fornecedores" na linha do tempo.
Sistema	27/05/2026 às 10:28:26	Aguardamos o envio dos anexos. A sessão será retomada as 14:30 horas.
Sistema	27/05/2026 às 14:36:20	Informamos que o prazo mínimo permitido pelo sistema é de 2 (duas) horas. Contudo, considerando que o prazo efetivamente concedido à licitante foi de 1 (uma) hora, esclarecemos que, embora no sistema conste o período de 2 (duas) horas, a ausência de envio do anexo dentro do prazo concedido implicará a desclassificação da empresa.
Sistema	27/05/2026 às 15:10:52	Senhores licitantes, informo que os documentos encaminhados se encontram sob análise do setor técnico competente, bem como os demais documentos estão sendo analisados por esta Comissão. Diante disso, a sessão será suspensa neste momento, com retomada prevista para o dia 28/05/2026, às 14:30 horas.
Sistema	28/05/2026 às 11:47:41	Informamos que a sessão anteriormente marcada para hoje, às 14h30, em razão das diligências realizadas junto às empresas em análise, será remarcada para hoje, às 16h30.
Sistema	28/05/2026 às 16:34:14	Boa tarde, Srs. Licitantes.
Sistema	28/05/2026 às 16:34:34	A sessão pública está sendo retomada neste momento.

Termo de Julgamento / Ata da sessão (0381019) SEI 0001760.110000938.0.2026 / pg. 701

Responsável	Data/Hora	Mensagem
Sistema	28/05/2026 às 16:34:54	Informamos que o setor técnico competente realizou diligência, por meio de e-mail, junto à empresa J.D.R. DOS SANTOS LTDA., com o objetivo de sanar dúvidas relativas à proposta adequada e à documentação de habilitação, especialmente quanto ao Balanço Patrimonial referente ao exercício de 2025. A referida diligência será devidamente juntada na aba "Diligência" do sistema.
Sistema	28/05/2026 às 16:37:50	Após a realização das diligências e da análise das propostas adequadas e da documentação de habilitação técnica relativas aos Grupos 01 ao 07, bem como da comprovação de exequibilidade referente aos Grupos 01 e 02, o Setor de Material emitiu parecer técnico, cuja íntegra encontra-se disponibilizada no quadro de avisos.
Sistema	28/05/2026 às 16:38:40	Informamos que, em relação à empresa J.D.R. DOS SANTOS LTDA., o Balanço Patrimonial referente ao exercício de 2025, apresentado em sede de diligência e já disponibilizado no sistema, encontra-se apenas com protocolo de solicitação de registro perante a Junta Comercial do Estado do Pará, realizado na presente data (28/05/2026), sem a comprovação do efetivo registro/autenticação do documento.
Sistema	28/05/2026 às 16:39:03	Nos termos do art. 69, inciso I, da Lei nª 14.133/2021, a habilitação econômico-financeira será comprovada mediante apresentação do balanço patrimonial e demais demonstrações contábeis exigíveis. Ademais, a comprovação da regularidade e validade das demonstrações contábeis deve observar a legislação específica aplicável, a qual exige o devido registro/autenticação perante a Junta Comercial competente...
Sistema	28/05/2026 às 16:39:25	...condição indispensável para conferir autenticidade, eficácia jurídica e validade ao documento contábil apresentado.
Sistema	28/05/2026 às 16:39:38	Dessa forma, considerando que o documento apresentado não se encontra efetivamente registrado na Junta Comercial, em desacordo com a exigência editalícia e com as normas aplicáveis à habilitação econômico-financeira, não resta alternativa senão a inabilitação da licitante no sistema.
Sistema	28/05/2026 às 16:39:49	Solicita-se aos interessados o acompanhamento da sessão.
Sistema	28/05/2026 às 16:40:09	Diante da manifestação do setor técnico competente, as empresas EDITORA E GRAFICA IMPRIME LTDA., para os Grupos 01 e 02, e SOUSA & MIRANDA COMERCIO E SERVICOS LTDA., para os Grupos 06 e 07, serão desclassificadas por não atenderem às especificações técnicas exigidas no instrumento convocatório, conforme fundamentação constante no parecer técnico acostado ao quadro de avisos.
Sistema	28/05/2026 às 16:40:24	Ainda a título de registro, cumpre consignar que a empresa EDITORA E GRAFICA IMPRIME LTDA., além de não atender às especificações técnicas exigidas no instrumento convocatório, apresentou apenas a Certidão Negativa de Débitos da Dívida Ativa Estadual, deixando de apresentar a Certidão Negativa de Débitos Tributários Estaduais.
Sistema	28/05/2026 às 16:40:32	Ressalta-se, ainda, que esta Pregoeira realizou tentativa de emissão do referido documento por meio do sítio eletrônico oficial competente, contudo, sem êxito.
Sistema	28/05/2026 às 16:40:45	No que se refere à empresa J.D.R. DOS SANTOS LTDA., para os Grupos 03, 04 e 05, a licitante será inabilitada por não apresentar o Balanço Patrimonial referente ao exercício de 2025 devidamente registrado na Junta Comercial competente, em desacordo com a exigência editalícia e com o disposto no art. 69, inciso I, da Lei nª 14.133/2021, conforme manifestação desta Pregoeira registrada no chat da sessão.
Sistema	28/05/2026 às 16:41:02	Solicitamos aos licitantes que acompanhem os registros e atos da sessão diretamente pelo sistema.
Sistema	28/05/2026 às 16:52:21	Em continuidade, será realizada a convocação das próximas empresas classificadas para os Grupos 01, 02, 03, 04, 05, 06 e 07.
Sistema	28/05/2026 às 17:15:25	Senhores licitantes, informo que os documentos encaminhados ao término do prazo concedido serão submetidos à análise do setor técnico competente, enquanto os demais documentos de habilitação e propostas permanecem em análise por esta Comissão.
Sistema	28/05/2026 às 17:15:28	Diante disso, a sessão será suspensa neste momento, com retomada prevista para o dia 29/05/2026, às 10h30.
Sistema	29/05/2026 às 10:37:11	Bom dia, Srs. Licitantes
Sistema	29/05/2026 às 10:37:22	A sessão pública está sendo retomada neste momento.

Termo de Julgamento / Ata da sessão (0381019) SEI 0001760.110000938.0.2026 / pg. 702

Responsável	Data/Hora	Mensagem
Sistema	29/05/2026 às 10:41:46	Inicialmente, cumpre informar que, ao acessar o sistema da licitação, verificou-se solicitação de prorrogação de prazo para envio de anexos da empresa QUEIROZ PAPEIS LTDA. referente aos Grupos 03 e 05, acompanhada da respectiva justificativa.
Sistema	29/05/2026 às 10:41:56	Considerando que situação semelhante já foi anteriormente apreciada por esta Pregoeira em observância ao princípio da isonomia, decidiu-se pela concessão de prazo improrrogável de 01 (uma) hora para envio da documentação pendente, sob pena de desclassificação da proposta, nos termos do instrumento convocatório.
Sistema	29/05/2026 às 10:44:44	Informamos que esta Comissão/Pregoeira aguarda o parecer técnico do setor competente quanto à análise das demais empresas participantes. Solicita-se, por gentileza, que aguardem alguns instantes para continuidade da sessão.
Sistema	29/05/2026 às 11:37:04	Em continuidade, informamos que o setor técnico competente realizou a análise dos documentos encaminhados pelas empresas J.D.R. DOS SANTOS LTDA., para os Grupos 01, 02, 06 e 07, e FORT COM GRAFICA E EDITORA LTDA., para o Grupo 04, concluindo, conforme despacho que será disponibilizado integralmente no quadro de avisos do sistema, pela aceitação das propostas adequadas e da documentação técnica apresentada.
Sistema	29/05/2026 às 11:37:16	Informamos que, em relação à empresa J.D.R. DOS SANTOS LTDA., o Balanço Patrimonial referente ao exercício de 2025, apresentado em diligência anteriormente realizada e já disponibilizado no sistema, encontra-se acompanhado apenas do protocolo de solicitação de registro perante a Junta Comercial do Estado do Pará, protocolado em 28/05/2026, sem a devida comprovação do efetivo registro/autenticação do documento pelo órgão competente.
Sistema	29/05/2026 às 11:37:30	Cumpre registrar, ainda, que, em consulta realizada ao SICAF na presente data 29/05/2026, constatou-se a disponibilização do mesmo documento, igualmente desacompanhado da comprovação de registro definitivo na Junta Comercial.
Sistema	29/05/2026 às 11:37:40	Portanto, nos termos do art. 69, inciso I, da Lei nª 14.133/2021, a qualificação econômico-financeira deve ser comprovada mediante a apresentação do balanço patrimonial e das demonstrações contábeis exigíveis na forma da lei. Ademais, a comprovação da regularidade, autenticidade e validade das demonstrações contábeis deve observar a legislação específica aplicável, a qual exige o devido registro/autenticação perante a Junta Comercial competente,
Sistema	29/05/2026 às 11:37:49	Dessa forma, considerando que o Balanço Patrimonial apresentado pela licitante não se encontra efetivamente registrado/autenticado na Junta Comercial, em desacordo com a exigência editalícia e com as normas aplicáveis à habilitação econômico-financeira, esta Comissão/Pregoeira conclui pelo não atendimento dos requisitos de habilitação, não restando alternativa senão a inabilitação da licitante no sistema.
Sistema	29/05/2026 às 11:38:00	Declara-se que, após a análise da proposta ajustada, dos documentos técnicos apresentados e dos documentos de habilitação a empresa FORT COM GRAFICA E EDITORA LTDA., inscrita no CNPJ nª 06.025.573/0001-56, para o Grupo 04 encontra-se regularmente classificada e habilitada no certame, conforme manifestação do setor técnico competente, registrada no quadro de avisos.
Sistema	29/05/2026 às 11:38:07	Registra-se, ainda, a concordância desta Pregoeira quanto à análise dos documentos de habilitação, de competência do setor de Licitação.
Sistema	29/05/2026 às 11:39:10	No que se refere à empresa J.D.R. DOS SANTOS LTDA., para os Grupos 01, 02, 06 e 07, a licitante será inabilitada por não apresentar o Balanço Patrimonial referente ao exercício de 2025 devidamente registrado na Junta Comercial competente, em desacordo com a exigência editalícia e com o disposto no art. 69, inciso I, da Lei nª 14.133/2021, conforme manifestação desta Pregoeira registrada no chat da sessão.
Sistema	29/05/2026 às 11:39:18	Solicitamos aos licitantes que acompanhem os registros e atos da sessão diretamente pelo sistema.
Sistema	29/05/2026 às 11:55:44	Em continuidade faremos a convocação das próximas colocadas para os Grupos 01, 02, 06 e 07. Por favor, acompanhem.
Sistema	29/05/2026 às 12:04:40	Quanto a documentação enviada para os grupos 03 e 05, serão enviadas para análise pelo setor técnico competente. A sessão será suspensa e a continuidade ocorrerá hoje 29/05/2026, às 15:00 horas.
Sistema	29/05/2026 às 15:21:38	Boa tarde, Srs. Licitantes.
Sistema	29/05/2026 às 15:21:45	A sessão pública está sendo retomada neste momento.

Termo de Julgamento / Ata da sessão (0381019) SEI 0001760.110000938.0.2026 / pg. 703

Responsável	Data/Hora	Mensagem
Sistema	29/05/2026 às 16:21:05	Informamos que os documentos encaminhados pelas licitantes foram remetidos ao setor técnico competente para análise e emissão de parecer técnico. Diante disso, a presente sessão será suspensa, com continuidade prevista para o dia 01/06/2026, às 14h00.
Sistema	01/06/2026 às 14:09:13	Boa tarde, Srs. Licitantes.
Sistema	01/06/2026 às 14:09:20	A sessão pública está sendo retomada neste momento.
Sistema	01/06/2026 às 14:11:36	Informamos que os documentos apresentados pelas empresas ODIMILSOM ALVES PEREIRA, GUERRA COMÉRCIO E SERVIÇOS LTDA. e J R CUTRIM COMÉRCIO E SERVIÇO LTDA. ainda se encontram em análise pelo setor técnico competente, aguardando-se a emissão dos respectivos pareceres técnicos.
Sistema	01/06/2026 às 14:12:12	Em continuidade no que se refere à documentação de habilitação da empresa J. R. CUTRIM COMÉRCIO E SERVIÇO LTDA., classificada para o Grupo 07, registra-se que a licitante não encaminhou os documentos de habilitação solicitados no prazo inicialmente estabelecido, motivo pelo qual esta Pregoeira procedeu à verificação das condições de habilitação por meio de consulta ao SICAF e demais diligências cabíveis.
Sistema	01/06/2026 às 14:12:27	Diante disso, esta Pregoeira realizou consulta ao SICAF para verificação das condições de habilitação da empresa, constatando que as certidões de regularidade fiscal estadual e municipal encontram-se vencidas. Ademais, em diligência realizada junto ao portal da Secretaria de Estado da Fazenda, não foi possível emitir as certidões estaduais na presente data em razão de indisponibilidade do sistema.
Sistema	01/06/2026 às 14:12:41	Quanto à certidão municipal, verificou-se a necessidade de atualização da documentação correspondente.
Sistema	01/06/2026 às 14:12:53	Verificou-se, ainda, que a Certidão de Falência e Concordata constante no SICAF encontra-se vencida. Em consulta ao portal do Tribunal de Justiça do Maranhão, também não foi possível a emissão de nova certidão neste momento.
Sistema	01/06/2026 às 14:13:03	No que se refere à qualificação econômico-financeira, constatou-se que o SICAF apresenta apenas os Balanços Patrimoniais dos exercícios de 2023 e 2024. Contudo, considerando que o Balanço Patrimonial referente ao exercício de 2025 já se encontra legalmente exigível, faz-se necessária sua apresentação, devidamente registrado na Junta Comercial competente.
Sistema	01/06/2026 às 14:13:12	Diante do exposto, com fundamento no poder-dever de diligência previsto na Lei nª 14.133/2021, esta Pregoeira promoverá diligência junto à empresa para apresentação dos documentos de habilitação pendentes. Para tanto, será concedido o prazo de 02 (duas) horas para atendimento da solicitação.
Sistema	01/06/2026 às 14:13:36	Solicita-se aos licitantes que acompanhem o andamento da sessão por meio do sistema.
Sistema	01/06/2026 às 14:16:34	Informamos que o setor técnico competente realizou diligência, por meio de e-mail, junto às empresas QUEIROZ PAPEIS LTDA, com o objetivo de sanar dúvidas relativas às propostas adequadas. A referida diligência será devidamente juntada na aba “Diligência” do sistema.
Sistema	01/06/2026 às 14:25:12	Após a realização das diligências e da análise das propostas adequadas e da documentação de habilitação técnica relativas aos Grupos 03 e 05 o Setor de Material emitiu parecer técnico, cuja íntegra encontra-se disponibilizada no quadro de avisos.
Sistema	01/06/2026 às 14:25:29	Declara-se que, após a análise da proposta ajustada, dos documentos técnicos apresentados, dos documentos de habilitação e da diligência realizada a empresa QUEIROZ PAPEIS LTDA., inscrita no CNPJ nª 30.399.251/0001-51, para os Grupo 03 e 05, encontra-se regularmente classificada e habilitada no certame, conforme manifestação do setor técnico competente, registrada no quadro de avisos.
Sistema	01/06/2026 às 14:25:38	Registra-se, ainda, a concordância desta Pregoeira quanto à análise dos documentos de habilitação, de competência do setor de Licitação.
Sistema	01/06/2026 às 14:25:51	Por favor acompanhem no sistema.
Sistema	01/06/2026 às 14:58:22	Informamos que esta Comissão/Pregoeira aguarda a emissão do parecer técnico pelo setor competente referente aos Grupos 01, 02, 06 e 07.

Termo de Julgamento / Ata da sessão (0381019) SEI 0001760.110000938.0.2026 / pg. 704

Responsável	Data/Hora	Mensagem
Sistema	01/06/2026 às 14:58:34	Solicita-se aos licitantes que permaneçam acompanhando a sessão e mantenham-se conectados ao sistema para as próximas deliberações.
Sistema	01/06/2026 às 15:33:44	Em continuidade, informamos que o setor técnico competente realizou diligência, por meio de correio eletrônico, junto à empresa GUERRA COMÉRCIO E SERVIÇOS LTDA., classificada para o Grupo 06, com a finalidade de sanar dúvidas e obter esclarecimentos complementares acerca da proposta adequada apresentada, visando subsidiar a análise quanto ao atendimento das especificações e demais exigências estabelecidas no instrumento convocatório.
Sistema	01/06/2026 às 15:34:07	A referida diligência, bem como a respectiva resposta da licitante, será devidamente disponibilizada na aba “Diligências” do sistema para conhecimento dos interessados.
Sistema	01/06/2026 às 15:34:29	Por favor, acompanhem.
Sistema	01/06/2026 às 15:40:03	Após a realização da diligência e a conclusão da análise da proposta adequada e da documentação técnica de habilitação referentes ao Grupo 06, o Setor de Material emitiu o respectivo parecer técnico, cuja íntegra encontra-se disponibilizada no quadro de avisos do sistema para conhecimento dos interessados.
Sistema	01/06/2026 às 15:40:19	Registra-se, ainda, que, no mesmo parecer, o setor técnico competente também se manifestou acerca da análise da proposta adequada e da documentação de habilitação técnica apresentada pela empresa ODIMILSOM ALVES PEREIRA, classificada para os Grupos 01 e 02, concluindo pelo atendimento integral das exigências técnicas e dos requisitos de habilitação técnica estabelecidos no instrumento convocatório.
Sistema	01/06/2026 às 15:43:00	Declara-se que, após a análise da proposta ajustada, dos documentos técnicos apresentados, dos documentos de habilitação e das diligências realizadas, as empresas ODIMILSOM ALVES PEREIRA, inscrita no CNPJ nª 03.930.566/0001-00, para os Grupos 01 e 02, e GUERRA COMÉRCIO E SERVIÇOS LTDA., inscrita no CNPJ nª 58.600.411/0001-06, para o Grupo 06, atendem às exigências estabelecidas no instrumento convocatório.
Sistema	01/06/2026 às 15:43:10	Dessa forma, as referidas licitantes serão declaradas classificadas e habilitadas no certame, conforme manifestação do setor técnico competente constante do parecer técnico disponibilizado no quadro de avisos do sistema.
Sistema	01/06/2026 às 15:43:18	Registra-se, ainda, a concordância desta Pregoeira quanto à análise dos documentos de habilitação, de competência do setor de Licitação.
Sistema	01/06/2026 às 16:21:43	Informamos que os documentos encaminhados pela empresa J R CUTRIM COMÉRCIO E SERVIÇO LTDA., classificada para o Grupo 07, em atendimento à diligência realizada por meio do sistema, encontram-se sob análise por esta Comissão/Pregoeira e pelo setor competente.
Sistema	01/06/2026 às 16:21:50	Solicita-se aos licitantes que permaneçam acompanhando a sessão e mantenham-se conectados ao sistema até a conclusão da análise e divulgação das próximas deliberações.
Sistema	01/06/2026 às 16:42:36	Em continuidade, informamos que o setor técnico competente realizou diligência, por meio de correio eletrônico, junto à empresa e J R CUTRIM COMÉRCIO E SERVIÇO LTDA., classificada para o Grupo 07, com a finalidade de sanar dúvidas e obter esclarecimentos complementares acerca da proposta adequada apresentada, visando subsidiar a análise quanto ao atendimento das especificações e demais exigências estabelecidas no instrumento convocatório.
Sistema	01/06/2026 às 16:43:35	Durante a análise da documentação de habilitação apresentada para o Grupo 07, esta Pregoeira identificou a necessidade de realização de diligência complementar, promovida por meio do sistema, sendo concedido à licitante o prazo de 02 (duas) horas para atendimento da solicitação.
Sistema	01/06/2026 às 16:43:43	Em resposta à diligência, a empresa encaminhou os documentos solicitados, bem como apresentou proposta adequada retificada, contemplando os esclarecimentos e ajustes requeridos pelo setor técnico competente.
Sistema	01/06/2026 às 16:43:56	Após a realização da diligência e a conclusão da análise da proposta adequada e da documentação de habilitação técnica referentes ao Grupo 07, o Setor de Material emitiu o respectivo parecer técnico, cuja íntegra encontra-se disponibilizada no quadro de avisos do sistema para conhecimento dos interessados.
Sistema	01/06/2026 às 16:45:45	Declara-se que, após a análise da proposta ajustada, dos documentos técnicos apresentados, dos documentos de habilitação e das diligências realizadas, a empresa J R CUTRIM COMÉRCIO E SERVIÇO LTDA., inscrita no CNPJ nª 11.195.694/0001-86, classificada para o Grupo 07, atende às exigências estabelecidas no instrumento convocatório.

Termo de Julgamento / Ata da sessão (0381019) SEI 0001760.110000938.0.2026 / pg. 705

Responsável	Data/Hora	Mensagem
Sistema	01/06/2026 às 16:45:54	Dessa forma, a referida licitante será declarada classificada e habilitada no certame, conforme manifestação do setor técnico competente constante do parecer técnico disponibilizado no quadro de avisos do sistema.
Sistema	01/06/2026 às 16:47:19	Registra-se, ainda, a concordância desta Pregoeira com a análise da documentação de habilitação apresentada pela licitante em sede de diligência, cuja verificação compete ao setor de Licitação, concluindo-se pelo atendimento das exigências previstas no instrumento convocatório.

Eventos da compra

Data/Hora	Descrição
27/05/2026 às 09:30:02	Abertura da sessão pública
27/05/2026 às 10:07:48	Início da etapa de julgamento de propostas

Termo de Julgamento / Ata da sessão (0381019) SEI 0001760.110000938.0.2026 / pg. 706

Grupo 7

Valor estimado: R$ 45.300,0000 (total)

Situação: Aguardando adjudicação

Tratamento Diferenciado ME/EPP: Exclusividade ME/EPP (inciso I, art. 48, LC 123/2006)

Aceito e Habilitado por CPF ***.838.***-*8 - LILIAN RIBEIRO DE SANTANA GOULART para J R CUTRIM COMERCIO E SERVICO LTDA, CNPJ 11.195.694/0001-86, melhor lance: R$ 39.675,0000 (total)

Propostas do Grupo G7

Benefício Me/Epp: Conforme Art. 3ª da Lei Complementar nª 123, de 14 de dezembro de 2006
Equidade de gênero: Conforme termos previsos na Lei nª 14.133/2021 e no Decreto nª 11.430/2023
Programa de integridade: Conforme termos previsos na Lei nª 14.133/2021 e no Decreto nª 12.304/2024

Fornecedor	Valor ofertado	Situação
49.093.233/0001-75 - 49.093.233 KAREN MARIANNE OLIVEIRA PINTO PEREIRA Benefício Me/Epp: Sim Equidade de gênero: Ouro Programa de integridade: Sim UF endereço: MA	R$ 45.300,0000 (total)	-
Valor proposta: R$ 45.300,0000 (total) Valor negociado: Não Realizado		
56.636.562/0001-80 - 56.636.562 MARCIONE PEREIRA MONTEIRO DIAS Benefício Me/Epp: Sim Equidade de gênero: Ouro Programa de integridade: Sim UF endereço: MA	R$ 45.300,0000 (total)	-
Valor proposta: R$ 45.300,0000 (total) Valor negociado: Não Realizado		
60.153.984/0001-72 - A G R SABINO LTDA Benefício Me/Epp: Sim Equidade de gênero: Nenhum Programa de integridade: Não UF endereço: MA	R$ 45.250,0000 (total)	-
Valor proposta: R$ 45.250,0000 (total) Valor negociado: Não Realizado		
24.430.817/0001-68 - A2 COMPANY LTDA Benefício Me/Epp: Sim Equidade de gênero: Bronze Programa de integridade: Sim UF endereço: MA	R$ 44.530,0000 (total)	-
Valor proposta: R$ 44.530,0000 (total) Valor negociado: Não Realizado		

Termo de Julgamento / Ata da sessão (0381019) SEI 0001760.110000938.0.2026 / pg. 707

Fornecedor	Valor ofertado	Situação
19.567.468/0001-90 - AVANCA COMERCIO E SERVICOS GRAFICOS LTDA Benefício Me/Epp: Sim Equidade de gênero: Ouro Programa de integridade: Sim UF endereço: MA	R$ 43.610,0000 (total)	-
Valor proposta: R$ 45.300,0000 (total) Valor negociado: Não Realizado		
18.296.289/0001-01 - D. F. A. BESERRA LTDA Benefício Me/Epp: Sim Equidade de gênero: Nenhum Programa de integridade: Não UF endereço: MA	R$ 42.025,0000 (total)	-
Valor proposta: R$ 45.300,0000 (total) Valor negociado: Não Realizado		
41.258.385/0001-79 - EDITORA E GRAFICA IMPRIME LTDA Benefício Me/Epp: Sim Equidade de gênero: Prata Programa de integridade: Sim UF endereço: PI	R$ 45.300,0000 (total)	-
Valor proposta: R$ 45.300,0000 (total) Valor negociado: Não Realizado		
02.745.281/0001-37 - F M B BRINDES & SERVICOS LTDA Benefício Me/Epp: Sim Equidade de gênero: Ouro Programa de integridade: Sim UF endereço: CE	R$ 45.300,0000 (total)	-
Valor proposta: R$ 45.300,0000 (total) Valor negociado: Não Realizado		
06.025.573/0001-56 - FORT COM GRAFICA E EDITORA LTDA Benefício Me/Epp: Sim Equidade de gênero: Ouro Programa de integridade: Sim UF endereço: MA	R$ 45.300,0000 (total)	-
Valor proposta: R$ 45.300,0000 (total) Valor negociado: Não Realizado		
46.161.419/0001-26 - GREEN MULTI COMERCIAL E SERVICOS LTDA Benefício Me/Epp: Sim Equidade de gênero: Ouro Programa de integridade: Sim UF endereço: DF	R$ 63.600,0000 (total)	-
Valor proposta: R$ 63.600,0000 (total) Valor negociado: Não Realizado		
58.600.411/0001-06 - GUERRA COMERCIO E SERVICOS LTDA Benefício Me/Epp: Sim Equidade de gênero: Nenhum Programa de integridade: Não UF endereço: MG	R$ 40.715,0000 (total)	-
Valor proposta: R$ 40.715,0000 (total) Valor negociado: Não Realizado		

Termo de Julgamento / Ata da sessão (0381019) SEI 0001760.110000938.0.2026 / pg. 708

Fornecedor	Valor ofertado	Situação
11.195.694/0001-86 - J R CUTRIM COMERCIO E SERVICO LTDA Benefício Me/Epp: Sim Equidade de gênero: Nenhum Programa de integridade: Não UF endereço: MA	R$ 39.675,0000 (total)	Fornecedor habilitado
Valor proposta: R$ 45.300,0000 (total) Valor negociado: Não Realizado		
53.619.055/0001-40 - J.D. R. DOS SANTOS LTDA Benefício Me/Epp: Sim Equidade de gênero: Nenhum Programa de integridade: Sim UF endereço: PA	R$ 35.375,0000 (total)	Fornecedor inabilitado
Valor proposta: R$ 35.375,0000 (total) Valor negociado: Não Realizado		
48.485.167/0001-16 - MALC IMPORTACAO E COMERCIO LTDA Benefício Me/Epp: Sim Equidade de gênero: Nenhum Programa de integridade: Não UF endereço: GO	R$ 45.300,0000 (total)	-
Valor proposta: R$ 45.300,0000 (total) Valor negociado: Não Realizado		
46.406.689/0001-50 - PRIME SOLUTION LTDA Benefício Me/Epp: Sim Equidade de gênero: Nenhum Programa de integridade: Sim UF endereço: MA	R$ 42.200,0000 (total)	Proposta desclassificada
Valor proposta: R$ 42.200,0000 (total) Valor negociado: Não Realizado		
59.939.303/0001-17 - SOUSA & MIRANDA COMERCIO E SERVICOS LTDA Benefício Me/Epp: Sim Equidade de gênero: Nenhum Programa de integridade: Não UF endereço: MA	R$ 34.155,0000 (total)	Proposta desclassificada
Valor proposta: R$ 44.550,0000 (total) Valor negociado: Não Realizado		

Mensagens do chat do Grupo G7

Responsável	Data/Hora	Mensagem
Sistema	27/05/2026 às 09:57:35	O item G7 foi aberto. Solicitamos o envio de lances.
Sistema	27/05/2026 às 10:07:36	O item G7 está encerrado.
Sistema para o participante 59.939.303/0001-17	27/05/2026 às 10:14:50	Bom dia, Sr. Licitante.
Sistema para o participante 59.939.303/0001-17	27/05/2026 às 10:14:58	A administração tem interesse em negociar. O seu último lance é o seu menor valor?
Sistema para o participante 59.939.303/0001-17	27/05/2026 às 10:15:01	A empresa tem 10 minutos para responder.

Termo de Julgamento / Ata da sessão (0381019) SEI 0001760.110000938.0.2026 / pg. 709

Responsável	Data/Hora	Mensagem
Pelo participante 59.939.303/0001-17	27/05/2026 às 10:19:40	Bom dia!
Pelo participante 59.939.303/0001-17	27/05/2026 às 10:20:35	Infelizmente, este é o nosso menor lance
Sistema para o participante 59.939.303/0001-17	27/05/2026 às 10:21:31	Obrigada pela atenção.
Sistema para o participante 59.939.303/0001-17	27/05/2026 às 10:21:45	Faremos a convocação dos anexos.
Sistema para o participante 59.939.303/0001-17	27/05/2026 às 10:22:12	Sr. Fornecedor SOUSA & MIRANDA COMERCIO E SERVICOS LTDA, CNPJ 59.939.303/0001-17, você foi convocado para enviar anexos para o item G7. Prazo para encerrar o envio: 14:16:00 do dia 27/05/2026. Justificativa: Conforme o Edital. A pregoeira solicitará ao licitante melhor classificado que, no prazo de 02 (duas) horas, envie a proposta adequada ao último lance ofertado, sob pena de desclassificação. Bem como a documentação de habilitação..
Sistema para o participante 59.939.303/0001-17	27/05/2026 às 14:16:00	O item G7 teve a convocação para envio de anexos encerrada às 14:16:00 de 27/05/2026. Nenhum anexo foi enviado pelo fornecedor SOUSA & MIRANDA COMERCIO E SERVICOS LTDA, CNPJ 59.939.303/0001-17.
Pelo participante 59.939.303/0001-17	27/05/2026 às 14:33:01	Exatamente, Senhores!
Pelo participante 59.939.303/0001-17	27/05/2026 às 14:33:12	Já estamos concluindo.
Pelo participante 59.939.303/0001-17	27/05/2026 às 14:33:22	Daqui alguns instantes.
Sistema para o participante 59.939.303/0001-17	27/05/2026 às 14:34:16	Sr. Fornecedor SOUSA & MIRANDA COMERCIO E SERVICOS LTDA, CNPJ 59.939.303/0001-17, você foi convocado para enviar anexos para o item G7. Prazo para encerrar o envio: 16:35:00 do dia 27/05/2026. Justificativa: Informamos que será concedida a prorrogação solicitada e devidamente justificada pela licitante, no chat,, por mais 1 (uma) hora, em caráter improrrogável, sob pena de desclassificação..
Pelo participante 59.939.303/0001-17	27/05/2026 às 15:07:11	O item G7 teve a convocação para envio de anexos encerrada às 15:07:11 de 27/05/2026. 1 anexo foi enviado pelo fornecedor SOUSA & MIRANDA COMERCIO E SERVICOS LTDA, CNPJ 59.939.303/0001-17.
Sistema para o participante 53.619.055/0001-40	28/05/2026 às 16:56:40	Boa tarde, Sr. Licitante.
Sistema para o participante 53.619.055/0001-40	28/05/2026 às 16:56:45	A administração tem interesse em negociar. O seu último lance é o seu menor valor?
Sistema para o participante 53.619.055/0001-40	28/05/2026 às 16:56:47	A empresa tem 10 minutos para responder.
Sistema para o participante 53.619.055/0001-40	28/05/2026 às 17:08:52	Sr. Fornecedor J.D. R. DOS SANTOS LTDA, CNPJ 53.619.055/0001-40, você foi convocado para enviar anexos para o item G7. Prazo para encerrar o envio: 17:03:00 do dia 29/05/2026. Justificativa: Conforme o Edital. A pregoeira solicitará ao licitante melhor classificado que, no prazo de 02 (duas) horas, envie a proposta adequada ao último lance ofertado, sob pena de desclassificação. Bem como a documentação de habilitação..
Sistema para o participante 53.619.055/0001-40	29/05/2026 às 11:40:51	O item G7 teve a convocação para envio de anexo(s) CANCELADA às 11:40:51 de 29/05/2026. Anexos vinculados à esta convocação e enviados pelo fornecedor J.D. R. DOS SANTOS LTDA, CNPJ 53.619.055/0001-40 foram excluídos. Motivo: Proposta aceita.
Sistema	29/05/2026 às 11:40:51	O item G7 está na etapa de julgamento de proposta no período de intenção de recursos, com acréscimo de 10 minutos a partir de agora - até 29/05/2026 11:50:51.

Termo de Julgamento / Ata da sessão (0381019) SEI 0001760.110000938.0.2026 / pg. 710

Responsável	Data/Hora	Mensagem
Sistema	29/05/2026 às 11:52:35	O item G7 está na etapa de habilitação de fornecedores no período de intenção de recursos, com acréscimo de 10 minutos a partir de agora - até 29/05/2026 12:02:35.
Sistema para o participante 11.195.694/0001-86	29/05/2026 às 11:58:14	Bom dia, Sr. Licitante.
Sistema para o participante 11.195.694/0001-86	29/05/2026 às 11:58:19	A administração tem interesse em negociar. O seu último lance é o seu menor valor?
Sistema para o participante 11.195.694/0001-86	29/05/2026 às 11:58:22	A empresa tem 10 minutos para responder.
Sistema para o participante 11.195.694/0001-86	29/05/2026 às 12:02:57	Sr. Fornecedor J R CUTRIM COMERCIO E SERVICO LTDA, CNPJ 11.195.694/0001-86, você foi convocado para enviar anexos para o item G7. Prazo para encerrar o envio: 16:00:00 do dia 29/05/2026. Justificativa: Conforme o Edital. A pregoeira solicitará ao licitante melhor classificado que, no prazo de 02 (duas) horas, envie a proposta adequada ao último lance ofertado, sob pena de desclassificação. Bem como a documentação de habilitação..
Pelo participante 11.195.694/0001-86	29/05/2026 às 15:58:56	O item G7 teve a convocação para envio de anexos encerrada às 15:58:56 de 29/05/2026. 1 anexo foi enviado pelo fornecedor J R CUTRIM COMERCIO E SERVICO LTDA, CNPJ 11.195.694/0001-86.
Sistema	01/06/2026 às 16:48:20	O item G7 está na etapa de julgamento de proposta no período de intenção de recursos, com acréscimo de 10 minutos a partir de agora - até 01/06/2026 16:58:20.
Sistema	01/06/2026 às 16:58:42	O item G7 está na etapa de habilitação de fornecedores no período de intenção de recursos, com acréscimo de 10 minutos a partir de agora - até 01/06/2026 17:08:42.

Eventos do Grupo G7

Data/Hora	Descrição
27/05/2026 às 09:30:00	Fornecedor PRIME SOLUTION LTDA teve a proposta desclassificada automaticamente pelo sistema. Motivo: A proposta foi desclassificada automaticamente pelo sistema porque existiam itens do grupo sem proposta.
27/05/2026 às 09:57:35	Item aberto para lances.
27/05/2026 às 10:07:36	Item com etapa aberta encerrada.
27/05/2026 às 10:07:36	Item encerrado para lances.
27/05/2026 às 10:22:12	Fornecedor SOUSA & MIRANDA COMERCIO E SERVICOS LTDA, CNPJ 59.939.303/0001-17 convocado para o envio de anexo. Prazo para encerrar o envio: 14:16:00 do dia 27/05/2026. Justificativa: Conforme o Edital. A pregoeira solicitará ao licitante melhor classificado que, no prazo de 02 (duas) horas, envie a proposta adequada ao último lance ofertado, sob pena de desclassificação. Bem como a documentação de habilitação..
27/05/2026 às 14:34:16	Fornecedor SOUSA & MIRANDA COMERCIO E SERVICOS LTDA, CNPJ 59.939.303/0001-17 convocado para o envio de anexo. Prazo para encerrar o envio: 16:35:00 do dia 27/05/2026. Justificativa: Informamos que será concedida a prorrogação solicitada e devidamente justificada pela licitante, no chat,, por mais 1 (uma) hora, em caráter improrrogável, sob pena de desclassificação..
27/05/2026 às 15:07:11	Fornecedor SOUSA & MIRANDA COMERCIO E SERVICOS LTDA, CNPJ 59.939.303/0001-17 finalizou o envio de anexo.
28/05/2026 às 16:44:34	Fornecedor SOUSA & MIRANDA COMERCIO E SERVICOS LTDA, CNPJ 59.939.303/0001-17 teve a proposta desclassificada, melhor lance: R$ 34.155,0000. Motivo: A empresa não atendeu às especificações técnicas exigidas para os itens, conforme fundamentação constante no parecer técnico acostado ao quadro de avisos. .
28/05/2026 às 17:08:52	Fornecedor J.D. R. DOS SANTOS LTDA, CNPJ 53.619.055/0001-40 convocado para o envio de anexo. Prazo para encerrar o envio: 17:03:00 do dia 29/05/2026. Justificativa: Conforme o Edital. A pregoeira solicitará ao licitante melhor classificado que, no prazo de 02 (duas) horas, envie a proposta adequada ao último lance ofertado, sob pena de desclassificação. Bem como a documentação de habilitação..
29/05/2026 às 11:40:51	Fornecedor J.D. R. DOS SANTOS LTDA, CNPJ 53.619.055/0001-40 teve a proposta aceita, melhor lance: R$ 35.375,0000. Motivo: A proposta adequada apresentada atende aos requisitos estabelecidos no Edital..

Termo de Julgamento / Ata da sessão (0381019) SEI 0001760.110000938.0.2026 / pg. 711

Data/Hora	Descrição
29/05/2026 às 11:52:35	Fornecedor J.D. R. DOS SANTOS LTDA, CNPJ 53.619.055/0001-40 foi inabilitado. Motivo: A empresa não apresentou o Balanço Patrimonial referente ao exercício de 2025 devidamente registrado na Junta Comercial competente, em desacordo com a exigência prevista no Edital. .
29/05/2026 às 12:02:57	Fornecedor J R CUTRIM COMERCIO E SERVICO LTDA, CNPJ 11.195.694/0001-86 convocado para o envio de anexo. Prazo para encerrar o envio: 16:00:00 do dia 29/05/2026. Justificativa: Conforme o Edital. A pregoeira solicitará ao licitante melhor classificado que, no prazo de 02 (duas) horas, envie a proposta adequada ao último lance ofertado, sob pena de desclassificação. Bem como a documentação de habilitação..
29/05/2026 às 15:58:56	Fornecedor J R CUTRIM COMERCIO E SERVICO LTDA, CNPJ 11.195.694/0001-86 finalizou o envio de anexo.
01/06/2026 às 16:48:20	Fornecedor J R CUTRIM COMERCIO E SERVICO LTDA, CNPJ 11.195.694/0001-86 teve a proposta aceita, melhor lance: R$ 39.675,0000. Motivo: A proposta adequada apresentada atende aos requisitos estabelecidos no Edital..
01/06/2026 às 16:58:42	Fornecedor J R CUTRIM COMERCIO E SERVICO LTDA, CNPJ 11.195.694/0001-86 foi habilitado.
01/06/2026 às 17:09:02	Encerramento da sessão 1 de julgamento / habilitação.

Item 35 do Grupo G7 - Sacola

Sacola Material: Papel Kraft, Largura: 33CM, Tipo Alça: Torcida, Características Adicionais: Personalizada, Altura: 28CM, Aplicação: Acondicionamento De Objetos Variados, Gramatura: 110G/M2

Quantidade:	200	Valor estimado:	R$ 4,5000 (unitário)
Unidade de fornecimento:	Unidade		R$ 900,0000 (total)
		Situação:	Aguardando adjudicação
Critério de julgamento:	Menor Preço		
Tratamento Diferenciado ME/EPP:	Exclusividade ME/EPP (inciso I, art. 48, LC 123/2006)		

Aceito e Habilitado por CPF ***.838.***-*8 - LILIAN RIBEIRO DE SANTANA GOULART para J R CUTRIM COMERCIO E SERVICO LTDA, CNPJ 11.195.694/0001-86, melhor lance: R$ 4,0000 (unitário) / R$ 800,0000 (total)

Propostas do Item 35

Benefício Me/Epp: Conforme Art. 3ª da Lei Complementar nª 123, de 14 de dezembro de 2006
Equidade de gênero: Conforme termos previsos na Lei nª 14.133/2021 e no Decreto nª 11.430/2023
Programa de integridade: Conforme termos previsos na Lei nª 14.133/2021 e no Decreto nª 12.304/2024

Fornecedor	Valor ofertado	Situação
49.093.233/0001-75 - 49.093.233 KAREN MARIANNE OLIVEIRA PINTO PEREIRA Benefício Me/Epp: Sim Equidade de gênero: Ouro Programa de integridade: Sim UF endereço: MA	R$ 4,5000 (unitário) R$ 900,0000 (total)	-

Marca/Fabricante:	FABRICAÇÃO PR´ÓRPIA				
Modelo/versão:	Sacola Material: Papel Kraft, Largura: 33CM, Tipo				
Valor proposta:	R$ 4,5000 (unitário) R$ 900,0000 (total)	Valor negociado:	Não Realizado	Quantidade ofertada:	200

Termo de Julgamento / Ata da sessão (0381019) SEI 0001760.110000938.0.2026 / pg. 712

Fornecedor	Valor ofertado	Situação
56.636.562/0001-80 - 56.636.562 MARCIONE PEREIRA MONTEIRO DIAS Benefício Me/Epp: Sim Equidade de gênero: Ouro Programa de integridade: Sim UF endereço: MA	R$ 4,5000 (unitário) R$ 900,0000 (total)	-
Marca/Fabricante: mp Modelo/versão: mp Valor proposta: R$ 4,5000 (unitário) R$ 900,0000 (total) Valor negociado: Não Realizado Quantidade ofertada: 200		
60.153.984/0001-72 - A G R SABINO LTDA Benefício Me/Epp: Sim Equidade de gênero: Nenhum Programa de integridade: Não UF endereço: MA	R$ 4,5000 (unitário) R$ 900,0000 (total)	-
Marca/Fabricante: Conforme TR Modelo/versão: Conforme TR Valor proposta: R$ 4,5000 (unitário) R$ 900,0000 (total) Valor negociado: Não Realizado Quantidade ofertada: 200		
24.430.817/0001-68 - A2 COMPANY LTDA Benefício Me/Epp: Sim Equidade de gênero: Bronze Programa de integridade: Sim UF endereço: MA	R$ 4,4000 (unitário) R$ 880,0000 (total)	-
Marca/Fabricante: SMD Modelo/versão: SMD Valor proposta: R$ 4,4000 (unitário) R$ 880,0000 (total) Valor negociado: Não Realizado Quantidade ofertada: 200		
19.567.468/0001-90 - AVANCA COMERCIO E SERVICOS GRAFICOS LTDA Benefício Me/Epp: Sim Equidade de gênero: Ouro Programa de integridade: Sim UF endereço: MA	R$ 4,3000 (unitário) R$ 860,0000 (total)	-
Marca/Fabricante: avanca Modelo/versão: Sacola Valor proposta: R$ 4,5000 (unitário) R$ 900,0000 (total) Valor negociado: Não Realizado Quantidade ofertada: 200		
18.296.289/0001-01 - D. F. A. BESERRA LTDA Benefício Me/Epp: Sim Equidade de gênero: Nenhum Programa de integridade: Não UF endereço: MA	R$ 4,0000 (unitário) R$ 800,0000 (total)	-
Marca/Fabricante: PROPRIA Modelo/versão: PROPRIO Valor proposta: R$ 4,5000 (unitário) R$ 900,0000 (total) Valor negociado: Não Realizado Quantidade ofertada: 200		

Termo de Julgamento / Ata da sessão (0381019) SEI 0001760.110000938.0.2026 / pg. 713

Fornecedor	Valor ofertado	Situação
41.258.385/0001-79 - EDITORA E GRAFICA IMPRIME LTDA Benefício Me/Epp: Sim Equidade de gênero: Prata Programa de integridade: Sim UF endereço: PI	R$ 4,5000 (unitário) R$ 900,0000 (total)	-

Marca/Fabricante: PROPRIA
Modelo/versão: PROPRIO
Valor proposta: R$ 4,5000 (unitário) R$ 900,0000 (total) Valor negociado: Não Realizado Quantidade ofertada: 200

02.745.281/0001-37 - F M B BRINDES & SERVICOS LTDA Benefício Me/Epp: Sim Equidade de gênero: Ouro Programa de integridade: Sim UF endereço: CE	R$ 4,5000 (unitário) R$ 900,0000 (total)	-

Marca/Fabricante: Propria / Juartes
Modelo/versão: Sacola Papel Kraft, Gramatura: 110G/M2; 33CMx 28CM
Valor proposta: R$ 4,5000 (unitário) R$ 900,0000 (total) Valor negociado: Não Realizado Quantidade ofertada: 200

06.025.573/0001-56 - FORT COM GRAFICA E EDITORA LTDA Benefício Me/Epp: Sim Equidade de gênero: Ouro Programa de integridade: Sim UF endereço: MA	R$ 4,5000 (unitário) R$ 900,0000 (total)	-

Marca/Fabricante: PROPRIA
Modelo/versão: CONTRATANTE
Valor proposta: R$ 4,5000 (unitário) R$ 900,0000 (total) Valor negociado: Não Realizado Quantidade ofertada: 200

46.161.419/0001-26 - GREEN MULTI COMERCIAL E SERVICOS LTDA Benefício Me/Epp: Sim Equidade de gênero: Ouro Programa de integridade: Sim UF endereço: DF	R$ 10,0000 (unitário) R$ 2.000,0000 (total)	-

Marca/Fabricante: GreenComercial
Modelo/versão: Padrão
Valor proposta: R$ 10,0000 (unitário) R$ 2.000,0000 (total) Valor negociado: Não Realizado Quantidade ofertada: 200

58.600.411/0001-06 - GUERRA COMERCIO E SERVICOS LTDA Benefício Me/Epp: Sim Equidade de gênero: Nenhum Programa de integridade: Não UF endereço: MG	R$ 4,0500 (unitário) R$ 810,0000 (total)	-

Marca/Fabricante: GUERRA
Modelo/versão: GUERRA
Valor proposta: R$ 4,0500 (unitário) R$ 810,0000 (total) Valor negociado: Não Realizado Quantidade ofertada: 200

Termo de Julgamento / Ata da sessão (0381019) SEI 0001760.110000938.0.2026 / pg. 714

Fornecedor	Valor ofertado	Situação
11.195.694/0001-86 - J R CUTRIM COMERCIO E SERVICO LTDA Benefício Me/Epp: Sim Equidade de gênero: Nenhum Programa de integridade: Não UF endereço: MA	R$ 4,0000 (unitário) R$ 800,0000 (total)	Fornecedor habilitado

Marca/Fabricante: própria
Modelo/versão: 2026
Valor proposta: R$ 4,5000 (unitário) R$ 900,0000 (total) Valor negociado: Não Realizado Quantidade ofertada: 200

53.619.055/0001-40 - J.D. R. DOS SANTOS LTDA Benefício Me/Epp: Sim Equidade de gênero: Nenhum Programa de integridade: Sim UF endereço: PA	R$ 4,0000 (unitário) R$ 800,0000 (total)	Fornecedor inabilitado

Marca/Fabricante: PROPRIA
Modelo/versão: DPEMA
Valor proposta: R$ 4,0000 (unitário) R$ 800,0000 (total) Valor negociado: Não Realizado Quantidade ofertada: 200

48.485.167/0001-16 - MALC IMPORTACAO E COMERCIO LTDA Benefício Me/Epp: Sim Equidade de gênero: Nenhum Programa de integridade: Não UF endereço: GO	R$ 4,5000 (unitário) R$ 900,0000 (total)	-

Marca/Fabricante: -
Modelo/versão: TR
Valor proposta: R$ 4,5000 (unitário) R$ 900,0000 (total) Valor negociado: Não Realizado Quantidade ofertada: 200

59.939.303/0001-17 - SOUSA & MIRANDA COMERCIO E SERVICOS LTDA Benefício Me/Epp: Sim Equidade de gênero: Nenhum Programa de integridade: Não UF endereço: MA	R$ 3,9000 (unitário) R$ 780,0000 (total)	Proposta desclassificada

Marca/Fabricante: WD
Modelo/versão: Sacola de papel
Valor proposta: R$ 4,5000 (unitário) R$ 900,0000 (total) Valor negociado: Não Realizado Quantidade ofertada: 200

Lances do Item 35

Data/hora	Participante	Lance
27/05/2026 às 09:57:52	59.939.303/0001-17	R$ 3,9000
27/05/2026 às 09:58:28	11.195.694/0001-86	R$ 4,0000
27/05/2026 às 09:59:03	18.296.289/0001-01	R$ 4,0000
27/05/2026 às 10:01:08	19.567.468/0001-90	R$ 4,3000

Termo de Julgamento / Ata da sessão (0381019) SEI 0001760.110000938.0.2026 / pg. 715

Item 36 do Grupo G7 - Sacola

Sacola Material: Papel Kraft, Largura: 18CM, Tipo Alça: Torcida, Características Adicionais: Impressão Policromática, Altura: 30CM, Aplicação: Acondicionamento De Livros, Gramatura: 110G/M2

Quantidade:	350	Valor estimado:	R$ 5,0000 (unitário)
Unidade de fornecimento:	Unidade		R$ 1.750,0000 (total)
		Situação:	Aguardando adjudicação
Critério de julgamento:	Menor Preço		
Tratamento Diferenciado ME/EPP:	Exclusividade ME/EPP (inciso I, art. 48, LC 123/2006)		

Aceito e Habilitado por CPF ***.838.***-*8 - LILIAN RIBEIRO DE SANTANA GOULART para J R CUTRIM COMERCIO E SERVICO LTDA, CNPJ 11.195.694/0001-86, melhor lance: R$ 4,5000 (unitário) / R$ 1.575,0000 (total)

Propostas do Item 36

Benefício Me/Epp: Conforme Art. 3ª da Lei Complementar nª 123, de 14 de dezembro de 2006
Equidade de gênero: Conforme termos previsos na Lei nª 14.133/2021 e no Decreto nª 11.430/2023
Programa de integridade: Conforme termos previsos na Lei nª 14.133/2021 e no Decreto nª 12.304/2024

Fornecedor	Valor ofertado	Situação
49.093.233/0001-75 - 49.093.233 KAREN MARIANNE OLIVEIRA PINTO PEREIRA Benefício Me/Epp: Sim Equidade de gênero: Ouro Programa de integridade: Sim UF endereço: MA	R$ 5,0000 (unitário) R$ 1.750,0000 (total)	-

Marca/Fabricante: Fabricação Própria
Modelo/versão: Papel Kraft, Largura: 18CM, Tipo Alça: Torcida, C
Valor proposta: R$ 5,0000 (unitário) R$ 1.750,0000 (total) Valor negociado: Não Realizado Quantidade ofertada: 350

56.636.562/0001-80 - 56.636.562 MARCIONE PEREIRA MONTEIRO DIAS Benefício Me/Epp: Sim Equidade de gênero: Ouro Programa de integridade: Sim UF endereço: MA	R$ 5,0000 (unitário) R$ 1.750,0000 (total)	-

Marca/Fabricante: mp
Modelo/versão: mp
Valor proposta: R$ 5,0000 (unitário) R$ 1.750,0000 (total) Valor negociado: Não Realizado Quantidade ofertada: 350

60.153.984/0001-72 - A G R SABINO LTDA Benefício Me/Epp: Sim Equidade de gênero: Nenhum Programa de integridade: Não UF endereço: MA	R$ 5,0000 (unitário) R$ 1.750,0000 (total)	-

Marca/Fabricante: Conforme TR
Modelo/versão: Conforme TR
Valor proposta: R$ 5,0000 (unitário) R$ 1.750,0000 (total) Valor negociado: Não Realizado Quantidade ofertada: 350

Termo de Julgamento / Ata da sessão (0381019) SEI 0001760.110000938.0.2026 / pg. 716

Fornecedor	Valor ofertado	Situação
24.430.817/0001-68 - A2 COMPANY LTDA Benefício Me/Epp: Sim Equidade de gênero: Bronze Programa de integridade: Sim UF endereço: MA	R$ 4,9000 (unitário) R$ 1.715,0000 (total)	-

Marca/Fabricante: SMD
Modelo/versão: SMD
Valor proposta: R$ 4,9000 (unitário) R$ 1.715,0000 (total) Valor negociado: Não Realizado Quantidade ofertada: 350

19.567.468/0001-90 - AVANCA COMERCIO E SERVICOS GRAFICOS LTDA Benefício Me/Epp: Sim Equidade de gênero: Ouro Programa de integridade: Sim UF endereço: MA	R$ 4,8000 (unitário) R$ 1.680,0000 (total)	-

Marca/Fabricante: avanca
Modelo/versão: Sacola
Valor proposta: R$ 5,0000 (unitário) R$ 1.750,0000 (total) Valor negociado: Não Realizado Quantidade ofertada: 350

18.296.289/0001-01 - D. F. A. BESERRA LTDA Benefício Me/Epp: Sim Equidade de gênero: Nenhum Programa de integridade: Não UF endereço: MA	R$ 4,5000 (unitário) R$ 1.575,0000 (total)	-

Marca/Fabricante: PROPRIA
Modelo/versão: PROPRIO
Valor proposta: R$ 5,0000 (unitário) R$ 1.750,0000 (total) Valor negociado: Não Realizado Quantidade ofertada: 350

41.258.385/0001-79 - EDITORA E GRAFICA IMPRIME LTDA Benefício Me/Epp: Sim Equidade de gênero: Prata Programa de integridade: Sim UF endereço: PI	R$ 5,0000 (unitário) R$ 1.750,0000 (total)	-

Marca/Fabricante: PROPRIA
Modelo/versão: PROPRIO
Valor proposta: R$ 5,0000 (unitário) R$ 1.750,0000 (total) Valor negociado: Não Realizado Quantidade ofertada: 350

02.745.281/0001-37 - F M B BRINDES & SERVICOS LTDA Benefício Me/Epp: Sim Equidade de gênero: Ouro Programa de integridade: Sim UF endereço: CE	R$ 5,0000 (unitário) R$ 1.750,0000 (total)	-

Marca/Fabricante: Propria / Juartes
Modelo/versão: Sacola Papel Kraft Gramatura: 110G 18CM,x 30cm
Valor proposta: R$ 5,0000 (unitário) R$ 1.750,0000 (total) Valor negociado: Não Realizado Quantidade ofertada: 350

Termo de Julgamento / Ata da sessão (0381019) SEI 0001760.110000938.0.2026 / pg. 717

Fornecedor	Valor ofertado	Situação
06.025.573/0001-56 - FORT COM GRAFICA E EDITORA LTDA Benefício Me/Epp: Sim Equidade de gênero: Ouro Programa de integridade: Sim UF endereço: MA	R$ 5,0000 (unitário) R$ 1.750,0000 (total)	-

Marca/Fabricante: PROPRIA
Modelo/versão: CONTRATANTE
Valor proposta: R$ 5,0000 (unitário) R$ 1.750,0000 (total) Valor negociado: Não Realizado Quantidade ofertada: 350

46.161.419/0001-26 - GREEN MULTI COMERCIAL E SERVICOS LTDA Benefício Me/Epp: Sim Equidade de gênero: Ouro Programa de integridade: Sim UF endereço: DF	R$ 12,0000 (unitário) R$ 4.200,0000 (total)	-

Marca/Fabricante: GreenComercial
Modelo/versão: Padrão
Valor proposta: R$ 12,0000 (unitário) R$ 4.200,0000 (total) Valor negociado: Não Realizado Quantidade ofertada: 350

58.600.411/0001-06 - GUERRA COMERCIO E SERVICOS LTDA Benefício Me/Epp: Sim Equidade de gênero: Nenhum Programa de integridade: Não UF endereço: MG	R$ 4,5000 (unitário) R$ 1.575,0000 (total)	-

Marca/Fabricante: GUERRA
Modelo/versão: GUERRA
Valor proposta: R$ 4,5000 (unitário) R$ 1.575,0000 (total) Valor negociado: Não Realizado Quantidade ofertada: 350

11.195.694/0001-86 - J R CUTRIM COMERCIO E SERVICO LTDA Benefício Me/Epp: Sim Equidade de gênero: Nenhum Programa de integridade: Não UF endereço: MA	R$ 4,5000 (unitário) R$ 1.575,0000 (total)	Fornecedor habilitado

Marca/Fabricante: própria
Modelo/versão: 2026
Valor proposta: R$ 5,0000 (unitário) R$ 1.750,0000 (total) Valor negociado: Não Realizado Quantidade ofertada: 350

53.619.055/0001-40 - J.D. R. DOS SANTOS LTDA Benefício Me/Epp: Sim Equidade de gênero: Nenhum Programa de integridade: Sim UF endereço: PA	R$ 4,5000 (unitário) R$ 1.575,0000 (total)	Fornecedor inabilitado

Marca/Fabricante: PROPRIA
Modelo/versão: DPEMA
Valor proposta: R$ 4,5000 (unitário) R$ 1.575,0000 (total) Valor negociado: Não Realizado Quantidade ofertada: 350

Termo de Julgamento / Ata da sessão (0381019) SEI 0001760.110000938.0.2026 / pg. 718

Fornecedor	Valor ofertado	Situação
48.485.167/0001-16 - MALC IMPORTACAO E COMERCIO LTDA Benefício Me/Epp: Sim Equidade de gênero: Nenhum Programa de integridade: Não UF endereço: GO	R$ 5,0000 (unitário) R$ 1.750,0000 (total)	-

Marca/Fabricante: -
Modelo/versão: TR
Valor proposta: R$ 5,0000 (unitário) R$ 1.750,0000 (total) Valor negociado: Não Realizado Quantidade ofertada: 350

59.939.303/0001-17 - SOUSA & MIRANDA COMERCIO E SERVICOS LTDA Benefício Me/Epp: Sim Equidade de gênero: Nenhum Programa de integridade: Não UF endereço: MA	R$ 4,4000 (unitário) R$ 1.540,0000 (total)	Proposta desclassificada

Marca/Fabricante: WD
Modelo/versão: Sacola de papel
Valor proposta: R$ 5,0000 (unitário) R$ 1.750,0000 (total) Valor negociado: Não Realizado Quantidade ofertada: 350

Lances do Item 36

Data/hora	Participante	Lance
27/05/2026 às 09:58:01	59.939.303/0001-17	R$ 4,4000
27/05/2026 às 09:58:33	11.195.694/0001-86	R$ 4,5000
27/05/2026 às 09:59:11	18.296.289/0001-01	R$ 4,5000
27/05/2026 às 10:01:15	19.567.468/0001-90	R$ 4,8000

Item 37 do Grupo G7 - Sacola

Sacola Material: Papel Kraft, Largura: 30CM, Tipo Alça: Torcida, Características Adicionais: Personalizada, Altura: 40CM, Tipo: De Mão, Aplicação: Acondicionamento De Objetos Variados, Gramatura: 160G/M2

Quantidade:	150	Valor estimado:	R$ 8,0000 (unitário)
Unidade de fornecimento:	Unidade		R$ 1.200,0000 (total)
		Situação:	Aguardando adjudicação
Critério de julgamento:	Menor Preço		
Tratamento Diferenciado ME/EPP:	Exclusividade ME/EPP (inciso I, art. 48, LC 123/2006)		

Aceito e Habilitado por CPF ***.838.***-*8 - LILIAN RIBEIRO DE SANTANA GOULART para J R CUTRIM COMERCIO E SERVICO LTDA, CNPJ 11.195.694/0001-86, melhor lance: R$ 7,0000 (unitário) / R$ 1.050,0000 (total)

Propostas do Item 37

Benefício Me/Epp: Conforme Art. 3ª da Lei Complementar nª 123, de 14 de dezembro de 2006
Equidade de gênero: Conforme termos previsos na Lei nª 14.133/2021 e no Decreto nª 11.430/2023
Programa de integridade: Conforme termos previsos na Lei nª 14.133/2021 e no Decreto nª 12.304/2024

Fornecedor	Valor ofertado	Situação

Termo de Julgamento / Ata da sessão (0381019) SEI 0001760.110000938.0.2026 / pg. 719

Fornecedor	Valor ofertado	Situação
49.093.233/0001-75 - 49.093.233 KAREN MARIANNE OLIVEIRA PINTO PEREIRA Benefício Me/Epp: Sim Equidade de gênero: Ouro Programa de integridade: Sim UF endereço: MA	R$ 8,0000 (unitário) R$ 1.200,0000 (total)	-

Marca/Fabricante: Fabricação Própria

Modelo/versão: : Papel Kraft, Largura: 30CM, Tipo Alça: Torcida,

Valor proposta: R$ 8,0000 (unitário) R$ 1.200,0000 (total) Valor negociado: Não Realizado Quantidade ofertada: 150

56.636.562/0001-80 - 56.636.562 MARCIONE PEREIRA MONTEIRO DIAS Benefício Me/Epp: Sim Equidade de gênero: Ouro Programa de integridade: Sim UF endereço: MA	R$ 8,0000 (unitário) R$ 1.200,0000 (total)	-

Marca/Fabricante: mp

Modelo/versão: mp

Valor proposta: R$ 8,0000 (unitário) R$ 1.200,0000 (total) Valor negociado: Não Realizado Quantidade ofertada: 150

60.153.984/0001-72 - A G R SABINO LTDA Benefício Me/Epp: Sim Equidade de gênero: Nenhum Programa de integridade: Não UF endereço: MA	R$ 8,0000 (unitário) R$ 1.200,0000 (total)	-

Marca/Fabricante: Conforme TR

Modelo/versão: Conforme TR

Valor proposta: R$ 8,0000 (unitário) R$ 1.200,0000 (total) Valor negociado: Não Realizado Quantidade ofertada: 150

24.430.817/0001-68 - A2 COMPANY LTDA Benefício Me/Epp: Sim Equidade de gênero: Bronze Programa de integridade: Sim UF endereço: MA	R$ 7,9000 (unitário) R$ 1.185,0000 (total)	-

Marca/Fabricante: SMD

Modelo/versão: SMD

Valor proposta: R$ 7,9000 (unitário) R$ 1.185,0000 (total) Valor negociado: Não Realizado Quantidade ofertada: 150

19.567.468/0001-90 - AVANCA COMERCIO E SERVICOS GRAFICOS LTDA Benefício Me/Epp: Sim Equidade de gênero: Ouro Programa de integridade: Sim UF endereço: MA	R$ 7,8000 (unitário) R$ 1.170,0000 (total)	-

Marca/Fabricante: avanca

Modelo/versão: Sacola

Valor proposta: R$ 8,0000 (unitário) R$ 1.200,0000 (total) Valor negociado: Não Realizado Quantidade ofertada: 150

Termo de Julgamento / Ata da sessão (0381019) SEI 0001760.110000938.0.2026 / pg. 720

Fornecedor	Valor ofertado	Situação
18.296.289/0001-01 - D. F. A. BESERRA LTDA Benefício Me/Epp: Sim Equidade de gênero: Nenhum Programa de integridade: Não UF endereço: MA	R$ 7,0000 (unitário) R$ 1.050,0000 (total)	-

Marca/Fabricante: PROPRIA
Modelo/versão: PROPRIO
Valor proposta: R$ 8,0000 (unitário) R$ 1.200,0000 (total) Valor negociado: Não Realizado Quantidade ofertada: 150

41.258.385/0001-79 - EDITORA E GRAFICA IMPRIME LTDA Benefício Me/Epp: Sim Equidade de gênero: Prata Programa de integridade: Sim UF endereço: PI	R$ 8,0000 (unitário) R$ 1.200,0000 (total)	-

Marca/Fabricante: PROPRIA
Modelo/versão: PROPRIO
Valor proposta: R$ 8,0000 (unitário) R$ 1.200,0000 (total) Valor negociado: Não Realizado Quantidade ofertada: 150

02.745.281/0001-37 - F M B BRINDES & SERVICOS LTDA Benefício Me/Epp: Sim Equidade de gênero: Ouro Programa de integridade: Sim UF endereço: CE	R$ 8,0000 (unitário) R$ 1.200,0000 (total)	-

Marca/Fabricante: Propria / Juartes
Modelo/versão: Sacola Papel Kraft Gramatura: 160G ; 30CMx40CM,
Valor proposta: R$ 8,0000 (unitário) R$ 1.200,0000 (total) Valor negociado: Não Realizado Quantidade ofertada: 150

06.025.573/0001-56 - FORT COM GRAFICA E EDITORA LTDA Benefício Me/Epp: Sim Equidade de gênero: Ouro Programa de integridade: Sim UF endereço: MA	R$ 8,0000 (unitário) R$ 1.200,0000 (total)	-

Marca/Fabricante: PROPRIA
Modelo/versão: CONTRATANTE
Valor proposta: R$ 8,0000 (unitário) R$ 1.200,0000 (total) Valor negociado: Não Realizado Quantidade ofertada: 150

46.161.419/0001-26 - GREEN MULTI COMERCIAL E SERVICOS LTDA Benefício Me/Epp: Sim Equidade de gênero: Ouro Programa de integridade: Sim UF endereço: DF	R$ 16,0000 (unitário) R$ 2.400,0000 (total)	-

Marca/Fabricante: GreenComercial
Modelo/versão: Padrão
Valor proposta: R$ 16,0000 (unitário) R$ 2.400,0000 (total) Valor negociado: Não Realizado Quantidade ofertada: 150

Termo de Julgamento / Ata da sessão (0381019) SEI 0001760.110000938.0.2026 / pg. 721

Fornecedor	Valor ofertado	Situação
58.600.411/0001-06 - GUERRA COMERCIO E SERVICOS LTDA Benefício Me/Epp: Sim Equidade de gênero: Nenhum Programa de integridade: Não UF endereço: MG	R$ 7,2000 (unitário) R$ 1.080,0000 (total)	-

Marca/Fabricante: GUERRA
Modelo/versão: GUERRA
Valor proposta: R$ 7,2000 (unitário) R$ 1.080,0000 (total) Valor negociado: Não Realizado Quantidade ofertada: 150

11.195.694/0001-86 - J R CUTRIM COMERCIO E SERVICO LTDA Benefício Me/Epp: Sim Equidade de gênero: Nenhum Programa de integridade: Não UF endereço: MA	R$ 7,0000 (unitário) R$ 1.050,0000 (total)	Fornecedor habilitado

Marca/Fabricante: própria
Modelo/versão: 2026
Valor proposta: R$ 8,0000 (unitário) R$ 1.200,0000 (total) Valor negociado: Não Realizado Quantidade ofertada: 150

53.619.055/0001-40 - J.D. R. DOS SANTOS LTDA Benefício Me/Epp: Sim Equidade de gênero: Nenhum Programa de integridade: Sim UF endereço: PA	R$ 7,0000 (unitário) R$ 1.050,0000 (total)	Fornecedor inabilitado

Marca/Fabricante: PROPRIA
Modelo/versão: DPEMA
Valor proposta: R$ 7,0000 (unitário) R$ 1.050,0000 (total) Valor negociado: Não Realizado Quantidade ofertada: 150

48.485.167/0001-16 - MALC IMPORTACAO E COMERCIO LTDA Benefício Me/Epp: Sim Equidade de gênero: Nenhum Programa de integridade: Não UF endereço: GO	R$ 8,0000 (unitário) R$ 1.200,0000 (total)	-

Marca/Fabricante: -
Modelo/versão: TR
Valor proposta: R$ 8,0000 (unitário) R$ 1.200,0000 (total) Valor negociado: Não Realizado Quantidade ofertada: 150

46.406.689/0001-50 - PRIME SOLUTION LTDA Benefício Me/Epp: Sim Equidade de gênero: Nenhum Programa de integridade: Sim UF endereço: MA	R$ 8,0000 (unitário) R$ 1.200,0000 (total)	Proposta desclassificada

Marca/Fabricante: x
Modelo/versão: x
Valor proposta: R$ 8,0000 (unitário) R$ 1.200,0000 (total) Valor negociado: Não Realizado Quantidade ofertada: 150

Termo de Julgamento / Ata da sessão (0381019) SEI 0001760.110000938.0.2026 / pg. 722

Fornecedor	Valor ofertado	Situação
59.939.303/0001-17 - SOUSA & MIRANDA COMERCIO E SERVICOS LTDA Benefício Me/Epp: Sim Equidade de gênero: Nenhum Programa de integridade: Não UF endereço: MA	R$ 6,9000 (unitário) R$ 1.035,0000 (total)	Proposta desclassificada

Marca/Fabricante: WD

Modelo/versão: Sacola de papel

Valor proposta: R$ 8,0000 (unitário) R$ 1.200,0000 (total) Valor negociado: Não Realizado Quantidade ofertada: 150

Lances do Item 37

Data/hora	Participante	Lance
27/05/2026 às 09:58:09	59.939.303/0001-17	R$ 6,9000
27/05/2026 às 09:58:40	11.195.694/0001-86	R$ 7,0000
27/05/2026 às 09:59:21	18.296.289/0001-01	R$ 7,0000
27/05/2026 às 10:01:23	19.567.468/0001-90	R$ 7,8000

Item 38 do Grupo G7 - Sacola

Sacola Material: Algodão Cru, Comprimento: 40CM, Largura: 36CM, Cor: 1/0, Material Alça: Algodão Trançado, Diâmetro Alça: 30MM, Características Adicionais: Conforme Modelo, Comprimento Da Alça: 60CM, Gramatura: 247G/M2

Quantidade:	500	Valor estimado:	R$ 13,9000 (unitário)
Unidade de fornecimento:	Unidade		R$ 6.950,0000 (total)
		Situação:	Aguardando adjudicação
Critério de julgamento:	Menor Preço		
Tratamento Diferenciado ME/EPP:	Exclusividade ME/EPP (inciso I, art. 48, LC 123/2006)		

Aceito e Habilitado por CPF ***.838.***-*8 - LILIAN RIBEIRO DE SANTANA GOULART para J R CUTRIM COMERCIO E SERVICO LTDA, CNPJ 11.195.694/0001-86, melhor lance: R$ 11,5000 (unitário) / R$ 5.750,0000 (total)

Propostas do Item 38

Benefício Me/Epp: Conforme Art. 3ª da Lei Complementar nª 123, de 14 de dezembro de 2006
Equidade de gênero: Conforme termos previsos na Lei nª 14.133/2021 e no Decreto nª 11.430/2023
Programa de integridade: Conforme termos previsos na Lei nª 14.133/2021 e no Decreto nª 12.304/2024

Fornecedor	Valor ofertado	Situação

Termo de Julgamento / Ata da sessão (0381019) SEI 0001760.110000938.0.2026 / pg. 723

Fornecedor	Valor ofertado	Situação
49.093.233/0001-75 - 49.093.233 KAREN MARIANNE OLIVEIRA PINTO PEREIRA Benefício Me/Epp: Sim Equidade de gênero: Ouro Programa de integridade: Sim UF endereço: MA	R$ 13,9000 (unitário) R$ 6.950,0000 (total)	-

Marca/Fabricante: Fabricação Própria

Modelo/versão: acola Material: Algodão Cru, Comprimento: 40CM, La

Valor proposta: R$ 13,9000 (unitário) R$ 6.950,0000 (total) Valor negociado: Não Realizado Quantidade ofertada: 500

56.636.562/0001-80 - 56.636.562 MARCIONE PEREIRA MONTEIRO DIAS Benefício Me/Epp: Sim Equidade de gênero: Ouro Programa de integridade: Sim UF endereço: MA	R$ 13,9000 (unitário) R$ 6.950,0000 (total)	-

Marca/Fabricante: mp

Modelo/versão: mp

Valor proposta: R$ 13,9000 (unitário) R$ 6.950,0000 (total) Valor negociado: Não Realizado Quantidade ofertada: 500

60.153.984/0001-72 - A G R SABINO LTDA Benefício Me/Epp: Sim Equidade de gênero: Nenhum Programa de integridade: Não UF endereço: MA	R$ 13,8000 (unitário) R$ 6.900,0000 (total)	-

Marca/Fabricante: Conforme TR

Modelo/versão: Conforme TR

Valor proposta: R$ 13,8000 (unitário) R$ 6.900,0000 (total) Valor negociado: Não Realizado Quantidade ofertada: 500

24.430.817/0001-68 - A2 COMPANY LTDA Benefício Me/Epp: Sim Equidade de gênero: Bronze Programa de integridade: Sim UF endereço: MA	R$ 13,5000 (unitário) R$ 6.750,0000 (total)	-

Marca/Fabricante: SMD

Modelo/versão: SMD

Valor proposta: R$ 13,5000 (unitário) R$ 6.750,0000 (total) Valor negociado: Não Realizado Quantidade ofertada: 500

19.567.468/0001-90 - AVANCA COMERCIO E SERVICOS GRAFICOS LTDA Benefício Me/Epp: Sim Equidade de gênero: Ouro Programa de integridade: Sim UF endereço: MA	R$ 13,0000 (unitário) R$ 6.500,0000 (total)	-

Marca/Fabricante: avanca

Modelo/versão: Sacola

Valor proposta: R$ 13,9000 (unitário) R$ 6.950,0000 (total) Valor negociado: Não Realizado Quantidade ofertada: 500

Termo de Julgamento / Ata da sessão (0381019) SEI 0001760.110000938.0.2026 / pg. 724

Fornecedor	Valor ofertado	Situação
18.296.289/0001-01 - D. F. A. BESERRA LTDA Benefício Me/Epp: Sim Equidade de gênero: Nenhum Programa de integridade: Não UF endereço: MA	R$ 13,0000 (unitário) R$ 6.500,0000 (total)	-

Marca/Fabricante: PROPRIA
Modelo/versão: PROPRIO
Valor proposta: R$ 13,9000 (unitário) R$ 6.950,0000 (total) Valor negociado: Não Realizado Quantidade ofertada: 500

41.258.385/0001-79 - EDITORA E GRAFICA IMPRIME LTDA Benefício Me/Epp: Sim Equidade de gênero: Prata Programa de integridade: Sim UF endereço: PI	R$ 13,9000 (unitário) R$ 6.950,0000 (total)	-

Marca/Fabricante: PROPRIA
Modelo/versão: PROPRIO
Valor proposta: R$ 13,9000 (unitário) R$ 6.950,0000 (total) Valor negociado: Não Realizado Quantidade ofertada: 500

02.745.281/0001-37 - F M B BRINDES & SERVICOS LTDA Benefício Me/Epp: Sim Equidade de gênero: Ouro Programa de integridade: Sim UF endereço: CE	R$ 13,9000 (unitário) R$ 6.950,0000 (total)	-

Marca/Fabricante: propria / Juartes
Modelo/versão: Sacola Algodão Cru; 40CM,x36CM; Alça: 30Mx 60CM
Valor proposta: R$ 13,9000 (unitário) R$ 6.950,0000 (total) Valor negociado: Não Realizado Quantidade ofertada: 500

06.025.573/0001-56 - FORT COM GRAFICA E EDITORA LTDA Benefício Me/Epp: Sim Equidade de gênero: Ouro Programa de integridade: Sim UF endereço: MA	R$ 13,9000 (unitário) R$ 6.950,0000 (total)	-

Marca/Fabricante: PROPRIA
Modelo/versão: CONTRATANTE
Valor proposta: R$ 13,9000 (unitário) R$ 6.950,0000 (total) Valor negociado: Não Realizado Quantidade ofertada: 500

46.161.419/0001-26 - GREEN MULTI COMERCIAL E SERVICOS LTDA Benefício Me/Epp: Sim Equidade de gênero: Ouro Programa de integridade: Sim UF endereço: DF	R$ 20,0000 (unitário) R$ 10.000,0000 (total)	-

Marca/Fabricante: GreenComercial
Modelo/versão: Padrão
Valor proposta: R$ 20,0000 (unitário) R$ 10.000,0000 (total) Valor negociado: Não Realizado Quantidade ofertada: 500

Termo de Julgamento / Ata da sessão (0381019) SEI 0001760.110000938.0.2026 / pg. 725

Fornecedor	Valor ofertado	Situação
58.600.411/0001-06 - GUERRA COMERCIO E SERVICOS LTDA Benefício Me/Epp: Sim Equidade de gênero: Nenhum Programa de integridade: Não UF endereço: MG	R$ 12,5000 (unitário) R$ 6.250,0000 (total)	-

Marca/Fabricante: GUERRA
Modelo/versão: GUERRA
Valor proposta: R$ 12,5000 (unitário) R$ 6.250,0000 (total) Valor negociado: Não Realizado Quantidade ofertada: 500

11.195.694/0001-86 - J R CUTRIM COMERCIO E SERVICO LTDA Benefício Me/Epp: Sim Equidade de gênero: Nenhum Programa de integridade: Não UF endereço: MA	R$ 11,5000 (unitário) R$ 5.750,0000 (total)	Fornecedor habilitado

Marca/Fabricante: própria
Modelo/versão: 2026
Valor proposta: R$ 13,9000 (unitário) R$ 6.950,0000 (total) Valor negociado: Não Realizado Quantidade ofertada: 500

53.619.055/0001-40 - J.D. R. DOS SANTOS LTDA Benefício Me/Epp: Sim Equidade de gênero: Nenhum Programa de integridade: Sim UF endereço: PA	R$ 8,9000 (unitário) R$ 4.450,0000 (total)	Fornecedor inabilitado

Marca/Fabricante: PROPRIA
Modelo/versão: DPEMA
Valor proposta: R$ 8,9000 (unitário) R$ 4.450,0000 (total) Valor negociado: Não Realizado Quantidade ofertada: 500

48.485.167/0001-16 - MALC IMPORTACAO E COMERCIO LTDA Benefício Me/Epp: Sim Equidade de gênero: Nenhum Programa de integridade: Não UF endereço: GO	R$ 13,9000 (unitário) R$ 6.950,0000 (total)	-

Marca/Fabricante: -
Modelo/versão: TR
Valor proposta: R$ 13,9000 (unitário) R$ 6.950,0000 (total) Valor negociado: Não Realizado Quantidade ofertada: 500

46.406.689/0001-50 - PRIME SOLUTION LTDA Benefício Me/Epp: Sim Equidade de gênero: Nenhum Programa de integridade: Sim UF endereço: MA	R$ 13,0000 (unitário) R$ 6.500,0000 (total)	Proposta desclassificada

Marca/Fabricante: x
Modelo/versão: x
Valor proposta: R$ 13,0000 (unitário) R$ 6.500,0000 (total) Valor negociado: Não Realizado Quantidade ofertada: 500

Termo de Julgamento / Ata da sessão (0381019) SEI 0001760.110000938.0.2026 / pg. 726

Fornecedor	Valor ofertado	Situação
59.939.303/0001-17 - SOUSA & MIRANDA COMERCIO E SERVICOS LTDA Benefício Me/Epp: Sim Equidade de gênero: Nenhum Programa de integridade: Não UF endereço: MA	R$ 8,8000 (unitário) R$ 4.400,0000 (total)	Proposta desclassificada

Marca/Fabricante: WD

Modelo/versão: Sacolas Ecobag

Valor proposta: R$ 13,0000 (unitário) R$ 6.500,0000 (total) Valor negociado: Não Realizado Quantidade ofertada: 500

Lances do Item 38

Data/hora	Participante	Lance
27/05/2026 às 09:58:22	59.939.303/0001-17	R$ 8,8000
27/05/2026 às 09:58:50	11.195.694/0001-86	R$ 11,5000
27/05/2026 às 09:59:29	18.296.289/0001-01	R$ 13,0000
27/05/2026 às 10:01:29	19.567.468/0001-90	R$ 13,0000

Item 39 do Grupo G7 - Caneta esferográfica

Caneta Esferográfica Material: Bambú, Material Ponta: Plástico Com Esfera De Tungstênio, Cor Tinta: Azul, Características Adicionais: Clipe Plástico, Personalizada Conforme Modelo

Quantidade:	5000	Valor estimado:	R$ 2,8500 (unitário)
Unidade de fornecimento:	Unidade		R$ 14.250,0000 (total)
		Situação:	Aguardando adjudicação
Critério de julgamento:	Menor Preço		
Tratamento Diferenciado ME/EPP:	Exclusividade ME/EPP (inciso I, art. 48, LC 123/2006)		

Aceito e Habilitado por CPF ***.838.***-*8 - LILIAN RIBEIRO DE SANTANA GOULART para J R CUTRIM COMERCIO E SERVICO LTDA, CNPJ 11.195.694/0001-86, melhor lance: R$ 2,5000 (unitário) / R$ 12.500,0000 (total)

Propostas do Item 39

Benefício Me/Epp: Conforme Art. 3ª da Lei Complementar nª 123, de 14 de dezembro de 2006
Equidade de gênero: Conforme termos previsos na Lei nª 14.133/2021 e no Decreto nª 11.430/2023
Programa de integridade: Conforme termos previsos na Lei nª 14.133/2021 e no Decreto nª 12.304/2024

Fornecedor	Valor ofertado	Situação

Termo de Julgamento / Ata da sessão (0381019) SEI 0001760.110000938.0.2026 / pg. 727

Fornecedor	Valor ofertado	Situação
49.093.233/0001-75 - 49.093.233 KAREN MARIANNE OLIVEIRA PINTO PEREIRA Benefício Me/Epp: Sim Equidade de gênero: Ouro Programa de integridade: Sim UF endereço: MA	R$ 2,8500 (unitário) R$ 14.250,0000 (total)	-

Marca/Fabricante: LA COMERCIAL

Modelo/versão: Caneta Esferográfica Material: Bambú, Material Pon

Valor proposta: R$ 2,8500 (unitário) R$ 14.250,0000 (total) Valor negociado: Não Realizado Quantidade ofertada: 5000

56.636.562/0001-80 - 56.636.562 MARCIONE PEREIRA MONTEIRO DIAS Benefício Me/Epp: Sim Equidade de gênero: Ouro Programa de integridade: Sim UF endereço: MA	R$ 2,8500 (unitário) R$ 14.250,0000 (total)	-

Marca/Fabricante: mp

Modelo/versão: mp

Valor proposta: R$ 2,8500 (unitário) R$ 14.250,0000 (total) Valor negociado: Não Realizado Quantidade ofertada: 5000

60.153.984/0001-72 - A G R SABINO LTDA Benefício Me/Epp: Sim Equidade de gênero: Nenhum Programa de integridade: Não UF endereço: MA	R$ 2,8500 (unitário) R$ 14.250,0000 (total)	-

Marca/Fabricante: Bic

Modelo/versão: Bic

Valor proposta: R$ 2,8500 (unitário) R$ 14.250,0000 (total) Valor negociado: Não Realizado Quantidade ofertada: 5000

24.430.817/0001-68 - A2 COMPANY LTDA Benefício Me/Epp: Sim Equidade de gênero: Bronze Programa de integridade: Sim UF endereço: MA	R$ 2,8000 (unitário) R$ 14.000,0000 (total)	-

Marca/Fabricante: SMD

Modelo/versão: SMD

Valor proposta: R$ 2,8000 (unitário) R$ 14.000,0000 (total) Valor negociado: Não Realizado Quantidade ofertada: 5000

19.567.468/0001-90 - AVANCA COMERCIO E SERVICOS GRAFICOS LTDA Benefício Me/Epp: Sim Equidade de gênero: Ouro Programa de integridade: Sim UF endereço: MA	R$ 2,8000 (unitário) R$ 14.000,0000 (total)	-

Marca/Fabricante: avanca

Modelo/versão: Caneta esferográfica

Valor proposta: R$ 2,8500 (unitário) R$ 14.250,0000 (total) Valor negociado: Não Realizado Quantidade ofertada: 5000

Termo de Julgamento / Ata da sessão (0381019) SEI 0001760.110000938.0.2026 / pg. 728

Fornecedor	Valor ofertado	Situação
18.296.289/0001-01 - D. F. A. BESERRA LTDA Benefício Me/Epp: Sim Equidade de gênero: Nenhum Programa de integridade: Não UF endereço: MA	R$ 2,5000 (unitário) R$ 12.500,0000 (total)	-

Marca/Fabricante: PROPRIA
Modelo/versão: PROPRIO
Valor proposta: R$ 2,8500 (unitário) R$ 14.250,0000 (total) Valor negociado: Não Realizado Quantidade ofertada: 5000

41.258.385/0001-79 - EDITORA E GRAFICA IMPRIME LTDA Benefício Me/Epp: Sim Equidade de gênero: Prata Programa de integridade: Sim UF endereço: PI	R$ 2,8500 (unitário) R$ 14.250,0000 (total)	-

Marca/Fabricante: PROPRIA
Modelo/versão: PROPRIO
Valor proposta: R$ 2,8500 (unitário) R$ 14.250,0000 (total) Valor negociado: Não Realizado Quantidade ofertada: 5000

02.745.281/0001-37 - F M B BRINDES & SERVICOS LTDA Benefício Me/Epp: Sim Equidade de gênero: Ouro Programa de integridade: Sim UF endereço: CE	R$ 2,8500 (unitário) R$ 14.250,0000 (total)	-

Marca/Fabricante: Propria / Juartes
Modelo/versão: Caneta Esferográfica Bambú; Ponta: Plástico Clipe
Valor proposta: R$ 2,8500 (unitário) R$ 14.250,0000 (total) Valor negociado: Não Realizado Quantidade ofertada: 5000

06.025.573/0001-56 - FORT COM GRAFICA E EDITORA LTDA Benefício Me/Epp: Sim Equidade de gênero: Ouro Programa de integridade: Sim UF endereço: MA	R$ 2,8500 (unitário) R$ 14.250,0000 (total)	-

Marca/Fabricante: PROPRIA
Modelo/versão: CONTRATANTE
Valor proposta: R$ 2,8500 (unitário) R$ 14.250,0000 (total) Valor negociado: Não Realizado Quantidade ofertada: 5000

46.161.419/0001-26 - GREEN MULTI COMERCIAL E SERVICOS LTDA Benefício Me/Epp: Sim Equidade de gênero: Ouro Programa de integridade: Sim UF endereço: DF	R$ 3,5000 (unitário) R$ 17.500,0000 (total)	-

Marca/Fabricante: GreenComercial
Modelo/versão: Padrão
Valor proposta: R$ 3,5000 (unitário) R$ 17.500,0000 (total) Valor negociado: Não Realizado Quantidade ofertada: 5000

Termo de Julgamento / Ata da sessão (0381019) SEI 0001760.110000938.0.2026 / pg. 729

Fornecedor	Valor ofertado	Situação
58.600.411/0001-06 - GUERRA COMERCIO E SERVICOS LTDA Benefício Me/Epp: Sim Equidade de gênero: Nenhum Programa de integridade: Não UF endereço: MG	R$ 2,5600 (unitário) R$ 12.800,0000 (total)	-

Marca/Fabricante: GUERRA
Modelo/versão: GUERRA
Valor proposta: R$ 2,5600 (unitário) R$ 12.800,0000 (total) Valor negociado: Não Realizado Quantidade ofertada: 5000

11.195.694/0001-86 - J R CUTRIM COMERCIO E SERVICO LTDA Benefício Me/Epp: Sim Equidade de gênero: Nenhum Programa de integridade: Não UF endereço: MA	R$ 2,5000 (unitário) R$ 12.500,0000 (total)	Fornecedor habilitado

Marca/Fabricante: própria
Modelo/versão: 2026
Valor proposta: R$ 2,8500 (unitário) R$ 14.250,0000 (total) Valor negociado: Não Realizado Quantidade ofertada: 5000

53.619.055/0001-40 - J.D. R. DOS SANTOS LTDA Benefício Me/Epp: Sim Equidade de gênero: Nenhum Programa de integridade: Sim UF endereço: PA	R$ 2,5000 (unitário) R$ 12.500,0000 (total)	Fornecedor inabilitado

Marca/Fabricante: PROPRIA
Modelo/versão: DPEMA
Valor proposta: R$ 2,5000 (unitário) R$ 12.500,0000 (total) Valor negociado: Não Realizado Quantidade ofertada: 5000

48.485.167/0001-16 - MALC IMPORTACAO E COMERCIO LTDA Benefício Me/Epp: Sim Equidade de gênero: Nenhum Programa de integridade: Não UF endereço: GO	R$ 2,8500 (unitário) R$ 14.250,0000 (total)	-

Marca/Fabricante: -
Modelo/versão: TR
Valor proposta: R$ 2,8500 (unitário) R$ 14.250,0000 (total) Valor negociado: Não Realizado Quantidade ofertada: 5000

46.406.689/0001-50 - PRIME SOLUTION LTDA Benefício Me/Epp: Sim Equidade de gênero: Nenhum Programa de integridade: Sim UF endereço: MA	R$ 2,8500 (unitário) R$ 14.250,0000 (total)	Proposta desclassificada

Marca/Fabricante: x
Modelo/versão: x
Valor proposta: R$ 2,8500 (unitário) R$ 14.250,0000 (total) Valor negociado: Não Realizado Quantidade ofertada: 5000

Termo de Julgamento / Ata da sessão (0381019) SEI 0001760.110000938.0.2026 / pg. 730

Fornecedor	Valor ofertado	Situação
59.939.303/0001-17 - SOUSA & MIRANDA COMERCIO E SERVICOS LTDA Benefício Me/Epp: Sim Equidade de gênero: Nenhum Programa de integridade: Não UF endereço: MA	R$ 2,4000 (unitário) R$ 12.000,0000 (total)	Proposta desclassificada

Marca/Fabricante: WD

Modelo/versão: Caneta ecológica

Valor proposta: R$ 2,8000 (unitário) R$ 14.000,0000 (total) Valor negociado: Não Realizado Quantidade ofertada: 5000

Lances do Item 39

Data/hora	Participante	Lance
27/05/2026 às 09:58:29	59.939.303/0001-17	R$ 2,4000
27/05/2026 às 09:59:01	11.195.694/0001-86	R$ 2,5000
27/05/2026 às 09:59:39	18.296.289/0001-01	R$ 2,5000
27/05/2026 às 10:01:40	19.567.468/0001-90	R$ 2,8000

Item 40 do Grupo G7 - Cartão identificação

Cartão Identificação Material: Cartão Em Pvc Branco, Comprimento: 540MM, Largura: 865MM, Aplicação: Confecção Crachás

Quantidade:	1000	Valor estimado:	R$ 13,0000 (unitário)
Unidade de fornecimento:	Unidade		R$ 13.000,0000 (total)
		Situação:	Aguardando adjudicação
Critério de julgamento:	Menor Preço		
Tratamento Diferenciado ME/EPP:	Exclusividade ME/EPP (inciso I, art. 48, LC 123/2006)		

Aceito e Habilitado por CPF ***.838.***-*8 - LILIAN RIBEIRO DE SANTANA GOULART para J R CUTRIM COMERCIO E SERVICO LTDA, CNPJ 11.195.694/0001-86, melhor lance: R$ 11,5000 (unitário) / R$ 11.500,0000 (total)

Propostas do Item 40

Benefício Me/Epp: Conforme Art. 3ª da Lei Complementar nª 123, de 14 de dezembro de 2006
Equidade de gênero: Conforme termos previsos na Lei nª 14.133/2021 e no Decreto nª 11.430/2023
Programa de integridade: Conforme termos previsos na Lei nª 14.133/2021 e no Decreto nª 12.304/2024

Fornecedor	Valor ofertado	Situação

Termo de Julgamento / Ata da sessão (0381019) SEI 0001760.110000938.0.2026 / pg. 731

Fornecedor	Valor ofertado	Situação
49.093.233/0001-75 - 49.093.233 KAREN MARIANNE OLIVEIRA PINTO PEREIRA Benefício Me/Epp: Sim Equidade de gênero: Ouro Programa de integridade: Sim UF endereço: MA	R$ 13,0000 (unitário) R$ 13.000,0000 (total)	-

Marca/Fabricante: Fabricação Própria

Modelo/versão: Cartão Identificação Material: Cartão Em Pvc Branc

Valor proposta: R$ 13,0000 (unitário) R$ 13.000,0000 (total) Valor negociado: Não Realizado Quantidade ofertada: 1000

56.636.562/0001-80 - 56.636.562 MARCIONE PEREIRA MONTEIRO DIAS Benefício Me/Epp: Sim Equidade de gênero: Ouro Programa de integridade: Sim UF endereço: MA	R$ 13,0000 (unitário) R$ 13.000,0000 (total)	-

Marca/Fabricante: mp

Modelo/versão: mp

Valor proposta: R$ 13,0000 (unitário) R$ 13.000,0000 (total) Valor negociado: Não Realizado Quantidade ofertada: 1000

60.153.984/0001-72 - A G R SABINO LTDA Benefício Me/Epp: Sim Equidade de gênero: Nenhum Programa de integridade: Não UF endereço: MA	R$ 13,0000 (unitário) R$ 13.000,0000 (total)	-

Marca/Fabricante: Conforme TR

Modelo/versão: Conforme TR

Valor proposta: R$ 13,0000 (unitário) R$ 13.000,0000 (total) Valor negociado: Não Realizado Quantidade ofertada: 1000

24.430.817/0001-68 - A2 COMPANY LTDA Benefício Me/Epp: Sim Equidade de gênero: Bronze Programa de integridade: Sim UF endereço: MA	R$ 12,9000 (unitário) R$ 12.900,0000 (total)	-

Marca/Fabricante: SMD

Modelo/versão: SMD

Valor proposta: R$ 12,9000 (unitário) R$ 12.900,0000 (total) Valor negociado: Não Realizado Quantidade ofertada: 1000

19.567.468/0001-90 - AVANCA COMERCIO E SERVICOS GRAFICOS LTDA Benefício Me/Epp: Sim Equidade de gênero: Ouro Programa de integridade: Sim UF endereço: MA	R$ 12,5000 (unitário) R$ 12.500,0000 (total)	-

Marca/Fabricante: avanca

Modelo/versão: Cartão identificação

Valor proposta: R$ 13,0000 (unitário) R$ 13.000,0000 (total) Valor negociado: Não Realizado Quantidade ofertada: 1000

Termo de Julgamento / Ata da sessão (0381019) SEI 0001760.110000938.0.2026 / pg. 732

Fornecedor	Valor ofertado	Situação
18.296.289/0001-01 - D. F. A. BESERRA LTDA Benefício Me/Epp: Sim Equidade de gênero: Nenhum Programa de integridade: Não UF endereço: MA	R$ 12,5000 (unitário) R$ 12.500,0000 (total)	-

Marca/Fabricante: PROPRIA
Modelo/versão: PROPRIO
Valor proposta: R$ 13,0000 (unitário) R$ 13.000,0000 (total) Valor negociado: Não Realizado Quantidade ofertada: 1000

41.258.385/0001-79 - EDITORA E GRAFICA IMPRIME LTDA Benefício Me/Epp: Sim Equidade de gênero: Prata Programa de integridade: Sim UF endereço: PI	R$ 13,0000 (unitário) R$ 13.000,0000 (total)	-

Marca/Fabricante: PROPRIA
Modelo/versão: PROPRIO
Valor proposta: R$ 13,0000 (unitário) R$ 13.000,0000 (total) Valor negociado: Não Realizado Quantidade ofertada: 1000

02.745.281/0001-37 - F M B BRINDES & SERVICOS LTDA Benefício Me/Epp: Sim Equidade de gênero: Ouro Programa de integridade: Sim UF endereço: CE	R$ 13,0000 (unitário) R$ 13.000,0000 (total)	-

Marca/Fabricante: Propria / Juartes
Modelo/versão: Cartão Em Pvc Comprimento: 540MM, Largura: 865MM
Valor proposta: R$ 13,0000 (unitário) R$ 13.000,0000 (total) Valor negociado: Não Realizado Quantidade ofertada: 1000

06.025.573/0001-56 - FORT COM GRAFICA E EDITORA LTDA Benefício Me/Epp: Sim Equidade de gênero: Ouro Programa de integridade: Sim UF endereço: MA	R$ 13,0000 (unitário) R$ 13.000,0000 (total)	-

Marca/Fabricante: PROPRIA
Modelo/versão: CONTRATANTE
Valor proposta: R$ 13,0000 (unitário) R$ 13.000,0000 (total) Valor negociado: Não Realizado Quantidade ofertada: 1000

46.161.419/0001-26 - GREEN MULTI COMERCIAL E SERVICOS LTDA Benefício Me/Epp: Sim Equidade de gênero: Ouro Programa de integridade: Sim UF endereço: DF	R$ 18,0000 (unitário) R$ 18.000,0000 (total)	-

Marca/Fabricante: GreenComercial
Modelo/versão: Padrão
Valor proposta: R$ 18,0000 (unitário) R$ 18.000,0000 (total) Valor negociado: Não Realizado Quantidade ofertada: 1000

Termo de Julgamento / Ata da sessão (0381019) SEI 0001760.110000938.0.2026 / pg. 733

Fornecedor	Valor ofertado	Situação
58.600.411/0001-06 - GUERRA COMERCIO E SERVICOS LTDA Benefício Me/Epp: Sim Equidade de gênero: Nenhum Programa de integridade: Não UF endereço: MG	R$ 11,7000 (unitário) R$ 11.700,0000 (total)	-

Marca/Fabricante: GUERRA
Modelo/versão: GUERRA
Valor proposta: R$ 11,7000 (unitário) R$ 11.700,0000 (total) Valor negociado: Não Realizado Quantidade ofertada: 1000

11.195.694/0001-86 - J R CUTRIM COMERCIO E SERVICO LTDA Benefício Me/Epp: Sim Equidade de gênero: Nenhum Programa de integridade: Não UF endereço: MA	R$ 11,5000 (unitário) R$ 11.500,0000 (total)	Fornecedor habilitado

Marca/Fabricante: própria
Modelo/versão: 2026
Valor proposta: R$ 13,0000 (unitário) R$ 13.000,0000 (total) Valor negociado: Não Realizado Quantidade ofertada: 1000

53.619.055/0001-40 - J.D. R. DOS SANTOS LTDA Benefício Me/Epp: Sim Equidade de gênero: Nenhum Programa de integridade: Sim UF endereço: PA	R$ 10,0000 (unitário) R$ 10.000,0000 (total)	Fornecedor inabilitado

Marca/Fabricante: PROPRIA
Modelo/versão: DPEMA
Valor proposta: R$ 10,0000 (unitário) R$ 10.000,0000 (total) Valor negociado: Não Realizado Quantidade ofertada: 1000

48.485.167/0001-16 - MALC IMPORTACAO E COMERCIO LTDA Benefício Me/Epp: Sim Equidade de gênero: Nenhum Programa de integridade: Não UF endereço: GO	R$ 13,0000 (unitário) R$ 13.000,0000 (total)	-

Marca/Fabricante: -
Modelo/versão: TR
Valor proposta: R$ 13,0000 (unitário) R$ 13.000,0000 (total) Valor negociado: Não Realizado Quantidade ofertada: 1000

46.406.689/0001-50 - PRIME SOLUTION LTDA Benefício Me/Epp: Sim Equidade de gênero: Nenhum Programa de integridade: Sim UF endereço: MA	R$ 13,0000 (unitário) R$ 13.000,0000 (total)	Proposta desclassificada

Marca/Fabricante: x
Modelo/versão: x
Valor proposta: R$ 13,0000 (unitário) R$ 13.000,0000 (total) Valor negociado: Não Realizado Quantidade ofertada: 1000

Termo de Julgamento / Ata da sessão (0381019) SEI 0001760.110000938.0.2026 / pg. 734

Fornecedor	Valor ofertado	Situação
59.939.303/0001-17 - SOUSA & MIRANDA COMERCIO E SERVICOS LTDA Benefício Me/Epp: Sim Equidade de gênero: Nenhum Programa de integridade: Não UF endereço: MA	R$ 9,8000 (unitário) R$ 9.800,0000 (total)	Proposta desclassificada

Marca/Fabricante: WD

Modelo/versão: Crachás funcionais

Valor proposta: R$ 13,0000 (unitário) R$ 13.000,0000 (total) Valor negociado: Não Realizado Quantidade ofertada: 1000

Lances do Item 40

Data/hora	Participante	Lance
27/05/2026 às 09:58:37	59.939.303/0001-17	R$ 9,8000
27/05/2026 às 09:59:15	11.195.694/0001-86	R$ 11,5000
27/05/2026 às 09:59:51	18.296.289/0001-01	R$ 12,5000
27/05/2026 às 10:01:57	19.567.468/0001-90	R$ 12,5000

Item 41 do Grupo G7 - Cordão Arremate

Cordão Arremate Material: Poliéster, Cor: Variada, Aplicação: Crachá, Características Adicionais: Conforme Modelo, Acabamento: Metais Niquelados, Prendedor Jacaré, Comprimento: 80CM, Largura: 15MM

Quantidade:	1000	Valor estimado:	R$ 4,4500 (unitário)
Unidade de fornecimento:	Unidade		R$ 4.450,0000 (total)
		Situação:	Aguardando adjudicação
Critério de julgamento:	Menor Preço		
Tratamento Diferenciado ME/EPP:	Exclusividade ME/EPP (inciso I, art. 48, LC 123/2006)		

Aceito e Habilitado por CPF ***.838.***-*8 - LILIAN RIBEIRO DE SANTANA GOULART para J R CUTRIM COMERCIO E SERVICO LTDA, CNPJ 11.195.694/0001-86, melhor lance: R$ 4,0000 (unitário) / R$ 4.000,0000 (total)

Propostas do Item 41

Benefício Me/Epp: Conforme Art. 3ª da Lei Complementar nª 123, de 14 de dezembro de 2006
Equidade de gênero: Conforme termos previsos na Lei nª 14.133/2021 e no Decreto nª 11.430/2023
Programa de integridade: Conforme termos previsos na Lei nª 14.133/2021 e no Decreto nª 12.304/2024

Fornecedor	Valor ofertado	Situação

Termo de Julgamento / Ata da sessão (0381019) SEI 0001760.110000938.0.2026 / pg. 735

Fornecedor	Valor ofertado	Situação
49.093.233/0001-75 - 49.093.233 KAREN MARIANNE OLIVEIRA PINTO PEREIRA Benefício Me/Epp: Sim Equidade de gênero: Ouro Programa de integridade: Sim UF endereço: MA	R$ 4,4500 (unitário) R$ 4.450,0000 (total)	-

Marca/Fabricante: Fabricação Própria

Modelo/versão: Cordão Arremate Material: Poliéster, Cor: Variada,

Valor proposta: R$ 4,4500 (unitário) R$ 4.450,0000 (total) Valor negociado: Não Realizado Quantidade ofertada: 1000

56.636.562/0001-80 - 56.636.562 MARCIONE PEREIRA MONTEIRO DIAS Benefício Me/Epp: Sim Equidade de gênero: Ouro Programa de integridade: Sim UF endereço: MA	R$ 4,4500 (unitário) R$ 4.450,0000 (total)	-

Marca/Fabricante: mp

Modelo/versão: mp

Valor proposta: R$ 4,4500 (unitário) R$ 4.450,0000 (total) Valor negociado: Não Realizado Quantidade ofertada: 1000

60.153.984/0001-72 - A G R SABINO LTDA Benefício Me/Epp: Sim Equidade de gênero: Nenhum Programa de integridade: Não UF endereço: MA	R$ 4,4500 (unitário) R$ 4.450,0000 (total)	-

Marca/Fabricante: Conforme TR

Modelo/versão: Conforme TR

Valor proposta: R$ 4,4500 (unitário) R$ 4.450,0000 (total) Valor negociado: Não Realizado Quantidade ofertada: 1000

24.430.817/0001-68 - A2 COMPANY LTDA Benefício Me/Epp: Sim Equidade de gênero: Bronze Programa de integridade: Sim UF endereço: MA	R$ 4,4000 (unitário) R$ 4.400,0000 (total)	-

Marca/Fabricante: SMD

Modelo/versão: SMD

Valor proposta: R$ 4,4000 (unitário) R$ 4.400,0000 (total) Valor negociado: Não Realizado Quantidade ofertada: 1000

19.567.468/0001-90 - AVANCA COMERCIO E SERVICOS GRAFICOS LTDA Benefício Me/Epp: Sim Equidade de gênero: Ouro Programa de integridade: Sim UF endereço: MA	R$ 4,2000 (unitário) R$ 4.200,0000 (total)	-

Marca/Fabricante: avanca

Modelo/versão: Cordão Arremate

Valor proposta: R$ 4,4500 (unitário) R$ 4.450,0000 (total) Valor negociado: Não Realizado Quantidade ofertada: 1000

Termo de Julgamento / Ata da sessão (0381019) SEI 0001760.110000938.0.2026 / pg. 736

Fornecedor	Valor ofertado	Situação
18.296.289/0001-01 - D. F. A. BESERRA LTDA Benefício Me/Epp: Sim Equidade de gênero: Nenhum Programa de integridade: Não UF endereço: MA	R$ 4,4000 (unitário) R$ 4.400,0000 (total)	-

Marca/Fabricante: PROPRIA
Modelo/versão: PROPRIO
Valor proposta: R$ 4,4500 (unitário) R$ 4.450,0000 (total) Valor negociado: Não Realizado Quantidade ofertada: 1000

41.258.385/0001-79 - EDITORA E GRAFICA IMPRIME LTDA Benefício Me/Epp: Sim Equidade de gênero: Prata Programa de integridade: Sim UF endereço: PI	R$ 4,4500 (unitário) R$ 4.450,0000 (total)	-

Marca/Fabricante: PROPRIA
Modelo/versão: PROPRIO
Valor proposta: R$ 4,4500 (unitário) R$ 4.450,0000 (total) Valor negociado: Não Realizado Quantidade ofertada: 1000

02.745.281/0001-37 - F M B BRINDES & SERVICOS LTDA Benefício Me/Epp: Sim Equidade de gênero: Ouro Programa de integridade: Sim UF endereço: CE	R$ 4,4500 (unitário) R$ 4.450,0000 (total)	-

Marca/Fabricante: Propria / Juartes
Modelo/versão: Cordão Poliéste Crachá / Jacaré, C 80C x 15MM
Valor proposta: R$ 4,4500 (unitário) R$ 4.450,0000 (total) Valor negociado: Não Realizado Quantidade ofertada: 1000

06.025.573/0001-56 - FORT COM GRAFICA E EDITORA LTDA Benefício Me/Epp: Sim Equidade de gênero: Ouro Programa de integridade: Sim UF endereço: MA	R$ 4,4500 (unitário) R$ 4.450,0000 (total)	-

Marca/Fabricante: PROPRIA
Modelo/versão: contratante
Valor proposta: R$ 4,4500 (unitário) R$ 4.450,0000 (total) Valor negociado: Não Realizado Quantidade ofertada: 1000

46.161.419/0001-26 - GREEN MULTI COMERCIAL E SERVICOS LTDA Benefício Me/Epp: Sim Equidade de gênero: Ouro Programa de integridade: Sim UF endereço: DF	R$ 6,0000 (unitário) R$ 6.000,0000 (total)	-

Marca/Fabricante: GreenComercial
Modelo/versão: Padrão
Valor proposta: R$ 6,0000 (unitário) R$ 6.000,0000 (total) Valor negociado: Não Realizado Quantidade ofertada: 1000

Termo de Julgamento / Ata da sessão (0381019) SEI 0001760.110000938.0.2026 / pg. 737

Fornecedor	Valor ofertado	Situação
58.600.411/0001-06 - GUERRA COMERCIO E SERVICOS LTDA Benefício Me/Epp: Sim Equidade de gênero: Nenhum Programa de integridade: Não UF endereço: MG	R$ 4,0000 (unitário) R$ 4.000,0000 (total)	-

Marca/Fabricante: GUERRA
Modelo/versão: GUERRA
Valor proposta: R$ 4,0000 (unitário) R$ 4.000,0000 (total) Valor negociado: Não Realizado Quantidade ofertada: 1000

11.195.694/0001-86 - J R CUTRIM COMERCIO E SERVICO LTDA Benefício Me/Epp: Sim Equidade de gênero: Nenhum Programa de integridade: Não UF endereço: MA	R$ 4,0000 (unitário) R$ 4.000,0000 (total)	Fornecedor habilitado

Marca/Fabricante: própria
Modelo/versão: 2026
Valor proposta: R$ 4,4500 (unitário) R$ 4.450,0000 (total) Valor negociado: Não Realizado Quantidade ofertada: 1000

53.619.055/0001-40 - J.D. R. DOS SANTOS LTDA Benefício Me/Epp: Sim Equidade de gênero: Nenhum Programa de integridade: Sim UF endereço: PA	R$ 3,0000 (unitário) R$ 3.000,0000 (total)	Fornecedor inabilitado

Marca/Fabricante: PROPRIA
Modelo/versão: DPEMA
Valor proposta: R$ 3,0000 (unitário) R$ 3.000,0000 (total) Valor negociado: Não Realizado Quantidade ofertada: 1000

48.485.167/0001-16 - MALC IMPORTACAO E COMERCIO LTDA Benefício Me/Epp: Sim Equidade de gênero: Nenhum Programa de integridade: Não UF endereço: GO	R$ 4,4500 (unitário) R$ 4.450,0000 (total)	-

Marca/Fabricante: -
Modelo/versão: TR
Valor proposta: R$ 4,4500 (unitário) R$ 4.450,0000 (total) Valor negociado: Não Realizado Quantidade ofertada: 1000

46.406.689/0001-50 - PRIME SOLUTION LTDA Benefício Me/Epp: Sim Equidade de gênero: Nenhum Programa de integridade: Sim UF endereço: MA	R$ 4,4500 (unitário) R$ 4.450,0000 (total)	Proposta desclassificada

Marca/Fabricante: x
Modelo/versão: x
Valor proposta: R$ 4,4500 (unitário) R$ 4.450,0000 (total) Valor negociado: Não Realizado Quantidade ofertada: 1000

Termo de Julgamento / Ata da sessão (0381019) SEI 0001760.110000938.0.2026 / pg. 738

Fornecedor	Valor ofertado	Situação
59.939.303/0001-17 - SOUSA & MIRANDA COMERCIO E SERVICOS LTDA Benefício Me/Epp: Sim Equidade de gênero: Nenhum Programa de integridade: Não UF endereço: MA	R$ 2,8000 (unitário) R$ 2.800,0000 (total)	Proposta desclassificada

Marca/Fabricante: WD

Modelo/versão: Cordão para crachá

Valor proposta: R$ 4,4000 (unitário) R$ 4.400,0000 (total) Valor negociado: Não Realizado Quantidade ofertada: 1000

Lances do Item 41

Data/hora	Participante	Lance
27/05/2026 às 09:58:46	59.939.303/0001-17	R$ 2,8000
27/05/2026 às 09:59:20	11.195.694/0001-86	R$ 4,0000
27/05/2026 às 10:00:01	18.296.289/0001-01	R$ 4,4000
27/05/2026 às 10:02:05	19.567.468/0001-90	R$ 4,2000

Item 42 do Grupo G7 - Prendedor de crachá

Prendedor De Crachá Material: Plástico, Comprimento: 10CM, Largura: 6CM, Características Adicionais: Com Garra Jacaré, Transmitância: Transparente

Quantidade:	1000	Valor estimado:	R$ 2,8000 (unitário)
Unidade de fornecimento:	Unidade		R$ 2.800,0000 (total)
		Situação:	Aguardando adjudicação
Critério de julgamento:	Menor Preço		
Tratamento Diferenciado ME/EPP:	Exclusividade ME/EPP (inciso I, art. 48, LC 123/2006)		

Aceito e Habilitado por CPF ***.838.***-*8 - LILIAN RIBEIRO DE SANTANA GOULART para J R CUTRIM COMERCIO E SERVICO LTDA, CNPJ 11.195.694/0001-86, melhor lance: R$ 2,5000 (unitário) / R$ 2.500,0000 (total)

Propostas do Item 42

Benefício Me/Epp: Conforme Art. 3ª da Lei Complementar nª 123, de 14 de dezembro de 2006
Equidade de gênero: Conforme termos previsos na Lei nª 14.133/2021 e no Decreto nª 11.430/2023
Programa de integridade: Conforme termos previsos na Lei nª 14.133/2021 e no Decreto nª 12.304/2024

Fornecedor	Valor ofertado	Situação

Termo de Julgamento / Ata da sessão (0381019) SEI 0001760.110000938.0.2026 / pg. 739

Fornecedor	Valor ofertado	Situação
49.093.233/0001-75 - 49.093.233 KAREN MARIANNE OLIVEIRA PINTO PEREIRA Benefício Me/Epp: Sim Equidade de gênero: Ouro Programa de integridade: Sim UF endereço: MA	R$ 2,8000 (unitário) R$ 2.800,0000 (total)	-

Marca/Fabricante: Diversos

Modelo/versão: Prendedor De Crachá Material: Plástico, modelo Jac

Valor proposta: R$ 2,8000 (unitário) R$ 2.800,0000 (total) Valor negociado: Não Realizado Quantidade ofertada: 1000

56.636.562/0001-80 - 56.636.562 MARCIONE PEREIRA MONTEIRO DIAS Benefício Me/Epp: Sim Equidade de gênero: Ouro Programa de integridade: Sim UF endereço: MA	R$ 2,8000 (unitário) R$ 2.800,0000 (total)	-

Marca/Fabricante: mp

Modelo/versão: mp

Valor proposta: R$ 2,8000 (unitário) R$ 2.800,0000 (total) Valor negociado: Não Realizado Quantidade ofertada: 1000

60.153.984/0001-72 - A G R SABINO LTDA Benefício Me/Epp: Sim Equidade de gênero: Nenhum Programa de integridade: Não UF endereço: MA	R$ 2,8000 (unitário) R$ 2.800,0000 (total)	-

Marca/Fabricante: Conforme TR

Modelo/versão: Conforme TR

Valor proposta: R$ 2,8000 (unitário) R$ 2.800,0000 (total) Valor negociado: Não Realizado Quantidade ofertada: 1000

24.430.817/0001-68 - A2 COMPANY LTDA Benefício Me/Epp: Sim Equidade de gênero: Bronze Programa de integridade: Sim UF endereço: MA	R$ 2,7000 (unitário) R$ 2.700,0000 (total)	-

Marca/Fabricante: SMD

Modelo/versão: SMD

Valor proposta: R$ 2,7000 (unitário) R$ 2.700,0000 (total) Valor negociado: Não Realizado Quantidade ofertada: 1000

19.567.468/0001-90 - AVANCA COMERCIO E SERVICOS GRAFICOS LTDA Benefício Me/Epp: Sim Equidade de gênero: Ouro Programa de integridade: Sim UF endereço: MA	R$ 2,7000 (unitário) R$ 2.700,0000 (total)	-

Marca/Fabricante: avanca

Modelo/versão: Prendedor de crachá

Valor proposta: R$ 2,8000 (unitário) R$ 2.800,0000 (total) Valor negociado: Não Realizado Quantidade ofertada: 1000

Termo de Julgamento / Ata da sessão (0381019) SEI 0001760.110000938.0.2026 / pg. 740

Fornecedor	Valor ofertado	Situação
18.296.289/0001-01 - D. F. A. BESERRA LTDA Benefício Me/Epp: Sim Equidade de gênero: Nenhum Programa de integridade: Não UF endereço: MA	R$ 2,7000 (unitário) R$ 2.700,0000 (total)	-

Marca/Fabricante: PROPRIA
Modelo/versão: PROPRIO
Valor proposta: R$ 2,8000 (unitário) R$ 2.800,0000 (total) Valor negociado: Não Realizado Quantidade ofertada: 1000

41.258.385/0001-79 - EDITORA E GRAFICA IMPRIME LTDA Benefício Me/Epp: Sim Equidade de gênero: Prata Programa de integridade: Sim UF endereço: PI	R$ 2,8000 (unitário) R$ 2.800,0000 (total)	-

Marca/Fabricante: PROPRIA
Modelo/versão: PROPRIO
Valor proposta: R$ 2,8000 (unitário) R$ 2.800,0000 (total) Valor negociado: Não Realizado Quantidade ofertada: 1000

02.745.281/0001-37 - F M B BRINDES & SERVICOS LTDA Benefício Me/Epp: Sim Equidade de gênero: Ouro Programa de integridade: Sim UF endereço: CE	R$ 2,8000 (unitário) R$ 2.800,0000 (total)	-

Marca/Fabricante: Propria / Juartes
Modelo/versão: Prendedor De Crachá Plástico ; C: 10CM, L6CM
Valor proposta: R$ 2,8000 (unitário) R$ 2.800,0000 (total) Valor negociado: Não Realizado Quantidade ofertada: 1000

06.025.573/0001-56 - FORT COM GRAFICA E EDITORA LTDA Benefício Me/Epp: Sim Equidade de gênero: Ouro Programa de integridade: Sim UF endereço: MA	R$ 2,8000 (unitário) R$ 2.800,0000 (total)	-

Marca/Fabricante: propria
Modelo/versão: CONTRATANTE
Valor proposta: R$ 2,8000 (unitário) R$ 2.800,0000 (total) Valor negociado: Não Realizado Quantidade ofertada: 1000

46.161.419/0001-26 - GREEN MULTI COMERCIAL E SERVICOS LTDA Benefício Me/Epp: Sim Equidade de gênero: Ouro Programa de integridade: Sim UF endereço: DF	R$ 3,5000 (unitário) R$ 3.500,0000 (total)	-

Marca/Fabricante: GreenComercial
Modelo/versão: Padrão
Valor proposta: R$ 3,5000 (unitário) R$ 3.500,0000 (total) Valor negociado: Não Realizado Quantidade ofertada: 1000

Termo de Julgamento / Ata da sessão (0381019) SEI 0001760.110000938.0.2026 / pg. 741

Fornecedor	Valor ofertado	Situação
58.600.411/0001-06 - GUERRA COMERCIO E SERVICOS LTDA Benefício Me/Epp: Sim Equidade de gênero: Nenhum Programa de integridade: Não UF endereço: MG	R$ 2,5000 (unitário) R$ 2.500,0000 (total)	-

Marca/Fabricante: GUERRA
Modelo/versão: GUERRA
Valor proposta: R$ 2,5000 (unitário) R$ 2.500,0000 (total) Valor negociado: Não Realizado Quantidade ofertada: 1000

11.195.694/0001-86 - J R CUTRIM COMERCIO E SERVICO LTDA Benefício Me/Epp: Sim Equidade de gênero: Nenhum Programa de integridade: Não UF endereço: MA	R$ 2,5000 (unitário) R$ 2.500,0000 (total)	Fornecedor habilitado

Marca/Fabricante: própria
Modelo/versão: 2026
Valor proposta: R$ 2,8000 (unitário) R$ 2.800,0000 (total) Valor negociado: Não Realizado Quantidade ofertada: 1000

53.619.055/0001-40 - J.D. R. DOS SANTOS LTDA Benefício Me/Epp: Sim Equidade de gênero: Nenhum Programa de integridade: Sim UF endereço: PA	R$ 2,0000 (unitário) R$ 2.000,0000 (total)	Fornecedor inabilitado

Marca/Fabricante: NACIONAL
Modelo/versão: DPEMA
Valor proposta: R$ 2,0000 (unitário) R$ 2.000,0000 (total) Valor negociado: Não Realizado Quantidade ofertada: 1000

48.485.167/0001-16 - MALC IMPORTACAO E COMERCIO LTDA Benefício Me/Epp: Sim Equidade de gênero: Nenhum Programa de integridade: Não UF endereço: GO	R$ 2,8000 (unitário) R$ 2.800,0000 (total)	-

Marca/Fabricante: -
Modelo/versão: TR
Valor proposta: R$ 2,8000 (unitário) R$ 2.800,0000 (total) Valor negociado: Não Realizado Quantidade ofertada: 1000

46.406.689/0001-50 - PRIME SOLUTION LTDA Benefício Me/Epp: Sim Equidade de gênero: Nenhum Programa de integridade: Sim UF endereço: MA	R$ 2,8000 (unitário) R$ 2.800,0000 (total)	Proposta desclassificada

Marca/Fabricante: x
Modelo/versão: x
Valor proposta: R$ 2,8000 (unitário) R$ 2.800,0000 (total) Valor negociado: Não Realizado Quantidade ofertada: 1000

Termo de Julgamento / Ata da sessão (0381019) SEI 0001760.110000938.0.2026 / pg. 742

Fornecedor	Valor ofertado	Situação
59.939.303/0001-17 - SOUSA & MIRANDA COMERCIO E SERVICOS LTDA Benefício Me/Epp: Sim Equidade de gênero: Nenhum Programa de integridade: Não UF endereço: MA	R$ 1,8000 (unitário) R$ 1.800,0000 (total)	Proposta desclassificada

Marca/Fabricante: WD

Modelo/versão: Porta Crachá

Valor proposta: R$ 2,8000 (unitário)
R$ 2.800,0000 (total)

Valor negociado: Não Realizado

Quantidade ofertada: 1000

Lances do Item 42

Data/hora	Participante	Lance
27/05/2026 às 09:58:53	59.939.303/0001-17	R$ 1,8000
27/05/2026 às 09:59:26	11.195.694/0001-86	R$ 2,5000
27/05/2026 às 10:00:08	18.296.289/0001-01	R$ 2,7000
27/05/2026 às 10:02:13	19.567.468/0001-90	R$ 2,7000

Termo de Julgamento / Ata da sessão (0381019) SEI 0001760.110000938.0.2026 / pg. 743

GOVERNO DO ESTADO DO MARANHÃO
DEFENSORIA PUBLICA DO ESTADO MARANHÃO

RELATÓRIO DE DILIGÊNCIAS

UASG 453747 - DEFENSORIA PÚBLICA DO ESTADO DO MARANHÃO

PREGÃO 90012/2026

Grupo 7

Diligência

Data início	Data encerramento	Situação	Solicitante
01/06/2026 às 14:15:22	01/06/2026 às 16:39:51	Encerrada	***.838.***-*8 - LILIAN RIBEIRO DE SANTANA GOULART

Fornecedor

11.195.694/0001-86 - J R CUTRIM COMERCIO E SERVICO LTDA

Motivo

Encaminhar a documentação de habilitação que consta com prazo de validade expirado no SICAF, bem como o Balanço Patrimonial referente ao exercício de 2025, devidamente registrado na Junta Comercial competente.

Análise

O setor técnico competente e esta Pregoeira realizaram a análise da documentação encaminhada pela licitante, com vistas à verificação do atendimento das exigências previstas no instrumento convocatório.

Conclusão

A manifestação do setor técnico competente será formalizada em parecer técnico específico, cuja íntegra será disponibilizada no quadro de avisos da sessão para consulta e ciência de todos os interessados.

Por sua vez, esta Pregoeira se manifestará no chat da sessão quanto às conclusões decorrentes da análise realizada e às deliberações cabíveis no âmbito do certame.

Anexos da diligência

Data/Hora	Anexos
01/06/2026 às 16:37:08	Diligencia___Correcao_da_Proposta_Ajustada___Item_36.pdf

Anexos do fornecedor

Data/Hora	Anexos
01/06/2026 às 15:43:18	Diligencia JR CUTRIM.rar

Mensagens

Responsável	Data/Hora	Mensagem
Sistema para o participante 11.195.694/0001-86	01/06/2026 às 14:15:22	Sr. Fornecedor J R CUTRIM COMERCIO E SERVICO LTDA, CNPJ 11.195.694/0001-86, uma nova diligência foi aberta para o item G7.
Sistema para o participante 11.195.694/0001-86	01/06/2026 às 14:15:44	Sr. Fornecedor J R CUTRIM COMERCIO E SERVICO LTDA, CNPJ 11.195.694/0001-86, você foi convocado para enviar anexos para o item G7, em sede de diligência. Prazo para encerrar o envio: 16:16:00 do dia 01/06/2026. Justificativa: Encaminhar a documentação de habilitação que consta com prazo de validade expirado no SICAF, bem como o Balanço Patrimonial referente ao exercício de 2025, devidamente registrado na Junta Comercial competente..
Pelo participante 11.195.694/0001-86	01/06/2026 às 15:43:44	O item G7 teve a convocação para envio de anexos, em sede de diligência, encerrada às 15:43:44 de 01/06/2026. 1 anexo foi enviado pelo fornecedor J R CUTRIM COMERCIO E SERVICO LTDA, CNPJ 11.195.694/0001-86.

Termo de Julgamento / Ata da sessão (0381019) SEI 0001760.110000938.0.2026 / pg. 744

Responsável	Data/Hora	Mensagem
Pelo participante 11.195.694/0001-86	01/06/2026 às 15:51:53	Estamos reenviando a documentação solicitada, dentro do prazo estipulado, assim como na primeira convocação.
Sistema para o participante 11.195.694/0001-86	01/06/2026 às 16:37:08	Sr. Fornecedor J R CUTRIM COMERCIO E SERVICO LTDA, CNPJ 11.195.694/0001-86, o arquivo Diligencia___Correcao_da_Proposta_Ajustada___Item_36.pdf foi anexado à diligência aberta para o item G7.
Sistema para o participante 11.195.694/0001-86	01/06/2026 às 16:39:51	O item G7 teve a diligência do fornecedor J R CUTRIM COMERCIO E SERVICO LTDA, CNPJ 11.195.694/0001-86, analisada e concluída às 16:39:51 de 01/06/2026.

Eventos

Data/Hora	Descrição
01/06/2026 às 14:15:22	Diligência cadastrada.
01/06/2026 às 14:15:44	Fornecedor J R CUTRIM COMERCIO E SERVICO LTDA, CNPJ 11.195.694/0001-86 convocado para envio de anexo(s), em sede de diligência. Prazo para encerrar o envio: 16:16:00 do dia 01/06/2026. Justificativa: Encaminhar a documentação de habilitação que consta com prazo de validade expirado no SICAF, bem como o Balanço Patrimonial referente ao exercício de 2025, devidamente registrado na Junta Comercial competente.
01/06/2026 às 15:43:44	Convocação do fornecedor J R CUTRIM COMERCIO E SERVICO LTDA, CNPJ 11.195.694/0001-86 para envio de anexo(s), em sede de diligência, finalizada pelo fornecedor.
01/06/2026 às 16:37:08	Anexo da diligência incluído "Diligencia___Correcao_da_Proposta_Ajustada___Item_36.pdf".
01/06/2026 às 16:39:51	Fornecedor J R CUTRIM COMERCIO E SERVICO LTDA, CNPJ 11.195.694/0001-86 teve a diligência para o item analisada e concluída às 16:39:51 de 01/06/2026.

Termo de Julgamento / Ata da sessão (0381019) SEI 0001760.110000938.0.2026 / pg. 745

DEFENSORIA PÚBLICA
do Estado do Maranhão

RELATÓRIO

PROCESSO SEI nº 0001760.110000938.0.2026-DPE/MA

PREGÃO ELETRÔNICO Nº 90012/2026-CPC/DPE/MA

OBJETO: Registro de Preços para futura aquisição de materiais Gráficos, nas especificações, quantitativos, padrões de qualidade e condições estabelecidas no Termo de Referência, destinados a atender as demandas da Defensoria Pública.

RELATÓRIO CONCLUSIVO

O presente certame foi demandado pela Divisão de Material e Patrimônio, realizado na modalidade Pregão Eletrônico, adotando-se o critério de julgamento de menor preço, por grupo. O processo foi regularmente autuado e instruído, observando-se as disposições legais e regulamentares aplicáveis à matéria.

Após a análise de regularidade promovida pelo Controle Interno (ID nº 0359108), a Autoridade Superior autorizou a deflagração do procedimento licitatório,Despacho ID nº 0359593.

Com subsídio nos elementos constantes do Termo de Referência (ID nº 0313543) e anexos (ID nº 0313618), a Comissão Permanente de Contratação (CPC) elaborou a minuta do Edital, registrada sob o ID nº 0360988. Ressalta-se que a elaboração da peça convocatória considerou a versão atualizada do Termo de Referência (ID nº 0360925) e seus anexos, os quais foram revisados em atendimento às solicitações de adequação formuladas por esta Comissão.

Na sequência, os autos foram encaminhados à Assessoria Jurídica (ASSEJUR) para análise da minuta editalícia e elaboração da minuta contratual. Durante a instrução processual, a ASSEJUR identificou a necessidade de novos ajustes, o que ensejou a atualização do Documento de Formalização da Demanda (DFD), do mapa de preços e anexos do Termo de Referência.

Sanadas as pendências apontadas, a Assessoria Jurídica manifestou-se favoravelmente ao prosseguimento do certame, conforme Parecer nº 102/2026, sendo emitida a minuta contratual sob o ID nº 0366222.

Posteriormente, a Segunda Subdefensoria-Geral ratificou integralmente o entendimento exarado pela ASSEJUR, conforme Despacho ID nº 0368670.

O Edital definitivo foi publicado sob o nº 90012/2026, com sessão pública designada para o dia 27 de maio de 2026, às 9h30min (horário de Brasília/DF), através do Portal de Compras do Governo Federal – Compras.gov.br (ID nº 0369533).

A ampla publicidade do certame foi assegurada mediante divulgação nos seguintes meios oficiais:

- Portal Nacional de Contratações Públicas – PNCP (ID nº 0368892);
- Sistema SINC-Contrata do Tribunal de Contas do Estado do Maranhão (ID nº 0368895);

- Portal da Transparência da Defensoria Pública do Estado do Maranhão (ID nº 0369363);
- Jornal de grande circulação local “O Imparcial” (ID nº 0369365);
- Diário Oficial do Estado do Maranhão – Edição nº 202 (ID nº 0340814).

As publicações acima relacionadas demonstram o atendimento aos princípios da publicidade, transparência e ampla competitividade, em conformidade com a legislação vigente.

Registra-se, que durante o prazo legal não foram apresentados pedidos de esclarecimentos nem impugnações ao instrumento convocatório.

A sessão pública do Pregão Eletrônico foi regularmente realizada na data e horário previamente estabelecidos, contando com a participação de 23 (vinte e três) empresas, conforme registrado no Termo de Julgamento/Ata da Sessão (ID nº 0381019).

Concluída a etapa competitiva de lances, houve desclassificações automáticas promovidas pelo sistema eletrônico em razão da apresentação de propostas em desconformidade com as exigências editalícias, bem como desclassificações decorrentes da análise técnica realizada pelo setor demandante e inabilitações verificadas na fase de habilitação.

Em decorrência dessas ocorrências, procedeu-se à convocação sucessivas das licitantes remanescentes, observando-se rigorosamente a ordem de classificação, até a identificação de propostas aptas a atender integralmente às exigências estabelecidas no Edital.

Ao final da análise técnica realizada pela Divisão de Material e Patrimônio e conforme os despachos de aceitação e habilitação registrados sob os IDs nº 0380362, 0380781 e 0380904, restaram classificadas e habilitadas as seguintes licitantes:

- ODIMILSOM ALVES PEREIRA (CNPJ nº 03.930.566/0001-00), classificada em sexto lugar para o **Grupo 01** e em terceiro lugar para o **Grupo 02**, com propostas nos valores de R$ 328.660,00 e R$ 29.325,00, respectivamente;
- QUEIROZ PAPÉIS LTDA (CNPJ nº 30.399.251/0001-51), classificada em segundo lugar para os **Grupos 03 e 05**, com propostas nos valores de R$ 125.800,00 e R$ 70.800,00, respectivamente;
- FORT COM GRÁFICA E EDITORA LTDA (CNPJ nº 06.025.573/0001-56), classificada em terceiro lugar para o **Grupo 04**, com proposta no valor de R$ 97.500,00;
- GUERRA COMÉRCIO E SERVIÇOS LTDA (CNPJ nº 58.600.411/0001-06), classificada em quinto lugar para o **Grupo 06**, com proposta no valor de R$ 114.235,50;
- J R CUTRIM COMÉRCIO E SERVIÇO LTDA (CNPJ nº 11.195.694/0001-86), classificada em terceiro lugar para o **Grupo 07**, com proposta no valor de R$ 39.675,00.

A Comissão Permanente de Contratação procedeu à análise da documentação de habilitação apresentada pelas licitantes vencedoras, constatando o atendimento integral às exigências previstas no instrumento convocatório, motivo pelo qual ratificou suas respectivas habilitações.

Encerrada a fase de julgamento e aberto o prazo para manifestação de intenção de recurso, não houve qualquer registro de intenção recursal por parte das licitantes participantes, operando-se, assim, a preclusão do direito de recorrer na esfera administrativa.

Diante do exposto, o certame encontra-se apto à adjudicação e homologação em favor das licitantes acima relacionadas, perfazendo o valor global de R$ 805.995,50 (oitocentos e cinco mil, novecentos e noventa e cinco reais e cinquenta centavos). Considerando que o valor estimado da contratação, constante do Termo de Referência, correspondia a R$ 1.200.093,00 (um milhão, duzentos mil e noventa e três reais), verifica-se uma economia de R$ 394.097,50 (trezentos e noventa e quatro mil, noventa e sete reais e cinquenta centavos), equivalente a aproximadamente 32,84 % do valor inicialmente estimado pela Administração.

Por fim, encaminhem-se os autos ao Controle Interno para manifestação conclusiva e, após, retornem à Comissão Permanente de Contratação para submissão à Autoridade Competente, visando à adjudicação, homologação e demais providências, para a conclusão do procedimento licitatório.

São Luís, 03 de junho de 2026

Lilian Ribeiro de S. Goulart

Pregoeira da Sessão

COMISSÃO PERMANENTE DE CONTRATAÇÃO

Documento assinado eletronicamente por **Lilian Ribeiro de Santana Goulart**, **Assessora Técnica**, em 03/06/2026, às 10:08, conforme horário oficial de Brasília, com fundamento no § 3º do art. 4º, do Decreto n.º 10.543, de 13 de novembro de 2020.

Documento assinado eletronicamente por **Anunciação de Maria C. Barbosa**, **Chefe da Comissão Permanente de Contratação**, em 03/06/2026, às 10:10, conforme horário oficial de Brasília, com fundamento no § 3º do art. 4º, do Decreto n.º 10.543, de 13 de novembro de 2020.

A autenticidade do documento pode ser conferida no link Validar Documento informando o código verificador **0381559** e o código CRC **6E3F9C94**.

DEFENSORIA PÚBLICA
do Estado do Maranhão

ANÁLISE DA REGULARIDADE

DCI /Departamento de Controle Interno

PROCESSO N.º: **0001760.110000938.0.2026**
Setor Interessado: **Divisão de Material**
Assunto: **Compras: Licitatório /Sistema de Registro de Preço - Aquisição de material gráfico**

Gabinete da Defensoria Geral,

I - RELATÓRIO

Vêm a exame deste Departamento de Controle Interno os autos do **Pregão Eletrônico SRP nº 9012/2026-DPE/MA**, cujo objeto consiste na futura aquisição de **Material Gráfico**, conforme especificações constantes no Termo de Referência e seus anexos.

Este Departamento de Controle Interno manifestou-se na fase inicial do processo por meio do expediente nº 0359108, exarado em 23 de abril de 2026. Na sequência, foram devidamente cumpridas as demais exigências da fase interna do procedimento licitatório, com a autorização do Ordenador de Despesas, a elaboração da minuta do edital pela Comissão Permanente de Contratação, bem como a emissão de parecer jurídico e a elaboração da minuta do contrato pela Assessoria Jurídica.

A sessão pública foi designada para o dia **27 de maio de 2026**, tendo sido realizada na data e horário previamente estabelecidos. Consta dos autos que as publicações do instrumento convocatório ocorreram entre os dias **12 e 13 de maio de 2026**, tendo sido observado o lapso temporal mínimo de 08 (oito) dias úteis exigido pela legislação vigente entre a data da divulgação do aviso de licitação e a data designada para a realização do certame, em conformidade com o art. 55, inciso I, alínea "a", da Lei nº 14.133/2021, restando atendido o princípio da publicidade.

II - ANÁLISE

Da análise dos autos, verifica-se que o presente processo licitatório transcorreu regularmente, contando com a participação de diversas empresas, circunstância que evidencia a ampla divulgação do instrumento convocatório, bem como a observância aos princípios da competitividade, da isonomia e da busca da proposta mais vantajosa para a Administração Pública.

As Propostas de Preços das empresas mais bem classificadas foram encaminhadas à **Divisão de Material**, setor demandante e tecnicamente responsável pela análise, que se manifestou, por meio dos despachos constantes dos autos, pela aprovação ou reprovação das propostas, conforme o caso.

Diante desse contexto, a Comissão Permanente de Contratação declarou vencedoras do certame as empresas **Odimilsom Alves Pereira,** para os **grupos 01 e 02; Queiroz Papéis Ltda,** para

o s **grupos 03 e 05; Fort Com. Gráfica e Editora Ltda,** para o **grupo 04; Guerra Comércio e Serviços Ltda,** para o **grupo 06** e **J R Cutrim Comércio e Serviço Ltda,** para o **grupo 07**.

III - CONCLUSÃO

Diante do exposto, considerando que o procedimento licitatório observou os **requisitos legais, formais e procedimentais previstos na Lei nº 14.133/2021**, que institui normas gerais sobre **Licitações e Contratos Administrativos**, este **Departamento de Controle Interno** manifesta-se favoravelmente à adjudicação do objeto e à posterior homologação do resultado pelo **Ordenador de Despesas.**

Encaminham-se os autos à Comissão Permanente de Contratação para as providências cabíveis.

São Luís-MA, em **09** de **junho** de **2026**.

Gil Eanes Fonseca Lobato
Assessor Sênior
Departamento de Controle Interno

Avenida Júnior Coimbra, S/N, - Bairro Renascença II, São Luís-MA (Próximo à Escola Reino Infantil) - CEP 65075-696
CNPJ:00.820.295/0001-42 / - https://defensoria.ma.def.br / controleinterno@ma.def.br - Ramal 235

0382391v1

Documento assinado eletronicamente por **Gil Eanes Fonseca Lobato**, **Assessor Sênior**, em 09/06/2026, às 08:44, conforme horário oficial de Brasília, com fundamento no § 3º do art. 4º, do Decreto n.º 10.543, de 13 de novembro de 2020.

A autenticidade do documento pode ser conferida no link Validar Documento informando o código verificador **0382391** e o código CRC **71274F06**.

DEFENSORIA PÚBLICA
do Estado do Maranhão

DESPACHO

CPC /Comissão Permanente de Contratação

DESTINATÁRIO
Gabinete da Defensoria Geral

Considerando o processo nº **0001760.110000938.0.2026, Aquisição de material gráfico.**

Tendo em vista o resultado do Pregão Eletrônico SRP nº 90012/2026, e após a verificação de regularidade emitida pelo Controle Interno (DI: 0382391), encaminhamos os autos do presente processo à Autoridade Superior para fins de adjudicação e homologação do certame.

Após, retornem-se os autos a esta Comissão para fins de publicação do resultado e adoção das demais providências cabíveis.

São Luís-MA, em **09** de **junho** de **2026**.

Lilian Ribeiro de Santana Goulart
Comissão Permanente de Contratação

Documento assinado eletronicamente por **Lilian Ribeiro de Santana Goulart**, **Assessora Técnica**, em 09/06/2026, às 10:06, conforme horário oficial de Brasília, com fundamento no § 3º do art. 4º, do Decreto n.º 10.543, de 13 de novembro de 2020.

A autenticidade do documento pode ser conferida no link Validar Documento informando o código verificador **0382534** e o código CRC **2B0BA279**.

DEFENSORIA PÚBLICA
do Estado do Maranhão

DESPACHO

GAB-DEFGERAL /Gabinete da Defensoria Geral

DESTINATÁRIO
Comissão Permanente de Contratação

Considerando o processo nº **0001760.110000938.0.2026, Aquisição de material gráfico,**

Comunico que foram realizadas adjudicação e homologação do pregão pela Defensora Geral.

Encaminho os autos para providências.

São Luís-MA, em **17** de **junho** de **2026**.

Ana Paula de Oliveira Almeida
Assessora Sênior
Gabinete da Defensoria Geral

Documento assinado eletronicamente por **Ana Paula de Oliveira Almeida**, **Assessora Sênior**, em 17/06/2026, às 10:47, conforme horário oficial de Brasília, com fundamento no § 3º do art. 4º, do Decreto n.º 10.543, de 13 de novembro de 2020.

A autenticidade do documento pode ser conferida no link Validar Documento informando o código verificador **0386792** e o código CRC **554C44E3**.

GOVERNO DO ESTADO DO MARANHÃO
DEFENSORIA PUBLICA DO ESTADO MARANHÃO

TERMO DE HOMOLOGAÇÃO

UASG 453747 - DEFENSORIA PÚBLICA DO ESTADO DO MARANHÃO

PREGÃO 90012/2026

Às 10:45 horas do dia 17 de junho do ano de 2026, após constatada a regularidade dos atos procedimentais, a autoridade competente, CRISTIANE MARQUES MENDES, HOMOLOGA a adjudicação referente ao Processo nº 0001760.110000938, Pregão nº 90012/2026.

Fundamentação legal:	Lei 14.133/2021	Característica:	SRP - Registro de Preço
Critério de julgamento:	Menor Preço / Maior Desconto	Modo de disputa:	Aberto
Compra emergencial:	Não	UF da UASG:	MA
Objeto da compra:	Registro de Preços para futura aquisição de materiais gráficos, conforme especificações, quantitativos, padrões de qualidade e condições estabelecidas no Termo de Referência, destinados a atender as demandas da Defensoria Pública, observadas as condições estabelecidas neste Edital e seus anexos.		
Entrega de propostas:	De 12/05/2026 às 08:00 até 27/05/2026 às 09:30		
Abertura da sessão pública:	Dia 27/05/2026 às 09:30 (horário de Brasília)		

Mensagens do chat da compra

Responsável	Data/Hora	Mensagem
Sistema	27/05/2026 às 09:30:02	A sessão pública está aberta. Até 20 itens poderão estar em disputa simultaneamente e o período de abertura para disputa será entre 09:30 e 17:00. Mantenham-se conectados.
Sistema	27/05/2026 às 09:30:37	Bom dia, Senhores Licitantes. Sou a Pregoeira Lílian Goulart e, juntamente com os demais membros da equipe, conduzirei esta sessão licitatória.
Sistema	27/05/2026 às 09:30:46	O objeto desta licitação é Registro de Preços para futura aquisição de materiais gráficos, conforme especificações, quantitativos, padrões de qualidade e condições estabelecidas no Termo de Referência, destinados a atender as demandas da Defensoria Pública, observadas as condições estabelecidas no Edital e seus anexos.
Sistema	27/05/2026 às 09:30:56	Por favor, enviem seus lances com responsabilidade.
Sistema	27/05/2026 às 10:07:50	A etapa de julgamento de propostas foi iniciada. Para acompanhá-la acesse a opção "Seleção de fornecedores" na linha do tempo.
Sistema	27/05/2026 às 10:28:26	Aguardamos o envio dos anexos. A sessão será retomada as 14:30 horas.
Sistema	27/05/2026 às 14:36:20	Informamos que o prazo mínimo permitido pelo sistema é de 2 (duas) horas. Contudo, considerando que o prazo efetivamente concedido à licitante foi de 1 (uma) hora, esclarecemos que, embora no sistema conste o período de 2 (duas) horas, a ausência de envio do anexo dentro do prazo concedido implicará a desclassificação da empresa.
Sistema	27/05/2026 às 15:10:52	Senhores licitantes, informo que os documentos encaminhados se encontram sob análise do setor técnico competente, bem como os demais documentos estão sendo analisados por esta Comissão. Diante disso, a sessão será suspensa neste momento, com retomada prevista para o dia 28/05/2026, às 14:30 horas.
Sistema	28/05/2026 às 11:47:41	Informamos que a sessão anteriormente marcada para hoje, às 14h30, em razão das diligências realizadas junto às empresas em análise, será remarcada para hoje, às 16h30.
Sistema	28/05/2026 às 16:34:14	Boa tarde, Srs. Licitantes.
Sistema	28/05/2026 às 16:34:34	A sessão pública está sendo retomada neste momento.

Responsável	Data/Hora	Mensagem
Sistema	28/05/2026 às 16:34:54	Informamos que o setor técnico competente realizou diligência, por meio de e-mail, junto à empresa J.D.R. DOS SANTOS LTDA., com o objetivo de sanar dúvidas relativas à proposta adequada e à documentação de habilitação, especialmente quanto ao Balanço Patrimonial referente ao exercício de 2025. A referida diligência será devidamente juntada na aba "Diligência" do sistema.
Sistema	28/05/2026 às 16:37:50	Após a realização das diligências e da análise das propostas adequadas e da documentação de habilitação técnica relativas aos Grupos 01 ao 07, bem como da comprovação de exequibilidade referente aos Grupos 01 e 02, o Setor de Material emitiu parecer técnico, cuja íntegra encontra-se disponibilizada no quadro de avisos.
Sistema	28/05/2026 às 16:38:40	Informamos que, em relação à empresa J.D.R. DOS SANTOS LTDA., o Balanço Patrimonial referente ao exercício de 2025, apresentado em sede de diligência e já disponibilizado no sistema, encontra-se apenas com protocolo de solicitação de registro perante a Junta Comercial do Estado do Pará, realizado na presente data (28/05/2026), sem a comprovação do efetivo registro/autenticação do documento.
Sistema	28/05/2026 às 16:39:03	Nos termos do art. 69, inciso I, da Lei nª 14.133/2021, a habilitação econômico-financeira será comprovada mediante apresentação do balanço patrimonial e demais demonstrações contábeis exigíveis. Ademais, a comprovação da regularidade e validade das demonstrações contábeis deve observar a legislação específica aplicável, a qual exige o devido registro/autenticação perante a Junta Comercial competente...
Sistema	28/05/2026 às 16:39:25	...condição indispensável para conferir autenticidade, eficácia jurídica e validade ao documento contábil apresentado.
Sistema	28/05/2026 às 16:39:38	Dessa forma, considerando que o documento apresentado não se encontra efetivamente registrado na Junta Comercial, em desacordo com a exigência editalícia e com as normas aplicáveis à habilitação econômico-financeira, não resta alternativa senão a inabilitação da licitante no sistema.
Sistema	28/05/2026 às 16:39:49	Solicita-se aos interessados o acompanhamento da sessão.
Sistema	28/05/2026 às 16:40:09	Diante da manifestação do setor técnico competente, as empresas EDITORA E GRAFICA IMPRIME LTDA., para os Grupos 01 e 02, e SOUSA & MIRANDA COMERCIO E SERVICOS LTDA., para os Grupos 06 e 07, serão desclassificadas por não atenderem às especificações técnicas exigidas no instrumento convocatório, conforme fundamentação constante no parecer técnico acostado ao quadro de avisos.
Sistema	28/05/2026 às 16:40:24	Ainda a título de registro, cumpre consignar que a empresa EDITORA E GRAFICA IMPRIME LTDA., além de não atender às especificações técnicas exigidas no instrumento convocatório, apresentou apenas a Certidão Negativa de Débitos da Dívida Ativa Estadual, deixando de apresentar a Certidão Negativa de Débitos Tributários Estaduais.
Sistema	28/05/2026 às 16:40:32	Ressalta-se, ainda, que esta Pregoeira realizou tentativa de emissão do referido documento por meio do sítio eletrônico oficial competente, contudo, sem êxito.
Sistema	28/05/2026 às 16:40:45	No que se refere à empresa J.D.R. DOS SANTOS LTDA., para os Grupos 03, 04 e 05, a licitante será inabilitada por não apresentar o Balanço Patrimonial referente ao exercício de 2025 devidamente registrado na Junta Comercial competente, em desacordo com a exigência editalícia e com o disposto no art. 69, inciso I, da Lei nª 14.133/2021, conforme manifestação desta Pregoeira registrada no chat da sessão.
Sistema	28/05/2026 às 16:41:02	Solicitamos aos licitantes que acompanhem os registros e atos da sessão diretamente pelo sistema.
Sistema	28/05/2026 às 16:52:21	Em continuidade, será realizada a convocação das próximas empresas classificadas para os Grupos 01, 02, 03, 04, 05, 06 e 07.
Sistema	28/05/2026 às 17:15:25	Senhores licitantes, informo que os documentos encaminhados ao término do prazo concedido serão submetidos à análise do setor técnico competente, enquanto os demais documentos de habilitação e propostas permanecem em análise por esta Comissão.
Sistema	28/05/2026 às 17:15:28	Diante disso, a sessão será suspensa neste momento, com retomada prevista para o dia 29/05/2026, às 10h30.
Sistema	29/05/2026 às 10:37:11	Bom dia, Srs. Licitantes
Sistema	29/05/2026 às 10:37:22	A sessão pública está sendo retomada neste momento.

Termo de Homologação (0386796) SEI 0001760.110000938.0.2026 / pg. 756

Responsável	Data/Hora	Mensagem
Sistema	29/05/2026 às 10:41:46	Inicialmente, cumpre informar que, ao acessar o sistema da licitação, verificou-se solicitação de prorrogação de prazo para envio de anexos da empresa QUEIROZ PAPEIS LTDA. referente aos Grupos 03 e 05, acompanhada da respectiva justificativa.
Sistema	29/05/2026 às 10:41:56	Considerando que situação semelhante já foi anteriormente apreciada por esta Pregoeira em observância ao princípio da isonomia, decidiu-se pela concessão de prazo improrrogável de 01 (uma) hora para envio da documentação pendente, sob pena de desclassificação da proposta, nos termos do instrumento convocatório.
Sistema	29/05/2026 às 10:44:44	Informamos que esta Comissão/Pregoeira aguarda o parecer técnico do setor competente quanto à análise das demais empresas participantes. Solicita-se, por gentileza, que aguardem alguns instantes para continuidade da sessão.
Sistema	29/05/2026 às 11:37:04	Em continuidade, informamos que o setor técnico competente realizou a análise dos documentos encaminhados pelas empresas J.D.R. DOS SANTOS LTDA., para os Grupos 01, 02, 06 e 07, e FORT COM GRAFICA E EDITORA LTDA., para o Grupo 04, concluindo, conforme despacho que será disponibilizado integralmente no quadro de avisos do sistema, pela aceitação das propostas adequadas e da documentação técnica apresentada.
Sistema	29/05/2026 às 11:37:16	Informamos que, em relação à empresa J.D.R. DOS SANTOS LTDA., o Balanço Patrimonial referente ao exercício de 2025, apresentado em diligência anteriormente realizada e já disponibilizado no sistema, encontra-se acompanhado apenas do protocolo de solicitação de registro perante a Junta Comercial do Estado do Pará, protocolado em 28/05/2026, sem a devida comprovação do efetivo registro/autenticação do documento pelo órgão competente.
Sistema	29/05/2026 às 11:37:30	Cumpre registrar, ainda, que, em consulta realizada ao SICAF na presente data 29/05/2026, constatou-se a disponibilização do mesmo documento, igualmente desacompanhado da comprovação de registro definitivo na Junta Comercial.
Sistema	29/05/2026 às 11:37:40	Portanto, nos termos do art. 69, inciso I, da Lei nª 14.133/2021, a qualificação econômico-financeira deve ser comprovada mediante a apresentação do balanço patrimonial e das demonstrações contábeis exigíveis na forma da lei. Ademais, a comprovação da regularidade, autenticidade e validade das demonstrações contábeis deve observar a legislação específica aplicável, a qual exige o devido registro/autenticação perante a Junta Comercial competente,
Sistema	29/05/2026 às 11:37:49	Dessa forma, considerando que o Balanço Patrimonial apresentado pela licitante não se encontra efetivamente registrado/autenticado na Junta Comercial, em desacordo com a exigência editalícia e com as normas aplicáveis à habilitação econômico-financeira, esta Comissão/Pregoeira conclui pelo não atendimento dos requisitos de habilitação, não restando alternativa senão a inabilitação da licitante no sistema.
Sistema	29/05/2026 às 11:38:00	Declara-se que, após a análise da proposta ajustada, dos documentos técnicos apresentados e dos documentos de habilitação a empresa FORT COM GRAFICA E EDITORA LTDA., inscrita no CNPJ nª 06.025.573/0001-56, para o Grupo 04 encontra-se regularmente classificada e habilitada no certame, conforme manifestação do setor técnico competente, registrada no quadro de avisos.
Sistema	29/05/2026 às 11:38:07	Registra-se, ainda, a concordância desta Pregoeira quanto à análise dos documentos de habilitação, de competência do setor de Licitação.
Sistema	29/05/2026 às 11:39:10	No que se refere à empresa J.D.R. DOS SANTOS LTDA., para os Grupos 01, 02, 06 e 07, a licitante será inabilitada por não apresentar o Balanço Patrimonial referente ao exercício de 2025 devidamente registrado na Junta Comercial competente, em desacordo com a exigência editalícia e com o disposto no art. 69, inciso I, da Lei nª 14.133/2021, conforme manifestação desta Pregoeira registrada no chat da sessão.
Sistema	29/05/2026 às 11:39:18	Solicitamos aos licitantes que acompanhem os registros e atos da sessão diretamente pelo sistema.
Sistema	29/05/2026 às 11:55:44	Em continuidade faremos a convocação das próximas colocadas para os Grupos 01, 02, 06 e 07. Por favor, acompanhem.
Sistema	29/05/2026 às 12:04:40	Quanto a documentação enviada para os grupos 03 e 05, serão enviadas para análise pelo setor técnico competente. A sessão será suspensa e a continuidade ocorrerá hoje 29/05/2026, às 15:00 horas.
Sistema	29/05/2026 às 15:21:38	Boa tarde, Srs. Licitantes.
Sistema	29/05/2026 às 15:21:45	A sessão pública está sendo retomada neste momento.

Termo de Homologação (0386796) SEI 0001760.110000938.0.2026 / pg. 757

Responsável	Data/Hora	Mensagem
Sistema	29/05/2026 às 16:21:05	Informamos que os documentos encaminhados pelas licitantes foram remetidos ao setor técnico competente para análise e emissão de parecer técnico. Diante disso, a presente sessão será suspensa, com continuidade prevista para o dia 01/06/2026, às 14h00.
Sistema	01/06/2026 às 14:09:13	Boa tarde, Srs. Licitantes.
Sistema	01/06/2026 às 14:09:20	A sessão pública está sendo retomada neste momento.
Sistema	01/06/2026 às 14:11:36	Informamos que os documentos apresentados pelas empresas ODIMILSOM ALVES PEREIRA, GUERRA COMÉRCIO E SERVIÇOS LTDA. e J R CUTRIM COMÉRCIO E SERVIÇO LTDA. ainda se encontram em análise pelo setor técnico competente, aguardando-se a emissão dos respectivos pareceres técnicos.
Sistema	01/06/2026 às 14:12:12	Em continuidade no que se refere à documentação de habilitação da empresa J. R. CUTRIM COMÉRCIO E SERVIÇO LTDA., classificada para o Grupo 07, registra-se que a licitante não encaminhou os documentos de habilitação solicitados no prazo inicialmente estabelecido, motivo pelo qual esta Pregoeira procedeu à verificação das condições de habilitação por meio de consulta ao SICAF e demais diligências cabíveis.
Sistema	01/06/2026 às 14:12:27	Diante disso, esta Pregoeira realizou consulta ao SICAF para verificação das condições de habilitação da empresa, constatando que as certidões de regularidade fiscal estadual e municipal encontram-se vencidas. Ademais, em diligência realizada junto ao portal da Secretaria de Estado da Fazenda, não foi possível emitir as certidões estaduais na presente data em razão de indisponibilidade do sistema.
Sistema	01/06/2026 às 14:12:41	Quanto à certidão municipal, verificou-se a necessidade de atualização da documentação correspondente.
Sistema	01/06/2026 às 14:12:53	Verificou-se, ainda, que a Certidão de Falência e Concordata constante no SICAF encontra-se vencida. Em consulta ao portal do Tribunal de Justiça do Maranhão, também não foi possível a emissão de nova certidão neste momento.
Sistema	01/06/2026 às 14:13:03	No que se refere à qualificação econômico-financeira, constatou-se que o SICAF apresenta apenas os Balanços Patrimoniais dos exercícios de 2023 e 2024. Contudo, considerando que o Balanço Patrimonial referente ao exercício de 2025 já se encontra legalmente exigível, faz-se necessária sua apresentação, devidamente registrado na Junta Comercial competente.
Sistema	01/06/2026 às 14:13:12	Diante do exposto, com fundamento no poder-dever de diligência previsto na Lei nª 14.133/2021, esta Pregoeira promoverá diligência junto à empresa para apresentação dos documentos de habilitação pendentes. Para tanto, será concedido o prazo de 02 (duas) horas para atendimento da solicitação.
Sistema	01/06/2026 às 14:13:36	Solicita-se aos licitantes que acompanhem o andamento da sessão por meio do sistema.
Sistema	01/06/2026 às 14:16:34	Informamos que o setor técnico competente realizou diligência, por meio de e-mail, junto às empresas QUEIROZ PAPEIS LTDA, com o objetivo de sanar dúvidas relativas às propostas adequadas. A referida diligência será devidamente juntada na aba “Diligência” do sistema.
Sistema	01/06/2026 às 14:25:12	Após a realização das diligências e da análise das propostas adequadas e da documentação de habilitação técnica relativas aos Grupos 03 e 05 o Setor de Material emitiu parecer técnico, cuja íntegra encontra-se disponibilizada no quadro de avisos.
Sistema	01/06/2026 às 14:25:29	Declara-se que, após a análise da proposta ajustada, dos documentos técnicos apresentados, dos documentos de habilitação e da diligência realizada a empresa QUEIROZ PAPEIS LTDA., inscrita no CNPJ nª 30.399.251/0001-51, para os Grupo 03 e 05, encontra-se regularmente classificada e habilitada no certame, conforme manifestação do setor técnico competente, registrada no quadro de avisos.
Sistema	01/06/2026 às 14:25:38	Registra-se, ainda, a concordância desta Pregoeira quanto à análise dos documentos de habilitação, de competência do setor de Licitação.
Sistema	01/06/2026 às 14:25:51	Por favor acompanhem no sistema.
Sistema	01/06/2026 às 14:58:22	Informamos que esta Comissão/Pregoeira aguarda a emissão do parecer técnico pelo setor competente referente aos Grupos 01, 02, 06 e 07.

Termo de Homologação (0386796) SEI 0001760.110000938.0.2026 / pg. 758

Responsável	Data/Hora	Mensagem
Sistema	01/06/2026 às 14:58:34	Solicita-se aos licitantes que permaneçam acompanhando a sessão e mantenham-se conectados ao sistema para as próximas deliberações.
Sistema	01/06/2026 às 15:33:44	Em continuidade, informamos que o setor técnico competente realizou diligência, por meio de correio eletrônico, junto à empresa GUERRA COMÉRCIO E SERVIÇOS LTDA., classificada para o Grupo 06, com a finalidade de sanar dúvidas e obter esclarecimentos complementares acerca da proposta adequada apresentada, visando subsidiar a análise quanto ao atendimento das especificações e demais exigências estabelecidas no instrumento convocatório.
Sistema	01/06/2026 às 15:34:07	A referida diligência, bem como a respectiva resposta da licitante, será devidamente disponibilizada na aba “Diligências” do sistema para conhecimento dos interessados.
Sistema	01/06/2026 às 15:34:29	Por favor, acompanhem.
Sistema	01/06/2026 às 15:40:03	Após a realização da diligência e a conclusão da análise da proposta adequada e da documentação técnica de habilitação referentes ao Grupo 06, o Setor de Material emitiu o respectivo parecer técnico, cuja íntegra encontra-se disponibilizada no quadro de avisos do sistema para conhecimento dos interessados.
Sistema	01/06/2026 às 15:40:19	Registra-se, ainda, que, no mesmo parecer, o setor técnico competente também se manifestou acerca da análise da proposta adequada e da documentação de habilitação técnica apresentada pela empresa ODIMILSOM ALVES PEREIRA, classificada para os Grupos 01 e 02, concluindo pelo atendimento integral das exigências técnicas e dos requisitos de habilitação técnica estabelecidos no instrumento convocatório.
Sistema	01/06/2026 às 15:43:00	Declara-se que, após a análise da proposta ajustada, dos documentos técnicos apresentados, dos documentos de habilitação e das diligências realizadas, as empresas ODIMILSOM ALVES PEREIRA, inscrita no CNPJ nª 03.930.566/0001-00, para os Grupos 01 e 02, e GUERRA COMÉRCIO E SERVIÇOS LTDA., inscrita no CNPJ nª 58.600.411/0001-06, para o Grupo 06, atendem às exigências estabelecidas no instrumento convocatório.
Sistema	01/06/2026 às 15:43:10	Dessa forma, as referidas licitantes serão declaradas classificadas e habilitadas no certame, conforme manifestação do setor técnico competente constante do parecer técnico disponibilizado no quadro de avisos do sistema.
Sistema	01/06/2026 às 15:43:18	Registra-se, ainda, a concordância desta Pregoeira quanto à análise dos documentos de habilitação, de competência do setor de Licitação.
Sistema	01/06/2026 às 16:21:43	Informamos que os documentos encaminhados pela empresa J R CUTRIM COMÉRCIO E SERVIÇO LTDA., classificada para o Grupo 07, em atendimento à diligência realizada por meio do sistema, encontram-se sob análise por esta Comissão/Pregoeira e pelo setor competente.
Sistema	01/06/2026 às 16:21:50	Solicita-se aos licitantes que permaneçam acompanhando a sessão e mantenham-se conectados ao sistema até a conclusão da análise e divulgação das próximas deliberações.
Sistema	01/06/2026 às 16:42:36	Em continuidade, informamos que o setor técnico competente realizou diligência, por meio de correio eletrônico, junto à empresa e J R CUTRIM COMÉRCIO E SERVIÇO LTDA., classificada para o Grupo 07, com a finalidade de sanar dúvidas e obter esclarecimentos complementares acerca da proposta adequada apresentada, visando subsidiar a análise quanto ao atendimento das especificações e demais exigências estabelecidas no instrumento convocatório.
Sistema	01/06/2026 às 16:43:35	Durante a análise da documentação de habilitação apresentada para o Grupo 07, esta Pregoeira identificou a necessidade de realização de diligência complementar, promovida por meio do sistema, sendo concedido à licitante o prazo de 02 (duas) horas para atendimento da solicitação.
Sistema	01/06/2026 às 16:43:43	Em resposta à diligência, a empresa encaminhou os documentos solicitados, bem como apresentou proposta adequada retificada, contemplando os esclarecimentos e ajustes requeridos pelo setor técnico competente.
Sistema	01/06/2026 às 16:43:56	Após a realização da diligência e a conclusão da análise da proposta adequada e da documentação de habilitação técnica referentes ao Grupo 07, o Setor de Material emitiu o respectivo parecer técnico, cuja íntegra encontra-se disponibilizada no quadro de avisos do sistema para conhecimento dos interessados.
Sistema	01/06/2026 às 16:45:45	Declara-se que, após a análise da proposta ajustada, dos documentos técnicos apresentados, dos documentos de habilitação e das diligências realizadas, a empresa J R CUTRIM COMÉRCIO E SERVIÇO LTDA., inscrita no CNPJ nª 11.195.694/0001-86, classificada para o Grupo 07, atende às exigências estabelecidas no instrumento convocatório.

Termo de Homologação (0386796) SEI 0001760.110000938.0.2026 / pg. 759

Responsável	Data/Hora	Mensagem
Sistema	01/06/2026 às 16:45:54	Dessa forma, a referida licitante será declarada classificada e habilitada no certame, conforme manifestação do setor técnico competente constante do parecer técnico disponibilizado no quadro de avisos do sistema.
Sistema	01/06/2026 às 16:47:19	Registra-se, ainda, a concordância desta Pregoeira com a análise da documentação de habilitação apresentada pela licitante em sede de diligência, cuja verificação compete ao setor de Licitação, concluindo-se pelo atendimento das exigências previstas no instrumento convocatório.

Eventos da compra

Data/Hora	Descrição
27/05/2026 às 09:30:02	Abertura da sessão pública
27/05/2026 às 10:07:48	Início da etapa de julgamento de propostas

Termo de Homologação (0386796) SEI 0001760.110000938.0.2026 / pg. 760

Grupo 1

Valor estimado:	R$ 558.600,0000 (total)
Situação:	Adjudicado e Homologado

Adjudicado e Homologado por CPF ***.797.***-*7 - CRISTIANE MARQUES MENDES para ODIMILSOM ALVES PEREIRA, CNPJ 03.930.566/0001-00, melhor lance: R$ 328.660,0000 (total)

Propostas do Grupo G1

Benefício Me/Epp: Conforme Art. 3ª da Lei Complementar nª 123, de 14 de dezembro de 2006
Equidade de gênero: Conforme termos previsos na Lei nª 14.133/2021 e no Decreto nª 11.430/2023
Programa de integridade: Conforme termos previsos na Lei nª 14.133/2021 e no Decreto nª 12.304/2024

Fornecedor	Valor ofertado	Situação
56.636.562/0001-80 - 56.636.562 MARCIONE PEREIRA MONTEIRO DIAS Benefício Me/Epp: Sim Equidade de gênero: Ouro Programa de integridade: Sim UF endereço: MA	R$ 558.600,0000 (total)	-
Valor proposta: R$ 558.600,0000 (total) Valor negociado: Não Realizado		
57.848.279/0001-85 - 57.848.279 VANESSA NASCIMENTO DE BRITO Benefício Me/Epp: Sim Equidade de gênero: Ouro Programa de integridade: Sim UF endereço: AL	R$ 84.000,0000 (total)	Proposta desclassificada
Valor proposta: R$ 84.000,0000 (total) Valor negociado: Não Realizado		
60.153.984/0001-72 - A G R SABINO LTDA Benefício Me/Epp: Sim Equidade de gênero: Nenhum Programa de integridade: Não UF endereço: MA	R$ 539.800,0000 (total)	-
Valor proposta: R$ 539.800,0000 (total) Valor negociado: Não Realizado		
24.430.817/0001-68 - A2 COMPANY LTDA Benefício Me/Epp: Sim Equidade de gênero: Bronze Programa de integridade: Sim UF endereço: MA	R$ 546.380,0000 (total)	-
Valor proposta: R$ 546.380,0000 (total) Valor negociado: Não Realizado		

Termo de Homologação (0386796) SEI 0001760.110000938.0.2026 / pg. 761

Fornecedor	Valor ofertado	Situação
19.567.468/0001-90 - AVANCA COMERCIO E SERVICOS GRAFICOS LTDA Benefício Me/Epp: Sim Equidade de gênero: Ouro Programa de integridade: Sim UF endereço: MA	R$ 472.840,0000 (total)	-
Valor proposta: R$ 558.600,0000 (total) Valor negociado: Não Realizado		
37.172.946/0001-45 - BEENDESIGN COMERCIO E SERVICOS LTDA Benefício Me/Epp: Sim Equidade de gênero: Nenhum Programa de integridade: Não UF endereço: MA	R$ 544.150,0000 (total)	-
Valor proposta: R$ 544.150,0000 (total) Valor negociado: Não Realizado		
18.296.289/0001-01 - D. F. A. BESERRA LTDA Benefício Me/Epp: Sim Equidade de gênero: Nenhum Programa de integridade: Não UF endereço: MA	R$ 511.900,0000 (total)	-
Valor proposta: R$ 558.600,0000 (total) Valor negociado: Não Realizado		
41.258.385/0001-79 - EDITORA E GRAFICA IMPRIME LTDA Benefício Me/Epp: Sim Equidade de gênero: Prata Programa de integridade: Sim UF endereço: PI	R$ 267.875,0000 (total)	Proposta desclassificada
Valor proposta: R$ 558.600,0000 (total) Valor negociado: Não Realizado		
52.150.502/0001-00 - EVOLUTION SOLUCOES EM IMPRESSOES LTDA Benefício Me/Epp: Sim Equidade de gênero: Nenhum Programa de integridade: Sim UF endereço: TO	R$ 422.935,0000 (total)	-
Valor proposta: R$ 558.600,0000 (total) Valor negociado: Não Realizado		
06.025.573/0001-56 - FORT COM GRAFICA E EDITORA LTDA Benefício Me/Epp: Sim Equidade de gênero: Ouro Programa de integridade: Sim UF endereço: MA	R$ 397.600,0000 (total)	-
Valor proposta: R$ 558.600,0000 (total) Valor negociado: Não Realizado		
03.002.566/0001-40 - GRAFICA & EDITORA TRIUNFAL LTDA Benefício Me/Epp: Sim Equidade de gênero: Ouro Programa de integridade: Sim UF endereço: SP	R$ 558.600,0000 (total)	-
Valor proposta: R$ 558.600,0000 (total) Valor negociado: Não Realizado		

Termo de Homologação (0386796) SEI 0001760.110000938.0.2026 / pg. 762

Fornecedor	Valor ofertado	Situação
46.161.419/0001-26 - GREEN MULTI COMERCIAL E SERVICOS LTDA Benefício Me/Epp: Sim Equidade de gênero: Ouro Programa de integridade: Sim UF endereço: DF	R$ 558.600,0000 (total)	-
Valor proposta: R$ 558.600,0000 (total) Valor negociado: Não Realizado		
58.600.411/0001-06 - GUERRA COMERCIO E SERVICOS LTDA Benefício Me/Epp: Sim Equidade de gênero: Nenhum Programa de integridade: Não UF endereço: MG	R$ 475.020,0000 (total)	-
Valor proposta: R$ 475.020,0000 (total) Valor negociado: Não Realizado		
11.195.694/0001-86 - J R CUTRIM COMERCIO E SERVICO LTDA Benefício Me/Epp: Sim Equidade de gênero: Nenhum Programa de integridade: Não UF endereço: MA	R$ 355.350,0000 (total)	-
Valor proposta: R$ 558.600,0000 (total) Valor negociado: Não Realizado		
53.619.055/0001-40 - J.D. R. DOS SANTOS LTDA Benefício Me/Epp: Sim Equidade de gênero: Nenhum Programa de integridade: Sim UF endereço: PA	R$ 296.300,0000 (total)	Fornecedor inabilitado
Valor proposta: R$ 296.300,0000 (total) Valor negociado: Não Realizado		
37.326.199/0001-52 - KALBERIS DE A ARAUJO TECNOLOGIA E DESIGN Benefício Me/Epp: Sim Equidade de gênero: Ouro Programa de integridade: Sim UF endereço: PI	R$ 7.290.600,0000 (total)	-
Valor proposta: R$ 7.290.600,0000 (total) Valor negociado: Não Realizado		
04.786.649/0001-30 - MIRITI AMAZON.COM COMERCIO E SERVICOS LTDA Benefício Me/Epp: Sim Equidade de gênero: Ouro Programa de integridade: Sim UF endereço: PA	R$ 173.500,0000 (total)	Proposta desclassificada
Valor proposta: R$ 173.500,0000 (total) Valor negociado: Não Realizado		
03.930.566/0001-00 - ODIMILSOM ALVES PEREIRA Benefício Me/Epp: Sim Equidade de gênero: Nenhum Programa de integridade: Não UF endereço: PI	R$ 328.660,0000 (total)	Proposta adjudicada
Valor proposta: R$ 558.600,0000 (total) Valor negociado: Não Realizado		

Termo de Homologação (0386796) SEI 0001760.110000938.0.2026 / pg. 763

Fornecedor	Valor ofertado	Situação
14.650.163/0001-24 - PRIME INDUSTRIA GRAFICA LTDA Benefício Me/Epp: Sim Equidade de gênero: Nenhum Programa de integridade: Sim UF endereço: CE	R$ 42.000,0000 (total)	Proposta desclassificada
Valor proposta: R$ 42.000,0000 (total) Valor negociado: Não Realizado		
46.406.689/0001-50 - PRIME SOLUTION LTDA Benefício Me/Epp: Sim Equidade de gênero: Nenhum Programa de integridade: Sim UF endereço: MA	R$ 337.600,0000 (total)	Proposta desclassificada
Valor proposta: R$ 337.600,0000 (total) Valor negociado: Não Realizado		
07.894.222/0001-44 - QUATROCOR GRAFICA E EDITORA LTDA Benefício Me/Epp: Não Equidade de gênero: Ouro Programa de integridade: Sim UF endereço: SP	R$ 511.890,0000 (total)	-
Valor proposta: R$ 558.600,0000 (total) Valor negociado: Não Realizado		
59.939.303/0001-17 - SOUSA & MIRANDA COMERCIO E SERVICOS LTDA Benefício Me/Epp: Sim Equidade de gênero: Nenhum Programa de integridade: Não UF endereço: MA	R$ 552.500,0000 (total)	-
Valor proposta: R$ 552.500,0000 (total) Valor negociado: Não Realizado		
24.931.756/0001-12 - WORK DISTRIBUIDORA E SERVICO LTDA Benefício Me/Epp: Sim Equidade de gênero: Nenhum Programa de integridade: Não UF endereço: DF	R$ 421.000,0000 (total)	-
Valor proposta: R$ 558.600,0000 (total) Valor negociado: Não Realizado		

Mensagens do chat do Grupo G1

Responsável	Data/Hora	Mensagem
Sistema	27/05/2026 às 09:30:02	O item G1 foi aberto. Solicitamos o envio de lances.
Sistema	27/05/2026 às 09:49:23	O item G1 está aguardando decisão de reinício ou encerramento da etapa aberta pelo comprador.
Sistema	27/05/2026 às 09:49:31	O item G1 está encerrado.
Sistema para o participante 41.258.385/0001-79	27/05/2026 às 10:10:12	Bom dia, Sr. Licitante.
Sistema para o participante 41.258.385/0001-79	27/05/2026 às 10:10:20	A administração tem interesse em negociar. O seu último lance é o seu menor valor?
Sistema para o participante 41.258.385/0001-79	27/05/2026 às 10:10:27	A empresa tem 10 minutos para responder.

Termo de Homologação (0386796) SEI 0001760.110000938.0.2026 / pg. 764

Responsável	Data/Hora	Mensagem
Pelo participante 41.258.385/0001-79	27/05/2026 às 10:13:37	Bom dia, sim, este é o menor valor
Sistema para o participante 41.258.385/0001-79	27/05/2026 às 10:16:27	Obrigada pela atenção.
Sistema para o participante 41.258.385/0001-79	27/05/2026 às 10:16:32	Convocaremos a melhor classificada para o Grupo 01, EDITORA E GRAFICA IMPRIME LTDA. Diante do percentual de redução 52,04% solicitamos manifestação de exequibilidade da proposta por meio de documentos, contratos, notas fiscais ou cálculos.
Sistema para o participante 41.258.385/0001-79	27/05/2026 às 10:18:19	Sr. Fornecedor EDITORA E GRAFICA IMPRIME LTDA, CNPJ 41.258.385/0001-79, você foi convocado para enviar anexos para o item G1. Prazo para encerrar o envio: 14:15:00 do dia 27/05/2026. Justificativa: Conforme o Edital. A pregoeira solicitará ao licitante melhor classificado que, no prazo de 02 (duas) horas, envie a proposta adequada ao último lance ofertado, sob pena de desclassificação. Bem como a documentação de habilitação e comprovação de exequibilidade..
Sistema para o participante 41.258.385/0001-79	27/05/2026 às 14:15:00	O item G1 teve a convocação para envio de anexos encerrada às 14:15:00 de 27/05/2026. 5 anexos foram enviados pelo fornecedor EDITORA E GRAFICA IMPRIME LTDA, CNPJ 41.258.385/0001-79.
Sistema para o participante 53.619.055/0001-40	28/05/2026 às 16:53:03	Boa tarde, Sr. Licitante.
Sistema para o participante 53.619.055/0001-40	28/05/2026 às 16:53:11	A administração tem interesse em negociar. O seu último lance é o seu menor valor?
Sistema para o participante 53.619.055/0001-40	28/05/2026 às 16:53:15	A empresa tem 10 minutos para responder.
Sistema para o participante 53.619.055/0001-40	28/05/2026 às 17:05:27	Sr. Fornecedor J.D. R. DOS SANTOS LTDA, CNPJ 53.619.055/0001-40, você foi convocado para enviar anexos para o item G1. Prazo para encerrar o envio: 09:00:00 do dia 29/05/2026. Justificativa: Conforme o Edital. A pregoeira solicitará ao licitante melhor classificado que, no prazo de 02 (duas) horas, envie a proposta adequada ao último lance ofertado, sob pena de desclassificação. Bem como a documentação de habilitação..
Pelo participante 53.619.055/0001-40	29/05/2026 às 08:55:28	O item G1 teve a convocação para envio de anexos encerrada às 08:55:28 de 29/05/2026. 2 anexos foram enviados pelo fornecedor J.D. R. DOS SANTOS LTDA, CNPJ 53.619.055/0001-40.
Sistema	29/05/2026 às 11:39:50	O item G1 está na etapa de julgamento de proposta no período de intenção de recursos, com acréscimo de 10 minutos a partir de agora - até 29/05/2026 11:49:50.
Sistema	29/05/2026 às 11:50:46	O item G1 está na etapa de habilitação de fornecedores no período de intenção de recursos, com acréscimo de 10 minutos a partir de agora - até 29/05/2026 12:00:46.
Sistema para o participante 03.930.566/0001-00	29/05/2026 às 11:56:21	Bom dia, Sr. Licitante.
Sistema para o participante 03.930.566/0001-00	29/05/2026 às 11:56:31	A administração tem interesse em negociar. O seu último lance é o seu menor valor?
Sistema para o participante 03.930.566/0001-00	29/05/2026 às 11:56:34	A empresa tem 10 minutos para responder.
Sistema para o participante 03.930.566/0001-00	29/05/2026 às 12:00:06	Sr. Fornecedor ODIMILSOM ALVES PEREIRA, CNPJ 03.930.566/0001-00, você foi convocado para enviar anexos para o item G1. Prazo para encerrar o envio: 16:00:00 do dia 29/05/2026. Justificativa: Conforme o Edital. A pregoeira solicitará ao licitante melhor classificado que, no prazo de 02 (duas) horas, envie a proposta adequada ao último lance ofertado, sob pena de desclassificação. Bem como a documentação de habilitação..
Pelo participante 03.930.566/0001-00	29/05/2026 às 12:05:04	Bom dia Sr. Pregoeiro, infelizmente estamos no nosso melhor valor para fornecer ao órgão. Iremos providenciar os anexos..

Termo de Homologação (0386796) SEI 0001760.110000938.0.2026 / pg. 765

Responsável	Data/Hora	Mensagem
Pelo participante 03.930.566/0001-00	29/05/2026 às 15:22:05	O item G1 teve a convocação para envio de anexos encerrada às 15:22:05 de 29/05/2026. 2 anexos foram enviados pelo fornecedor ODIMILSOM ALVES PEREIRA, CNPJ 03.930.566/0001-00.
Sistema	01/06/2026 às 15:44:17	O item G1 está na etapa de julgamento de proposta no período de intenção de recursos, com acréscimo de 10 minutos a partir de agora - até 01/06/2026 15:54:17.
Sistema	01/06/2026 às 15:55:34	O item G1 está na etapa de habilitação de fornecedores no período de intenção de recursos, com acréscimo de 10 minutos a partir de agora - até 01/06/2026 16:05:34.

Eventos do Grupo G1

Data/Hora	Descrição
27/05/2026 às 10:18:19	Fornecedor EDITORA E GRAFICA IMPRIME LTDA, CNPJ 41.258.385/0001-79 convocado para o envio de anexo. Prazo para encerrar o envio: 14:15:00 do dia 27/05/2026. Justificativa: Conforme o Edital. A pregoeira solicitará ao licitante melhor classificado que, no prazo de 02 (duas) horas, envie a proposta adequada ao último lance ofertado, sob pena de desclassificação. Bem como a documentação de habilitação e comprovação de exequibilidade..
28/05/2026 às 17:05:27	Fornecedor J.D. R. DOS SANTOS LTDA, CNPJ 53.619.055/0001-40 convocado para o envio de anexo. Prazo para encerrar o envio: 09:00:00 do dia 29/05/2026. Justificativa: Conforme o Edital. A pregoeira solicitará ao licitante melhor classificado que, no prazo de 02 (duas) horas, envie a proposta adequada ao último lance ofertado, sob pena de desclassificação. Bem como a documentação de habilitação..
29/05/2026 às 08:55:28	Fornecedor J.D. R. DOS SANTOS LTDA, CNPJ 53.619.055/0001-40 finalizou o envio de anexo.
29/05/2026 às 12:00:06	Fornecedor ODIMILSOM ALVES PEREIRA, CNPJ 03.930.566/0001-00 convocado para o envio de anexo. Prazo para encerrar o envio: 16:00:00 do dia 29/05/2026. Justificativa: Conforme o Edital. A pregoeira solicitará ao licitante melhor classificado que, no prazo de 02 (duas) horas, envie a proposta adequada ao último lance ofertado, sob pena de desclassificação. Bem como a documentação de habilitação..
29/05/2026 às 15:22:05	Fornecedor ODIMILSOM ALVES PEREIRA, CNPJ 03.930.566/0001-00 finalizou o envio de anexo.
17/06/2026 às 10:45:08	Fornecedor ODIMILSOM ALVES PEREIRA, CNPJ 03.930.566/0001-00 teve a proposta adjudicada, melhor lance: R$ 328.660,0000.
17/06/2026 às 10:45:18	Item homologado.

Item 1 do Grupo G1 - Impresso padronizado

Impresso Padronizado Material: Papel Couchê, Tipo: Folder, Gramatura: 170G/M2, Comprimento: 297MM, Largura: 210MM, Características Adicionais 1: 3 Dobras

Quantidade:	100000	Valor estimado:	R$ 1,2500 (unitário)
Unidade de fornecimento:	Unidade		R$ 125.000,0000 (total)
		Situação:	Adjudicado e Homologado
Critério de julgamento:	Menor Preço		

Adjudicado e Homologado por CPF ***.797.***-*7 - CRISTIANE MARQUES MENDES para ODIMILSOM ALVES PEREIRA, CNPJ 03.930.566/0001-00, melhor lance: R$ 0,7000 (unitário) / R$ 70.000,0000 (total)

Propostas do Item 1

Benefício Me/Epp: Conforme Art. 3ª da Lei Complementar nª 123, de 14 de dezembro de 2006
Equidade de gênero: Conforme termos previsos na Lei nª 14.133/2021 e no Decreto nª 11.430/2023
Programa de integridade: Conforme termos previsos na Lei nª 14.133/2021 e no Decreto nª 12.304/2024

Fornecedor	Valor ofertado	Situação

Termo de Homologação (0386796) SEI 0001760.110000938.0.2026 / pg. 766

Fornecedor	Valor ofertado	Situação
56.636.562/0001-80 - 56.636.562 MARCIONE PEREIRA MONTEIRO DIAS Benefício Me/Epp: Sim Equidade de gênero: Ouro Programa de integridade: Sim UF endereço: MA	R$ 1,2500 (unitário) R$ 125.000,0000 (total)	-

Marca/Fabricante: mp
Modelo/versão: mp
Valor proposta: R$ 1,2500 (unitário) R$ 125.000,0000 (total) Valor negociado: Não Realizado Quantidade ofertada: 100000

60.153.984/0001-72 - A G R SABINO LTDA Benefício Me/Epp: Sim Equidade de gênero: Nenhum Programa de integridade: Não UF endereço: MA	R$ 1,2000 (unitário) R$ 120.000,0000 (total)	-

Marca/Fabricante: Conforme TR
Modelo/versão: Conforme TR
Valor proposta: R$ 1,2000 (unitário) R$ 120.000,0000 (total) Valor negociado: Não Realizado Quantidade ofertada: 100000

24.430.817/0001-68 - A2 COMPANY LTDA Benefício Me/Epp: Sim Equidade de gênero: Bronze Programa de integridade: Sim UF endereço: MA	R$ 1,2400 (unitário) R$ 124.000,0000 (total)	-

Marca/Fabricante: SMD
Modelo/versão: SMD
Valor proposta: R$ 1,2400 (unitário) R$ 124.000,0000 (total) Valor negociado: Não Realizado Quantidade ofertada: 100000

19.567.468/0001-90 - AVANCA COMERCIO E SERVICOS GRAFICOS LTDA Benefício Me/Epp: Sim Equidade de gênero: Ouro Programa de integridade: Sim UF endereço: MA	R$ 0,7000 (unitário) R$ 70.000,0000 (total)	-

Marca/Fabricante: Avanca
Modelo/versão: Impresso padronizado
Valor proposta: R$ 1,2500 (unitário) R$ 125.000,0000 (total) Valor negociado: Não Realizado Quantidade ofertada: 100000

37.172.946/0001-45 - BEENDESIGN COMERCIO E SERVICOS LTDA Benefício Me/Epp: Sim Equidade de gênero: Nenhum Programa de integridade: Não UF endereço: MA	R$ 1,2300 (unitário) R$ 123.000,0000 (total)	-

Marca/Fabricante: AGÊNCIA DESIGN
Modelo/versão: FOLDER
Valor proposta: R$ 1,2300 (unitário) R$ 123.000,0000 (total) Valor negociado: Não Realizado Quantidade ofertada: 100000

Termo de Homologação (0386796) SEI 0001760.110000938.0.2026 / pg. 767

Fornecedor	Valor ofertado	Situação
18.296.289/0001-01 - D. F. A. BESERRA LTDA Benefício Me/Epp: Sim Equidade de gênero: Nenhum Programa de integridade: Não UF endereço: MA	R$ 1,2000 (unitário) R$ 120.000,0000 (total)	-

Marca/Fabricante: PROPRIA
Modelo/versão: PROPRIO
Valor proposta: R$ 1,2500 (unitário) R$ 125.000,0000 (total) Valor negociado: Não Realizado Quantidade ofertada: 100000

41.258.385/0001-79 - EDITORA E GRAFICA IMPRIME LTDA Benefício Me/Epp: Sim Equidade de gênero: Prata Programa de integridade: Sim UF endereço: PI	R$ 0,6000 (unitário) R$ 60.000,0000 (total)	Proposta desclassificada

Marca/Fabricante: POPRIA
Modelo/versão: ´PROPRIO
Valor proposta: R$ 1,2500 (unitário) R$ 125.000,0000 (total) Valor negociado: Não Realizado Quantidade ofertada: 100000

52.150.502/0001-00 - EVOLUTION SOLUCOES EM IMPRESSOES LTDA Benefício Me/Epp: Sim Equidade de gênero: Nenhum Programa de integridade: Sim UF endereço: TO	R$ 0,8500 (unitário) R$ 85.000,0000 (total)	-

Marca/Fabricante: Marca Própria
Modelo/versão: Conforme o edital
Valor proposta: R$ 1,2500 (unitário) R$ 125.000,0000 (total) Valor negociado: Não Realizado Quantidade ofertada: 100000

06.025.573/0001-56 - FORT COM GRAFICA E EDITORA LTDA Benefício Me/Epp: Sim Equidade de gênero: Ouro Programa de integridade: Sim UF endereço: MA	R$ 0,7000 (unitário) R$ 70.000,0000 (total)	-

Marca/Fabricante: PROPRIA
Modelo/versão: CONTRATANTE
Valor proposta: R$ 1,2500 (unitário) R$ 125.000,0000 (total) Valor negociado: Não Realizado Quantidade ofertada: 100000

03.002.566/0001-40 - GRAFICA & EDITORA TRIUNFAL LTDA Benefício Me/Epp: Sim Equidade de gênero: Ouro Programa de integridade: Sim UF endereço: SP	R$ 1,2500 (unitário) R$ 125.000,0000 (total)	-

Marca/Fabricante: Próprio
Modelo/versão: Próprio
Valor proposta: R$ 1,2500 (unitário) R$ 125.000,0000 (total) Valor negociado: Não Realizado Quantidade ofertada: 100000

Termo de Homologação (0386796) SEI 0001760.110000938.0.2026 / pg. 768

Fornecedor	Valor ofertado	Situação
46.161.419/0001-26 - GREEN MULTI COMERCIAL E SERVICOS LTDA Benefício Me/Epp: Sim Equidade de gênero: Ouro Programa de integridade: Sim UF endereço: DF	R$ 1,2500 (unitário) R$ 125.000,0000 (total)	-

Marca/Fabricante: GreenComercial
Modelo/versão: Padrão
Valor proposta: R$ 1,2500 (unitário) R$ 125.000,0000 (total) Valor negociado: Não Realizado Quantidade ofertada: 100000

58.600.411/0001-06 - GUERRA COMERCIO E SERVICOS LTDA Benefício Me/Epp: Sim Equidade de gênero: Nenhum Programa de integridade: Não UF endereço: MG	R$ 1,0600 (unitário) R$ 106.000,0000 (total)	-

Marca/Fabricante: GUERRA
Modelo/versão: GUERRA
Valor proposta: R$ 1,0600 (unitário) R$ 106.000,0000 (total) Valor negociado: Não Realizado Quantidade ofertada: 100000

11.195.694/0001-86 - J R CUTRIM COMERCIO E SERVICO LTDA Benefício Me/Epp: Sim Equidade de gênero: Nenhum Programa de integridade: Não UF endereço: MA	R$ 0,7500 (unitário) R$ 75.000,0000 (total)	-

Marca/Fabricante: prória
Modelo/versão: 2026
Valor proposta: R$ 1,2500 (unitário) R$ 125.000,0000 (total) Valor negociado: Não Realizado Quantidade ofertada: 100000

53.619.055/0001-40 - J.D. R. DOS SANTOS LTDA Benefício Me/Epp: Sim Equidade de gênero: Nenhum Programa de integridade: Sim UF endereço: PA	R$ 0,6300 (unitário) R$ 63.000,0000 (total)	Fornecedor inabilitado

Marca/Fabricante: PROPRIA
Modelo/versão: DPEMA
Valor proposta: R$ 0,6300 (unitário) R$ 63.000,0000 (total) Valor negociado: Não Realizado Quantidade ofertada: 100000

37.326.199/0001-52 - KALBERIS DE A ARAUJO TECNOLOGIA E DESIGN Benefício Me/Epp: Sim Equidade de gênero: Ouro Programa de integridade: Sim UF endereço: PI	R$ 1,2500 (unitário) R$ 125.000,0000 (total)	-

Marca/Fabricante: papel
Modelo/versão: papel
Valor proposta: R$ 1,2500 (unitário) R$ 125.000,0000 (total) Valor negociado: Não Realizado Quantidade ofertada: 100000

Termo de Homologação (0386796) SEI 0001760.110000938.0.2026 / pg. 769

Fornecedor	Valor ofertado	Situação
04.786.649/0001-30 - MIRITI AMAZON.COM COMERCIO E SERVICOS LTDA Benefício Me/Epp: Sim Equidade de gênero: Ouro Programa de integridade: Sim UF endereço: PA	R$ 0,9900 (unitário) R$ 99.000,0000 (total)	Proposta desclassificada

Marca/Fabricante: p´ropria
Modelo/versão: p´roprio
Valor proposta: R$ 0,9900 (unitário) R$ 99.000,0000 (total) Valor negociado: Não Realizado Quantidade ofertada: 100000

03.930.566/0001-00 - ODIMILSOM ALVES PEREIRA Benefício Me/Epp: Sim Equidade de gênero: Nenhum Programa de integridade: Não UF endereço: PI	R$ 0,7000 (unitário) R$ 70.000,0000 (total)	Proposta adjudicada

Marca/Fabricante: Própria
Modelo/versão: Conforme o termo de referência
Valor proposta: R$ 1,2500 (unitário) R$ 125.000,0000 (total) Valor negociado: Não Realizado Quantidade ofertada: 100000

07.894.222/0001-44 - QUATROCOR GRAFICA E EDITORA LTDA Benefício Me/Epp: Não Equidade de gênero: Ouro Programa de integridade: Sim UF endereço: SP	R$ 1,2500 (unitário) R$ 125.000,0000 (total)	-

Marca/Fabricante: 1,2500
Modelo/versão: 1,2500
Valor proposta: R$ 1,2500 (unitário) R$ 125.000,0000 (total) Valor negociado: Não Realizado Quantidade ofertada: 100000

59.939.303/0001-17 - SOUSA & MIRANDA COMERCIO E SERVICOS LTDA Benefício Me/Epp: Sim Equidade de gênero: Nenhum Programa de integridade: Não UF endereço: MA	R$ 1,2500 (unitário) R$ 125.000,0000 (total)	-

Marca/Fabricante: WD
Modelo/versão: Folder Pequeno
Valor proposta: R$ 1,2500 (unitário) R$ 125.000,0000 (total) Valor negociado: Não Realizado Quantidade ofertada: 100000

24.931.756/0001-12 - WORK DISTRIBUIDORA E SERVICO LTDA Benefício Me/Epp: Sim Equidade de gênero: Nenhum Programa de integridade: Não UF endereço: DF	R$ 1,0000 (unitário) R$ 100.000,0000 (total)	-

Marca/Fabricante: propria
Modelo/versão: sob encomenda
Valor proposta: R$ 1,2500 (unitário) R$ 125.000,0000 (total) Valor negociado: Não Realizado Quantidade ofertada: 100000

Lances do Item 1

Termo de Homologação (0386796) SEI 0001760.110000938.0.2026 / pg. 770

Data/hora	Participante	Lance
27/05/2026 às 09:31:22	41.258.385/0001-79	R$ 1,2400
27/05/2026 às 09:31:27	06.025.573/0001-56	R$ 0,7000
27/05/2026 às 09:31:49	19.567.468/0001-90	R$ 0,7500
27/05/2026 às 09:31:53	11.195.694/0001-86	R$ 1,0000
27/05/2026 às 09:32:37	11.195.694/0001-86	R$ 0,7500
27/05/2026 às 09:33:56	41.258.385/0001-79	R$ 0,6000
27/05/2026 às 09:36:46	18.296.289/0001-01	R$ 1,2000
27/05/2026 às 09:38:39	52.150.502/0001-00	R$ 0,8500
27/05/2026 às 09:42:01	03.930.566/0001-00	R$ 0,7000
27/05/2026 às 09:42:08	19.567.468/0001-90	R$ 0,7000
27/05/2026 às 09:44:44	24.931.756/0001-12	R$ 1,0000

Item 2 do Grupo G1 - Impresso padronizado

Impresso Padronizado Material: Papel Couchê Brilho, Tipo: Folder, Gramatura: 210G/M2, Comprimento: 297MM, Largura: 42CM, Cor: 4/4, Características Adicionais: Conforme Modelo Do Órgão

Quantidade:	50000	Valor estimado:	R$ 1,3600 (unitário)
Unidade de fornecimento:	Unidade		R$ 68.000,0000 (total)
		Situação:	Adjudicado e Homologado
Critério de julgamento:	Menor Preço		

Adjudicado e Homologado por CPF ***.797.***-*7 - CRISTIANE MARQUES MENDES para ODIMILSOM ALVES PEREIRA, CNPJ 03.930.566/0001-00, melhor lance: R$ 0,9500 (unitário) / R$ 47.500,0000 (total)

Propostas do Item 2

Benefício Me/Epp: Conforme Art. 3ª da Lei Complementar nª 123, de 14 de dezembro de 2006
Equidade de gênero: Conforme termos previsos na Lei nª 14.133/2021 e no Decreto nª 11.430/2023
Programa de integridade: Conforme termos previsos na Lei nª 14.133/2021 e no Decreto nª 12.304/2024

Fornecedor	Valor ofertado	Situação
56.636.562/0001-80 - 56.636.562 MARCIONE PEREIRA MONTEIRO DIAS Benefício Me/Epp: Sim Equidade de gênero: Ouro Programa de integridade: Sim UF endereço: MA	R$ 1,3600 (unitário) R$ 68.000,0000 (total)	-

Marca/Fabricante:	mp				
Modelo/versão:	mp				
Valor proposta:	R$ 1,3600 (unitário) R$ 68.000,0000 (total)	Valor negociado:	Não Realizado	Quantidade ofertada:	50000

Termo de Homologação (0386796) SEI 0001760.110000938.0.2026 / pg. 771

Fornecedor	Valor ofertado	Situação
60.153.984/0001-72 - A G R SABINO LTDA Benefício Me/Epp: Sim Equidade de gênero: Nenhum Programa de integridade: Não UF endereço: MA	R$ 1,3300 (unitário) R$ 66.500,0000 (total)	-
Marca/Fabricante: Conforme TR Modelo/versão: Conforme TR Valor proposta: R$ 1,3300 (unitário) R$ 66.500,0000 (total) Valor negociado: Não Realizado Quantidade ofertada: 50000		
24.430.817/0001-68 - A2 COMPANY LTDA Benefício Me/Epp: Sim Equidade de gênero: Bronze Programa de integridade: Sim UF endereço: MA	R$ 1,3500 (unitário) R$ 67.500,0000 (total)	-
Marca/Fabricante: SMD Modelo/versão: SMD Valor proposta: R$ 1,3500 (unitário) R$ 67.500,0000 (total) Valor negociado: Não Realizado Quantidade ofertada: 50000		
19.567.468/0001-90 - AVANCA COMERCIO E SERVICOS GRAFICOS LTDA Benefício Me/Epp: Sim Equidade de gênero: Ouro Programa de integridade: Sim UF endereço: MA	R$ 1,2500 (unitário) R$ 62.500,0000 (total)	-
Marca/Fabricante: avanca Modelo/versão: Impresso padronizado Valor proposta: R$ 1,3600 (unitário) R$ 68.000,0000 (total) Valor negociado: Não Realizado Quantidade ofertada: 50000		
37.172.946/0001-45 - BEENDESIGN COMERCIO E SERVICOS LTDA Benefício Me/Epp: Sim Equidade de gênero: Nenhum Programa de integridade: Não UF endereço: MA	R$ 1,3300 (unitário) R$ 66.500,0000 (total)	-
Marca/Fabricante: AGÊNCIA DESIGN Modelo/versão: FOLDER Valor proposta: R$ 1,3300 (unitário) R$ 66.500,0000 (total) Valor negociado: Não Realizado Quantidade ofertada: 50000		
18.296.289/0001-01 - D. F. A. BESERRA LTDA Benefício Me/Epp: Sim Equidade de gênero: Nenhum Programa de integridade: Não UF endereço: MA	R$ 1,3000 (unitário) R$ 65.000,0000 (total)	-
Marca/Fabricante: PROPRIA Modelo/versão: PROPRIO Valor proposta: R$ 1,3600 (unitário) R$ 68.000,0000 (total) Valor negociado: Não Realizado Quantidade ofertada: 50000		

Termo de Homologação (0386796) SEI 0001760.110000938.0.2026 / pg. 772

Fornecedor	Valor ofertado	Situação
41.258.385/0001-79 - EDITORA E GRAFICA IMPRIME LTDA Benefício Me/Epp: Sim Equidade de gênero: Prata Programa de integridade: Sim UF endereço: PI	R$ 0,3900 (unitário) R$ 19.500,0000 (total)	Proposta desclassificada

Marca/Fabricante: PROPRIA
Modelo/versão: PROPRIO
Valor proposta: R$ 1,3600 (unitário) R$ 68.000,0000 (total) Valor negociado: Não Realizado Quantidade ofertada: 50000

52.150.502/0001-00 - EVOLUTION SOLUCOES EM IMPRESSOES LTDA Benefício Me/Epp: Sim Equidade de gênero: Nenhum Programa de integridade: Sim UF endereço: TO	R$ 1,3600 (unitário) R$ 68.000,0000 (total)	-

Marca/Fabricante: Marca Própria
Modelo/versão: Conforme o edital
Valor proposta: R$ 1,3600 (unitário) R$ 68.000,0000 (total) Valor negociado: Não Realizado Quantidade ofertada: 50000

06.025.573/0001-56 - FORT COM GRAFICA E EDITORA LTDA Benefício Me/Epp: Sim Equidade de gênero: Ouro Programa de integridade: Sim UF endereço: MA	R$ 1,0600 (unitário) R$ 53.000,0000 (total)	-

Marca/Fabricante: PROPRIA
Modelo/versão: CONTRATANTE
Valor proposta: R$ 1,3600 (unitário) R$ 68.000,0000 (total) Valor negociado: Não Realizado Quantidade ofertada: 50000

03.002.566/0001-40 - GRAFICA & EDITORA TRIUNFAL LTDA Benefício Me/Epp: Sim Equidade de gênero: Ouro Programa de integridade: Sim UF endereço: SP	R$ 1,3600 (unitário) R$ 68.000,0000 (total)	-

Marca/Fabricante: Próprio
Modelo/versão: Próprio
Valor proposta: R$ 1,3600 (unitário) R$ 68.000,0000 (total) Valor negociado: Não Realizado Quantidade ofertada: 50000

46.161.419/0001-26 - GREEN MULTI COMERCIAL E SERVICOS LTDA Benefício Me/Epp: Sim Equidade de gênero: Ouro Programa de integridade: Sim UF endereço: DF	R$ 1,3600 (unitário) R$ 68.000,0000 (total)	-

Marca/Fabricante: GreenComercial
Modelo/versão: Padrão
Valor proposta: R$ 1,3600 (unitário) R$ 68.000,0000 (total) Valor negociado: Não Realizado Quantidade ofertada: 50000

Termo de Homologação (0386796) SEI 0001760.110000938.0.2026 / pg. 773

Fornecedor	Valor ofertado	Situação
58.600.411/0001-06 - GUERRA COMERCIO E SERVICOS LTDA Benefício Me/Epp: Sim Equidade de gênero: Nenhum Programa de integridade: Não UF endereço: MG	R$ 1,1600 (unitário) R$ 58.000,0000 (total)	-
Marca/Fabricante: GUERRA Modelo/versão: GUERRA Valor proposta: R$ 1,1600 (unitário) R$ 58.000,0000 (total) Valor negociado: Não Realizado Quantidade ofertada: 50000		
11.195.694/0001-86 - J R CUTRIM COMERCIO E SERVICO LTDA Benefício Me/Epp: Sim Equidade de gênero: Nenhum Programa de integridade: Não UF endereço: MA	R$ 0,4000 (unitário) R$ 20.000,0000 (total)	-
Marca/Fabricante: própria Modelo/versão: 2026 Valor proposta: R$ 1,3600 (unitário) R$ 68.000,0000 (total) Valor negociado: Não Realizado Quantidade ofertada: 50000		
53.619.055/0001-40 - J.D. R. DOS SANTOS LTDA Benefício Me/Epp: Sim Equidade de gênero: Nenhum Programa de integridade: Sim UF endereço: PA	R$ 0,6800 (unitário) R$ 34.000,0000 (total)	Fornecedor inabilitado
Marca/Fabricante: PROPRIA Modelo/versão: DPEMA Valor proposta: R$ 0,6800 (unitário) R$ 34.000,0000 (total) Valor negociado: Não Realizado Quantidade ofertada: 50000		
37.326.199/0001-52 - KALBERIS DE A ARAUJO TECNOLOGIA E DESIGN Benefício Me/Epp: Sim Equidade de gênero: Ouro Programa de integridade: Sim UF endereço: PI	R$ 136,0000 (unitário) R$ 6.800.000,0000 (total)	-
Marca/Fabricante: papel Modelo/versão: papel Valor proposta: R$ 136,0000 (unitário) R$ 6.800.000,0000 (total) Valor negociado: Não Realizado Quantidade ofertada: 50000		
04.786.649/0001-30 - MIRITI AMAZON.COM COMERCIO E SERVICOS LTDA Benefício Me/Epp: Sim Equidade de gênero: Ouro Programa de integridade: Sim UF endereço: PA	R$ 0,9900 (unitário) R$ 49.500,0000 (total)	Proposta desclassificada
Marca/Fabricante: p´roprio Modelo/versão: p´ropria Valor proposta: R$ 0,9900 (unitário) R$ 49.500,0000 (total) Valor negociado: Não Realizado Quantidade ofertada: 50000		

Termo de Homologação (0386796) SEI 0001760.110000938.0.2026 / pg. 774

Fornecedor	Valor ofertado	Situação
03.930.566/0001-00 - ODIMILSOM ALVES PEREIRA Benefício Me/Epp: Sim Equidade de gênero: Nenhum Programa de integridade: Não UF endereço: PI	R$ 0,9500 (unitário) R$ 47.500,0000 (total)	Proposta adjudicada

Marca/Fabricante: Própria
Modelo/versão: Conforme o termo de referência
Valor proposta: R$ 1,3600 (unitário) R$ 68.000,0000 (total) Valor negociado: Não Realizado Quantidade ofertada: 50000

07.894.222/0001-44 - QUATROCOR GRAFICA E EDITORA LTDA Benefício Me/Epp: Não Equidade de gênero: Ouro Programa de integridade: Sim UF endereço: SP	R$ 1,3600 (unitário) R$ 68.000,0000 (total)	-

Marca/Fabricante: 1,3600
Modelo/versão: 1,3600
Valor proposta: R$ 1,3600 (unitário) R$ 68.000,0000 (total) Valor negociado: Não Realizado Quantidade ofertada: 50000

59.939.303/0001-17 - SOUSA & MIRANDA COMERCIO E SERVICOS LTDA Benefício Me/Epp: Sim Equidade de gênero: Nenhum Programa de integridade: Não UF endereço: MA	R$ 1,3500 (unitário) R$ 67.500,0000 (total)	-

Marca/Fabricante: WD
Modelo/versão: Folder Grande
Valor proposta: R$ 1,3500 (unitário) R$ 67.500,0000 (total) Valor negociado: Não Realizado Quantidade ofertada: 50000

24.931.756/0001-12 - WORK DISTRIBUIDORA E SERVICO LTDA Benefício Me/Epp: Sim Equidade de gênero: Nenhum Programa de integridade: Não UF endereço: DF	R$ 0,8000 (unitário) R$ 40.000,0000 (total)	-

Marca/Fabricante: propria
Modelo/versão: sob encomenda
Valor proposta: R$ 1,3600 (unitário) R$ 68.000,0000 (total) Valor negociado: Não Realizado Quantidade ofertada: 50000

Lances do Item 2

Data/hora	Participante	Lance
27/05/2026 às 09:31:32	41.258.385/0001-79	R$ 1,3000
27/05/2026 às 09:31:45	06.025.573/0001-56	R$ 1,0600
27/05/2026 às 09:32:10	11.195.694/0001-86	R$ 1,3000
27/05/2026 às 09:32:53	11.195.694/0001-86	R$ 0,4000
27/05/2026 às 09:34:09	41.258.385/0001-79	R$ 0,3900
27/05/2026 às 09:36:51	18.296.289/0001-01	R$ 1,3000

Termo de Homologação (0386796) SEI 0001760.110000938.0.2026 / pg. 775

Data/hora	Participante	Lance
27/05/2026 às 09:38:35	19.567.468/0001-90	R$ 1,3000
27/05/2026 às 09:42:17	19.567.468/0001-90	R$ 1,2500
27/05/2026 às 09:42:35	03.930.566/0001-00	R$ 0,9500
27/05/2026 às 09:44:50	24.931.756/0001-12	R$ 1,0000
27/05/2026 às 09:44:54	24.931.756/0001-12	R$ 0,8000

Item 3 do Grupo G1 - Impresso padronizado

Impresso Padronizado Material: Papel Couchê, Tipo: Panfleto, Gramatura: 115G/M2, Comprimento: 210MM, Largura: 148MM, Características Adicionais: Conforme Modelo Do Órgão

Quantidade:	50000	Valor estimado:	R$ 0,5000 (unitário)
Unidade de fornecimento:	Unidade		R$ 25.000,0000 (total)
		Situação:	Adjudicado e Homologado
Critério de julgamento:	Menor Preço		

Adjudicado e Homologado por CPF ***.797.***-*7 - CRISTIANE MARQUES MENDES para ODIMILSOM ALVES PEREIRA, CNPJ 03.930.566/0001-00, melhor lance: R$ 0,2900 (unitário) / R$ 14.500,0000 (total)

Propostas do Item 3

Benefício Me/Epp: Conforme Art. 3ª da Lei Complementar nª 123, de 14 de dezembro de 2006
Equidade de gênero: Conforme termos previsos na Lei nª 14.133/2021 e no Decreto nª 11.430/2023
Programa de integridade: Conforme termos previsos na Lei nª 14.133/2021 e no Decreto nª 12.304/2024

Fornecedor	Valor ofertado	Situação
56.636.562/0001-80 - 56.636.562 MARCIONE PEREIRA MONTEIRO DIAS Benefício Me/Epp: Sim Equidade de gênero: Ouro Programa de integridade: Sim UF endereço: MA	R$ 0,5000 (unitário) R$ 25.000,0000 (total)	-

Marca/Fabricante:	mp				
Modelo/versão:	mp				
Valor proposta:	R$ 0,5000 (unitário) R$ 25.000,0000 (total)	Valor negociado:	Não Realizado	Quantidade ofertada:	50000

60.153.984/0001-72 - A G R SABINO LTDA Benefício Me/Epp: Sim Equidade de gênero: Nenhum Programa de integridade: Não UF endereço: MA	R$ 0,5000 (unitário) R$ 25.000,0000 (total)	-

Marca/Fabricante:	Conforme TR				
Modelo/versão:	Conforme TR				
Valor proposta:	R$ 0,5000 (unitário) R$ 25.000,0000 (total)	Valor negociado:	Não Realizado	Quantidade ofertada:	50000

Termo de Homologação (0386796) SEI 0001760.110000938.0.2026 / pg. 776

Fornecedor	Valor ofertado	Situação
24.430.817/0001-68 - A2 COMPANY LTDA Benefício Me/Epp: Sim Equidade de gênero: Bronze Programa de integridade: Sim UF endereço: MA	R$ 0,5000 (unitário) R$ 25.000,0000 (total)	-
Marca/Fabricante: SMD Modelo/versão: SMD Valor proposta: R$ 0,5000 (unitário) R$ 25.000,0000 (total) Valor negociado: Não Realizado Quantidade ofertada: 50000		
19.567.468/0001-90 - AVANCA COMERCIO E SERVICOS GRAFICOS LTDA Benefício Me/Epp: Sim Equidade de gênero: Ouro Programa de integridade: Sim UF endereço: MA	R$ 0,4700 (unitário) R$ 23.500,0000 (total)	-
Marca/Fabricante: avanca Modelo/versão: Impresso padronizado Valor proposta: R$ 0,5000 (unitário) R$ 25.000,0000 (total) Valor negociado: Não Realizado Quantidade ofertada: 50000		
37.172.946/0001-45 - BEENDESIGN COMERCIO E SERVICOS LTDA Benefício Me/Epp: Sim Equidade de gênero: Nenhum Programa de integridade: Não UF endereço: MA	R$ 0,4700 (unitário) R$ 23.500,0000 (total)	-
Marca/Fabricante: AGÊNCIA DESIGN Modelo/versão: PANFLETO Valor proposta: R$ 0,4700 (unitário) R$ 23.500,0000 (total) Valor negociado: Não Realizado Quantidade ofertada: 50000		
18.296.289/0001-01 - D. F. A. BESERRA LTDA Benefício Me/Epp: Sim Equidade de gênero: Nenhum Programa de integridade: Não UF endereço: MA	R$ 0,4500 (unitário) R$ 22.500,0000 (total)	-
Marca/Fabricante: PROPRIA Modelo/versão: PROPRIO Valor proposta: R$ 0,5000 (unitário) R$ 25.000,0000 (total) Valor negociado: Não Realizado Quantidade ofertada: 50000		
41.258.385/0001-79 - EDITORA E GRAFICA IMPRIME LTDA Benefício Me/Epp: Sim Equidade de gênero: Prata Programa de integridade: Sim UF endereço: PI	R$ 0,2400 (unitário) R$ 12.000,0000 (total)	Proposta desclassificada
Marca/Fabricante: PROPRIA Modelo/versão: PROPRIO Valor proposta: R$ 0,5000 (unitário) R$ 25.000,0000 (total) Valor negociado: Não Realizado Quantidade ofertada: 50000		

Termo de Homologação (0386796) SEI 0001760.110000938.0.2026 / pg. 777

Fornecedor	Valor ofertado	Situação
52.150.502/0001-00 - EVOLUTION SOLUCOES EM IMPRESSOES LTDA Benefício Me/Epp: Sim Equidade de gênero: Nenhum Programa de integridade: Sim UF endereço: TO	R$ 0,4600 (unitário) R$ 23.000,0000 (total)	-

Marca/Fabricante: Marca Própria
Modelo/versão: Conforme o edital
Valor proposta: R$ 0,5000 (unitário) R$ 25.000,0000 (total) Valor negociado: Não Realizado Quantidade ofertada: 50000

06.025.573/0001-56 - FORT COM GRAFICA E EDITORA LTDA Benefício Me/Epp: Sim Equidade de gênero: Ouro Programa de integridade: Sim UF endereço: MA	R$ 0,4900 (unitário) R$ 24.500,0000 (total)	-

Marca/Fabricante: PROPRIA
Modelo/versão: CONTRATANTE
Valor proposta: R$ 0,5000 (unitário) R$ 25.000,0000 (total) Valor negociado: Não Realizado Quantidade ofertada: 50000

03.002.566/0001-40 - GRAFICA & EDITORA TRIUNFAL LTDA Benefício Me/Epp: Sim Equidade de gênero: Ouro Programa de integridade: Sim UF endereço: SP	R$ 0,5000 (unitário) R$ 25.000,0000 (total)	-

Marca/Fabricante: Próprio
Modelo/versão: Próprio
Valor proposta: R$ 0,5000 (unitário) R$ 25.000,0000 (total) Valor negociado: Não Realizado Quantidade ofertada: 50000

46.161.419/0001-26 - GREEN MULTI COMERCIAL E SERVICOS LTDA Benefício Me/Epp: Sim Equidade de gênero: Ouro Programa de integridade: Sim UF endereço: DF	R$ 0,5000 (unitário) R$ 25.000,0000 (total)	-

Marca/Fabricante: GreenComercial
Modelo/versão: Padrão
Valor proposta: R$ 0,5000 (unitário) R$ 25.000,0000 (total) Valor negociado: Não Realizado Quantidade ofertada: 50000

58.600.411/0001-06 - GUERRA COMERCIO E SERVICOS LTDA Benefício Me/Epp: Sim Equidade de gênero: Nenhum Programa de integridade: Não UF endereço: MG	R$ 0,4300 (unitário) R$ 21.500,0000 (total)	-

Marca/Fabricante: GUERRA
Modelo/versão: GUERRA
Valor proposta: R$ 0,4300 (unitário) R$ 21.500,0000 (total) Valor negociado: Não Realizado Quantidade ofertada: 50000

Termo de Homologação (0386796) SEI 0001760.110000938.0.2026 / pg. 778

Fornecedor	Valor ofertado	Situação
11.195.694/0001-86 - J R CUTRIM COMERCIO E SERVICO LTDA Benefício Me/Epp: Sim Equidade de gênero: Nenhum Programa de integridade: Não UF endereço: MA	R$ 0,4000 (unitário) R$ 20.000,0000 (total)	-

Marca/Fabricante: prória
Modelo/versão: 2026
Valor proposta: R$ 0,5000 (unitário) R$ 25.000,0000 (total) Valor negociado: Não Realizado Quantidade ofertada: 50000

53.619.055/0001-40 - J.D. R. DOS SANTOS LTDA Benefício Me/Epp: Sim Equidade de gênero: Nenhum Programa de integridade: Sim UF endereço: PA	R$ 0,2500 (unitário) R$ 12.500,0000 (total)	Fornecedor inabilitado

Marca/Fabricante: PROPRIA
Modelo/versão: DPEMA
Valor proposta: R$ 0,2500 (unitário) R$ 12.500,0000 (total) Valor negociado: Não Realizado Quantidade ofertada: 50000

37.326.199/0001-52 - KALBERIS DE A ARAUJO TECNOLOGIA E DESIGN Benefício Me/Epp: Sim Equidade de gênero: Ouro Programa de integridade: Sim UF endereço: PI	R$ 0,5000 (unitário) R$ 25.000,0000 (total)	-

Marca/Fabricante: se papel
Modelo/versão: papel
Valor proposta: R$ 0,5000 (unitário) R$ 25.000,0000 (total) Valor negociado: Não Realizado Quantidade ofertada: 50000

04.786.649/0001-30 - MIRITI AMAZON.COM COMERCIO E SERVICOS LTDA Benefício Me/Epp: Sim Equidade de gênero: Ouro Programa de integridade: Sim UF endereço: PA	R$ 0,5000 (unitário) R$ 25.000,0000 (total)	Proposta desclassificada

Marca/Fabricante: p´ropria
Modelo/versão: p´ropria
Valor proposta: R$ 0,5000 (unitário) R$ 25.000,0000 (total) Valor negociado: Não Realizado Quantidade ofertada: 50000

03.930.566/0001-00 - ODIMILSOM ALVES PEREIRA Benefício Me/Epp: Sim Equidade de gênero: Nenhum Programa de integridade: Não UF endereço: PI	R$ 0,2900 (unitário) R$ 14.500,0000 (total)	Proposta adjudicada

Marca/Fabricante: Própria
Modelo/versão: Conforme o termo de referência
Valor proposta: R$ 0,5000 (unitário) R$ 25.000,0000 (total) Valor negociado: Não Realizado Quantidade ofertada: 50000

Termo de Homologação (0386796) SEI 0001760.110000938.0.2026 / pg. 779

Fornecedor	Valor ofertado	Situação
07.894.222/0001-44 - QUATROCOR GRAFICA E EDITORA LTDA Benefício Me/Epp: Não Equidade de gênero: Ouro Programa de integridade: Sim UF endereço: SP	R$ 0,5000 (unitário) R$ 25.000,0000 (total)	-

Marca/Fabricante: 0,5000
Modelo/versão: 0,5000
Valor proposta: R$ 0,5000 (unitário) R$ 25.000,0000 (total) Valor negociado: Não Realizado Quantidade ofertada: 50000

59.939.303/0001-17 - SOUSA & MIRANDA COMERCIO E SERVICOS LTDA Benefício Me/Epp: Sim Equidade de gênero: Nenhum Programa de integridade: Não UF endereço: MA	R$ 0,5000 (unitário) R$ 25.000,0000 (total)	-

Marca/Fabricante: WD
Modelo/versão: Panfleto
Valor proposta: R$ 0,5000 (unitário) R$ 25.000,0000 (total) Valor negociado: Não Realizado Quantidade ofertada: 50000

24.931.756/0001-12 - WORK DISTRIBUIDORA E SERVICO LTDA Benefício Me/Epp: Sim Equidade de gênero: Nenhum Programa de integridade: Não UF endereço: DF	R$ 0,5000 (unitário) R$ 25.000,0000 (total)	-

Marca/Fabricante: propria
Modelo/versão: sob encomenda
Valor proposta: R$ 0,5000 (unitário) R$ 25.000,0000 (total) Valor negociado: Não Realizado Quantidade ofertada: 50000

Lances do Item 3

Data/hora	Participante	Lance
27/05/2026 às 09:31:36	41.258.385/0001-79	R$ 0,4500
27/05/2026 às 09:31:56	06.025.573/0001-56	R$ 0,4900
27/05/2026 às 09:34:15	41.258.385/0001-79	R$ 0,2400
27/05/2026 às 09:34:27	11.195.694/0001-86	R$ 0,4000
27/05/2026 às 09:36:59	18.296.289/0001-01	R$ 0,4500
27/05/2026 às 09:38:41	52.150.502/0001-00	R$ 0,4600
27/05/2026 às 09:39:14	19.567.468/0001-90	R$ 0,4800
27/05/2026 às 09:42:24	19.567.468/0001-90	R$ 0,4700
27/05/2026 às 09:43:23	03.930.566/0001-00	R$ 0,2900

Termo de Homologação (0386796) SEI 0001760.110000938.0.2026 / pg. 780

Item 4 do Grupo G1 - Impresso padronizado

Impresso Padronizado Material: Papel Couchê, Tipo: Cartilha, Gramatura: 170G/M2, Comprimento: 21CM, Largura: 15CM, Cor: 4/4, Quantidade Páginas: 100, Características Adicionais: Impressão 4/4 O1 Dobra

Quantidade:	10000	Valor estimado:	R$ 8,0000 (unitário)
Unidade de fornecimento:	Unidade		R$ 80.000,0000 (total)
		Situação:	Adjudicado e Homologado
Critério de julgamento:	Menor Preço		

Adjudicado e Homologado por CPF ***.797.***-*7 - CRISTIANE MARQUES MENDES para ODIMILSOM ALVES PEREIRA, CNPJ 03.930.566/0001-00, melhor lance: R$ 4,9900 (unitário) / R$ 49.900,0000 (total)

Propostas do Item 4

Benefício Me/Epp: Conforme Art. 3ª da Lei Complementar nª 123, de 14 de dezembro de 2006
Equidade de gênero: Conforme termos previsos na Lei nª 14.133/2021 e no Decreto nª 11.430/2023
Programa de integridade: Conforme termos previsos na Lei nª 14.133/2021 e no Decreto nª 12.304/2024

Fornecedor	Valor ofertado	Situação
56.636.562/0001-80 - 56.636.562 MARCIONE PEREIRA MONTEIRO DIAS Benefício Me/Epp: Sim Equidade de gênero: Ouro Programa de integridade: Sim UF endereço: MA	R$ 8,0000 (unitário) R$ 80.000,0000 (total)	-
Marca/Fabricante: mp Modelo/versão: mp Valor proposta: R$ 8,0000 (unitário) R$ 80.000,0000 (total) Valor negociado: Não Realizado Quantidade ofertada: 10000		
60.153.984/0001-72 - A G R SABINO LTDA Benefício Me/Epp: Sim Equidade de gênero: Nenhum Programa de integridade: Não UF endereço: MA	R$ 7,0000 (unitário) R$ 70.000,0000 (total)	-
Marca/Fabricante: Conforme TR Modelo/versão: Conforme TR Valor proposta: R$ 7,0000 (unitário) R$ 70.000,0000 (total) Valor negociado: Não Realizado Quantidade ofertada: 10000		
24.430.817/0001-68 - A2 COMPANY LTDA Benefício Me/Epp: Sim Equidade de gênero: Bronze Programa de integridade: Sim UF endereço: MA	R$ 7,9000 (unitário) R$ 79.000,0000 (total)	-
Marca/Fabricante: SMD Modelo/versão: SMD Valor proposta: R$ 7,9000 (unitário) R$ 79.000,0000 (total) Valor negociado: Não Realizado Quantidade ofertada: 10000		

Termo de Homologação (0386796) SEI 0001760.110000938.0.2026 / pg. 781

Fornecedor	Valor ofertado	Situação
19.567.468/0001-90 - AVANCA COMERCIO E SERVICOS GRAFICOS LTDA Benefício Me/Epp: Sim Equidade de gênero: Ouro Programa de integridade: Sim UF endereço: MA	R$ 7,5000 (unitário) R$ 75.000,0000 (total)	-
Marca/Fabricante: avanca Modelo/versão: Impresso padronizado Valor proposta: R$ 8,0000 (unitário) R$ 80.000,0000 (total) Valor negociado: Não Realizado Quantidade ofertada: 10000		
37.172.946/0001-45 - BEENDESIGN COMERCIO E SERVICOS LTDA Benefício Me/Epp: Sim Equidade de gênero: Nenhum Programa de integridade: Não UF endereço: MA	R$ 7,9700 (unitário) R$ 79.700,0000 (total)	-
Marca/Fabricante: AGÊNCIA DESIGN Modelo/versão: CARTILHA Valor proposta: R$ 7,9700 (unitário) R$ 79.700,0000 (total) Valor negociado: Não Realizado Quantidade ofertada: 10000		
18.296.289/0001-01 - D. F. A. BESERRA LTDA Benefício Me/Epp: Sim Equidade de gênero: Nenhum Programa de integridade: Não UF endereço: MA	R$ 7,0000 (unitário) R$ 70.000,0000 (total)	-
Marca/Fabricante: PROPRIA Modelo/versão: PROPRIO Valor proposta: R$ 8,0000 (unitário) R$ 80.000,0000 (total) Valor negociado: Não Realizado Quantidade ofertada: 10000		
41.258.385/0001-79 - EDITORA E GRAFICA IMPRIME LTDA Benefício Me/Epp: Sim Equidade de gênero: Prata Programa de integridade: Sim UF endereço: PI	R$ 3,9500 (unitário) R$ 39.500,0000 (total)	Proposta desclassificada
Marca/Fabricante: PROPRIA Modelo/versão: PROPRIO Valor proposta: R$ 8,0000 (unitário) R$ 80.000,0000 (total) Valor negociado: Não Realizado Quantidade ofertada: 10000		
52.150.502/0001-00 - EVOLUTION SOLUCOES EM IMPRESSOES LTDA Benefício Me/Epp: Sim Equidade de gênero: Nenhum Programa de integridade: Sim UF endereço: TO	R$ 7,7200 (unitário) R$ 77.200,0000 (total)	-
Marca/Fabricante: Marca Própria Modelo/versão: Conforme o edital Valor proposta: R$ 8,0000 (unitário) R$ 80.000,0000 (total) Valor negociado: Não Realizado Quantidade ofertada: 10000		

Termo de Homologação (0386796) SEI 0001760.110000938.0.2026 / pg. 782

Fornecedor	Valor ofertado	Situação
06.025.573/0001-56 - FORT COM GRAFICA E EDITORA LTDA Benefício Me/Epp: Sim Equidade de gênero: Ouro Programa de integridade: Sim UF endereço: MA	R$ 5,9000 (unitário) R$ 59.000,0000 (total)	-

Marca/Fabricante: PROPRIA
Modelo/versão: CONTRATANTE
Valor proposta: R$ 8,0000 (unitário) R$ 80.000,0000 (total) Valor negociado: Não Realizado Quantidade ofertada: 10000

03.002.566/0001-40 - GRAFICA & EDITORA TRIUNFAL LTDA Benefício Me/Epp: Sim Equidade de gênero: Ouro Programa de integridade: Sim UF endereço: SP	R$ 8,0000 (unitário) R$ 80.000,0000 (total)	-

Marca/Fabricante: Próprio
Modelo/versão: Próprio
Valor proposta: R$ 8,0000 (unitário) R$ 80.000,0000 (total) Valor negociado: Não Realizado Quantidade ofertada: 10000

46.161.419/0001-26 - GREEN MULTI COMERCIAL E SERVICOS LTDA Benefício Me/Epp: Sim Equidade de gênero: Ouro Programa de integridade: Sim UF endereço: DF	R$ 8,0000 (unitário) R$ 80.000,0000 (total)	-

Marca/Fabricante: GreenComercial
Modelo/versão: Padrão
Valor proposta: R$ 8,0000 (unitário) R$ 80.000,0000 (total) Valor negociado: Não Realizado Quantidade ofertada: 10000

58.600.411/0001-06 - GUERRA COMERCIO E SERVICOS LTDA Benefício Me/Epp: Sim Equidade de gênero: Nenhum Programa de integridade: Não UF endereço: MG	R$ 6,8000 (unitário) R$ 68.000,0000 (total)	-

Marca/Fabricante: GUERRA
Modelo/versão: GUERRA
Valor proposta: R$ 6,8000 (unitário) R$ 68.000,0000 (total) Valor negociado: Não Realizado Quantidade ofertada: 10000

11.195.694/0001-86 - J R CUTRIM COMERCIO E SERVICO LTDA Benefício Me/Epp: Sim Equidade de gênero: Nenhum Programa de integridade: Não UF endereço: MA	R$ 5,0000 (unitário) R$ 50.000,0000 (total)	-

Marca/Fabricante: própria
Modelo/versão: 2026
Valor proposta: R$ 8,0000 (unitário) R$ 80.000,0000 (total) Valor negociado: Não Realizado Quantidade ofertada: 10000

Termo de Homologação (0386796) SEI 0001760.110000938.0.2026 / pg. 783

Fornecedor	Valor ofertado	Situação
53.619.055/0001-40 - J.D. R. DOS SANTOS LTDA Benefício Me/Epp: Sim Equidade de gênero: Nenhum Programa de integridade: Sim UF endereço: PA	R$ 4,0000 (unitário) R$ 40.000,0000 (total)	Fornecedor inabilitado

Marca/Fabricante: PROPRIA
Modelo/versão: DPEMA
Valor proposta: R$ 4,0000 (unitário) R$ 40.000,0000 (total) Valor negociado: Não Realizado Quantidade ofertada: 10000

37.326.199/0001-52 - KALBERIS DE A ARAUJO TECNOLOGIA E DESIGN Benefício Me/Epp: Sim Equidade de gênero: Ouro Programa de integridade: Sim UF endereço: PI	R$ 8,0000 (unitário) R$ 80.000,0000 (total)	-

Marca/Fabricante: papel
Modelo/versão: papel
Valor proposta: R$ 8,0000 (unitário) R$ 80.000,0000 (total) Valor negociado: Não Realizado Quantidade ofertada: 10000

03.930.566/0001-00 - ODIMILSOM ALVES PEREIRA Benefício Me/Epp: Sim Equidade de gênero: Nenhum Programa de integridade: Não UF endereço: PI	R$ 4,9900 (unitário) R$ 49.900,0000 (total)	Proposta adjudicada

Marca/Fabricante: Própria
Modelo/versão: Conforme o termo de referência
Valor proposta: R$ 8,0000 (unitário) R$ 80.000,0000 (total) Valor negociado: Não Realizado Quantidade ofertada: 10000

46.406.689/0001-50 - PRIME SOLUTION LTDA Benefício Me/Epp: Sim Equidade de gênero: Nenhum Programa de integridade: Sim UF endereço: MA	R$ 8,0000 (unitário) R$ 80.000,0000 (total)	Proposta desclassificada

Marca/Fabricante: x
Modelo/versão: x
Valor proposta: R$ 8,0000 (unitário) R$ 80.000,0000 (total) Valor negociado: Não Realizado Quantidade ofertada: 10000

07.894.222/0001-44 - QUATROCOR GRAFICA E EDITORA LTDA Benefício Me/Epp: Não Equidade de gênero: Ouro Programa de integridade: Sim UF endereço: SP	R$ 6,0000 (unitário) R$ 60.000,0000 (total)	-

Marca/Fabricante: 8,0000
Modelo/versão: 8,0000
Valor proposta: R$ 8,0000 (unitário) R$ 80.000,0000 (total) Valor negociado: Não Realizado Quantidade ofertada: 10000

Termo de Homologação (0386796) SEI 0001760.110000938.0.2026 / pg. 784

Fornecedor	Valor ofertado	Situação
59.939.303/0001-17 - SOUSA & MIRANDA COMERCIO E SERVICOS LTDA Benefício Me/Epp: Sim Equidade de gênero: Nenhum Programa de integridade: Não UF endereço: MA	R$ 8,0000 (unitário) R$ 80.000,0000 (total)	-
Marca/Fabricante: WD Modelo/versão: Cartilha Valor proposta: R$ 8,0000 (unitário) R$ 80.000,0000 (total) Valor negociado: Não Realizado Quantidade ofertada: 10000		
24.931.756/0001-12 - WORK DISTRIBUIDORA E SERVICO LTDA Benefício Me/Epp: Sim Equidade de gênero: Nenhum Programa de integridade: Não UF endereço: DF	R$ 6,0000 (unitário) R$ 60.000,0000 (total)	-
Marca/Fabricante: propria Modelo/versão: sob encomenda Valor proposta: R$ 8,0000 (unitário) R$ 80.000,0000 (total) Valor negociado: Não Realizado Quantidade ofertada: 10000		

Lances do Item 4

Data/hora	Participante	Lance
27/05/2026 às 09:31:39	41.258.385/0001-79	R$ 7,0000
27/05/2026 às 09:32:04	06.025.573/0001-56	R$ 5,9000
27/05/2026 às 09:33:27	07.894.222/0001-44	R$ 6,0000
27/05/2026 às 09:34:29	41.258.385/0001-79	R$ 4,9500
27/05/2026 às 09:34:34	41.258.385/0001-79	R$ 3,9500
27/05/2026 às 09:34:39	11.195.694/0001-86	R$ 5,0000
27/05/2026 às 09:37:05	18.296.289/0001-01	R$ 7,0000
27/05/2026 às 09:38:41	52.150.502/0001-00	R$ 7,7200
27/05/2026 às 09:39:26	19.567.468/0001-90	R$ 7,8000
27/05/2026 às 09:42:33	19.567.468/0001-90	R$ 7,5000
27/05/2026 às 09:43:35	03.930.566/0001-00	R$ 4,9900
27/05/2026 às 09:45:32	24.931.756/0001-12	R$ 6,0000

Termo de Homologação (0386796) SEI 0001760.110000938.0.2026 / pg. 785

Item 5 do Grupo G1 - Impresso padronizado

Impresso Padronizado Material: Papel Couchê, Tipo: Cartilha, Gramatura: 170G/M2, Comprimento: 21CM, Largura: 15CM, Cor: 4/4, Quantidade Páginas: 50, Características Adicionais: Impressão 4/4 O1 Dobra

Quantidade:	5000	Valor estimado:	R$ 13,8000 (unitário)
Unidade de fornecimento:	Unidade		R$ 69.000,0000 (total)
		Situação:	Adjudicado e Homologado
Critério de julgamento:	Menor Preço		

Adjudicado e Homologado por CPF ***.797.***-*7 - CRISTIANE MARQUES MENDES para ODIMILSOM ALVES PEREIRA, CNPJ 03.930.566/0001-00, melhor lance: R$ 5,6200 (unitário) / R$ 28.100,0000 (total)

Propostas do Item 5

Benefício Me/Epp: Conforme Art. 3ª da Lei Complementar nª 123, de 14 de dezembro de 2006
Equidade de gênero: Conforme termos previsos na Lei nª 14.133/2021 e no Decreto nª 11.430/2023
Programa de integridade: Conforme termos previsos na Lei nª 14.133/2021 e no Decreto nª 12.304/2024

Fornecedor	Valor ofertado	Situação
56.636.562/0001-80 - 56.636.562 MARCIONE PEREIRA MONTEIRO DIAS Benefício Me/Epp: Sim Equidade de gênero: Ouro Programa de integridade: Sim UF endereço: MA	R$ 13,8000 (unitário) R$ 69.000,0000 (total)	-
Marca/Fabricante: mp Modelo/versão: mp Valor proposta: R$ 13,8000 (unitário) R$ 69.000,0000 (total) Valor negociado: Não Realizado Quantidade ofertada: 5000		
60.153.984/0001-72 - A G R SABINO LTDA Benefício Me/Epp: Sim Equidade de gênero: Nenhum Programa de integridade: Não UF endereço: MA	R$ 13,7000 (unitário) R$ 68.500,0000 (total)	-
Marca/Fabricante: Conforme TR Modelo/versão: Conforme TR Valor proposta: R$ 13,7000 (unitário) R$ 68.500,0000 (total) Valor negociado: Não Realizado Quantidade ofertada: 5000		
24.430.817/0001-68 - A2 COMPANY LTDA Benefício Me/Epp: Sim Equidade de gênero: Bronze Programa de integridade: Sim UF endereço: MA	R$ 13,5000 (unitário) R$ 67.500,0000 (total)	-
Marca/Fabricante: SMD Modelo/versão: SMD Valor proposta: R$ 13,5000 (unitário) R$ 67.500,0000 (total) Valor negociado: Não Realizado Quantidade ofertada: 5000		

Termo de Homologação (0386796) SEI 0001760.110000938.0.2026 / pg. 786

Fornecedor	Valor ofertado	Situação
19.567.468/0001-90 - AVANCA COMERCIO E SERVICOS GRAFICOS LTDA Benefício Me/Epp: Sim Equidade de gênero: Ouro Programa de integridade: Sim UF endereço: MA	R$ 12,5000 (unitário) R$ 62.500,0000 (total)	-
Marca/Fabricante: avanca Modelo/versão: Impresso padronizado Valor proposta: R$ 13,8000 (unitário) R$ 69.000,0000 (total) Valor negociado: Não Realizado Quantidade ofertada: 5000		
37.172.946/0001-45 - BEENDESIGN COMERCIO E SERVICOS LTDA Benefício Me/Epp: Sim Equidade de gênero: Nenhum Programa de integridade: Não UF endereço: MA	R$ 12,9700 (unitário) R$ 64.850,0000 (total)	-
Marca/Fabricante: AGÊNCIA DESIGN Modelo/versão: CARTILHA Valor proposta: R$ 12,9700 (unitário) R$ 64.850,0000 (total) Valor negociado: Não Realizado Quantidade ofertada: 5000		
18.296.289/0001-01 - D. F. A. BESERRA LTDA Benefício Me/Epp: Sim Equidade de gênero: Nenhum Programa de integridade: Não UF endereço: MA	R$ 12,5000 (unitário) R$ 62.500,0000 (total)	-
Marca/Fabricante: PROPRIA Modelo/versão: PROPRIO Valor proposta: R$ 13,8000 (unitário) R$ 69.000,0000 (total) Valor negociado: Não Realizado Quantidade ofertada: 5000		
41.258.385/0001-79 - EDITORA E GRAFICA IMPRIME LTDA Benefício Me/Epp: Sim Equidade de gênero: Prata Programa de integridade: Sim UF endereço: PI	R$ 6,8000 (unitário) R$ 34.000,0000 (total)	Proposta desclassificada
Marca/Fabricante: PROPRIA Modelo/versão: PROPRIO Valor proposta: R$ 13,8000 (unitário) R$ 69.000,0000 (total) Valor negociado: Não Realizado Quantidade ofertada: 5000		
52.150.502/0001-00 - EVOLUTION SOLUCOES EM IMPRESSOES LTDA Benefício Me/Epp: Sim Equidade de gênero: Nenhum Programa de integridade: Sim UF endereço: TO	R$ 5,6700 (unitário) R$ 28.350,0000 (total)	-
Marca/Fabricante: Marca Própria Modelo/versão: Conforme o edital Valor proposta: R$ 13,8000 (unitário) R$ 69.000,0000 (total) Valor negociado: Não Realizado Quantidade ofertada: 5000		

Termo de Homologação (0386796) SEI 0001760.110000938.0.2026 / pg. 787

Fornecedor	Valor ofertado	Situação
06.025.573/0001-56 - FORT COM GRAFICA E EDITORA LTDA Benefício Me/Epp: Sim Equidade de gênero: Ouro Programa de integridade: Sim UF endereço: MA	R$ 9,8000 (unitário) R$ 49.000,0000 (total)	-

Marca/Fabricante: PROPRIA
Modelo/versão: CONTRATANTE
Valor proposta: R$ 13,8000 (unitário) R$ 69.000,0000 (total) Valor negociado: Não Realizado Quantidade ofertada: 5000

03.002.566/0001-40 - GRAFICA & EDITORA TRIUNFAL LTDA Benefício Me/Epp: Sim Equidade de gênero: Ouro Programa de integridade: Sim UF endereço: SP	R$ 13,8000 (unitário) R$ 69.000,0000 (total)	-

Marca/Fabricante: Próprio
Modelo/versão: Próprio
Valor proposta: R$ 13,8000 (unitário) R$ 69.000,0000 (total) Valor negociado: Não Realizado Quantidade ofertada: 5000

46.161.419/0001-26 - GREEN MULTI COMERCIAL E SERVICOS LTDA Benefício Me/Epp: Sim Equidade de gênero: Ouro Programa de integridade: Sim UF endereço: DF	R$ 13,8000 (unitário) R$ 69.000,0000 (total)	-

Marca/Fabricante: GreenComercial
Modelo/versão: Padrão
Valor proposta: R$ 13,8000 (unitário) R$ 69.000,0000 (total) Valor negociado: Não Realizado Quantidade ofertada: 5000

58.600.411/0001-06 - GUERRA COMERCIO E SERVICOS LTDA Benefício Me/Epp: Sim Equidade de gênero: Nenhum Programa de integridade: Não UF endereço: MG	R$ 11,7300 (unitário) R$ 58.650,0000 (total)	-

Marca/Fabricante: GUERRA
Modelo/versão: GUERRA
Valor proposta: R$ 11,7300 (unitário) R$ 58.650,0000 (total) Valor negociado: Não Realizado Quantidade ofertada: 5000

11.195.694/0001-86 - J R CUTRIM COMERCIO E SERVICO LTDA Benefício Me/Epp: Sim Equidade de gênero: Nenhum Programa de integridade: Não UF endereço: MA	R$ 10,0000 (unitário) R$ 50.000,0000 (total)	-

Marca/Fabricante: própria
Modelo/versão: 2026
Valor proposta: R$ 13,8000 (unitário) R$ 69.000,0000 (total) Valor negociado: Não Realizado Quantidade ofertada: 5000

Termo de Homologação (0386796) SEI 0001760.110000938.0.2026 / pg. 788

Fornecedor	Valor ofertado	Situação
53.619.055/0001-40 - J.D. R. DOS SANTOS LTDA Benefício Me/Epp: Sim Equidade de gênero: Nenhum Programa de integridade: Sim UF endereço: PA	R$ 6,9000 (unitário) R$ 34.500,0000 (total)	Fornecedor inabilitado

Marca/Fabricante: PROPRIA
Modelo/versão: DPEMA
Valor proposta: R$ 6,9000 (unitário) R$ 34.500,0000 (total) Valor negociado: Não Realizado Quantidade ofertada: 5000

37.326.199/0001-52 - KALBERIS DE A ARAUJO TECNOLOGIA E DESIGN Benefício Me/Epp: Sim Equidade de gênero: Ouro Programa de integridade: Sim UF endereço: PI	R$ 13,8000 (unitário) R$ 69.000,0000 (total)	-

Marca/Fabricante: papel
Modelo/versão: paoel
Valor proposta: R$ 13,8000 (unitário) R$ 69.000,0000 (total) Valor negociado: Não Realizado Quantidade ofertada: 5000

03.930.566/0001-00 - ODIMILSOM ALVES PEREIRA Benefício Me/Epp: Sim Equidade de gênero: Nenhum Programa de integridade: Não UF endereço: PI	R$ 5,6200 (unitário) R$ 28.100,0000 (total)	Proposta adjudicada

Marca/Fabricante: Própria
Modelo/versão: Conforme o termo de referência
Valor proposta: R$ 13,8000 (unitário) R$ 69.000,0000 (total) Valor negociado: Não Realizado Quantidade ofertada: 5000

46.406.689/0001-50 - PRIME SOLUTION LTDA Benefício Me/Epp: Sim Equidade de gênero: Nenhum Programa de integridade: Sim UF endereço: MA	R$ 13,8000 (unitário) R$ 69.000,0000 (total)	Proposta desclassificada

Marca/Fabricante: x
Modelo/versão: x
Valor proposta: R$ 13,8000 (unitário) R$ 69.000,0000 (total) Valor negociado: Não Realizado Quantidade ofertada: 5000

07.894.222/0001-44 - QUATROCOR GRAFICA E EDITORA LTDA Benefício Me/Epp: Não Equidade de gênero: Ouro Programa de integridade: Sim UF endereço: SP	R$ 11,4400 (unitário) R$ 57.200,0000 (total)	-

Marca/Fabricante: 13,8000
Modelo/versão: 13,8000
Valor proposta: R$ 13,8000 (unitário) R$ 69.000,0000 (total) Valor negociado: Não Realizado Quantidade ofertada: 5000

Termo de Homologação (0386796) SEI 0001760.110000938.0.2026 / pg. 789

Fornecedor	Valor ofertado	Situação
59.939.303/0001-17 - SOUSA & MIRANDA COMERCIO E SERVICOS LTDA Benefício Me/Epp: Sim Equidade de gênero: Nenhum Programa de integridade: Não UF endereço: MA	R$ 13,8000 (unitário) R$ 69.000,0000 (total)	-
Marca/Fabricante: WD Modelo/versão: Cartilha Valor proposta: R$ 13,8000 (unitário) R$ 69.000,0000 (total) Valor negociado: Não Realizado Quantidade ofertada: 5000		
24.931.756/0001-12 - WORK DISTRIBUIDORA E SERVICO LTDA Benefício Me/Epp: Sim Equidade de gênero: Nenhum Programa de integridade: Não UF endereço: DF	R$ 8,0000 (unitário) R$ 40.000,0000 (total)	-
Marca/Fabricante: propria Modelo/versão: sob encomenda Valor proposta: R$ 13,8000 (unitário) R$ 69.000,0000 (total) Valor negociado: Não Realizado Quantidade ofertada: 5000		

Lances do Item 5

Data/hora	Participante	Lance
27/05/2026 às 09:31:43	41.258.385/0001-79	R$ 12,0000
27/05/2026 às 09:32:14	06.025.573/0001-56	R$ 9,8000
27/05/2026 às 09:33:37	07.894.222/0001-44	R$ 11,4400
27/05/2026 às 09:34:40	41.258.385/0001-79	R$ 6,8000
27/05/2026 às 09:34:54	11.195.694/0001-86	R$ 10,0000
27/05/2026 às 09:37:12	18.296.289/0001-01	R$ 12,5000
27/05/2026 às 09:38:42	52.150.502/0001-00	R$ 5,6700
27/05/2026 às 09:38:47	03.930.566/0001-00	R$ 13,6900
27/05/2026 às 09:39:35	19.567.468/0001-90	R$ 13,0000
27/05/2026 às 09:42:39	19.567.468/0001-90	R$ 12,5000
27/05/2026 às 09:43:56	03.930.566/0001-00	R$ 5,6200
27/05/2026 às 09:46:57	24.931.756/0001-12	R$ 8,0000

Termo de Homologação (0386796) SEI 0001760.110000938.0.2026 / pg. 790

Item 6 do Grupo G1 - Impresso padronizado

Impresso Padronizado Material: Papel Couchê, Tipo: Cartilha, Gramatura: 170G/M2, Comprimento: 21CM, Largura: 15CM, Cor: 4/4, Quantidade Páginas: 100, Características Adicionais: Impressão 4/4 O1 Dobra

Quantidade:	5000	Valor estimado:	R$ 15,6000 (unitário)
Unidade de fornecimento:	Unidade		R$ 78.000,0000 (total)
		Situação:	Adjudicado e Homologado
Critério de julgamento:	Menor Preço		

Adjudicado e Homologado por CPF ***.797.***-*7 - CRISTIANE MARQUES MENDES para ODIMILSOM ALVES PEREIRA, CNPJ 03.930.566/0001-00, melhor lance: R$ 7,6400 (unitário) / R$ 38.200,0000 (total)

Propostas do Item 6

Benefício Me/Epp: Conforme Art. 3ª da Lei Complementar nª 123, de 14 de dezembro de 2006
Equidade de gênero: Conforme termos previsos na Lei nª 14.133/2021 e no Decreto nª 11.430/2023
Programa de integridade: Conforme termos previsos na Lei nª 14.133/2021 e no Decreto nª 12.304/2024

Fornecedor	Valor ofertado	Situação
56.636.562/0001-80 - 56.636.562 MARCIONE PEREIRA MONTEIRO DIAS Benefício Me/Epp: Sim Equidade de gênero: Ouro Programa de integridade: Sim UF endereço: MA	R$ 15,6000 (unitário) R$ 78.000,0000 (total)	-
Marca/Fabricante: mp Modelo/versão: mp Valor proposta: R$ 15,6000 (unitário) R$ 78.000,0000 (total) Valor negociado: Não Realizado Quantidade ofertada: 5000		
60.153.984/0001-72 - A G R SABINO LTDA Benefício Me/Epp: Sim Equidade de gênero: Nenhum Programa de integridade: Não UF endereço: MA	R$ 15,4000 (unitário) R$ 77.000,0000 (total)	-
Marca/Fabricante: Conforme TR Modelo/versão: Conforme TR Valor proposta: R$ 15,4000 (unitário) R$ 77.000,0000 (total) Valor negociado: Não Realizado Quantidade ofertada: 5000		
24.430.817/0001-68 - A2 COMPANY LTDA Benefício Me/Epp: Sim Equidade de gênero: Bronze Programa de integridade: Sim UF endereço: MA	R$ 15,5000 (unitário) R$ 77.500,0000 (total)	-
Marca/Fabricante: SMD Modelo/versão: SMD Valor proposta: R$ 15,5000 (unitário) R$ 77.500,0000 (total) Valor negociado: Não Realizado Quantidade ofertada: 5000		

Termo de Homologação (0386796) SEI 0001760.110000938.0.2026 / pg. 791

Fornecedor	Valor ofertado	Situação
19.567.468/0001-90 - AVANCA COMERCIO E SERVICOS GRAFICOS LTDA Benefício Me/Epp: Sim Equidade de gênero: Ouro Programa de integridade: Sim UF endereço: MA	R$ 14,5000 (unitário) R$ 72.500,0000 (total)	-
Marca/Fabricante: avanca Modelo/versão: Impresso padronizado Valor proposta: R$ 15,6000 (unitário) R$ 78.000,0000 (total) Valor negociado: Não Realizado Quantidade ofertada: 5000		
37.172.946/0001-45 - BEENDESIGN COMERCIO E SERVICOS LTDA Benefício Me/Epp: Sim Equidade de gênero: Nenhum Programa de integridade: Não UF endereço: MA	R$ 15,4700 (unitário) R$ 77.350,0000 (total)	-
Marca/Fabricante: AGÊNCIA DESIGN Modelo/versão: CARTILHA Valor proposta: R$ 15,4700 (unitário) R$ 77.350,0000 (total) Valor negociado: Não Realizado Quantidade ofertada: 5000		
18.296.289/0001-01 - D. F. A. BESERRA LTDA Benefício Me/Epp: Sim Equidade de gênero: Nenhum Programa de integridade: Não UF endereço: MA	R$ 15,0000 (unitário) R$ 75.000,0000 (total)	-
Marca/Fabricante: PROPRIA Modelo/versão: PROPRIO Valor proposta: R$ 15,6000 (unitário) R$ 78.000,0000 (total) Valor negociado: Não Realizado Quantidade ofertada: 5000		
41.258.385/0001-79 - EDITORA E GRAFICA IMPRIME LTDA Benefício Me/Epp: Sim Equidade de gênero: Prata Programa de integridade: Sim UF endereço: PI	R$ 7,7000 (unitário) R$ 38.500,0000 (total)	Proposta desclassificada
Marca/Fabricante: PROPRIA Modelo/versão: PROPRIO Valor proposta: R$ 15,6000 (unitário) R$ 78.000,0000 (total) Valor negociado: Não Realizado Quantidade ofertada: 5000		
52.150.502/0001-00 - EVOLUTION SOLUCOES EM IMPRESSOES LTDA Benefício Me/Epp: Sim Equidade de gênero: Nenhum Programa de integridade: Sim UF endereço: TO	R$ 8,0300 (unitário) R$ 40.150,0000 (total)	-
Marca/Fabricante: Marca Própria Modelo/versão: Conforme o edital Valor proposta: R$ 15,6000 (unitário) R$ 78.000,0000 (total) Valor negociado: Não Realizado Quantidade ofertada: 5000		

Termo de Homologação (0386796) SEI 0001760.110000938.0.2026 / pg. 792

Fornecedor	Valor ofertado	Situação
06.025.573/0001-56 - FORT COM GRAFICA E EDITORA LTDA Benefício Me/Epp: Sim Equidade de gênero: Ouro Programa de integridade: Sim UF endereço: MA	R$ 11,8000 (unitário) R$ 59.000,0000 (total)	-

Marca/Fabricante: PROPRIA
Modelo/versão: CONTRATANTE
Valor proposta: R$ 15,6000 (unitário) R$ 78.000,0000 (total) Valor negociado: Não Realizado Quantidade ofertada: 5000

03.002.566/0001-40 - GRAFICA & EDITORA TRIUNFAL LTDA Benefício Me/Epp: Sim Equidade de gênero: Ouro Programa de integridade: Sim UF endereço: SP	R$ 15,6000 (unitário) R$ 78.000,0000 (total)	-

Marca/Fabricante: Próprio
Modelo/versão: Próprio
Valor proposta: R$ 15,6000 (unitário) R$ 78.000,0000 (total) Valor negociado: Não Realizado Quantidade ofertada: 5000

46.161.419/0001-26 - GREEN MULTI COMERCIAL E SERVICOS LTDA Benefício Me/Epp: Sim Equidade de gênero: Ouro Programa de integridade: Sim UF endereço: DF	R$ 15,6000 (unitário) R$ 78.000,0000 (total)	-

Marca/Fabricante: GreenComercial
Modelo/versão: Padrão
Valor proposta: R$ 15,6000 (unitário) R$ 78.000,0000 (total) Valor negociado: Não Realizado Quantidade ofertada: 5000

58.600.411/0001-06 - GUERRA COMERCIO E SERVICOS LTDA Benefício Me/Epp: Sim Equidade de gênero: Nenhum Programa de integridade: Não UF endereço: MG	R$ 13,2600 (unitário) R$ 66.300,0000 (total)	-

Marca/Fabricante: GUERRA
Modelo/versão: GUERRA
Valor proposta: R$ 13,2600 (unitário) R$ 66.300,0000 (total) Valor negociado: Não Realizado Quantidade ofertada: 5000

11.195.694/0001-86 - J R CUTRIM COMERCIO E SERVICO LTDA Benefício Me/Epp: Sim Equidade de gênero: Nenhum Programa de integridade: Não UF endereço: MA	R$ 13,0000 (unitário) R$ 65.000,0000 (total)	-

Marca/Fabricante: própria
Modelo/versão: 2026
Valor proposta: R$ 15,6000 (unitário) R$ 78.000,0000 (total) Valor negociado: Não Realizado Quantidade ofertada: 5000

Termo de Homologação (0386796) SEI 0001760.110000938.0.2026 / pg. 793

Fornecedor	Valor ofertado	Situação
53.619.055/0001-40 - J.D. R. DOS SANTOS LTDA Benefício Me/Epp: Sim Equidade de gênero: Nenhum Programa de integridade: Sim UF endereço: PA	R$ 7,8000 (unitário) R$ 39.000,0000 (total)	Fornecedor inabilitado

Marca/Fabricante: PROPRIA
Modelo/versão: DPEMA
Valor proposta: R$ 7,8000 (unitário) R$ 39.000,0000 (total) Valor negociado: Não Realizado Quantidade ofertada: 5000

37.326.199/0001-52 - KALBERIS DE A ARAUJO TECNOLOGIA E DESIGN Benefício Me/Epp: Sim Equidade de gênero: Ouro Programa de integridade: Sim UF endereço: PI	R$ 15,6000 (unitário) R$ 78.000,0000 (total)	-

Marca/Fabricante: papel
Modelo/versão: papel
Valor proposta: R$ 15,6000 (unitário) R$ 78.000,0000 (total) Valor negociado: Não Realizado Quantidade ofertada: 5000

03.930.566/0001-00 - ODIMILSOM ALVES PEREIRA Benefício Me/Epp: Sim Equidade de gênero: Nenhum Programa de integridade: Não UF endereço: PI	R$ 7,6400 (unitário) R$ 38.200,0000 (total)	Proposta adjudicada

Marca/Fabricante: Própria
Modelo/versão: Conforme o termo de referência
Valor proposta: R$ 15,6000 (unitário) R$ 78.000,0000 (total) Valor negociado: Não Realizado Quantidade ofertada: 5000

46.406.689/0001-50 - PRIME SOLUTION LTDA Benefício Me/Epp: Sim Equidade de gênero: Nenhum Programa de integridade: Sim UF endereço: MA	R$ 15,6000 (unitário) R$ 78.000,0000 (total)	Proposta desclassificada

Marca/Fabricante: x
Modelo/versão: x
Valor proposta: R$ 15,6000 (unitário) R$ 78.000,0000 (total) Valor negociado: Não Realizado Quantidade ofertada: 5000

07.894.222/0001-44 - QUATROCOR GRAFICA E EDITORA LTDA Benefício Me/Epp: Não Equidade de gênero: Ouro Programa de integridade: Sim UF endereço: SP	R$ 12,6700 (unitário) R$ 63.350,0000 (total)	-

Marca/Fabricante: 15,6000
Modelo/versão: 15,6000
Valor proposta: R$ 15,6000 (unitário) R$ 78.000,0000 (total) Valor negociado: Não Realizado Quantidade ofertada: 5000

Termo de Homologação (0386796) SEI 0001760.110000938.0.2026 / pg. 794

Fornecedor	Valor ofertado	Situação
59.939.303/0001-17 - SOUSA & MIRANDA COMERCIO E SERVICOS LTDA Benefício Me/Epp: Sim Equidade de gênero: Nenhum Programa de integridade: Não UF endereço: MA	R$ 15,0000 (unitário) R$ 75.000,0000 (total)	-
Marca/Fabricante: WD Modelo/versão: Cartilha Valor proposta: R$ 15,0000 (unitário) R$ 75.000,0000 (total) Valor negociado: Não Realizado Quantidade ofertada: 5000		
24.931.756/0001-12 - WORK DISTRIBUIDORA E SERVICO LTDA Benefício Me/Epp: Sim Equidade de gênero: Nenhum Programa de integridade: Não UF endereço: DF	R$ 12,0000 (unitário) R$ 60.000,0000 (total)	-
Marca/Fabricante: propria Modelo/versão: sob encomenda Valor proposta: R$ 15,6000 (unitário) R$ 78.000,0000 (total) Valor negociado: Não Realizado Quantidade ofertada: 5000		

Lances do Item 6

Data/hora	Participante	Lance
27/05/2026 às 09:31:46	41.258.385/0001-79	R$ 14,0000
27/05/2026 às 09:32:25	06.025.573/0001-56	R$ 11,8000
27/05/2026 às 09:33:48	07.894.222/0001-44	R$ 12,6700
27/05/2026 às 09:35:00	41.258.385/0001-79	R$ 7,7000
27/05/2026 às 09:35:01	11.195.694/0001-86	R$ 13,0000
27/05/2026 às 09:37:17	18.296.289/0001-01	R$ 15,0000
27/05/2026 às 09:38:47	52.150.502/0001-00	R$ 8,0300
27/05/2026 às 09:39:46	19.567.468/0001-90	R$ 15,0000
27/05/2026 às 09:42:47	19.567.468/0001-90	R$ 14,5000
27/05/2026 às 09:44:13	03.930.566/0001-00	R$ 7,6400
27/05/2026 às 09:47:09	24.931.756/0001-12	R$ 12,0000

Termo de Homologação (0386796) SEI 0001760.110000938.0.2026 / pg. 795

Item 7 do Grupo G1 - Impresso padronizado

Impresso Padronizado Material: Papel Ofsete, Tipo: Bloco, Gramatura: 75G/M2, Comprimento: 297MM, Largura: 210MM, Aplicação 1: Registro De Atendimento, Características Adicionais: Impressão Frente/Verso, Conforme Modelo

Quantidade:	2000	Valor estimado:	R$ 6,8000 (unitário)
Unidade de fornecimento:	Unidade		R$ 13.600,0000 (total)
		Situação:	Adjudicado e Homologado
Critério de julgamento:	Menor Preço		

Adjudicado e Homologado por CPF ***.797.***-*7 - CRISTIANE MARQUES MENDES para ODIMILSOM ALVES PEREIRA, CNPJ 03.930.566/0001-00, melhor lance: R$ 3,8000 (unitário) / R$ 7.600,0000 (total)

Propostas do Item 7

Benefício Me/Epp: Conforme Art. 3ª da Lei Complementar nª 123, de 14 de dezembro de 2006
Equidade de gênero: Conforme termos previsos na Lei nª 14.133/2021 e no Decreto nª 11.430/2023
Programa de integridade: Conforme termos previsos na Lei nª 14.133/2021 e no Decreto nª 12.304/2024

Fornecedor	Valor ofertado	Situação
56.636.562/0001-80 - 56.636.562 MARCIONE PEREIRA MONTEIRO DIAS Benefício Me/Epp: Sim Equidade de gênero: Ouro Programa de integridade: Sim UF endereço: MA	R$ 6,8000 (unitário) R$ 13.600,0000 (total)	-
Marca/Fabricante: mp Modelo/versão: mp Valor proposta: R$ 6,8000 (unitário) R$ 13.600,0000 (total) Valor negociado: Não Realizado Quantidade ofertada: 2000		
60.153.984/0001-72 - A G R SABINO LTDA Benefício Me/Epp: Sim Equidade de gênero: Nenhum Programa de integridade: Não UF endereço: MA	R$ 6,5000 (unitário) R$ 13.000,0000 (total)	-
Marca/Fabricante: Conforme TR Modelo/versão: Conforme TR Valor proposta: R$ 6,5000 (unitário) R$ 13.000,0000 (total) Valor negociado: Não Realizado Quantidade ofertada: 2000		
24.430.817/0001-68 - A2 COMPANY LTDA Benefício Me/Epp: Sim Equidade de gênero: Bronze Programa de integridade: Sim UF endereço: MA	R$ 6,5000 (unitário) R$ 13.000,0000 (total)	-
Marca/Fabricante: SMD Modelo/versão: SMD Valor proposta: R$ 6,5000 (unitário) R$ 13.000,0000 (total) Valor negociado: Não Realizado Quantidade ofertada: 2000		

Termo de Homologação (0386796) SEI 0001760.110000938.0.2026 / pg. 796

Fornecedor	Valor ofertado	Situação
19.567.468/0001-90 - AVANCA COMERCIO E SERVICOS GRAFICOS LTDA Benefício Me/Epp: Sim Equidade de gênero: Ouro Programa de integridade: Sim UF endereço: MA	R$ 6,6000 (unitário) R$ 13.200,0000 (total)	-
Marca/Fabricante: avanca Modelo/versão: Impresso padronizado Valor proposta: R$ 6,8000 (unitário) R$ 13.600,0000 (total) Valor negociado: Não Realizado Quantidade ofertada: 2000		
37.172.946/0001-45 - BEENDESIGN COMERCIO E SERVICOS LTDA Benefício Me/Epp: Sim Equidade de gênero: Nenhum Programa de integridade: Não UF endereço: MA	R$ 6,7700 (unitário) R$ 13.540,0000 (total)	-
Marca/Fabricante: AGÊNCIA DESIGN Modelo/versão: BLOCOS Valor proposta: R$ 6,7700 (unitário) R$ 13.540,0000 (total) Valor negociado: Não Realizado Quantidade ofertada: 2000		
18.296.289/0001-01 - D. F. A. BESERRA LTDA Benefício Me/Epp: Sim Equidade de gênero: Nenhum Programa de integridade: Não UF endereço: MA	R$ 6,0000 (unitário) R$ 12.000,0000 (total)	-
Marca/Fabricante: PROPRIA Modelo/versão: PROPRIO Valor proposta: R$ 6,8000 (unitário) R$ 13.600,0000 (total) Valor negociado: Não Realizado Quantidade ofertada: 2000		
41.258.385/0001-79 - EDITORA E GRAFICA IMPRIME LTDA Benefício Me/Epp: Sim Equidade de gênero: Prata Programa de integridade: Sim UF endereço: PI	R$ 3,3500 (unitário) R$ 6.700,0000 (total)	Proposta desclassificada
Marca/Fabricante: PROPRIA Modelo/versão: PROPRIO Valor proposta: R$ 6,8000 (unitário) R$ 13.600,0000 (total) Valor negociado: Não Realizado Quantidade ofertada: 2000		
52.150.502/0001-00 - EVOLUTION SOLUCOES EM IMPRESSOES LTDA Benefício Me/Epp: Sim Equidade de gênero: Nenhum Programa de integridade: Sim UF endereço: TO	R$ 2,7800 (unitário) R$ 5.560,0000 (total)	-
Marca/Fabricante: Marca Própria Modelo/versão: Conforme o edital Valor proposta: R$ 6,8000 (unitário) R$ 13.600,0000 (total) Valor negociado: Não Realizado Quantidade ofertada: 2000		

Termo de Homologação (0386796) SEI 0001760.110000938.0.2026 / pg. 797

Fornecedor	Valor ofertado	Situação
06.025.573/0001-56 - FORT COM GRAFICA E EDITORA LTDA Benefício Me/Epp: Sim Equidade de gênero: Ouro Programa de integridade: Sim UF endereço: MA	R$ 3,8000 (unitário) R$ 7.600,0000 (total)	-

Marca/Fabricante: PROPRIA
Modelo/versão: CONTRATANTE
Valor proposta: R$ 6,8000 (unitário) R$ 13.600,0000 (total) Valor negociado: Não Realizado Quantidade ofertada: 2000

03.002.566/0001-40 - GRAFICA & EDITORA TRIUNFAL LTDA Benefício Me/Epp: Sim Equidade de gênero: Ouro Programa de integridade: Sim UF endereço: SP	R$ 6,8000 (unitário) R$ 13.600,0000 (total)	-

Marca/Fabricante: Próprio
Modelo/versão: Próprio
Valor proposta: R$ 6,8000 (unitário) R$ 13.600,0000 (total) Valor negociado: Não Realizado Quantidade ofertada: 2000

46.161.419/0001-26 - GREEN MULTI COMERCIAL E SERVICOS LTDA Benefício Me/Epp: Sim Equidade de gênero: Ouro Programa de integridade: Sim UF endereço: DF	R$ 6,8000 (unitário) R$ 13.600,0000 (total)	-

Marca/Fabricante: GreenComercial
Modelo/versão: Padrão
Valor proposta: R$ 6,8000 (unitário) R$ 13.600,0000 (total) Valor negociado: Não Realizado Quantidade ofertada: 2000

58.600.411/0001-06 - GUERRA COMERCIO E SERVICOS LTDA Benefício Me/Epp: Sim Equidade de gênero: Nenhum Programa de integridade: Não UF endereço: MG	R$ 5,7800 (unitário) R$ 11.560,0000 (total)	-

Marca/Fabricante: GUERRA
Modelo/versão: GUERRA
Valor proposta: R$ 5,7800 (unitário) R$ 11.560,0000 (total) Valor negociado: Não Realizado Quantidade ofertada: 2000

11.195.694/0001-86 - J R CUTRIM COMERCIO E SERVICO LTDA Benefício Me/Epp: Sim Equidade de gênero: Nenhum Programa de integridade: Não UF endereço: MA	R$ 3,5000 (unitário) R$ 7.000,0000 (total)	-

Marca/Fabricante: própria
Modelo/versão: 2026
Valor proposta: R$ 6,8000 (unitário) R$ 13.600,0000 (total) Valor negociado: Não Realizado Quantidade ofertada: 2000

Termo de Homologação (0386796) SEI 0001760.110000938.0.2026 / pg. 798

Fornecedor	Valor ofertado	Situação
53.619.055/0001-40 - J.D. R. DOS SANTOS LTDA Benefício Me/Epp: Sim Equidade de gênero: Nenhum Programa de integridade: Sim UF endereço: PA	R$ 3,4000 (unitário) R$ 6.800,0000 (total)	Fornecedor inabilitado

Marca/Fabricante: PROPRIA
Modelo/versão: DPEMA
Valor proposta: R$ 3,4000 (unitário) R$ 6.800,0000 (total) Valor negociado: Não Realizado Quantidade ofertada: 2000

37.326.199/0001-52 - KALBERIS DE A ARAUJO TECNOLOGIA E DESIGN Benefício Me/Epp: Sim Equidade de gênero: Ouro Programa de integridade: Sim UF endereço: PI	R$ 6,8000 (unitário) R$ 13.600,0000 (total)	-

Marca/Fabricante: papel
Modelo/versão: papel
Valor proposta: R$ 6,8000 (unitário) R$ 13.600,0000 (total) Valor negociado: Não Realizado Quantidade ofertada: 2000

03.930.566/0001-00 - ODIMILSOM ALVES PEREIRA Benefício Me/Epp: Sim Equidade de gênero: Nenhum Programa de integridade: Não UF endereço: PI	R$ 3,8000 (unitário) R$ 7.600,0000 (total)	Proposta adjudicada

Marca/Fabricante: Própria
Modelo/versão: Conforme o termo de referência
Valor proposta: R$ 6,8000 (unitário) R$ 13.600,0000 (total) Valor negociado: Não Realizado Quantidade ofertada: 2000

46.406.689/0001-50 - PRIME SOLUTION LTDA Benefício Me/Epp: Sim Equidade de gênero: Nenhum Programa de integridade: Sim UF endereço: MA	R$ 6,8000 (unitário) R$ 13.600,0000 (total)	Proposta desclassificada

Marca/Fabricante: x
Modelo/versão: x
Valor proposta: R$ 6,8000 (unitário) R$ 13.600,0000 (total) Valor negociado: Não Realizado Quantidade ofertada: 2000

07.894.222/0001-44 - QUATROCOR GRAFICA E EDITORA LTDA Benefício Me/Epp: Não Equidade de gênero: Ouro Programa de integridade: Sim UF endereço: SP	R$ 6,8000 (unitário) R$ 13.600,0000 (total)	-

Marca/Fabricante: 6,8000
Modelo/versão: 6,8000
Valor proposta: R$ 6,8000 (unitário) R$ 13.600,0000 (total) Valor negociado: Não Realizado Quantidade ofertada: 2000

Termo de Homologação (0386796) SEI 0001760.110000938.0.2026 / pg. 799

Fornecedor	Valor ofertado	Situação
59.939.303/0001-17 - SOUSA & MIRANDA COMERCIO E SERVICOS LTDA Benefício Me/Epp: Sim Equidade de gênero: Nenhum Programa de integridade: Não UF endereço: MA	R$ 6,0000 (unitário) R$ 12.000,0000 (total)	-

Marca/Fabricante: WD

Modelo/versão: Blocos para Atendimento

Valor proposta: R$ 6,0000 (unitário) R$ 12.000,0000 (total) Valor negociado: Não Realizado Quantidade ofertada: 2000

24.931.756/0001-12 - WORK DISTRIBUIDORA E SERVICO LTDA Benefício Me/Epp: Sim Equidade de gênero: Nenhum Programa de integridade: Não UF endereço: DF	R$ 5,0000 (unitário) R$ 10.000,0000 (total)	-

Marca/Fabricante: propria

Modelo/versão: sob encomenda

Valor proposta: R$ 6,8000 (unitário) R$ 13.600,0000 (total) Valor negociado: Não Realizado Quantidade ofertada: 2000

Lances do Item 7

Data/hora	Participante	Lance
27/05/2026 às 09:31:50	41.258.385/0001-79	R$ 6,7000
27/05/2026 às 09:32:37	06.025.573/0001-56	R$ 3,8000
27/05/2026 às 09:35:07	41.258.385/0001-79	R$ 3,3500
27/05/2026 às 09:35:11	11.195.694/0001-86	R$ 3,5000
27/05/2026 às 09:37:22	18.296.289/0001-01	R$ 6,0000
27/05/2026 às 09:38:47	52.150.502/0001-00	R$ 2,7800
27/05/2026 às 09:39:58	19.567.468/0001-90	R$ 6,7000
27/05/2026 às 09:42:56	19.567.468/0001-90	R$ 6,6000
27/05/2026 às 09:44:36	03.930.566/0001-00	R$ 3,8000
27/05/2026 às 09:47:22	24.931.756/0001-12	R$ 5,0000

Termo de Homologação (0386796) SEI 0001760.110000938.0.2026 / pg. 800

Item 8 do Grupo G1 - Bloco rascunho

Bloco Rascunho Material: Papel Off-Set, Tipo: Sem Pauta, Comprimento: 210MM, Gramatura: 75G/M2, Quantidade Folhas: 50UN, Largura: 150MM, Aplicação: Anotações Diversas, Características Adicionais: Capa E Impressão Conforme Modelo, Cor: Branca

Quantidade:	2000	Valor estimado:	R$ 6,5000 (unitário)
Unidade de fornecimento:	Unidade		R$ 13.000,0000 (total)
		Situação:	Adjudicado e Homologado
Critério de julgamento:	Menor Preço		

Adjudicado e Homologado por CPF ***.797.***-*7 - CRISTIANE MARQUES MENDES para ODIMILSOM ALVES PEREIRA, CNPJ 03.930.566/0001-00, melhor lance: R$ 4,2000 (unitário) / R$ 8.400,0000 (total)

Propostas do Item 8

Benefício Me/Epp: Conforme Art. 3ª da Lei Complementar nª 123, de 14 de dezembro de 2006
Equidade de gênero: Conforme termos previsos na Lei nª 14.133/2021 e no Decreto nª 11.430/2023
Programa de integridade: Conforme termos previsos na Lei nª 14.133/2021 e no Decreto nª 12.304/2024

Fornecedor	Valor ofertado	Situação
56.636.562/0001-80 - 56.636.562 MARCIONE PEREIRA MONTEIRO DIAS Benefício Me/Epp: Sim Equidade de gênero: Ouro Programa de integridade: Sim UF endereço: MA	R$ 6,5000 (unitário) R$ 13.000,0000 (total)	-
Marca/Fabricante: mp Modelo/versão: mp Valor proposta: R$ 6,5000 (unitário) R$ 13.000,0000 (total) Valor negociado: Não Realizado Quantidade ofertada: 2000		
60.153.984/0001-72 - A G R SABINO LTDA Benefício Me/Epp: Sim Equidade de gênero: Nenhum Programa de integridade: Não UF endereço: MA	R$ 6,4000 (unitário) R$ 12.800,0000 (total)	-
Marca/Fabricante: Conforme TR Modelo/versão: Conforme TR Valor proposta: R$ 6,4000 (unitário) R$ 12.800,0000 (total) Valor negociado: Não Realizado Quantidade ofertada: 2000		
24.430.817/0001-68 - A2 COMPANY LTDA Benefício Me/Epp: Sim Equidade de gênero: Bronze Programa de integridade: Sim UF endereço: MA	R$ 6,4500 (unitário) R$ 12.900,0000 (total)	-
Marca/Fabricante: SMD Modelo/versão: SMD Valor proposta: R$ 6,4500 (unitário) R$ 12.900,0000 (total) Valor negociado: Não Realizado Quantidade ofertada: 2000		

Termo de Homologação (0386796) SEI 0001760.110000938.0.2026 / pg. 801

Fornecedor	Valor ofertado	Situação
19.567.468/0001-90 - AVANCA COMERCIO E SERVICOS GRAFICOS LTDA Benefício Me/Epp: Sim Equidade de gênero: Ouro Programa de integridade: Sim UF endereço: MA	R$ 6,3000 (unitário) R$ 12.600,0000 (total)	-
Marca/Fabricante: avanca Modelo/versão: Bloco rascunho Valor proposta: R$ 6,5000 (unitário) R$ 13.000,0000 (total) Valor negociado: Não Realizado Quantidade ofertada: 2000		
37.172.946/0001-45 - BEENDESIGN COMERCIO E SERVICOS LTDA Benefício Me/Epp: Sim Equidade de gênero: Nenhum Programa de integridade: Não UF endereço: MA	R$ 6,4700 (unitário) R$ 12.940,0000 (total)	-
Marca/Fabricante: AGÊNCIA DESIGN Modelo/versão: BLOCOS Valor proposta: R$ 6,4700 (unitário) R$ 12.940,0000 (total) Valor negociado: Não Realizado Quantidade ofertada: 2000		
18.296.289/0001-01 - D. F. A. BESERRA LTDA Benefício Me/Epp: Sim Equidade de gênero: Nenhum Programa de integridade: Não UF endereço: MA	R$ 6,0000 (unitário) R$ 12.000,0000 (total)	-
Marca/Fabricante: PROPRIA Modelo/versão: PROPRIO Valor proposta: R$ 6,5000 (unitário) R$ 13.000,0000 (total) Valor negociado: Não Realizado Quantidade ofertada: 2000		
41.258.385/0001-79 - EDITORA E GRAFICA IMPRIME LTDA Benefício Me/Epp: Sim Equidade de gênero: Prata Programa de integridade: Sim UF endereço: PI	R$ 3,3500 (unitário) R$ 6.700,0000 (total)	Proposta desclassificada
Marca/Fabricante: PROPRIA Modelo/versão: PROPRIO Valor proposta: R$ 6,5000 (unitário) R$ 13.000,0000 (total) Valor negociado: Não Realizado Quantidade ofertada: 2000		
52.150.502/0001-00 - EVOLUTION SOLUCOES EM IMPRESSOES LTDA Benefício Me/Epp: Sim Equidade de gênero: Nenhum Programa de integridade: Sim UF endereço: TO	R$ 4,6700 (unitário) R$ 9.340,0000 (total)	-
Marca/Fabricante: Marca Própria Modelo/versão: Conforme o edital Valor proposta: R$ 6,5000 (unitário) R$ 13.000,0000 (total) Valor negociado: Não Realizado Quantidade ofertada: 2000		

Termo de Homologação (0386796) SEI 0001760.110000938.0.2026 / pg. 802

Fornecedor	Valor ofertado	Situação
06.025.573/0001-56 - FORT COM GRAFICA E EDITORA LTDA Benefício Me/Epp: Sim Equidade de gênero: Ouro Programa de integridade: Sim UF endereço: MA	R$ 4,8000 (unitário) R$ 9.600,0000 (total)	-

Marca/Fabricante: PROPRIA
Modelo/versão: CONTRATANTE
Valor proposta: R$ 6,5000 (unitário) R$ 13.000,0000 (total) Valor negociado: Não Realizado Quantidade ofertada: 2000

03.002.566/0001-40 - GRAFICA & EDITORA TRIUNFAL LTDA Benefício Me/Epp: Sim Equidade de gênero: Ouro Programa de integridade: Sim UF endereço: SP	R$ 6,5000 (unitário) R$ 13.000,0000 (total)	-

Marca/Fabricante: Próprio
Modelo/versão: Próprio
Valor proposta: R$ 6,5000 (unitário) R$ 13.000,0000 (total) Valor negociado: Não Realizado Quantidade ofertada: 2000

46.161.419/0001-26 - GREEN MULTI COMERCIAL E SERVICOS LTDA Benefício Me/Epp: Sim Equidade de gênero: Ouro Programa de integridade: Sim UF endereço: DF	R$ 6,5000 (unitário) R$ 13.000,0000 (total)	-

Marca/Fabricante: GreenComercial
Modelo/versão: Padrão
Valor proposta: R$ 6,5000 (unitário) R$ 13.000,0000 (total) Valor negociado: Não Realizado Quantidade ofertada: 2000

58.600.411/0001-06 - GUERRA COMERCIO E SERVICOS LTDA Benefício Me/Epp: Sim Equidade de gênero: Nenhum Programa de integridade: Não UF endereço: MG	R$ 5,5300 (unitário) R$ 11.060,0000 (total)	-

Marca/Fabricante: GUERRA
Modelo/versão: GUERRA
Valor proposta: R$ 5,5300 (unitário) R$ 11.060,0000 (total) Valor negociado: Não Realizado Quantidade ofertada: 2000

11.195.694/0001-86 - J R CUTRIM COMERCIO E SERVICO LTDA Benefício Me/Epp: Sim Equidade de gênero: Nenhum Programa de integridade: Não UF endereço: MA	R$ 4,0000 (unitário) R$ 8.000,0000 (total)	-

Marca/Fabricante: própria
Modelo/versão: 2026
Valor proposta: R$ 6,5000 (unitário) R$ 13.000,0000 (total) Valor negociado: Não Realizado Quantidade ofertada: 2000

Termo de Homologação (0386796) SEI 0001760.110000938.0.2026 / pg. 803

Fornecedor	Valor ofertado	Situação
53.619.055/0001-40 - J.D. R. DOS SANTOS LTDA Benefício Me/Epp: Sim Equidade de gênero: Nenhum Programa de integridade: Sim UF endereço: PA	R$ 4,5000 (unitário) R$ 9.000,0000 (total)	Fornecedor inabilitado

Marca/Fabricante: PROPRIA
Modelo/versão: DPEMA
Valor proposta: R$ 4,5000 (unitário) R$ 9.000,0000 (total) Valor negociado: Não Realizado Quantidade ofertada: 2000

37.326.199/0001-52 - KALBERIS DE A ARAUJO TECNOLOGIA E DESIGN Benefício Me/Epp: Sim Equidade de gênero: Ouro Programa de integridade: Sim UF endereço: PI	R$ 6,5000 (unitário) R$ 13.000,0000 (total)	-

Marca/Fabricante: papel
Modelo/versão: papel
Valor proposta: R$ 6,5000 (unitário) R$ 13.000,0000 (total) Valor negociado: Não Realizado Quantidade ofertada: 2000

03.930.566/0001-00 - ODIMILSOM ALVES PEREIRA Benefício Me/Epp: Sim Equidade de gênero: Nenhum Programa de integridade: Não UF endereço: PI	R$ 4,2000 (unitário) R$ 8.400,0000 (total)	Proposta adjudicada

Marca/Fabricante: Própria
Modelo/versão: Conforme o termo de referência
Valor proposta: R$ 6,5000 (unitário) R$ 13.000,0000 (total) Valor negociado: Não Realizado Quantidade ofertada: 2000

46.406.689/0001-50 - PRIME SOLUTION LTDA Benefício Me/Epp: Sim Equidade de gênero: Nenhum Programa de integridade: Sim UF endereço: MA	R$ 6,5000 (unitário) R$ 13.000,0000 (total)	Proposta desclassificada

Marca/Fabricante: x
Modelo/versão: x
Valor proposta: R$ 6,5000 (unitário) R$ 13.000,0000 (total) Valor negociado: Não Realizado Quantidade ofertada: 2000

07.894.222/0001-44 - QUATROCOR GRAFICA E EDITORA LTDA Benefício Me/Epp: Não Equidade de gênero: Ouro Programa de integridade: Sim UF endereço: SP	R$ 6,5000 (unitário) R$ 13.000,0000 (total)	-

Marca/Fabricante: 6,5000
Modelo/versão: 6,5000
Valor proposta: R$ 6,5000 (unitário) R$ 13.000,0000 (total) Valor negociado: Não Realizado Quantidade ofertada: 2000

Termo de Homologação (0386796) SEI 0001760.110000938.0.2026 / pg. 804

Fornecedor	Valor ofertado	Situação
59.939.303/0001-17 - SOUSA & MIRANDA COMERCIO E SERVICOS LTDA Benefício Me/Epp: Sim Equidade de gênero: Nenhum Programa de integridade: Não UF endereço: MA	R$ 6,0000 (unitário) R$ 12.000,0000 (total)	-

Marca/Fabricante: WD

Modelo/versão: Blocos de Anotação

Valor proposta: R$ 6,0000 (unitário) R$ 12.000,0000 (total) Valor negociado: Não Realizado Quantidade ofertada: 2000

24.931.756/0001-12 - WORK DISTRIBUIDORA E SERVICO LTDA Benefício Me/Epp: Sim Equidade de gênero: Nenhum Programa de integridade: Não UF endereço: DF	R$ 6,5000 (unitário) R$ 13.000,0000 (total)	-

Marca/Fabricante: propria

Modelo/versão: sob encomenda

Valor proposta: R$ 6,5000 (unitário) R$ 13.000,0000 (total) Valor negociado: Não Realizado Quantidade ofertada: 2000

Lances do Item 8

Data/hora	Participante	Lance
27/05/2026 às 09:31:54	41.258.385/0001-79	R$ 6,4000
27/05/2026 às 09:32:48	06.025.573/0001-56	R$ 4,8000
27/05/2026 às 09:35:20	11.195.694/0001-86	R$ 4,0000
27/05/2026 às 09:37:30	18.296.289/0001-01	R$ 6,0000
27/05/2026 às 09:37:40	41.258.385/0001-79	R$ 3,3500
27/05/2026 às 09:38:52	52.150.502/0001-00	R$ 4,6700
27/05/2026 às 09:40:07	19.567.468/0001-90	R$ 6,4000
27/05/2026 às 09:43:04	19.567.468/0001-90	R$ 6,3000
27/05/2026 às 09:44:42	03.930.566/0001-00	R$ 4,2000

Termo de Homologação (0386796) SEI 0001760.110000938.0.2026 / pg. 805

Item 9 do Grupo G1 - Pulseira identificação

Pulseira Identificação Tipo: Com Impressão, Cor: Amarela, Largura: 2CM, Comprimento: 24CM, Uso: Pulso, Aplicação: Identificação De Classificação De Risco, Características Adicionais: Com Lacre Adesivo Inviolavel, Material: Polietileno

Quantidade:	140000	Valor estimado:	R$ 0,6000 (unitário)
Unidade de fornecimento:	Unidade		R$ 84.000,0000 (total)
		Situação:	Adjudicado e Homologado
Critério de julgamento:	Menor Preço		

Adjudicado e Homologado por CPF ***.797.***-*7 - CRISTIANE MARQUES MENDES para ODIMILSOM ALVES PEREIRA, CNPJ 03.930.566/0001-00, melhor lance: R$ 0,4500 (unitário) / R$ 63.000,0000 (total)

Propostas do Item 9

Benefício Me/Epp: Conforme Art. 3ª da Lei Complementar nª 123, de 14 de dezembro de 2006
Equidade de gênero: Conforme termos previsos na Lei nª 14.133/2021 e no Decreto nª 11.430/2023
Programa de integridade: Conforme termos previsos na Lei nª 14.133/2021 e no Decreto nª 12.304/2024

Fornecedor	Valor ofertado	Situação
56.636.562/0001-80 - 56.636.562 MARCIONE PEREIRA MONTEIRO DIAS Benefício Me/Epp: Sim Equidade de gênero: Ouro Programa de integridade: Sim UF endereço: MA	R$ 0,6000 (unitário) R$ 84.000,0000 (total)	-
Marca/Fabricante: mp Modelo/versão: mp Valor proposta: R$ 0,6000 (unitário) R$ 84.000,0000 (total) Valor negociado: Não Realizado Quantidade ofertada: 140000		
57.848.279/0001-85 - 57.848.279 VANESSA NASCIMENTO DE BRITO Benefício Me/Epp: Sim Equidade de gênero: Ouro Programa de integridade: Sim UF endereço: AL	R$ 0,6000 (unitário) R$ 84.000,0000 (total)	Proposta desclassificada
Marca/Fabricante: p Modelo/versão: p Valor proposta: R$ 0,6000 (unitário) R$ 84.000,0000 (total) Valor negociado: Não Realizado Quantidade ofertada: 140000		
60.153.984/0001-72 - A G R SABINO LTDA Benefício Me/Epp: Sim Equidade de gênero: Nenhum Programa de integridade: Não UF endereço: MA	R$ 0,6000 (unitário) R$ 84.000,0000 (total)	-
Marca/Fabricante: Conforme TR Modelo/versão: Conforme TR Valor proposta: R$ 0,6000 (unitário) R$ 84.000,0000 (total) Valor negociado: Não Realizado Quantidade ofertada: 140000		

Termo de Homologação (0386796) SEI 0001760.110000938.0.2026 / pg. 806

Fornecedor	Valor ofertado	Situação
24.430.817/0001-68 - A2 COMPANY LTDA Benefício Me/Epp: Sim Equidade de gênero: Bronze Programa de integridade: Sim UF endereço: MA	R$ 0,5500 (unitário) R$ 77.000,0000 (total)	-
Marca/Fabricante: SMD Modelo/versão: SMD Valor proposta: R$ 0,5500 (unitário) R$ 77.000,0000 (total) Valor negociado: Não Realizado Quantidade ofertada: 140000		
19.567.468/0001-90 - AVANCA COMERCIO E SERVICOS GRAFICOS LTDA Benefício Me/Epp: Sim Equidade de gênero: Ouro Programa de integridade: Sim UF endereço: MA	R$ 0,5600 (unitário) R$ 78.400,0000 (total)	-
Marca/Fabricante: avanca Modelo/versão: Pulseira identificação Valor proposta: R$ 0,6000 (unitário) R$ 84.000,0000 (total) Valor negociado: Não Realizado Quantidade ofertada: 140000		
37.172.946/0001-45 - BEENDESIGN COMERCIO E SERVICOS LTDA Benefício Me/Epp: Sim Equidade de gênero: Nenhum Programa de integridade: Não UF endereço: MA	R$ 0,5700 (unitário) R$ 79.800,0000 (total)	-
Marca/Fabricante: AGÊNCIA DESIGN Modelo/versão: PULSEIRA IDENTIFICAÇÃO Valor proposta: R$ 0,5700 (unitário) R$ 79.800,0000 (total) Valor negociado: Não Realizado Quantidade ofertada: 140000		
18.296.289/0001-01 - D. F. A. BESERRA LTDA Benefício Me/Epp: Sim Equidade de gênero: Nenhum Programa de integridade: Não UF endereço: MA	R$ 0,5000 (unitário) R$ 70.000,0000 (total)	-
Marca/Fabricante: PROPRIA Modelo/versão: PROPRIO Valor proposta: R$ 0,6000 (unitário) R$ 84.000,0000 (total) Valor negociado: Não Realizado Quantidade ofertada: 140000		
41.258.385/0001-79 - EDITORA E GRAFICA IMPRIME LTDA Benefício Me/Epp: Sim Equidade de gênero: Prata Programa de integridade: Sim UF endereço: PI	R$ 0,3500 (unitário) R$ 49.000,0000 (total)	Proposta desclassificada
Marca/Fabricante: PROPRIA Modelo/versão: PROPRIO Valor proposta: R$ 0,6000 (unitário) R$ 84.000,0000 (total) Valor negociado: Não Realizado Quantidade ofertada: 140000		

Termo de Homologação (0386796) SEI 0001760.110000938.0.2026 / pg. 807

Fornecedor	Valor ofertado	Situação
52.150.502/0001-00 - EVOLUTION SOLUCOES EM IMPRESSOES LTDA Benefício Me/Epp: Sim Equidade de gênero: Nenhum Programa de integridade: Sim UF endereço: TO	R$ 0,6000 (unitário) R$ 84.000,0000 (total)	-

Marca/Fabricante: Marca Própria
Modelo/versão: Conforme o edital
Valor proposta: R$ 0,6000 (unitário) R$ 84.000,0000 (total) Valor negociado: Não Realizado Quantidade ofertada: 140000

06.025.573/0001-56 - FORT COM GRAFICA E EDITORA LTDA Benefício Me/Epp: Sim Equidade de gênero: Ouro Programa de integridade: Sim UF endereço: MA	R$ 0,4500 (unitário) R$ 63.000,0000 (total)	-

Marca/Fabricante: PROPRIA
Modelo/versão: CONTRATANTE
Valor proposta: R$ 0,6000 (unitário) R$ 84.000,0000 (total) Valor negociado: Não Realizado Quantidade ofertada: 140000

03.002.566/0001-40 - GRAFICA & EDITORA TRIUNFAL LTDA Benefício Me/Epp: Sim Equidade de gênero: Ouro Programa de integridade: Sim UF endereço: SP	R$ 0,6000 (unitário) R$ 84.000,0000 (total)	-

Marca/Fabricante: Próprio
Modelo/versão: Próprio
Valor proposta: R$ 0,6000 (unitário) R$ 84.000,0000 (total) Valor negociado: Não Realizado Quantidade ofertada: 140000

46.161.419/0001-26 - GREEN MULTI COMERCIAL E SERVICOS LTDA Benefício Me/Epp: Sim Equidade de gênero: Ouro Programa de integridade: Sim UF endereço: DF	R$ 0,6000 (unitário) R$ 84.000,0000 (total)	-

Marca/Fabricante: GreenComercial
Modelo/versão: Padrão
Valor proposta: R$ 0,6000 (unitário) R$ 84.000,0000 (total) Valor negociado: Não Realizado Quantidade ofertada: 140000

58.600.411/0001-06 - GUERRA COMERCIO E SERVICOS LTDA Benefício Me/Epp: Sim Equidade de gênero: Nenhum Programa de integridade: Não UF endereço: MG	R$ 0,5100 (unitário) R$ 71.400,0000 (total)	-

Marca/Fabricante: GUERRA
Modelo/versão: GUERRA
Valor proposta: R$ 0,5100 (unitário) R$ 71.400,0000 (total) Valor negociado: Não Realizado Quantidade ofertada: 140000

Termo de Homologação (0386796) SEI 0001760.110000938.0.2026 / pg. 808

Fornecedor	Valor ofertado	Situação
11.195.694/0001-86 - J R CUTRIM COMERCIO E SERVICO LTDA Benefício Me/Epp: Sim Equidade de gênero: Nenhum Programa de integridade: Não UF endereço: MA	R$ 0,4100 (unitário) R$ 57.400,0000 (total)	-

Marca/Fabricante: propria
Modelo/versão: 2026
Valor proposta: R$ 0,6000 (unitário) R$ 84.000,0000 (total) Valor negociado: Não Realizado Quantidade ofertada: 140000

53.619.055/0001-40 - J.D. R. DOS SANTOS LTDA Benefício Me/Epp: Sim Equidade de gênero: Nenhum Programa de integridade: Sim UF endereço: PA	R$ 0,4000 (unitário) R$ 56.000,0000 (total)	Fornecedor inabilitado

Marca/Fabricante: PROPRIA
Modelo/versão: DPEMA
Valor proposta: R$ 0,4000 (unitário) R$ 56.000,0000 (total) Valor negociado: Não Realizado Quantidade ofertada: 140000

37.326.199/0001-52 - KALBERIS DE A ARAUJO TECNOLOGIA E DESIGN Benefício Me/Epp: Sim Equidade de gênero: Ouro Programa de integridade: Sim UF endereço: PI	R$ 0,6000 (unitário) R$ 84.000,0000 (total)	-

Marca/Fabricante: papel
Modelo/versão: papel
Valor proposta: R$ 0,6000 (unitário) R$ 84.000,0000 (total) Valor negociado: Não Realizado Quantidade ofertada: 140000

03.930.566/0001-00 - ODIMILSOM ALVES PEREIRA Benefício Me/Epp: Sim Equidade de gênero: Nenhum Programa de integridade: Não UF endereço: PI	R$ 0,4500 (unitário) R$ 63.000,0000 (total)	Proposta adjudicada

Marca/Fabricante: Própria
Modelo/versão: Conforme o termo de referência
Valor proposta: R$ 0,6000 (unitário) R$ 84.000,0000 (total) Valor negociado: Não Realizado Quantidade ofertada: 140000

14.650.163/0001-24 - PRIME INDUSTRIA GRAFICA LTDA Benefício Me/Epp: Sim Equidade de gênero: Nenhum Programa de integridade: Sim UF endereço: CE	R$ 0,3000 (unitário) R$ 42.000,0000 (total)	Proposta desclassificada

Marca/Fabricante: Prime
Modelo/versão: Bopp
Valor proposta: R$ 0,3000 (unitário) R$ 42.000,0000 (total) Valor negociado: Não Realizado Quantidade ofertada: 140000

Termo de Homologação (0386796) SEI 0001760.110000938.0.2026 / pg. 809

Fornecedor	Valor ofertado	Situação
46.406.689/0001-50 - PRIME SOLUTION LTDA Benefício Me/Epp: Sim Equidade de gênero: Nenhum Programa de integridade: Sim UF endereço: MA	R$ 0,6000 (unitário) R$ 84.000,0000 (total)	Proposta desclassificada

Marca/Fabricante: x
Modelo/versão: x
Valor proposta: R$ 0,6000 (unitário) R$ 84.000,0000 (total) Valor negociado: Não Realizado Quantidade ofertada: 140000

07.894.222/0001-44 - QUATROCOR GRAFICA E EDITORA LTDA Benefício Me/Epp: Não Equidade de gênero: Ouro Programa de integridade: Sim UF endereço: SP	R$ 0,6000 (unitário) R$ 84.000,0000 (total)	-

Marca/Fabricante: 0,6000
Modelo/versão: 0,6000
Valor proposta: R$ 0,6000 (unitário) R$ 84.000,0000 (total) Valor negociado: Não Realizado Quantidade ofertada: 140000

59.939.303/0001-17 - SOUSA & MIRANDA COMERCIO E SERVICOS LTDA Benefício Me/Epp: Sim Equidade de gênero: Nenhum Programa de integridade: Não UF endereço: MA	R$ 0,6000 (unitário) R$ 84.000,0000 (total)	-

Marca/Fabricante: WD
Modelo/versão: Pulseira de identificação
Valor proposta: R$ 0,6000 (unitário) R$ 84.000,0000 (total) Valor negociado: Não Realizado Quantidade ofertada: 140000

24.931.756/0001-12 - WORK DISTRIBUIDORA E SERVICO LTDA Benefício Me/Epp: Sim Equidade de gênero: Nenhum Programa de integridade: Não UF endereço: DF	R$ 0,5000 (unitário) R$ 70.000,0000 (total)	-

Marca/Fabricante: propria
Modelo/versão: sob encomenda
Valor proposta: R$ 0,6000 (unitário) R$ 84.000,0000 (total) Valor negociado: Não Realizado Quantidade ofertada: 140000

Lances do Item 9

Data/hora	Participante	Lance
27/05/2026 às 09:31:59	41.258.385/0001-79	R$ 0,5500
27/05/2026 às 09:32:54	06.025.573/0001-56	R$ 0,4500
27/05/2026 às 09:35:39	11.195.694/0001-86	R$ 0,4100
27/05/2026 às 09:37:38	18.296.289/0001-01	R$ 0,5000
27/05/2026 às 09:37:51	41.258.385/0001-79	R$ 0,3500
27/05/2026 às 09:40:14	19.567.468/0001-90	R$ 0,5800

Termo de Homologação (0386796) SEI 0001760.110000938.0.2026 / pg. 810

Data/hora	Participante	Lance
27/05/2026 às 09:43:16	19.567.468/0001-90	R$ 0,5600
27/05/2026 às 09:44:50	03.930.566/0001-00	R$ 0,4500
27/05/2026 às 09:46:00	24.931.756/0001-12	R$ 0,5000

Item 10 do Grupo G1 - Marcador de livro

Marcador De Livro Material: Papel Reciclado, Altura: 160MM, Largura: 50MM, Cor: 4 X 4, Gramatura: 240G/M2

Quantidade:	500	Valor estimado:	R$ 2,0000 (unitário)
Unidade de fornecimento:	Unidade		R$ 1.000,0000 (total)
		Situação:	Adjudicado e Homologado
Critério de julgamento:	Menor Preço		

Adjudicado e Homologado por CPF ***.797.***-*7 - CRISTIANE MARQUES MENDES para ODIMILSOM ALVES PEREIRA, CNPJ 03.930.566/0001-00, melhor lance: R$ 0,9400 (unitário) / R$ 470,0000 (total)

Propostas do Item 10

Benefício Me/Epp: Conforme Art. 3ª da Lei Complementar nª 123, de 14 de dezembro de 2006
Equidade de gênero: Conforme termos previsos na Lei nª 14.133/2021 e no Decreto nª 11.430/2023
Programa de integridade: Conforme termos previsos na Lei nª 14.133/2021 e no Decreto nª 12.304/2024

Fornecedor	Valor ofertado	Situação
56.636.562/0001-80 - 56.636.562 MARCIONE PEREIRA MONTEIRO DIAS Benefício Me/Epp: Sim Equidade de gênero: Ouro Programa de integridade: Sim UF endereço: MA	R$ 2,0000 (unitário) R$ 1.000,0000 (total)	-
Marca/Fabricante: mp Modelo/versão: mp Valor proposta: R$ 2,0000 (unitário) R$ 1.000,0000 (total) Valor negociado: Não Realizado Quantidade ofertada: 500		
60.153.984/0001-72 - A G R SABINO LTDA Benefício Me/Epp: Sim Equidade de gênero: Nenhum Programa de integridade: Não UF endereço: MA	R$ 2,0000 (unitário) R$ 1.000,0000 (total)	-
Marca/Fabricante: Conforme TR Modelo/versão: Conforme TR Valor proposta: R$ 2,0000 (unitário) R$ 1.000,0000 (total) Valor negociado: Não Realizado Quantidade ofertada: 500		

Termo de Homologação (0386796) SEI 0001760.110000938.0.2026 / pg. 811

Fornecedor	Valor ofertado	Situação
24.430.817/0001-68 - A2 COMPANY LTDA Benefício Me/Epp: Sim Equidade de gênero: Bronze Programa de integridade: Sim UF endereço: MA	R$ 1,9800 (unitário) R$ 990,0000 (total)	-
Marca/Fabricante: SMD Modelo/versão: SMD Valor proposta: R$ 1,9800 (unitário) R$ 990,0000 (total) Valor negociado: Não Realizado Quantidade ofertada: 500		
19.567.468/0001-90 - AVANCA COMERCIO E SERVICOS GRAFICOS LTDA Benefício Me/Epp: Sim Equidade de gênero: Ouro Programa de integridade: Sim UF endereço: MA	R$ 1,8800 (unitário) R$ 940,0000 (total)	-
Marca/Fabricante: avanca Modelo/versão: Marcador de livro Valor proposta: R$ 2,0000 (unitário) R$ 1.000,0000 (total) Valor negociado: Não Realizado Quantidade ofertada: 500		
37.172.946/0001-45 - BEENDESIGN COMERCIO E SERVICOS LTDA Benefício Me/Epp: Sim Equidade de gênero: Nenhum Programa de integridade: Não UF endereço: MA	R$ 1,9700 (unitário) R$ 985,0000 (total)	-
Marca/Fabricante: AGÊNCIA DESIGN Modelo/versão: MARCADOR DE LIVRO Valor proposta: R$ 1,9700 (unitário) R$ 985,0000 (total) Valor negociado: Não Realizado Quantidade ofertada: 500		
18.296.289/0001-01 - D. F. A. BESERRA LTDA Benefício Me/Epp: Sim Equidade de gênero: Nenhum Programa de integridade: Não UF endereço: MA	R$ 1,9000 (unitário) R$ 950,0000 (total)	-
Marca/Fabricante: PROPRIA Modelo/versão: PROPRIO Valor proposta: R$ 2,0000 (unitário) R$ 1.000,0000 (total) Valor negociado: Não Realizado Quantidade ofertada: 500		
41.258.385/0001-79 - EDITORA E GRAFICA IMPRIME LTDA Benefício Me/Epp: Sim Equidade de gênero: Prata Programa de integridade: Sim UF endereço: PI	R$ 0,9500 (unitário) R$ 475,0000 (total)	Proposta desclassificada
Marca/Fabricante: PROPRIA Modelo/versão: PROPRIO Valor proposta: R$ 2,0000 (unitário) R$ 1.000,0000 (total) Valor negociado: Não Realizado Quantidade ofertada: 500		

Termo de Homologação (0386796) SEI 0001760.110000938.0.2026 / pg. 812

Fornecedor	Valor ofertado	Situação
52.150.502/0001-00 - EVOLUTION SOLUCOES EM IMPRESSOES LTDA Benefício Me/Epp: Sim Equidade de gênero: Nenhum Programa de integridade: Sim UF endereço: TO	R$ 1,7800 (unitário) R$ 890,0000 (total)	-

Marca/Fabricante: Marca Própria
Modelo/versão: Conforme o edital
Valor proposta: R$ 2,0000 (unitário) R$ 1.000,0000 (total) Valor negociado: Não Realizado Quantidade ofertada: 500

06.025.573/0001-56 - FORT COM GRAFICA E EDITORA LTDA Benefício Me/Epp: Sim Equidade de gênero: Ouro Programa de integridade: Sim UF endereço: MA	R$ 1,9000 (unitário) R$ 950,0000 (total)	-

Marca/Fabricante: PROPRIA
Modelo/versão: CONTRATANTE
Valor proposta: R$ 2,0000 (unitário) R$ 1.000,0000 (total) Valor negociado: Não Realizado Quantidade ofertada: 500

03.002.566/0001-40 - GRAFICA & EDITORA TRIUNFAL LTDA Benefício Me/Epp: Sim Equidade de gênero: Ouro Programa de integridade: Sim UF endereço: SP	R$ 2,0000 (unitário) R$ 1.000,0000 (total)	-

Marca/Fabricante: Próprio
Modelo/versão: Próprio
Valor proposta: R$ 2,0000 (unitário) R$ 1.000,0000 (total) Valor negociado: Não Realizado Quantidade ofertada: 500

46.161.419/0001-26 - GREEN MULTI COMERCIAL E SERVICOS LTDA Benefício Me/Epp: Sim Equidade de gênero: Ouro Programa de integridade: Sim UF endereço: DF	R$ 2,0000 (unitário) R$ 1.000,0000 (total)	-

Marca/Fabricante: GreenComercial
Modelo/versão: Padrão
Valor proposta: R$ 2,0000 (unitário) R$ 1.000,0000 (total) Valor negociado: Não Realizado Quantidade ofertada: 500

58.600.411/0001-06 - GUERRA COMERCIO E SERVICOS LTDA Benefício Me/Epp: Sim Equidade de gênero: Nenhum Programa de integridade: Não UF endereço: MG	R$ 1,7000 (unitário) R$ 850,0000 (total)	-

Marca/Fabricante: GUERRA
Modelo/versão: GUERRA
Valor proposta: R$ 1,7000 (unitário) R$ 850,0000 (total) Valor negociado: Não Realizado Quantidade ofertada: 500

Termo de Homologação (0386796) SEI 0001760.110000938.0.2026 / pg. 813

Fornecedor	Valor ofertado	Situação
11.195.694/0001-86 - J R CUTRIM COMERCIO E SERVICO LTDA Benefício Me/Epp: Sim Equidade de gênero: Nenhum Programa de integridade: Não UF endereço: MA	R$ 1,9000 (unitário) R$ 950,0000 (total)	-
Marca/Fabricante: própria Modelo/versão: 2026 Valor proposta: R$ 2,0000 (unitário) R$ 1.000,0000 (total) Valor negociado: Não Realizado Quantidade ofertada: 500		
53.619.055/0001-40 - J.D. R. DOS SANTOS LTDA Benefício Me/Epp: Sim Equidade de gênero: Nenhum Programa de integridade: Sim UF endereço: PA	R$ 1,0000 (unitário) R$ 500,0000 (total)	Fornecedor inabilitado
Marca/Fabricante: PROPRIA Modelo/versão: DPEMA Valor proposta: R$ 1,0000 (unitário) R$ 500,0000 (total) Valor negociado: Não Realizado Quantidade ofertada: 500		
37.326.199/0001-52 - KALBERIS DE A ARAUJO TECNOLOGIA E DESIGN Benefício Me/Epp: Sim Equidade de gênero: Ouro Programa de integridade: Sim UF endereço: PI	R$ 2,0000 (unitário) R$ 1.000,0000 (total)	-
Marca/Fabricante: papel Modelo/versão: papel Valor proposta: R$ 2,0000 (unitário) R$ 1.000,0000 (total) Valor negociado: Não Realizado Quantidade ofertada: 500		
03.930.566/0001-00 - ODIMILSOM ALVES PEREIRA Benefício Me/Epp: Sim Equidade de gênero: Nenhum Programa de integridade: Não UF endereço: PI	R$ 0,9400 (unitário) R$ 470,0000 (total)	Proposta adjudicada
Marca/Fabricante: Própria Modelo/versão: Conforme o termo de referência Valor proposta: R$ 2,0000 (unitário) R$ 1.000,0000 (total) Valor negociado: Não Realizado Quantidade ofertada: 500		
07.894.222/0001-44 - QUATROCOR GRAFICA E EDITORA LTDA Benefício Me/Epp: Não Equidade de gênero: Ouro Programa de integridade: Sim UF endereço: SP	R$ 1,4800 (unitário) R$ 740,0000 (total)	-
Marca/Fabricante: 2,0000 Modelo/versão: 2,0000 Valor proposta: R$ 2,0000 (unitário) R$ 1.000,0000 (total) Valor negociado: Não Realizado Quantidade ofertada: 500		

Termo de Homologação (0386796) SEI 0001760.110000938.0.2026 / pg. 814

Fornecedor	Valor ofertado	Situação
59.939.303/0001-17 - SOUSA & MIRANDA COMERCIO E SERVICOS LTDA Benefício Me/Epp: Sim Equidade de gênero: Nenhum Programa de integridade: Não UF endereço: MA	R$ 2,0000 (unitário) R$ 1.000,0000 (total)	-

Marca/Fabricante: WD

Modelo/versão: Marcadores de livros

Valor proposta: R$ 2,0000 (unitário) R$ 1.000,0000 (total) Valor negociado: Não Realizado Quantidade ofertada: 500

24.931.756/0001-12 - WORK DISTRIBUIDORA E SERVICO LTDA Benefício Me/Epp: Sim Equidade de gênero: Nenhum Programa de integridade: Não UF endereço: DF	R$ 2,0000 (unitário) R$ 1.000,0000 (total)	-

Marca/Fabricante: propria

Modelo/versão: sob encomenda

Valor proposta: R$ 2,0000 (unitário) R$ 1.000,0000 (total) Valor negociado: Não Realizado Quantidade ofertada: 500

Lances do Item 10

Data/hora	Participante	Lance
27/05/2026 às 09:32:03	41.258.385/0001-79	R$ 1,9000
27/05/2026 às 09:33:16	06.025.573/0001-56	R$ 1,9000
27/05/2026 às 09:34:02	07.894.222/0001-44	R$ 1,4800
27/05/2026 às 09:35:49	11.195.694/0001-86	R$ 1,9000
27/05/2026 às 09:37:43	18.296.289/0001-01	R$ 1,9000
27/05/2026 às 09:38:00	41.258.385/0001-79	R$ 0,9500
27/05/2026 às 09:38:52	52.150.502/0001-00	R$ 1,7800
27/05/2026 às 09:40:24	19.567.468/0001-90	R$ 1,9000
27/05/2026 às 09:43:26	19.567.468/0001-90	R$ 1,8800
27/05/2026 às 09:45:03	03.930.566/0001-00	R$ 0,9400

Termo de Homologação (0386796) SEI 0001760.110000938.0.2026 / pg. 815

Item 11 do Grupo G1 - Impresso padronizado

Impresso Padronizado Material: Papel Couchê, Tipo: Cartão, Gramatura: 300G/M2, Comprimento: 8,5CM, Largura: 5CM, Características Adicionais: Conforme Modelo Do Órgão

Quantidade:	500	Valor estimado:	R$ 4,0000 (unitário)
Unidade de fornecimento:	Unidade		R$ 2.000,0000 (total)
		Situação:	Adjudicado e Homologado
Critério de julgamento:	Menor Preço		

Adjudicado e Homologado por CPF ***.797.***-*7 - CRISTIANE MARQUES MENDES para ODIMILSOM ALVES PEREIRA, CNPJ 03.930.566/0001-00, melhor lance: R$ 1,9800 (unitário) / R$ 990,0000 (total)

Propostas do Item 11

Benefício Me/Epp: Conforme Art. 3ª da Lei Complementar nª 123, de 14 de dezembro de 2006
Equidade de gênero: Conforme termos previsos na Lei nª 14.133/2021 e no Decreto nª 11.430/2023
Programa de integridade: Conforme termos previsos na Lei nª 14.133/2021 e no Decreto nª 12.304/2024

Fornecedor	Valor ofertado	Situação
56.636.562/0001-80 - 56.636.562 MARCIONE PEREIRA MONTEIRO DIAS Benefício Me/Epp: Sim Equidade de gênero: Ouro Programa de integridade: Sim UF endereço: MA	R$ 4,0000 (unitário) R$ 2.000,0000 (total)	-
Marca/Fabricante: mp Modelo/versão: mp Valor proposta: R$ 4,0000 (unitário) R$ 2.000,0000 (total) Valor negociado: Não Realizado Quantidade ofertada: 500		
60.153.984/0001-72 - A G R SABINO LTDA Benefício Me/Epp: Sim Equidade de gênero: Nenhum Programa de integridade: Não UF endereço: MA	R$ 4,0000 (unitário) R$ 2.000,0000 (total)	-
Marca/Fabricante: Conforme TR Modelo/versão: Conforme TR Valor proposta: R$ 4,0000 (unitário) R$ 2.000,0000 (total) Valor negociado: Não Realizado Quantidade ofertada: 500		
24.430.817/0001-68 - A2 COMPANY LTDA Benefício Me/Epp: Sim Equidade de gênero: Bronze Programa de integridade: Sim UF endereço: MA	R$ 3,9800 (unitário) R$ 1.990,0000 (total)	-
Marca/Fabricante: SMD Modelo/versão: SMD Valor proposta: R$ 3,9800 (unitário) R$ 1.990,0000 (total) Valor negociado: Não Realizado Quantidade ofertada: 500		

Termo de Homologação (0386796) SEI 0001760.110000938.0.2026 / pg. 816

Fornecedor	Valor ofertado	Situação
19.567.468/0001-90 - AVANCA COMERCIO E SERVICOS GRAFICOS LTDA Benefício Me/Epp: Sim Equidade de gênero: Ouro Programa de integridade: Sim UF endereço: MA	R$ 3,4000 (unitário) R$ 1.700,0000 (total)	-
Marca/Fabricante: avanca Modelo/versão: Impresso padronizado Valor proposta: R$ 4,0000 (unitário) R$ 2.000,0000 (total) Valor negociado: Não Realizado Quantidade ofertada: 500		
37.172.946/0001-45 - BEENDESIGN COMERCIO E SERVICOS LTDA Benefício Me/Epp: Sim Equidade de gênero: Nenhum Programa de integridade: Não UF endereço: MA	R$ 3,9700 (unitário) R$ 1.985,0000 (total)	-
Marca/Fabricante: AGÊNCIA DESIGN Modelo/versão: VENTAROLA DE PAPEL Valor proposta: R$ 3,9700 (unitário) R$ 1.985,0000 (total) Valor negociado: Não Realizado Quantidade ofertada: 500		
18.296.289/0001-01 - D. F. A. BESERRA LTDA Benefício Me/Epp: Sim Equidade de gênero: Nenhum Programa de integridade: Não UF endereço: MA	R$ 3,9000 (unitário) R$ 1.950,0000 (total)	-
Marca/Fabricante: PROPRIA Modelo/versão: PROPRIO Valor proposta: R$ 4,0000 (unitário) R$ 2.000,0000 (total) Valor negociado: Não Realizado Quantidade ofertada: 500		
41.258.385/0001-79 - EDITORA E GRAFICA IMPRIME LTDA Benefício Me/Epp: Sim Equidade de gênero: Prata Programa de integridade: Sim UF endereço: PI	R$ 3,0000 (unitário) R$ 1.500,0000 (total)	Proposta desclassificada
Marca/Fabricante: PROPRIA Modelo/versão: PROPRIO Valor proposta: R$ 4,0000 (unitário) R$ 2.000,0000 (total) Valor negociado: Não Realizado Quantidade ofertada: 500		
52.150.502/0001-00 - EVOLUTION SOLUCOES EM IMPRESSOES LTDA Benefício Me/Epp: Sim Equidade de gênero: Nenhum Programa de integridade: Sim UF endereço: TO	R$ 2,8900 (unitário) R$ 1.445,0000 (total)	-
Marca/Fabricante: Marca Própria Modelo/versão: Conforme o edital Valor proposta: R$ 4,0000 (unitário) R$ 2.000,0000 (total) Valor negociado: Não Realizado Quantidade ofertada: 500		

Termo de Homologação (0386796) SEI 0001760.110000938.0.2026 / pg. 817

Fornecedor	Valor ofertado	Situação
06.025.573/0001-56 - FORT COM GRAFICA E EDITORA LTDA Benefício Me/Epp: Sim Equidade de gênero: Ouro Programa de integridade: Sim UF endereço: MA	R$ 3,9000 (unitário) R$ 1.950,0000 (total)	-

Marca/Fabricante: PROPRIA
Modelo/versão: CONTRATANTE
Valor proposta: R$ 4,0000 (unitário) R$ 2.000,0000 (total) Valor negociado: Não Realizado Quantidade ofertada: 500

03.002.566/0001-40 - GRAFICA & EDITORA TRIUNFAL LTDA Benefício Me/Epp: Sim Equidade de gênero: Ouro Programa de integridade: Sim UF endereço: SP	R$ 4,0000 (unitário) R$ 2.000,0000 (total)	-

Marca/Fabricante: Próprio
Modelo/versão: Próprio
Valor proposta: R$ 4,0000 (unitário) R$ 2.000,0000 (total) Valor negociado: Não Realizado Quantidade ofertada: 500

46.161.419/0001-26 - GREEN MULTI COMERCIAL E SERVICOS LTDA Benefício Me/Epp: Sim Equidade de gênero: Ouro Programa de integridade: Sim UF endereço: DF	R$ 4,0000 (unitário) R$ 2.000,0000 (total)	-

Marca/Fabricante: GreenComercial
Modelo/versão: Padrão
Valor proposta: R$ 4,0000 (unitário) R$ 2.000,0000 (total) Valor negociado: Não Realizado Quantidade ofertada: 500

58.600.411/0001-06 - GUERRA COMERCIO E SERVICOS LTDA Benefício Me/Epp: Sim Equidade de gênero: Nenhum Programa de integridade: Não UF endereço: MG	R$ 3,4000 (unitário) R$ 1.700,0000 (total)	-

Marca/Fabricante: GUERRA
Modelo/versão: GUERRA
Valor proposta: R$ 3,4000 (unitário) R$ 1.700,0000 (total) Valor negociado: Não Realizado Quantidade ofertada: 500

11.195.694/0001-86 - J R CUTRIM COMERCIO E SERVICO LTDA Benefício Me/Epp: Sim Equidade de gênero: Nenhum Programa de integridade: Não UF endereço: MA	R$ 4,0000 (unitário) R$ 2.000,0000 (total)	-

Marca/Fabricante: própria
Modelo/versão: 2026
Valor proposta: R$ 4,0000 (unitário) R$ 2.000,0000 (total) Valor negociado: Não Realizado Quantidade ofertada: 500

Termo de Homologação (0386796) SEI 0001760.110000938.0.2026 / pg. 818

Fornecedor	Valor ofertado	Situação
53.619.055/0001-40 - J.D. R. DOS SANTOS LTDA Benefício Me/Epp: Sim Equidade de gênero: Nenhum Programa de integridade: Sim UF endereço: PA	R$ 2,0000 (unitário) R$ 1.000,0000 (total)	Fornecedor inabilitado

Marca/Fabricante: PROPRIA
Modelo/versão: DPEMA
Valor proposta: R$ 2,0000 (unitário) R$ 1.000,0000 (total) Valor negociado: Não Realizado Quantidade ofertada: 500

37.326.199/0001-52 - KALBERIS DE A ARAUJO TECNOLOGIA E DESIGN Benefício Me/Epp: Sim Equidade de gênero: Ouro Programa de integridade: Sim UF endereço: PI	R$ 4,0000 (unitário) R$ 2.000,0000 (total)	-

Marca/Fabricante: papel
Modelo/versão: papel
Valor proposta: R$ 4,0000 (unitário) R$ 2.000,0000 (total) Valor negociado: Não Realizado Quantidade ofertada: 500

03.930.566/0001-00 - ODIMILSOM ALVES PEREIRA Benefício Me/Epp: Sim Equidade de gênero: Nenhum Programa de integridade: Não UF endereço: PI	R$ 1,9800 (unitário) R$ 990,0000 (total)	Proposta adjudicada

Marca/Fabricante: Própria
Modelo/versão: Conforme o termo de referência
Valor proposta: R$ 4,0000 (unitário) R$ 2.000,0000 (total) Valor negociado: Não Realizado Quantidade ofertada: 500

07.894.222/0001-44 - QUATROCOR GRAFICA E EDITORA LTDA Benefício Me/Epp: Não Equidade de gênero: Ouro Programa de integridade: Sim UF endereço: SP	R$ 4,0000 (unitário) R$ 2.000,0000 (total)	-

Marca/Fabricante: 4,0000
Modelo/versão: 4,0000
Valor proposta: R$ 4,0000 (unitário) R$ 2.000,0000 (total) Valor negociado: Não Realizado Quantidade ofertada: 500

59.939.303/0001-17 - SOUSA & MIRANDA COMERCIO E SERVICOS LTDA Benefício Me/Epp: Sim Equidade de gênero: Nenhum Programa de integridade: Não UF endereço: MA	R$ 4,0000 (unitário) R$ 2.000,0000 (total)	-

Marca/Fabricante: WD
Modelo/versão: Ventarola de papel
Valor proposta: R$ 4,0000 (unitário) R$ 2.000,0000 (total) Valor negociado: Não Realizado Quantidade ofertada: 500

Termo de Homologação (0386796) SEI 0001760.110000938.0.2026 / pg. 819

Fornecedor	Valor ofertado	Situação
24.931.756/0001-12 - WORK DISTRIBUIDORA E SERVICO LTDA Benefício Me/Epp: Sim Equidade de gênero: Nenhum Programa de integridade: Não UF endereço: DF	R$ 4,0000 (unitário) R$ 2.000,0000 (total)	-

Marca/Fabricante: propria

Modelo/versão: sob encomenda

Valor proposta: R$ 4,0000 (unitário) R$ 2.000,0000 (total) Valor negociado: Não Realizado Quantidade ofertada: 500

Lances do Item 11

Data/hora	Participante	Lance
27/05/2026 às 09:32:06	41.258.385/0001-79	R$ 3,0000
27/05/2026 às 09:33:24	06.025.573/0001-56	R$ 3,9000
27/05/2026 às 09:37:47	18.296.289/0001-01	R$ 3,9000
27/05/2026 às 09:38:53	52.150.502/0001-00	R$ 2,8900
27/05/2026 às 09:40:41	19.567.468/0001-90	R$ 3,4800
27/05/2026 às 09:43:36	19.567.468/0001-90	R$ 3,4000
27/05/2026 às 09:45:18	03.930.566/0001-00	R$ 1,9800

Fase Recursal do Item/Grupo *

* Maiores detalhes sobre recursos, contrarrazões, decisões e revisões deverão ser consultados no sistema.

Sessão 1

Prazos:

Intenção de recurso no julgamento: 01/06/2026 15:54:17

Intenção de recurso na habilitação: 01/06/2026 16:05:34

Termo de Homologação (0386796) SEI 0001760.110000938.0.2026 / pg. 820

GOVERNO DO ESTADO DO MARANHÃO
DEFENSORIA PUBLICA DO ESTADO MARANHÃO

TERMO DE HOMOLOGAÇÃO

UASG 453747 - DEFENSORIA PÚBLICA DO ESTADO DO MARANHÃO

PREGÃO 90012/2026

Às 10:45 horas do dia 17 de junho do ano de 2026, após constatada a regularidade dos atos procedimentais, a autoridade competente, CRISTIANE MARQUES MENDES, HOMOLOGA a adjudicação referente ao Processo nº 0001760.110000938, Pregão nº 90012/2026.

Fundamentação legal:	Lei 14.133/2021	Característica:	SRP - Registro de Preço
Critério de julgamento:	Menor Preço / Maior Desconto	Modo de disputa:	Aberto
Compra emergencial:	Não	UF da UASG:	MA
Objeto da compra:	Registro de Preços para futura aquisição de materiais gráficos, conforme especificações, quantitativos, padrões de qualidade e condições estabelecidas no Termo de Referência, destinados a atender as demandas da Defensoria Pública, observadas as condições estabelecidas neste Edital e seus anexos.		
Entrega de propostas:	De 12/05/2026 às 08:00 até 27/05/2026 às 09:30		
Abertura da sessão pública:	Dia 27/05/2026 às 09:30 (horário de Brasília)		

Mensagens do chat da compra

Responsável	Data/Hora	Mensagem
Sistema	27/05/2026 às 09:30:02	A sessão pública está aberta. Até 20 itens poderão estar em disputa simultaneamente e o período de abertura para disputa será entre 09:30 e 17:00. Mantenham-se conectados.
Sistema	27/05/2026 às 09:30:37	Bom dia, Senhores Licitantes. Sou a Pregoeira Lílian Goulart e, juntamente com os demais membros da equipe, conduzirei esta sessão licitatória.
Sistema	27/05/2026 às 09:30:46	O objeto desta licitação é Registro de Preços para futura aquisição de materiais gráficos, conforme especificações, quantitativos, padrões de qualidade e condições estabelecidas no Termo de Referência, destinados a atender as demandas da Defensoria Pública, observadas as condições estabelecidas no Edital e seus anexos.
Sistema	27/05/2026 às 09:30:56	Por favor, enviem seus lances com responsabilidade.
Sistema	27/05/2026 às 10:07:50	A etapa de julgamento de propostas foi iniciada. Para acompanhá-la acesse a opção "Seleção de fornecedores" na linha do tempo.
Sistema	27/05/2026 às 10:28:26	Aguardamos o envio dos anexos. A sessão será retomada as 14:30 horas.
Sistema	27/05/2026 às 14:36:20	Informamos que o prazo mínimo permitido pelo sistema é de 2 (duas) horas. Contudo, considerando que o prazo efetivamente concedido à licitante foi de 1 (uma) hora, esclarecemos que, embora no sistema conste o período de 2 (duas) horas, a ausência de envio do anexo dentro do prazo concedido implicará a desclassificação da empresa.
Sistema	27/05/2026 às 15:10:52	Senhores licitantes, informo que os documentos encaminhados se encontram sob análise do setor técnico competente, bem como os demais documentos estão sendo analisados por esta Comissão. Diante disso, a sessão será suspensa neste momento, com retomada prevista para o dia 28/05/2026, às 14:30 horas.
Sistema	28/05/2026 às 11:47:41	Informamos que a sessão anteriormente marcada para hoje, às 14h30, em razão das diligências realizadas junto às empresas em análise, será remarcada para hoje, às 16h30.
Sistema	28/05/2026 às 16:34:14	Boa tarde, Srs. Licitantes.
Sistema	28/05/2026 às 16:34:34	A sessão pública está sendo retomada neste momento.

Termo de Homologação (0386796) SEI 0001760.110000938.0.2026 / pg. 821

Responsável	Data/Hora	Mensagem
Sistema	28/05/2026 às 16:34:54	Informamos que o setor técnico competente realizou diligência, por meio de e-mail, junto à empresa J.D.R. DOS SANTOS LTDA., com o objetivo de sanar dúvidas relativas à proposta adequada e à documentação de habilitação, especialmente quanto ao Balanço Patrimonial referente ao exercício de 2025. A referida diligência será devidamente juntada na aba "Diligência" do sistema.
Sistema	28/05/2026 às 16:37:50	Após a realização das diligências e da análise das propostas adequadas e da documentação de habilitação técnica relativas aos Grupos 01 ao 07, bem como da comprovação de exequibilidade referente aos Grupos 01 e 02, o Setor de Material emitiu parecer técnico, cuja íntegra encontra-se disponibilizada no quadro de avisos.
Sistema	28/05/2026 às 16:38:40	Informamos que, em relação à empresa J.D.R. DOS SANTOS LTDA., o Balanço Patrimonial referente ao exercício de 2025, apresentado em sede de diligência e já disponibilizado no sistema, encontra-se apenas com protocolo de solicitação de registro perante a Junta Comercial do Estado do Pará, realizado na presente data (28/05/2026), sem a comprovação do efetivo registro/autenticação do documento.
Sistema	28/05/2026 às 16:39:03	Nos termos do art. 69, inciso I, da Lei nª 14.133/2021, a habilitação econômico-financeira será comprovada mediante apresentação do balanço patrimonial e demais demonstrações contábeis exigíveis. Ademais, a comprovação da regularidade e validade das demonstrações contábeis deve observar a legislação específica aplicável, a qual exige o devido registro/autenticação perante a Junta Comercial competente...
Sistema	28/05/2026 às 16:39:25	...condição indispensável para conferir autenticidade, eficácia jurídica e validade ao documento contábil apresentado.
Sistema	28/05/2026 às 16:39:38	Dessa forma, considerando que o documento apresentado não se encontra efetivamente registrado na Junta Comercial, em desacordo com a exigência editalícia e com as normas aplicáveis à habilitação econômico-financeira, não resta alternativa senão a inabilitação da licitante no sistema.
Sistema	28/05/2026 às 16:39:49	Solicita-se aos interessados o acompanhamento da sessão.
Sistema	28/05/2026 às 16:40:09	Diante da manifestação do setor técnico competente, as empresas EDITORA E GRAFICA IMPRIME LTDA., para os Grupos 01 e 02, e SOUSA & MIRANDA COMERCIO E SERVICOS LTDA., para os Grupos 06 e 07, serão desclassificadas por não atenderem às especificações técnicas exigidas no instrumento convocatório, conforme fundamentação constante no parecer técnico acostado ao quadro de avisos.
Sistema	28/05/2026 às 16:40:24	Ainda a título de registro, cumpre consignar que a empresa EDITORA E GRAFICA IMPRIME LTDA., além de não atender às especificações técnicas exigidas no instrumento convocatório, apresentou apenas a Certidão Negativa de Débitos da Dívida Ativa Estadual, deixando de apresentar a Certidão Negativa de Débitos Tributários Estaduais.
Sistema	28/05/2026 às 16:40:32	Ressalta-se, ainda, que esta Pregoeira realizou tentativa de emissão do referido documento por meio do sítio eletrônico oficial competente, contudo, sem êxito.
Sistema	28/05/2026 às 16:40:45	No que se refere à empresa J.D.R. DOS SANTOS LTDA., para os Grupos 03, 04 e 05, a licitante será inabilitada por não apresentar o Balanço Patrimonial referente ao exercício de 2025 devidamente registrado na Junta Comercial competente, em desacordo com a exigência editalícia e com o disposto no art. 69, inciso I, da Lei nª 14.133/2021, conforme manifestação desta Pregoeira registrada no chat da sessão.
Sistema	28/05/2026 às 16:41:02	Solicitamos aos licitantes que acompanhem os registros e atos da sessão diretamente pelo sistema.
Sistema	28/05/2026 às 16:52:21	Em continuidade, será realizada a convocação das próximas empresas classificadas para os Grupos 01, 02, 03, 04, 05, 06 e 07.
Sistema	28/05/2026 às 17:15:25	Senhores licitantes, informo que os documentos encaminhados ao término do prazo concedido serão submetidos à análise do setor técnico competente, enquanto os demais documentos de habilitação e propostas permanecem em análise por esta Comissão.
Sistema	28/05/2026 às 17:15:28	Diante disso, a sessão será suspensa neste momento, com retomada prevista para o dia 29/05/2026, às 10h30.
Sistema	29/05/2026 às 10:37:11	Bom dia, Srs. Licitantes
Sistema	29/05/2026 às 10:37:22	A sessão pública está sendo retomada neste momento.

Termo de Homologação (0386796) SEI 0001760.110000938.0.2026 / pg. 822

Responsável	Data/Hora	Mensagem
Sistema	29/05/2026 às 10:41:46	Inicialmente, cumpre informar que, ao acessar o sistema da licitação, verificou-se solicitação de prorrogação de prazo para envio de anexos da empresa QUEIROZ PAPEIS LTDA. referente aos Grupos 03 e 05, acompanhada da respectiva justificativa.
Sistema	29/05/2026 às 10:41:56	Considerando que situação semelhante já foi anteriormente apreciada por esta Pregoeira em observância ao princípio da isonomia, decidiu-se pela concessão de prazo improrrogável de 01 (uma) hora para envio da documentação pendente, sob pena de desclassificação da proposta, nos termos do instrumento convocatório.
Sistema	29/05/2026 às 10:44:44	Informamos que esta Comissão/Pregoeira aguarda o parecer técnico do setor competente quanto à análise das demais empresas participantes. Solicita-se, por gentileza, que aguardem alguns instantes para continuidade da sessão.
Sistema	29/05/2026 às 11:37:04	Em continuidade, informamos que o setor técnico competente realizou a análise dos documentos encaminhados pelas empresas J.D.R. DOS SANTOS LTDA., para os Grupos 01, 02, 06 e 07, e FORT COM GRAFICA E EDITORA LTDA., para o Grupo 04, concluindo, conforme despacho que será disponibilizado integralmente no quadro de avisos do sistema, pela aceitação das propostas adequadas e da documentação técnica apresentada.
Sistema	29/05/2026 às 11:37:16	Informamos que, em relação à empresa J.D.R. DOS SANTOS LTDA., o Balanço Patrimonial referente ao exercício de 2025, apresentado em diligência anteriormente realizada e já disponibilizado no sistema, encontra-se acompanhado apenas do protocolo de solicitação de registro perante a Junta Comercial do Estado do Pará, protocolado em 28/05/2026, sem a devida comprovação do efetivo registro/autenticação do documento pelo órgão competente.
Sistema	29/05/2026 às 11:37:30	Cumpre registrar, ainda, que, em consulta realizada ao SICAF na presente data 29/05/2026, constatou-se a disponibilização do mesmo documento, igualmente desacompanhado da comprovação de registro definitivo na Junta Comercial.
Sistema	29/05/2026 às 11:37:40	Portanto, nos termos do art. 69, inciso I, da Lei nª 14.133/2021, a qualificação econômico-financeira deve ser comprovada mediante a apresentação do balanço patrimonial e das demonstrações contábeis exigíveis na forma da lei. Ademais, a comprovação da regularidade, autenticidade e validade das demonstrações contábeis deve observar a legislação específica aplicável, a qual exige o devido registro/autenticação perante a Junta Comercial competente,
Sistema	29/05/2026 às 11:37:49	Dessa forma, considerando que o Balanço Patrimonial apresentado pela licitante não se encontra efetivamente registrado/autenticado na Junta Comercial, em desacordo com a exigência editalícia e com as normas aplicáveis à habilitação econômico-financeira, esta Comissão/Pregoeira conclui pelo não atendimento dos requisitos de habilitação, não restando alternativa senão a inabilitação da licitante no sistema.
Sistema	29/05/2026 às 11:38:00	Declara-se que, após a análise da proposta ajustada, dos documentos técnicos apresentados e dos documentos de habilitação a empresa FORT COM GRAFICA E EDITORA LTDA., inscrita no CNPJ nª 06.025.573/0001-56, para o Grupo 04 encontra-se regularmente classificada e habilitada no certame, conforme manifestação do setor técnico competente, registrada no quadro de avisos.
Sistema	29/05/2026 às 11:38:07	Registra-se, ainda, a concordância desta Pregoeira quanto à análise dos documentos de habilitação, de competência do setor de Licitação.
Sistema	29/05/2026 às 11:39:10	No que se refere à empresa J.D.R. DOS SANTOS LTDA., para os Grupos 01, 02, 06 e 07, a licitante será inabilitada por não apresentar o Balanço Patrimonial referente ao exercício de 2025 devidamente registrado na Junta Comercial competente, em desacordo com a exigência editalícia e com o disposto no art. 69, inciso I, da Lei nª 14.133/2021, conforme manifestação desta Pregoeira registrada no chat da sessão.
Sistema	29/05/2026 às 11:39:18	Solicitamos aos licitantes que acompanhem os registros e atos da sessão diretamente pelo sistema.
Sistema	29/05/2026 às 11:55:44	Em continuidade faremos a convocação das próximas colocadas para os Grupos 01, 02, 06 e 07. Por favor, acompanhem.
Sistema	29/05/2026 às 12:04:40	Quanto a documentação enviada para os grupos 03 e 05, serão enviadas para análise pelo setor técnico competente. A sessão será suspensa e a continuidade ocorrerá hoje 29/05/2026, às 15:00 horas.
Sistema	29/05/2026 às 15:21:38	Boa tarde, Srs. Licitantes.
Sistema	29/05/2026 às 15:21:45	A sessão pública está sendo retomada neste momento.

Termo de Homologação (0386796) SEI 0001760.110000938.0.2026 / pg. 823

Responsável	Data/Hora	Mensagem
Sistema	29/05/2026 às 16:21:05	Informamos que os documentos encaminhados pelas licitantes foram remetidos ao setor técnico competente para análise e emissão de parecer técnico. Diante disso, a presente sessão será suspensa, com continuidade prevista para o dia 01/06/2026, às 14h00.
Sistema	01/06/2026 às 14:09:13	Boa tarde, Srs. Licitantes.
Sistema	01/06/2026 às 14:09:20	A sessão pública está sendo retomada neste momento.
Sistema	01/06/2026 às 14:11:36	Informamos que os documentos apresentados pelas empresas ODIMILSOM ALVES PEREIRA, GUERRA COMÉRCIO E SERVIÇOS LTDA. e J R CUTRIM COMÉRCIO E SERVIÇO LTDA. ainda se encontram em análise pelo setor técnico competente, aguardando-se a emissão dos respectivos pareceres técnicos.
Sistema	01/06/2026 às 14:12:12	Em continuidade no que se refere à documentação de habilitação da empresa J. R. CUTRIM COMÉRCIO E SERVIÇO LTDA., classificada para o Grupo 07, registra-se que a licitante não encaminhou os documentos de habilitação solicitados no prazo inicialmente estabelecido, motivo pelo qual esta Pregoeira procedeu à verificação das condições de habilitação por meio de consulta ao SICAF e demais diligências cabíveis.
Sistema	01/06/2026 às 14:12:27	Diante disso, esta Pregoeira realizou consulta ao SICAF para verificação das condições de habilitação da empresa, constatando que as certidões de regularidade fiscal estadual e municipal encontram-se vencidas. Ademais, em diligência realizada junto ao portal da Secretaria de Estado da Fazenda, não foi possível emitir as certidões estaduais na presente data em razão de indisponibilidade do sistema.
Sistema	01/06/2026 às 14:12:41	Quanto à certidão municipal, verificou-se a necessidade de atualização da documentação correspondente.
Sistema	01/06/2026 às 14:12:53	Verificou-se, ainda, que a Certidão de Falência e Concordata constante no SICAF encontra-se vencida. Em consulta ao portal do Tribunal de Justiça do Maranhão, também não foi possível a emissão de nova certidão neste momento.
Sistema	01/06/2026 às 14:13:03	No que se refere à qualificação econômico-financeira, constatou-se que o SICAF apresenta apenas os Balanços Patrimoniais dos exercícios de 2023 e 2024. Contudo, considerando que o Balanço Patrimonial referente ao exercício de 2025 já se encontra legalmente exigível, faz-se necessária sua apresentação, devidamente registrado na Junta Comercial competente.
Sistema	01/06/2026 às 14:13:12	Diante do exposto, com fundamento no poder-dever de diligência previsto na Lei nª 14.133/2021, esta Pregoeira promoverá diligência junto à empresa para apresentação dos documentos de habilitação pendentes. Para tanto, será concedido o prazo de 02 (duas) horas para atendimento da solicitação.
Sistema	01/06/2026 às 14:13:36	Solicita-se aos licitantes que acompanhem o andamento da sessão por meio do sistema.
Sistema	01/06/2026 às 14:16:34	Informamos que o setor técnico competente realizou diligência, por meio de e-mail, junto às empresas QUEIROZ PAPEIS LTDA, com o objetivo de sanar dúvidas relativas às propostas adequadas. A referida diligência será devidamente juntada na aba “Diligência” do sistema.
Sistema	01/06/2026 às 14:25:12	Após a realização das diligências e da análise das propostas adequadas e da documentação de habilitação técnica relativas aos Grupos 03 e 05 o Setor de Material emitiu parecer técnico, cuja íntegra encontra-se disponibilizada no quadro de avisos.
Sistema	01/06/2026 às 14:25:29	Declara-se que, após a análise da proposta ajustada, dos documentos técnicos apresentados, dos documentos de habilitação e da diligência realizada a empresa QUEIROZ PAPEIS LTDA., inscrita no CNPJ nª 30.399.251/0001-51, para os Grupo 03 e 05, encontra-se regularmente classificada e habilitada no certame, conforme manifestação do setor técnico competente, registrada no quadro de avisos.
Sistema	01/06/2026 às 14:25:38	Registra-se, ainda, a concordância desta Pregoeira quanto à análise dos documentos de habilitação, de competência do setor de Licitação.
Sistema	01/06/2026 às 14:25:51	Por favor acompanhem no sistema.
Sistema	01/06/2026 às 14:58:22	Informamos que esta Comissão/Pregoeira aguarda a emissão do parecer técnico pelo setor competente referente aos Grupos 01, 02, 06 e 07.

Termo de Homologação (0386796) SEI 0001760.110000938.0.2026 / pg. 824

Responsável	Data/Hora	Mensagem
Sistema	01/06/2026 às 14:58:34	Solicita-se aos licitantes que permaneçam acompanhando a sessão e mantenham-se conectados ao sistema para as próximas deliberações.
Sistema	01/06/2026 às 15:33:44	Em continuidade, informamos que o setor técnico competente realizou diligência, por meio de correio eletrônico, junto à empresa GUERRA COMÉRCIO E SERVIÇOS LTDA., classificada para o Grupo 06, com a finalidade de sanar dúvidas e obter esclarecimentos complementares acerca da proposta adequada apresentada, visando subsidiar a análise quanto ao atendimento das especificações e demais exigências estabelecidas no instrumento convocatório.
Sistema	01/06/2026 às 15:34:07	A referida diligência, bem como a respectiva resposta da licitante, será devidamente disponibilizada na aba “Diligências” do sistema para conhecimento dos interessados.
Sistema	01/06/2026 às 15:34:29	Por favor, acompanhem.
Sistema	01/06/2026 às 15:40:03	Após a realização da diligência e a conclusão da análise da proposta adequada e da documentação técnica de habilitação referentes ao Grupo 06, o Setor de Material emitiu o respectivo parecer técnico, cuja íntegra encontra-se disponibilizada no quadro de avisos do sistema para conhecimento dos interessados.
Sistema	01/06/2026 às 15:40:19	Registra-se, ainda, que, no mesmo parecer, o setor técnico competente também se manifestou acerca da análise da proposta adequada e da documentação de habilitação técnica apresentada pela empresa ODIMILSOM ALVES PEREIRA, classificada para os Grupos 01 e 02, concluindo pelo atendimento integral das exigências técnicas e dos requisitos de habilitação técnica estabelecidos no instrumento convocatório.
Sistema	01/06/2026 às 15:43:00	Declara-se que, após a análise da proposta ajustada, dos documentos técnicos apresentados, dos documentos de habilitação e das diligências realizadas, as empresas ODIMILSOM ALVES PEREIRA, inscrita no CNPJ nª 03.930.566/0001-00, para os Grupos 01 e 02, e GUERRA COMÉRCIO E SERVIÇOS LTDA., inscrita no CNPJ nª 58.600.411/0001-06, para o Grupo 06, atendem às exigências estabelecidas no instrumento convocatório.
Sistema	01/06/2026 às 15:43:10	Dessa forma, as referidas licitantes serão declaradas classificadas e habilitadas no certame, conforme manifestação do setor técnico competente constante do parecer técnico disponibilizado no quadro de avisos do sistema.
Sistema	01/06/2026 às 15:43:18	Registra-se, ainda, a concordância desta Pregoeira quanto à análise dos documentos de habilitação, de competência do setor de Licitação.
Sistema	01/06/2026 às 16:21:43	Informamos que os documentos encaminhados pela empresa J R CUTRIM COMÉRCIO E SERVIÇO LTDA., classificada para o Grupo 07, em atendimento à diligência realizada por meio do sistema, encontram-se sob análise por esta Comissão/Pregoeira e pelo setor competente.
Sistema	01/06/2026 às 16:21:50	Solicita-se aos licitantes que permaneçam acompanhando a sessão e mantenham-se conectados ao sistema até a conclusão da análise e divulgação das próximas deliberações.
Sistema	01/06/2026 às 16:42:36	Em continuidade, informamos que o setor técnico competente realizou diligência, por meio de correio eletrônico, junto à empresa e J R CUTRIM COMÉRCIO E SERVIÇO LTDA., classificada para o Grupo 07, com a finalidade de sanar dúvidas e obter esclarecimentos complementares acerca da proposta adequada apresentada, visando subsidiar a análise quanto ao atendimento das especificações e demais exigências estabelecidas no instrumento convocatório.
Sistema	01/06/2026 às 16:43:35	Durante a análise da documentação de habilitação apresentada para o Grupo 07, esta Pregoeira identificou a necessidade de realização de diligência complementar, promovida por meio do sistema, sendo concedido à licitante o prazo de 02 (duas) horas para atendimento da solicitação.
Sistema	01/06/2026 às 16:43:43	Em resposta à diligência, a empresa encaminhou os documentos solicitados, bem como apresentou proposta adequada retificada, contemplando os esclarecimentos e ajustes requeridos pelo setor técnico competente.
Sistema	01/06/2026 às 16:43:56	Após a realização da diligência e a conclusão da análise da proposta adequada e da documentação de habilitação técnica referentes ao Grupo 07, o Setor de Material emitiu o respectivo parecer técnico, cuja íntegra encontra-se disponibilizada no quadro de avisos do sistema para conhecimento dos interessados.
Sistema	01/06/2026 às 16:45:45	Declara-se que, após a análise da proposta ajustada, dos documentos técnicos apresentados, dos documentos de habilitação e das diligências realizadas, a empresa J R CUTRIM COMÉRCIO E SERVIÇO LTDA., inscrita no CNPJ nª 11.195.694/0001-86, classificada para o Grupo 07, atende às exigências estabelecidas no instrumento convocatório.

Termo de Homologação (0386796) SEI 0001760.110000938.0.2026 / pg. 825

Responsável	Data/Hora	Mensagem
Sistema	01/06/2026 às 16:45:54	Dessa forma, a referida licitante será declarada classificada e habilitada no certame, conforme manifestação do setor técnico competente constante do parecer técnico disponibilizado no quadro de avisos do sistema.
Sistema	01/06/2026 às 16:47:19	Registra-se, ainda, a concordância desta Pregoeira com a análise da documentação de habilitação apresentada pela licitante em sede de diligência, cuja verificação compete ao setor de Licitação, concluindo-se pelo atendimento das exigências previstas no instrumento convocatório.

Eventos da compra

Data/Hora	Descrição
27/05/2026 às 09:30:02	Abertura da sessão pública
27/05/2026 às 10:07:48	Início da etapa de julgamento de propostas

Termo de Homologação (0386796) SEI 0001760.110000938.0.2026 / pg. 826

Grupo 2

Valor estimado: R$ 33.250,0000 (total)

Situação: Adjudicado e Homologado

Tratamento Diferenciado ME/EPP: Exclusividade ME/EPP (inciso I, art. 48, LC 123/2006)

Adjudicado e Homologado por CPF ***.797.***-*7 - CRISTIANE MARQUES MENDES para ODIMILSOM ALVES PEREIRA, CNPJ 03.930.566/0001-00, melhor lance: R$ 29.325,0000 (total)

Propostas do Grupo G2

Benefício Me/Epp: Conforme Art. 3ª da Lei Complementar nª 123, de 14 de dezembro de 2006
Equidade de gênero: Conforme termos previsos na Lei nª 14.133/2021 e no Decreto nª 11.430/2023
Programa de integridade: Conforme termos previsos na Lei nª 14.133/2021 e no Decreto nª 12.304/2024

Fornecedor	Valor ofertado	Situação
56.636.562/0001-80 - 56.636.562 MARCIONE PEREIRA MONTEIRO DIAS Benefício Me/Epp: Sim Equidade de gênero: Ouro Programa de integridade: Sim UF endereço: MA	R$ 33.250,0000 (total)	-
Valor proposta: R$ 33.250,0000 (total) Valor negociado: Não Realizado		
60.153.984/0001-72 - A G R SABINO LTDA Benefício Me/Epp: Sim Equidade de gênero: Nenhum Programa de integridade: Não UF endereço: MA	R$ 32.450,0000 (total)	-
Valor proposta: R$ 32.450,0000 (total) Valor negociado: Não Realizado		
24.430.817/0001-68 - A2 COMPANY LTDA Benefício Me/Epp: Sim Equidade de gênero: Bronze Programa de integridade: Sim UF endereço: MA	R$ 32.925,0000 (total)	-
Valor proposta: R$ 32.925,0000 (total) Valor negociado: Não Realizado		
19.567.468/0001-90 - AVANCA COMERCIO E SERVICOS GRAFICOS LTDA Benefício Me/Epp: Sim Equidade de gênero: Ouro Programa de integridade: Sim UF endereço: MA	R$ 33.250,0000 (total)	-
Valor proposta: R$ 33.250,0000 (total) Valor negociado: Não Realizado		

Termo de Homologação (0386796) SEI 0001760.110000938.0.2026 / pg. 827

Fornecedor	Valor ofertado	Situação
18.296.289/0001-01 - D. F. A. BESERRA LTDA Benefício Me/Epp: Sim Equidade de gênero: Nenhum Programa de integridade: Não UF endereço: MA	R$ 32.250,0000 (total)	-
Valor proposta: R$ 33.250,0000 (total) Valor negociado: Não Realizado		
41.258.385/0001-79 - EDITORA E GRAFICA IMPRIME LTDA Benefício Me/Epp: Sim Equidade de gênero: Prata Programa de integridade: Sim UF endereço: PI	R$ 16.450,0000 (total)	Proposta desclassificada
Valor proposta: R$ 33.250,0000 (total) Valor negociado: Não Realizado		
06.025.573/0001-56 - FORT COM GRAFICA E EDITORA LTDA Benefício Me/Epp: Sim Equidade de gênero: Ouro Programa de integridade: Sim UF endereço: MA	R$ 33.250,0000 (total)	-
Valor proposta: R$ 33.250,0000 (total) Valor negociado: Não Realizado		
46.161.419/0001-26 - GREEN MULTI COMERCIAL E SERVICOS LTDA Benefício Me/Epp: Sim Equidade de gênero: Ouro Programa de integridade: Sim UF endereço: DF	R$ 33.250,0000 (total)	-
Valor proposta: R$ 33.250,0000 (total) Valor negociado: Não Realizado		
58.600.411/0001-06 - GUERRA COMERCIO E SERVICOS LTDA Benefício Me/Epp: Sim Equidade de gênero: Nenhum Programa de integridade: Não UF endereço: MG	R$ 29.925,0000 (total)	-
Valor proposta: R$ 29.925,0000 (total) Valor negociado: Não Realizado		
11.195.694/0001-86 - J R CUTRIM COMERCIO E SERVICO LTDA Benefício Me/Epp: Sim Equidade de gênero: Nenhum Programa de integridade: Não UF endereço: MA	R$ 29.950,0000 (total)	-
Valor proposta: R$ 33.250,0000 (total) Valor negociado: Não Realizado		
53.619.055/0001-40 - J.D. R. DOS SANTOS LTDA Benefício Me/Epp: Sim Equidade de gênero: Nenhum Programa de integridade: Sim UF endereço: PA	R$ 17.000,0000 (total)	Fornecedor inabilitado
Valor proposta: R$ 17.000,0000 (total) Valor negociado: Não Realizado		

Termo de Homologação (0386796) SEI 0001760.110000938.0.2026 / pg. 828

Fornecedor	Valor ofertado	Situação
49.704.097/0001-02 - M M O PIRES Benefício Me/Epp: Sim Equidade de gênero: Ouro Programa de integridade: Sim UF endereço: MA	R$ 30.000,0000 (total)	-
Valor proposta: R$ 30.000,0000 (total) Valor negociado: Não Realizado		
57.107.200/0001-65 - NORTE COMERCIO E SERVICOS LTDA Benefício Me/Epp: Sim Equidade de gênero: Ouro Programa de integridade: Sim UF endereço: MG	R$ 33.250,0000 (total)	-
Valor proposta: R$ 33.250,0000 (total) Valor negociado: Não Realizado		
03.930.566/0001-00 - ODIMILSOM ALVES PEREIRA Benefício Me/Epp: Sim Equidade de gênero: Nenhum Programa de integridade: Não UF endereço: PI	R$ 29.325,0000 (total)	Proposta adjudicada
Valor proposta: R$ 33.250,0000 (total) Valor negociado: Não Realizado		
59.939.303/0001-17 - SOUSA & MIRANDA COMERCIO E SERVICOS LTDA Benefício Me/Epp: Sim Equidade de gênero: Nenhum Programa de integridade: Não UF endereço: MA	R$ 33.250,0000 (total)	-
Valor proposta: R$ 33.250,0000 (total) Valor negociado: Não Realizado		
24.931.756/0001-12 - WORK DISTRIBUIDORA E SERVICO LTDA Benefício Me/Epp: Sim Equidade de gênero: Nenhum Programa de integridade: Não UF endereço: DF	R$ 29.750,0000 (total)	-
Valor proposta: R$ 33.250,0000 (total) Valor negociado: Não Realizado		

Mensagens do chat do Grupo G2

Responsável	Data/Hora	Mensagem
Sistema	27/05/2026 às 09:30:03	O item G2 foi aberto. Solicitamos o envio de lances.
Sistema	27/05/2026 às 09:47:50	O item G2 está encerrado.
Sistema para o participante 41.258.385/0001-79	27/05/2026 às 10:11:06	Bom dia, Sr. Licitante.
Sistema para o participante 41.258.385/0001-79	27/05/2026 às 10:11:13	A administração tem interesse em negociar. O seu último lance é o seu menor valor?
Sistema para o participante 41.258.385/0001-79	27/05/2026 às 10:11:16	A empresa tem 10 minutos para responder.
Pelo participante 41.258.385/0001-79	27/05/2026 às 10:13:49	Bom dia, sim, este é o menor valor

Termo de Homologação (0386796) SEI 0001760.110000938.0.2026 / pg. 829

Responsável	Data/Hora	Mensagem
Sistema para o participante 41.258.385/0001-79	27/05/2026 às 10:17:05	Obrigada pela atenção.
Sistema para o participante 41.258.385/0001-79	27/05/2026 às 10:17:15	Convocaremos a melhor classificada para o Grupo 02, EDITORA E GRAFICA IMPRIME LTDA. Diante do percentual de redução 50,52% solicitamos manifestação de exequibilidade da proposta por meio de documentos, contratos, notas fiscais ou cálculos.
Sistema para o participante 41.258.385/0001-79	27/05/2026 às 10:18:51	Sr. Fornecedor EDITORA E GRAFICA IMPRIME LTDA, CNPJ 41.258.385/0001-79, você foi convocado para enviar anexos para o item G2. Prazo para encerrar o envio: 14:15:00 do dia 27/05/2026. Justificativa: Conforme o Edital. A pregoeira solicitará ao licitante melhor classificado que, no prazo de 02 (duas) horas, envie a proposta adequada ao último lance ofertado, sob pena de desclassificação. Bem como a documentação de habilitação e comprovação de exequibilidade..
Sistema para o participante 41.258.385/0001-79	27/05/2026 às 14:15:00	O item G2 teve a convocação para envio de anexos encerrada às 14:15:00 de 27/05/2026. 5 anexos foram enviados pelo fornecedor EDITORA E GRAFICA IMPRIME LTDA, CNPJ 41.258.385/0001-79.
Sistema para o participante 53.619.055/0001-40	28/05/2026 às 16:53:57	Boa tarde, Sr. Licitante.
Sistema para o participante 53.619.055/0001-40	28/05/2026 às 16:54:03	A administração tem interesse em negociar. O seu último lance é o seu menor valor?
Sistema para o participante 53.619.055/0001-40	28/05/2026 às 16:54:06	A empresa tem 10 minutos para responder.
Pelo participante 53.619.055/0001-40	28/05/2026 às 17:00:45	NOSSO MELHOR VALOR É ESSE, JA ESTAMOS NO LIMITE.
Sistema para o participante 53.619.055/0001-40	28/05/2026 às 17:02:25	Sr. Fornecedor J.D. R. DOS SANTOS LTDA, CNPJ 53.619.055/0001-40, você foi convocado para enviar anexos para o item G2. Prazo para encerrar o envio: 09:00:00 do dia 29/05/2026. Justificativa: Conforme o Edital. A pregoeira solicitará ao licitante melhor classificado que, no prazo de 02 (duas) horas, envie a proposta adequada ao último lance ofertado, sob pena de desclassificação. Bem como a documentação de habilitação..
Pelo participante 53.619.055/0001-40	29/05/2026 às 08:55:46	O item G2 teve a convocação para envio de anexos encerrada às 08:55:46 de 29/05/2026. 2 anexos foram enviados pelo fornecedor J.D. R. DOS SANTOS LTDA, CNPJ 53.619.055/0001-40.
Sistema	29/05/2026 às 11:40:13	O item G2 está na etapa de julgamento de proposta no período de intenção de recursos, com acréscimo de 10 minutos a partir de agora - até 29/05/2026 11:50:13.
Sistema	29/05/2026 às 11:51:34	O item G2 está na etapa de habilitação de fornecedores no período de intenção de recursos, com acréscimo de 10 minutos a partir de agora - até 29/05/2026 12:01:34.
Sistema para o participante 03.930.566/0001-00	29/05/2026 às 11:57:01	Bom dia, Sr. Licitante.
Sistema para o participante 03.930.566/0001-00	29/05/2026 às 11:57:05	A administração tem interesse em negociar. O seu último lance é o seu menor valor?
Sistema para o participante 03.930.566/0001-00	29/05/2026 às 11:57:08	A empresa tem 10 minutos para responder.
Sistema para o participante 03.930.566/0001-00	29/05/2026 às 12:00:49	Sr. Fornecedor ODIMILSOM ALVES PEREIRA, CNPJ 03.930.566/0001-00, você foi convocado para enviar anexos para o item G2. Prazo para encerrar o envio: 15:00:00 do dia 29/05/2026. Justificativa: Conforme o Edital. A pregoeira solicitará ao licitante melhor classificado que, no prazo de 02 (duas) horas, envie a proposta adequada ao último lance ofertado, sob pena de desclassificação. Bem como a documentação de habilitação..
Pelo participante 03.930.566/0001-00	29/05/2026 às 12:05:12	Bom dia Sr. Pregoeiro, infelizmente estamos no nosso melhor valor para fornecer ao órgão. Iremos providenciar os anexos..

Termo de Homologação (0386796) SEI 0001760.110000938.0.2026 / pg. 830

Responsável	Data/Hora	Mensagem
Sistema para o participante 03.930.566/0001-00	29/05/2026 às 15:00:04	O item G2 teve a convocação para envio de anexos encerrada às 15:00:04 de 29/05/2026. 2 anexos foram enviados pelo fornecedor ODIMILSOM ALVES PEREIRA, CNPJ 03.930.566/0001-00.
Sistema	01/06/2026 às 15:44:32	O item G2 está na etapa de julgamento de proposta no período de intenção de recursos, com acréscimo de 10 minutos a partir de agora - até 01/06/2026 15:54:32.
Sistema	01/06/2026 às 15:55:54	O item G2 está na etapa de habilitação de fornecedores no período de intenção de recursos, com acréscimo de 10 minutos a partir de agora - até 01/06/2026 16:05:54.

Eventos do Grupo G2

Data/Hora	Descrição
27/05/2026 às 10:18:51	Fornecedor EDITORA E GRAFICA IMPRIME LTDA, CNPJ 41.258.385/0001-79 convocado para o envio de anexo. Prazo para encerrar o envio: 14:15:00 do dia 27/05/2026. Justificativa: Conforme o Edital. A pregoeira solicitará ao licitante melhor classificado que, no prazo de 02 (duas) horas, envie a proposta adequada ao último lance ofertado, sob pena de desclassificação. Bem como a documentação de habilitação e comprovação de exequibilidade..
28/05/2026 às 17:02:25	Fornecedor J.D. R. DOS SANTOS LTDA, CNPJ 53.619.055/0001-40 convocado para o envio de anexo. Prazo para encerrar o envio: 09:00:00 do dia 29/05/2026. Justificativa: Conforme o Edital. A pregoeira solicitará ao licitante melhor classificado que, no prazo de 02 (duas) horas, envie a proposta adequada ao último lance ofertado, sob pena de desclassificação. Bem como a documentação de habilitação..
29/05/2026 às 08:55:46	Fornecedor J.D. R. DOS SANTOS LTDA, CNPJ 53.619.055/0001-40 finalizou o envio de anexo.
29/05/2026 às 12:00:49	Fornecedor ODIMILSOM ALVES PEREIRA, CNPJ 03.930.566/0001-00 convocado para o envio de anexo. Prazo para encerrar o envio: 15:00:00 do dia 29/05/2026. Justificativa: Conforme o Edital. A pregoeira solicitará ao licitante melhor classificado que, no prazo de 02 (duas) horas, envie a proposta adequada ao último lance ofertado, sob pena de desclassificação. Bem como a documentação de habilitação..
17/06/2026 às 10:45:08	Fornecedor ODIMILSOM ALVES PEREIRA, CNPJ 03.930.566/0001-00 teve a proposta adjudicada, melhor lance: R$ 29.325,0000.
17/06/2026 às 10:45:18	Item homologado.

Item 12 do Grupo G2 - Pasta eventos

Pasta Eventos Material: Papel Couchê, Altura: 320MM, Tipo Impressão: 4/0 Cores, Gramatura: 300G/M2, Largura: 230MM, Aplicação: Seminário/Eventos/Cursos, Logotipo: Conforme Modelo, Características Adicionais 1: Personalizada Conforme Modelo

Quantidade:	5000	Valor estimado:	R$ 3,5000 (unitário)
Unidade de fornecimento:	Unidade		R$ 17.500,0000 (total)
		Situação:	Adjudicado e Homologado
Critério de julgamento:	Menor Preço		
Tratamento Diferenciado ME/EPP:	Exclusividade ME/EPP (inciso I, art. 48, LC 123/2006)		

Adjudicado e Homologado por CPF ***.797.***-*7 - CRISTIANE MARQUES MENDES para ODIMILSOM ALVES PEREIRA, CNPJ 03.930.566/0001-00, melhor lance: R$ 2,8000 (unitário) / R$ 14.000,0000 (total)

Propostas do Item 12

Benefício Me/Epp: Conforme Art. 3ª da Lei Complementar nª 123, de 14 de dezembro de 2006
Equidade de gênero: Conforme termos previsos na Lei nª 14.133/2021 e no Decreto nª 11.430/2023
Programa de integridade: Conforme termos previsos na Lei nª 14.133/2021 e no Decreto nª 12.304/2024

Fornecedor	Valor ofertado	Situação

Termo de Homologação (0386796) SEI 0001760.110000938.0.2026 / pg. 831

Fornecedor	Valor ofertado	Situação
56.636.562/0001-80 - 56.636.562 MARCIONE PEREIRA MONTEIRO DIAS Benefício Me/Epp: Sim Equidade de gênero: Ouro Programa de integridade: Sim UF endereço: MA	R$ 3,5000 (unitário) R$ 17.500,0000 (total)	-
Marca/Fabricante: mp Modelo/versão: mp Valor proposta: R$ 3,5000 (unitário) R$ 17.500,0000 (total) Valor negociado: Não Realizado Quantidade ofertada: 5000		
60.153.984/0001-72 - A G R SABINO LTDA Benefício Me/Epp: Sim Equidade de gênero: Nenhum Programa de integridade: Não UF endereço: MA	R$ 3,4500 (unitário) R$ 17.250,0000 (total)	-
Marca/Fabricante: Conforme TR Modelo/versão: Conforme TR Valor proposta: R$ 3,4500 (unitário) R$ 17.250,0000 (total) Valor negociado: Não Realizado Quantidade ofertada: 5000		
24.430.817/0001-68 - A2 COMPANY LTDA Benefício Me/Epp: Sim Equidade de gênero: Bronze Programa de integridade: Sim UF endereço: MA	R$ 3,5000 (unitário) R$ 17.500,0000 (total)	-
Marca/Fabricante: SMD Modelo/versão: SMD Valor proposta: R$ 3,5000 (unitário) R$ 17.500,0000 (total) Valor negociado: Não Realizado Quantidade ofertada: 5000		
19.567.468/0001-90 - AVANCA COMERCIO E SERVICOS GRAFICOS LTDA Benefício Me/Epp: Sim Equidade de gênero: Ouro Programa de integridade: Sim UF endereço: MA	R$ 3,5000 (unitário) R$ 17.500,0000 (total)	-
Marca/Fabricante: avanca Modelo/versão: Pasta eventos Valor proposta: R$ 3,5000 (unitário) R$ 17.500,0000 (total) Valor negociado: Não Realizado Quantidade ofertada: 5000		
18.296.289/0001-01 - D. F. A. BESERRA LTDA Benefício Me/Epp: Sim Equidade de gênero: Nenhum Programa de integridade: Não UF endereço: MA	R$ 3,4500 (unitário) R$ 17.250,0000 (total)	-
Marca/Fabricante: PROPRIA Modelo/versão: PROPRIO Valor proposta: R$ 3,5000 (unitário) R$ 17.500,0000 (total) Valor negociado: Não Realizado Quantidade ofertada: 5000		

Termo de Homologação (0386796) SEI 0001760.110000938.0.2026 / pg. 832

Fornecedor	Valor ofertado	Situação
41.258.385/0001-79 - EDITORA E GRAFICA IMPRIME LTDA Benefício Me/Epp: Sim Equidade de gênero: Prata Programa de integridade: Sim UF endereço: PI	R$ 1,7000 (unitário) R$ 8.500,0000 (total)	Proposta desclassificada

Marca/Fabricante: PROPRIA
Modelo/versão: PROPRIO
Valor proposta: R$ 3,5000 (unitário) R$ 17.500,0000 (total) Valor negociado: Não Realizado Quantidade ofertada: 5000

06.025.573/0001-56 - FORT COM GRAFICA E EDITORA LTDA Benefício Me/Epp: Sim Equidade de gênero: Ouro Programa de integridade: Sim UF endereço: MA	R$ 3,5000 (unitário) R$ 17.500,0000 (total)	-

Marca/Fabricante: PROPRIA
Modelo/versão: CONTRATANTE
Valor proposta: R$ 3,5000 (unitário) R$ 17.500,0000 (total) Valor negociado: Não Realizado Quantidade ofertada: 5000

46.161.419/0001-26 - GREEN MULTI COMERCIAL E SERVICOS LTDA Benefício Me/Epp: Sim Equidade de gênero: Ouro Programa de integridade: Sim UF endereço: DF	R$ 3,5000 (unitário) R$ 17.500,0000 (total)	-

Marca/Fabricante: GreenComercial
Modelo/versão: Padrão
Valor proposta: R$ 3,5000 (unitário) R$ 17.500,0000 (total) Valor negociado: Não Realizado Quantidade ofertada: 5000

58.600.411/0001-06 - GUERRA COMERCIO E SERVICOS LTDA Benefício Me/Epp: Sim Equidade de gênero: Nenhum Programa de integridade: Não UF endereço: MG	R$ 3,1500 (unitário) R$ 15.750,0000 (total)	-

Marca/Fabricante: GUERRA
Modelo/versão: GUERRA
Valor proposta: R$ 3,1500 (unitário) R$ 15.750,0000 (total) Valor negociado: Não Realizado Quantidade ofertada: 5000

11.195.694/0001-86 - J R CUTRIM COMERCIO E SERVICO LTDA Benefício Me/Epp: Sim Equidade de gênero: Nenhum Programa de integridade: Não UF endereço: MA	R$ 3,1500 (unitário) R$ 15.750,0000 (total)	-

Marca/Fabricante: própria
Modelo/versão: 2026
Valor proposta: R$ 3,5000 (unitário) R$ 17.500,0000 (total) Valor negociado: Não Realizado Quantidade ofertada: 5000

Termo de Homologação (0386796) SEI 0001760.110000938.0.2026 / pg. 833

Fornecedor	Valor ofertado	Situação
53.619.055/0001-40 - J.D. R. DOS SANTOS LTDA Benefício Me/Epp: Sim Equidade de gênero: Nenhum Programa de integridade: Sim UF endereço: PA	R$ 1,7500 (unitário) R$ 8.750,0000 (total)	Fornecedor inabilitado

Marca/Fabricante: PROPRIA
Modelo/versão: DPEMA
Valor proposta: R$ 1,7500 (unitário) R$ 8.750,0000 (total) Valor negociado: Não Realizado Quantidade ofertada: 5000

49.704.097/0001-02 - M M O PIRES Benefício Me/Epp: Sim Equidade de gênero: Ouro Programa de integridade: Sim UF endereço: MA	R$ 3,0000 (unitário) R$ 15.000,0000 (total)	-

Marca/Fabricante: proprio
Modelo/versão: conforme pedido
Valor proposta: R$ 3,0000 (unitário) R$ 15.000,0000 (total) Valor negociado: Não Realizado Quantidade ofertada: 5000

57.107.200/0001-65 - NORTE COMERCIO E SERVICOS LTDA Benefício Me/Epp: Sim Equidade de gênero: Ouro Programa de integridade: Sim UF endereço: MG	R$ 3,5000 (unitário) R$ 17.500,0000 (total)	-

Marca/Fabricante: Conforme TR
Modelo/versão: Conforme TR
Valor proposta: R$ 3,5000 (unitário) R$ 17.500,0000 (total) Valor negociado: Não Realizado Quantidade ofertada: 5000

03.930.566/0001-00 - ODIMILSOM ALVES PEREIRA Benefício Me/Epp: Sim Equidade de gênero: Nenhum Programa de integridade: Não UF endereço: PI	R$ 2,8000 (unitário) R$ 14.000,0000 (total)	Proposta adjudicada

Marca/Fabricante: Própria
Modelo/versão: Conforme o termo de referência
Valor proposta: R$ 3,5000 (unitário) R$ 17.500,0000 (total) Valor negociado: Não Realizado Quantidade ofertada: 5000

59.939.303/0001-17 - SOUSA & MIRANDA COMERCIO E SERVICOS LTDA Benefício Me/Epp: Sim Equidade de gênero: Nenhum Programa de integridade: Não UF endereço: MA	R$ 3,5000 (unitário) R$ 17.500,0000 (total)	-

Marca/Fabricante: WD
Modelo/versão: Pasta Personalizada com bolso
Valor proposta: R$ 3,5000 (unitário) R$ 17.500,0000 (total) Valor negociado: Não Realizado Quantidade ofertada: 5000

Termo de Homologação (0386796) SEI 0001760.110000938.0.2026 / pg. 834

Fornecedor	Valor ofertado	Situação
24.931.756/0001-12 - WORK DISTRIBUIDORA E SERVICO LTDA Benefício Me/Epp: Sim Equidade de gênero: Nenhum Programa de integridade: Não UF endereço: DF	R$ 3,0000 (unitário) R$ 15.000,0000 (total)	-

Marca/Fabricante: propria

Modelo/versão: sob encomenda

Valor proposta: R$ 3,5000 (unitário) R$ 17.500,0000 (total) Valor negociado: Não Realizado Quantidade ofertada: 5000

Lances do Item 12

Data/hora	Participante	Lance
27/05/2026 às 09:31:14	24.931.756/0001-12	R$ 2,0000 *
27/05/2026 às 09:31:20	24.931.756/0001-12	R$ 3,0000
27/05/2026 às 09:37:43	11.195.694/0001-86	R$ 3,1500
27/05/2026 às 09:37:55	18.296.289/0001-01	R$ 3,4500
27/05/2026 às 09:38:25	41.258.385/0001-79	R$ 3,4000
27/05/2026 às 09:38:33	41.258.385/0001-79	R$ 1,7000
27/05/2026 às 09:45:49	03.930.566/0001-00	R$ 2,8000

(lances com * foram excluídos)

Item 13 do Grupo G2 - Pasta eventos

Pasta Eventos Material: Papel Cartão, Altura: 32CM, Tipo Impressão: Off Set, Gramatura: 300G/M2, Largura: 233MM, Aplicação: Porta Certificado, Acabamento: Laminado Fosco Frente E Verso, Formato: Pasta, Logotipo: Conforme Modelo, Características Adicionais 1: Ponteiras Internas Para Fixação Dos Documentos

Quantidade:	500	Valor estimado:	R$ 25,0000 (unitário)
Unidade de fornecimento:	Unidade		R$ 12.500,0000 (total)
		Situação:	Adjudicado e Homologado
Critério de julgamento:	Menor Preço		
Tratamento Diferenciado ME/EPP:	Exclusividade ME/EPP (inciso I, art. 48, LC 123/2006)		

Adjudicado e Homologado por CPF ***.797.***-*7 - CRISTIANE MARQUES MENDES para ODIMILSOM ALVES PEREIRA, CNPJ 03.930.566/0001-00, melhor lance: R$ 24,2000 (unitário) / R$ 12.100,0000 (total)

Propostas do Item 13

Benefício Me/Epp: Conforme Art. 3ª da Lei Complementar nª 123, de 14 de dezembro de 2006
Equidade de gênero: Conforme termos previsos na Lei nª 14.133/2021 e no Decreto nª 11.430/2023
Programa de integridade: Conforme termos previsos na Lei nª 14.133/2021 e no Decreto nª 12.304/2024

Fornecedor	Valor ofertado	Situação

Termo de Homologação (0386796) SEI 0001760.110000938.0.2026 / pg. 835

Fornecedor	Valor ofertado	Situação
56.636.562/0001-80 - 56.636.562 MARCIONE PEREIRA MONTEIRO DIAS Benefício Me/Epp: Sim Equidade de gênero: Ouro Programa de integridade: Sim UF endereço: MA	R$ 25,0000 (unitário) R$ 12.500,0000 (total)	-
Marca/Fabricante: mp Modelo/versão: mp Valor proposta: R$ 25,0000 (unitário) R$ 12.500,0000 (total) Valor negociado: Não Realizado Quantidade ofertada: 500		
60.153.984/0001-72 - A G R SABINO LTDA Benefício Me/Epp: Sim Equidade de gênero: Nenhum Programa de integridade: Não UF endereço: MA	R$ 24,0000 (unitário) R$ 12.000,0000 (total)	-
Marca/Fabricante: Conforme TR Modelo/versão: Conforme TR Valor proposta: R$ 24,0000 (unitário) R$ 12.000,0000 (total) Valor negociado: Não Realizado Quantidade ofertada: 500		
24.430.817/0001-68 - A2 COMPANY LTDA Benefício Me/Epp: Sim Equidade de gênero: Bronze Programa de integridade: Sim UF endereço: MA	R$ 24,9000 (unitário) R$ 12.450,0000 (total)	-
Marca/Fabricante: SMD Modelo/versão: SMD Valor proposta: R$ 24,9000 (unitário) R$ 12.450,0000 (total) Valor negociado: Não Realizado Quantidade ofertada: 500		
19.567.468/0001-90 - AVANCA COMERCIO E SERVICOS GRAFICOS LTDA Benefício Me/Epp: Sim Equidade de gênero: Ouro Programa de integridade: Sim UF endereço: MA	R$ 25,0000 (unitário) R$ 12.500,0000 (total)	-
Marca/Fabricante: avanca Modelo/versão: Pasta eventos Valor proposta: R$ 25,0000 (unitário) R$ 12.500,0000 (total) Valor negociado: Não Realizado Quantidade ofertada: 500		
18.296.289/0001-01 - D. F. A. BESERRA LTDA Benefício Me/Epp: Sim Equidade de gênero: Nenhum Programa de integridade: Não UF endereço: MA	R$ 24,0000 (unitário) R$ 12.000,0000 (total)	-
Marca/Fabricante: PROPRIA Modelo/versão: PROPRIO Valor proposta: R$ 25,0000 (unitário) R$ 12.500,0000 (total) Valor negociado: Não Realizado Quantidade ofertada: 500		

Termo de Homologação (0386796) SEI 0001760.110000938.0.2026 / pg. 836

Fornecedor	Valor ofertado	Situação
41.258.385/0001-79 - EDITORA E GRAFICA IMPRIME LTDA Benefício Me/Epp: Sim Equidade de gênero: Prata Programa de integridade: Sim UF endereço: PI	R$ 12,0000 (unitário) R$ 6.000,0000 (total)	Proposta desclassificada

Marca/Fabricante: PRORPIA
Modelo/versão: PROPRIO
Valor proposta: R$ 25,0000 (unitário) R$ 12.500,0000 (total) Valor negociado: Não Realizado Quantidade ofertada: 500

06.025.573/0001-56 - FORT COM GRAFICA E EDITORA LTDA Benefício Me/Epp: Sim Equidade de gênero: Ouro Programa de integridade: Sim UF endereço: MA	R$ 25,0000 (unitário) R$ 12.500,0000 (total)	-

Marca/Fabricante: PROPRIA
Modelo/versão: CONTRATANTE
Valor proposta: R$ 25,0000 (unitário) R$ 12.500,0000 (total) Valor negociado: Não Realizado Quantidade ofertada: 500

46.161.419/0001-26 - GREEN MULTI COMERCIAL E SERVICOS LTDA Benefício Me/Epp: Sim Equidade de gênero: Ouro Programa de integridade: Sim UF endereço: DF	R$ 25,0000 (unitário) R$ 12.500,0000 (total)	-

Marca/Fabricante: GreenComercial
Modelo/versão: Padrão
Valor proposta: R$ 25,0000 (unitário) R$ 12.500,0000 (total) Valor negociado: Não Realizado Quantidade ofertada: 500

58.600.411/0001-06 - GUERRA COMERCIO E SERVICOS LTDA Benefício Me/Epp: Sim Equidade de gênero: Nenhum Programa de integridade: Não UF endereço: MG	R$ 22,5000 (unitário) R$ 11.250,0000 (total)	-

Marca/Fabricante: GUERRA
Modelo/versão: GUERRA
Valor proposta: R$ 22,5000 (unitário) R$ 11.250,0000 (total) Valor negociado: Não Realizado Quantidade ofertada: 500

11.195.694/0001-86 - J R CUTRIM COMERCIO E SERVICO LTDA Benefício Me/Epp: Sim Equidade de gênero: Nenhum Programa de integridade: Não UF endereço: MA	R$ 22,5000 (unitário) R$ 11.250,0000 (total)	-

Marca/Fabricante: própria
Modelo/versão: 2026
Valor proposta: R$ 25,0000 (unitário) R$ 12.500,0000 (total) Valor negociado: Não Realizado Quantidade ofertada: 500

Termo de Homologação (0386796) SEI 0001760.110000938.0.2026 / pg. 837

Fornecedor	Valor ofertado	Situação
53.619.055/0001-40 - J.D. R. DOS SANTOS LTDA Benefício Me/Epp: Sim Equidade de gênero: Nenhum Programa de integridade: Sim UF endereço: PA	R$ 12,5000 (unitário) R$ 6.250,0000 (total)	Fornecedor inabilitado

Marca/Fabricante: PROPRIA
Modelo/versão: DPEMA
Valor proposta: R$ 12,5000 (unitário) R$ 6.250,0000 (total) Valor negociado: Não Realizado Quantidade ofertada: 500

49.704.097/0001-02 - M M O PIRES Benefício Me/Epp: Sim Equidade de gênero: Ouro Programa de integridade: Sim UF endereço: MA	R$ 24,0000 (unitário) R$ 12.000,0000 (total)	-

Marca/Fabricante: proprio
Modelo/versão: conforme solicitacao
Valor proposta: R$ 24,0000 (unitário) R$ 12.000,0000 (total) Valor negociado: Não Realizado Quantidade ofertada: 500

57.107.200/0001-65 - NORTE COMERCIO E SERVICOS LTDA Benefício Me/Epp: Sim Equidade de gênero: Ouro Programa de integridade: Sim UF endereço: MG	R$ 25,0000 (unitário) R$ 12.500,0000 (total)	-

Marca/Fabricante: Conforme TR
Modelo/versão: Conforme TR
Valor proposta: R$ 25,0000 (unitário) R$ 12.500,0000 (total) Valor negociado: Não Realizado Quantidade ofertada: 500

03.930.566/0001-00 - ODIMILSOM ALVES PEREIRA Benefício Me/Epp: Sim Equidade de gênero: Nenhum Programa de integridade: Não UF endereço: PI	R$ 24,2000 (unitário) R$ 12.100,0000 (total)	Proposta adjudicada

Marca/Fabricante: Própria
Modelo/versão: Conforme o termo de referência
Valor proposta: R$ 25,0000 (unitário) R$ 12.500,0000 (total) Valor negociado: Não Realizado Quantidade ofertada: 500

59.939.303/0001-17 - SOUSA & MIRANDA COMERCIO E SERVICOS LTDA Benefício Me/Epp: Sim Equidade de gênero: Nenhum Programa de integridade: Não UF endereço: MA	R$ 25,0000 (unitário) R$ 12.500,0000 (total)	-

Marca/Fabricante: WD
Modelo/versão: Pasta porta certificado
Valor proposta: R$ 25,0000 (unitário) R$ 12.500,0000 (total) Valor negociado: Não Realizado Quantidade ofertada: 500

Termo de Homologação (0386796) SEI 0001760.110000938.0.2026 / pg. 838

Fornecedor	Valor ofertado	Situação
24.931.756/0001-12 - WORK DISTRIBUIDORA E SERVICO LTDA Benefício Me/Epp: Sim Equidade de gênero: Nenhum Programa de integridade: Não UF endereço: DF	R$ 23,5000 (unitário) R$ 11.750,0000 (total)	-

Marca/Fabricante: propria

Modelo/versão: sob encomenda

Valor proposta: R$ 25,0000 (unitário) R$ 12.500,0000 (total) Valor negociado: Não Realizado Quantidade ofertada: 500

Lances do Item 13

Data/hora	Participante	Lance
27/05/2026 às 09:32:13	24.931.756/0001-12	R$ 23,5000
27/05/2026 às 09:37:51	11.195.694/0001-86	R$ 22,5000
27/05/2026 às 09:37:59	18.296.289/0001-01	R$ 24,0000
27/05/2026 às 09:38:39	41.258.385/0001-79	R$ 12,0000
27/05/2026 às 09:39:05	03.930.566/0001-00	R$ 24,8100
27/05/2026 às 09:41:30	03.930.566/0001-00	R$ 24,6200
27/05/2026 às 09:43:12	03.930.566/0001-00	R$ 24,4000
27/05/2026 às 09:44:28	03.930.566/0001-00	R$ 24,2000

Item 14 do Grupo G2 - Pasta eventos

Pasta Eventos Material: Pvc Transparente, Altura: 37CM, Largura: 27CM, Características Adicionais 1: Fecho Zip Zap, Impressão Conforme Modelo

Quantidade:	500	Valor estimado:	R$ 6,5000 (unitário)
Unidade de fornecimento:	Unidade		R$ 3.250,0000 (total)
		Situação:	Adjudicado e Homologado
Critério de julgamento:	Menor Preço		
Tratamento Diferenciado ME/EPP:	Exclusividade ME/EPP (inciso I, art. 48, LC 123/2006)		

Adjudicado e Homologado por CPF ***.797.***-*7 - CRISTIANE MARQUES MENDES para ODIMILSOM ALVES PEREIRA, CNPJ 03.930.566/0001-00, melhor lance: R$ 6,4500 (unitário) / R$ 3.225,0000 (total)

Propostas do Item 14

Benefício Me/Epp: Conforme Art. 3ª da Lei Complementar nª 123, de 14 de dezembro de 2006
Equidade de gênero: Conforme termos previsos na Lei nª 14.133/2021 e no Decreto nª 11.430/2023
Programa de integridade: Conforme termos previsos na Lei nª 14.133/2021 e no Decreto nª 12.304/2024

Fornecedor	Valor ofertado	Situação

Termo de Homologação (0386796) SEI 0001760.110000938.0.2026 / pg. 839

Fornecedor	Valor ofertado	Situação
56.636.562/0001-80 - 56.636.562 MARCIONE PEREIRA MONTEIRO DIAS Benefício Me/Epp: Sim Equidade de gênero: Ouro Programa de integridade: Sim UF endereço: MA	R$ 6,5000 (unitário) R$ 3.250,0000 (total)	-
Marca/Fabricante: mp Modelo/versão: mp Valor proposta: R$ 6,5000 (unitário) R$ 3.250,0000 (total) Valor negociado: Não Realizado Quantidade ofertada: 500		
60.153.984/0001-72 - A G R SABINO LTDA Benefício Me/Epp: Sim Equidade de gênero: Nenhum Programa de integridade: Não UF endereço: MA	R$ 6,4000 (unitário) R$ 3.200,0000 (total)	-
Marca/Fabricante: Conforme TR Modelo/versão: Conforme TR Valor proposta: R$ 6,4000 (unitário) R$ 3.200,0000 (total) Valor negociado: Não Realizado Quantidade ofertada: 500		
24.430.817/0001-68 - A2 COMPANY LTDA Benefício Me/Epp: Sim Equidade de gênero: Bronze Programa de integridade: Sim UF endereço: MA	R$ 5,9500 (unitário) R$ 2.975,0000 (total)	-
Marca/Fabricante: SMD Modelo/versão: SMD Valor proposta: R$ 5,9500 (unitário) R$ 2.975,0000 (total) Valor negociado: Não Realizado Quantidade ofertada: 500		
19.567.468/0001-90 - AVANCA COMERCIO E SERVICOS GRAFICOS LTDA Benefício Me/Epp: Sim Equidade de gênero: Ouro Programa de integridade: Sim UF endereço: MA	R$ 6,5000 (unitário) R$ 3.250,0000 (total)	-
Marca/Fabricante: avanca Modelo/versão: Pasta eventos Valor proposta: R$ 6,5000 (unitário) R$ 3.250,0000 (total) Valor negociado: Não Realizado Quantidade ofertada: 500		
18.296.289/0001-01 - D. F. A. BESERRA LTDA Benefício Me/Epp: Sim Equidade de gênero: Nenhum Programa de integridade: Não UF endereço: MA	R$ 6,0000 (unitário) R$ 3.000,0000 (total)	-
Marca/Fabricante: PROPRIA Modelo/versão: PROPRIO Valor proposta: R$ 6,5000 (unitário) R$ 3.250,0000 (total) Valor negociado: Não Realizado Quantidade ofertada: 500		

Termo de Homologação (0386796) SEI 0001760.110000938.0.2026 / pg. 840

Fornecedor	Valor ofertado	Situação
41.258.385/0001-79 - EDITORA E GRAFICA IMPRIME LTDA Benefício Me/Epp: Sim Equidade de gênero: Prata Programa de integridade: Sim UF endereço: PI	R$ 3,9000 (unitário) R$ 1.950,0000 (total)	Proposta desclassificada

Marca/Fabricante: PROPRIA
Modelo/versão: PROPRIO
Valor proposta: R$ 6,5000 (unitário) R$ 3.250,0000 (total) Valor negociado: Não Realizado Quantidade ofertada: 500

06.025.573/0001-56 - FORT COM GRAFICA E EDITORA LTDA Benefício Me/Epp: Sim Equidade de gênero: Ouro Programa de integridade: Sim UF endereço: MA	R$ 6,5000 (unitário) R$ 3.250,0000 (total)	-

Marca/Fabricante: PROPRIA
Modelo/versão: CONTRATANTE
Valor proposta: R$ 6,5000 (unitário) R$ 3.250,0000 (total) Valor negociado: Não Realizado Quantidade ofertada: 500

46.161.419/0001-26 - GREEN MULTI COMERCIAL E SERVICOS LTDA Benefício Me/Epp: Sim Equidade de gênero: Ouro Programa de integridade: Sim UF endereço: DF	R$ 6,5000 (unitário) R$ 3.250,0000 (total)	-

Marca/Fabricante: GreenComercial
Modelo/versão: Padrão
Valor proposta: R$ 6,5000 (unitário) R$ 3.250,0000 (total) Valor negociado: Não Realizado Quantidade ofertada: 500

58.600.411/0001-06 - GUERRA COMERCIO E SERVICOS LTDA Benefício Me/Epp: Sim Equidade de gênero: Nenhum Programa de integridade: Não UF endereço: MG	R$ 5,8500 (unitário) R$ 2.925,0000 (total)	-

Marca/Fabricante: GUERRA
Modelo/versão: GUERRA
Valor proposta: R$ 5,8500 (unitário) R$ 2.925,0000 (total) Valor negociado: Não Realizado Quantidade ofertada: 500

11.195.694/0001-86 - J R CUTRIM COMERCIO E SERVICO LTDA Benefício Me/Epp: Sim Equidade de gênero: Nenhum Programa de integridade: Não UF endereço: MA	R$ 5,9000 (unitário) R$ 2.950,0000 (total)	-

Marca/Fabricante: própria
Modelo/versão: 2026
Valor proposta: R$ 6,5000 (unitário) R$ 3.250,0000 (total) Valor negociado: Não Realizado Quantidade ofertada: 500

Termo de Homologação (0386796) SEI 0001760.110000938.0.2026 / pg. 841

Fornecedor	Valor ofertado	Situação
53.619.055/0001-40 - J.D. R. DOS SANTOS LTDA Benefício Me/Epp: Sim Equidade de gênero: Nenhum Programa de integridade: Sim UF endereço: PA	R$ 4,0000 (unitário) R$ 2.000,0000 (total)	Fornecedor inabilitado

Marca/Fabricante: PROPRIA
Modelo/versão: DPEMA
Valor proposta: R$ 4,0000 (unitário) R$ 2.000,0000 (total) Valor negociado: Não Realizado Quantidade ofertada: 500

49.704.097/0001-02 - M M O PIRES Benefício Me/Epp: Sim Equidade de gênero: Ouro Programa de integridade: Sim UF endereço: MA	R$ 6,0000 (unitário) R$ 3.000,0000 (total)	-

Marca/Fabricante: proprio
Modelo/versão: conforme solicitado
Valor proposta: R$ 6,0000 (unitário) R$ 3.000,0000 (total) Valor negociado: Não Realizado Quantidade ofertada: 500

57.107.200/0001-65 - NORTE COMERCIO E SERVICOS LTDA Benefício Me/Epp: Sim Equidade de gênero: Ouro Programa de integridade: Sim UF endereço: MG	R$ 6,5000 (unitário) R$ 3.250,0000 (total)	-

Marca/Fabricante: Conforme TR
Modelo/versão: Conforme TR
Valor proposta: R$ 6,5000 (unitário) R$ 3.250,0000 (total) Valor negociado: Não Realizado Quantidade ofertada: 500

03.930.566/0001-00 - ODIMILSOM ALVES PEREIRA Benefício Me/Epp: Sim Equidade de gênero: Nenhum Programa de integridade: Não UF endereço: PI	R$ 6,4500 (unitário) R$ 3.225,0000 (total)	Proposta adjudicada

Marca/Fabricante: Própria
Modelo/versão: Conforme o termo de referência
Valor proposta: R$ 6,5000 (unitário) R$ 3.250,0000 (total) Valor negociado: Não Realizado Quantidade ofertada: 500

59.939.303/0001-17 - SOUSA & MIRANDA COMERCIO E SERVICOS LTDA Benefício Me/Epp: Sim Equidade de gênero: Nenhum Programa de integridade: Não UF endereço: MA	R$ 6,5000 (unitário) R$ 3.250,0000 (total)	-

Marca/Fabricante: WD
Modelo/versão: Pasta em PVC cristal Personalizada
Valor proposta: R$ 6,5000 (unitário) R$ 3.250,0000 (total) Valor negociado: Não Realizado Quantidade ofertada: 500

Termo de Homologação (0386796) SEI 0001760.110000938.0.2026 / pg. 842

Fornecedor	Valor ofertado	Situação
24.931.756/0001-12 - WORK DISTRIBUIDORA E SERVICO LTDA Benefício Me/Epp: Sim Equidade de gênero: Nenhum Programa de integridade: Não UF endereço: DF	R$ 6,0000 (unitário) R$ 3.000,0000 (total)	-

Marca/Fabricante: propria

Modelo/versão: sob encomenda

Valor proposta: R$ 6,5000 (unitário)
R$ 3.250,0000 (total)

Valor negociado: Não Realizado

Quantidade ofertada: 500

Lances do Item 14

Data/hora	Participante	Lance
27/05/2026 às 09:32:02	24.931.756/0001-12	R$ 6,0000
27/05/2026 às 09:38:04	18.296.289/0001-01	R$ 6,0000
27/05/2026 às 09:38:48	41.258.385/0001-79	R$ 3,9000
27/05/2026 às 09:38:56	11.195.694/0001-86	R$ 5,9000
27/05/2026 às 09:40:25	03.930.566/0001-00	R$ 6,4500

Fase Recursal do Item/Grupo *

* Maiores detalhes sobre recursos, contrarrazões, decisões e revisões deverão ser consultados no sistema.

Sessão 1

Prazos:

Intenção de recurso no julgamento: 01/06/2026 15:54:32

Intenção de recurso na habilitação: 01/06/2026 16:05:54

Termo de Homologação (0386796) SEI 0001760.110000938.0.2026 / pg. 843

GOVERNO DO ESTADO DO MARANHÃO
DEFENSORIA PUBLICA DO ESTADO MARANHÃO

TERMO DE HOMOLOGAÇÃO

UASG 453747 - DEFENSORIA PÚBLICA DO ESTADO DO MARANHÃO

PREGÃO 90012/2026

Às 10:45 horas do dia 17 de junho do ano de 2026, após constatada a regularidade dos atos procedimentais, a autoridade competente, CRISTIANE MARQUES MENDES, HOMOLOGA a adjudicação referente ao Processo nª 0001760.110000938, Pregão nª 90012/2026.

Fundamentação legal:	Lei 14.133/2021	Característica:	SRP - Registro de Preço
Critério de julgamento:	Menor Preço / Maior Desconto	Modo de disputa:	Aberto
Compra emergencial:	Não	UF da UASG:	MA
Objeto da compra:	Registro de Preços para futura aquisição de materiais gráficos, conforme especificações, quantitativos, padrões de qualidade e condições estabelecidas no Termo de Referência, destinados a atender as demandas da Defensoria Pública, observadas as condições estabelecidas neste Edital e seus anexos.		
Entrega de propostas:	De 12/05/2026 às 08:00 até 27/05/2026 às 09:30		
Abertura da sessão pública:	Dia 27/05/2026 às 09:30 (horário de Brasília)		

Mensagens do chat da compra

Responsável	Data/Hora	Mensagem
Sistema	27/05/2026 às 09:30:02	A sessão pública está aberta. Até 20 itens poderão estar em disputa simultaneamente e o período de abertura para disputa será entre 09:30 e 17:00. Mantenham-se conectados.
Sistema	27/05/2026 às 09:30:37	Bom dia, Senhores Licitantes. Sou a Pregoeira Lílian Goulart e, juntamente com os demais membros da equipe, conduzirei esta sessão licitatória.
Sistema	27/05/2026 às 09:30:46	O objeto desta licitação é Registro de Preços para futura aquisição de materiais gráficos, conforme especificações, quantitativos, padrões de qualidade e condições estabelecidas no Termo de Referência, destinados a atender as demandas da Defensoria Pública, observadas as condições estabelecidas no Edital e seus anexos.
Sistema	27/05/2026 às 09:30:56	Por favor, enviem seus lances com responsabilidade.
Sistema	27/05/2026 às 10:07:50	A etapa de julgamento de propostas foi iniciada. Para acompanhá-la acesse a opção "Seleção de fornecedores" na linha do tempo.
Sistema	27/05/2026 às 10:28:26	Aguardamos o envio dos anexos. A sessão será retomada as 14:30 horas.
Sistema	27/05/2026 às 14:36:20	Informamos que o prazo mínimo permitido pelo sistema é de 2 (duas) horas. Contudo, considerando que o prazo efetivamente concedido à licitante foi de 1 (uma) hora, esclarecemos que, embora no sistema conste o período de 2 (duas) horas, a ausência de envio do anexo dentro do prazo concedido implicará a desclassificação da empresa.
Sistema	27/05/2026 às 15:10:52	Senhores licitantes, informo que os documentos encaminhados se encontram sob análise do setor técnico competente, bem como os demais documentos estão sendo analisados por esta Comissão. Diante disso, a sessão será suspensa neste momento, com retomada prevista para o dia 28/05/2026, às 14:30 horas.
Sistema	28/05/2026 às 11:47:41	Informamos que a sessão anteriormente marcada para hoje, às 14h30, em razão das diligências realizadas junto às empresas em análise, será remarcada para hoje, às 16h30.
Sistema	28/05/2026 às 16:34:14	Boa tarde, Srs. Licitantes.
Sistema	28/05/2026 às 16:34:34	A sessão pública está sendo retomada neste momento.

Termo de Homologação (0386796) SEI 0001760.110000938.0.2026 / pg. 844

Responsável	Data/Hora	Mensagem
Sistema	28/05/2026 às 16:34:54	Informamos que o setor técnico competente realizou diligência, por meio de e-mail, junto à empresa J.D.R. DOS SANTOS LTDA., com o objetivo de sanar dúvidas relativas à proposta adequada e à documentação de habilitação, especialmente quanto ao Balanço Patrimonial referente ao exercício de 2025. A referida diligência será devidamente juntada na aba "Diligência" do sistema.
Sistema	28/05/2026 às 16:37:50	Após a realização das diligências e da análise das propostas adequadas e da documentação de habilitação técnica relativas aos Grupos 01 ao 07, bem como da comprovação de exequibilidade referente aos Grupos 01 e 02, o Setor de Material emitiu parecer técnico, cuja íntegra encontra-se disponibilizada no quadro de avisos.
Sistema	28/05/2026 às 16:38:40	Informamos que, em relação à empresa J.D.R. DOS SANTOS LTDA., o Balanço Patrimonial referente ao exercício de 2025, apresentado em sede de diligência e já disponibilizado no sistema, encontra-se apenas com protocolo de solicitação de registro perante a Junta Comercial do Estado do Pará, realizado na presente data (28/05/2026), sem a comprovação do efetivo registro/autenticação do documento.
Sistema	28/05/2026 às 16:39:03	Nos termos do art. 69, inciso I, da Lei nª 14.133/2021, a habilitação econômico-financeira será comprovada mediante apresentação do balanço patrimonial e demais demonstrações contábeis exigíveis. Ademais, a comprovação da regularidade e validade das demonstrações contábeis deve observar a legislação específica aplicável, a qual exige o devido registro/autenticação perante a Junta Comercial competente...
Sistema	28/05/2026 às 16:39:25	...condição indispensável para conferir autenticidade, eficácia jurídica e validade ao documento contábil apresentado.
Sistema	28/05/2026 às 16:39:38	Dessa forma, considerando que o documento apresentado não se encontra efetivamente registrado na Junta Comercial, em desacordo com a exigência editalícia e com as normas aplicáveis à habilitação econômico-financeira, não resta alternativa senão a inabilitação da licitante no sistema.
Sistema	28/05/2026 às 16:39:49	Solicita-se aos interessados o acompanhamento da sessão.
Sistema	28/05/2026 às 16:40:09	Diante da manifestação do setor técnico competente, as empresas EDITORA E GRAFICA IMPRIME LTDA., para os Grupos 01 e 02, e SOUSA & MIRANDA COMERCIO E SERVICOS LTDA., para os Grupos 06 e 07, serão desclassificadas por não atenderem às especificações técnicas exigidas no instrumento convocatório, conforme fundamentação constante no parecer técnico acostado ao quadro de avisos.
Sistema	28/05/2026 às 16:40:24	Ainda a título de registro, cumpre consignar que a empresa EDITORA E GRAFICA IMPRIME LTDA., além de não atender às especificações técnicas exigidas no instrumento convocatório, apresentou apenas a Certidão Negativa de Débitos da Dívida Ativa Estadual, deixando de apresentar a Certidão Negativa de Débitos Tributários Estaduais.
Sistema	28/05/2026 às 16:40:32	Ressalta-se, ainda, que esta Pregoeira realizou tentativa de emissão do referido documento por meio do sítio eletrônico oficial competente, contudo, sem êxito.
Sistema	28/05/2026 às 16:40:45	No que se refere à empresa J.D.R. DOS SANTOS LTDA., para os Grupos 03, 04 e 05, a licitante será inabilitada por não apresentar o Balanço Patrimonial referente ao exercício de 2025 devidamente registrado na Junta Comercial competente, em desacordo com a exigência editalícia e com o disposto no art. 69, inciso I, da Lei nª 14.133/2021, conforme manifestação desta Pregoeira registrada no chat da sessão.
Sistema	28/05/2026 às 16:41:02	Solicitamos aos licitantes que acompanhem os registros e atos da sessão diretamente pelo sistema.
Sistema	28/05/2026 às 16:52:21	Em continuidade, será realizada a convocação das próximas empresas classificadas para os Grupos 01, 02, 03, 04, 05, 06 e 07.
Sistema	28/05/2026 às 17:15:25	Senhores licitantes, informo que os documentos encaminhados ao término do prazo concedido serão submetidos à análise do setor técnico competente, enquanto os demais documentos de habilitação e propostas permanecem em análise por esta Comissão.
Sistema	28/05/2026 às 17:15:28	Diante disso, a sessão será suspensa neste momento, com retomada prevista para o dia 29/05/2026, às 10h30.
Sistema	29/05/2026 às 10:37:11	Bom dia, Srs. Licitantes
Sistema	29/05/2026 às 10:37:22	A sessão pública está sendo retomada neste momento.

Termo de Homologação (0386796) SEI 0001760.110000938.0.2026 / pg. 845

Responsável	Data/Hora	Mensagem
Sistema	29/05/2026 às 10:41:46	Inicialmente, cumpre informar que, ao acessar o sistema da licitação, verificou-se solicitação de prorrogação de prazo para envio de anexos da empresa QUEIROZ PAPEIS LTDA. referente aos Grupos 03 e 05, acompanhada da respectiva justificativa.
Sistema	29/05/2026 às 10:41:56	Considerando que situação semelhante já foi anteriormente apreciada por esta Pregoeira em observância ao princípio da isonomia, decidiu-se pela concessão de prazo improrrogável de 01 (uma) hora para envio da documentação pendente, sob pena de desclassificação da proposta, nos termos do instrumento convocatório.
Sistema	29/05/2026 às 10:44:44	Informamos que esta Comissão/Pregoeira aguarda o parecer técnico do setor competente quanto à análise das demais empresas participantes. Solicita-se, por gentileza, que aguardem alguns instantes para continuidade da sessão.
Sistema	29/05/2026 às 11:37:04	Em continuidade, informamos que o setor técnico competente realizou a análise dos documentos encaminhados pelas empresas J.D.R. DOS SANTOS LTDA., para os Grupos 01, 02, 06 e 07, e FORT COM GRAFICA E EDITORA LTDA., para o Grupo 04, concluindo, conforme despacho que será disponibilizado integralmente no quadro de avisos do sistema, pela aceitação das propostas adequadas e da documentação técnica apresentada.
Sistema	29/05/2026 às 11:37:16	Informamos que, em relação à empresa J.D.R. DOS SANTOS LTDA., o Balanço Patrimonial referente ao exercício de 2025, apresentado em diligência anteriormente realizada e já disponibilizado no sistema, encontra-se acompanhado apenas do protocolo de solicitação de registro perante a Junta Comercial do Estado do Pará, protocolado em 28/05/2026, sem a devida comprovação do efetivo registro/autenticação do documento pelo órgão competente.
Sistema	29/05/2026 às 11:37:30	Cumpre registrar, ainda, que, em consulta realizada ao SICAF na presente data 29/05/2026, constatou-se a disponibilização do mesmo documento, igualmente desacompanhado da comprovação de registro definitivo na Junta Comercial.
Sistema	29/05/2026 às 11:37:40	Portanto, nos termos do art. 69, inciso I, da Lei nª 14.133/2021, a qualificação econômico-financeira deve ser comprovada mediante a apresentação do balanço patrimonial e das demonstrações contábeis exigíveis na forma da lei. Ademais, a comprovação da regularidade, autenticidade e validade das demonstrações contábeis deve observar a legislação específica aplicável, a qual exige o devido registro/autenticação perante a Junta Comercial competente,
Sistema	29/05/2026 às 11:37:49	Dessa forma, considerando que o Balanço Patrimonial apresentado pela licitante não se encontra efetivamente registrado/autenticado na Junta Comercial, em desacordo com a exigência editalícia e com as normas aplicáveis à habilitação econômico-financeira, esta Comissão/Pregoeira conclui pelo não atendimento dos requisitos de habilitação, não restando alternativa senão a inabilitação da licitante no sistema.
Sistema	29/05/2026 às 11:38:00	Declara-se que, após a análise da proposta ajustada, dos documentos técnicos apresentados e dos documentos de habilitação a empresa FORT COM GRAFICA E EDITORA LTDA., inscrita no CNPJ nª 06.025.573/0001-56, para o Grupo 04 encontra-se regularmente classificada e habilitada no certame, conforme manifestação do setor técnico competente, registrada no quadro de avisos.
Sistema	29/05/2026 às 11:38:07	Registra-se, ainda, a concordância desta Pregoeira quanto à análise dos documentos de habilitação, de competência do setor de Licitação.
Sistema	29/05/2026 às 11:39:10	No que se refere à empresa J.D.R. DOS SANTOS LTDA., para os Grupos 01, 02, 06 e 07, a licitante será inabilitada por não apresentar o Balanço Patrimonial referente ao exercício de 2025 devidamente registrado na Junta Comercial competente, em desacordo com a exigência editalícia e com o disposto no art. 69, inciso I, da Lei nª 14.133/2021, conforme manifestação desta Pregoeira registrada no chat da sessão.
Sistema	29/05/2026 às 11:39:18	Solicitamos aos licitantes que acompanhem os registros e atos da sessão diretamente pelo sistema.
Sistema	29/05/2026 às 11:55:44	Em continuidade faremos a convocação das próximas colocadas para os Grupos 01, 02, 06 e 07. Por favor, acompanhem.
Sistema	29/05/2026 às 12:04:40	Quanto a documentação enviada para os grupos 03 e 05, serão enviadas para análise pelo setor técnico competente. A sessão será suspensa e a continuidade ocorrerá hoje 29/05/2026, às 15:00 horas.
Sistema	29/05/2026 às 15:21:38	Boa tarde, Srs. Licitantes.
Sistema	29/05/2026 às 15:21:45	A sessão pública está sendo retomada neste momento.

Termo de Homologação (0386796) SEI 0001760.110000938.0.2026 / pg. 846

Responsável	Data/Hora	Mensagem
Sistema	29/05/2026 às 16:21:05	Informamos que os documentos encaminhados pelas licitantes foram remetidos ao setor técnico competente para análise e emissão de parecer técnico. Diante disso, a presente sessão será suspensa, com continuidade prevista para o dia 01/06/2026, às 14h00.
Sistema	01/06/2026 às 14:09:13	Boa tarde, Srs. Licitantes.
Sistema	01/06/2026 às 14:09:20	A sessão pública está sendo retomada neste momento.
Sistema	01/06/2026 às 14:11:36	Informamos que os documentos apresentados pelas empresas ODIMILSOM ALVES PEREIRA, GUERRA COMÉRCIO E SERVIÇOS LTDA. e J R CUTRIM COMÉRCIO E SERVIÇO LTDA. ainda se encontram em análise pelo setor técnico competente, aguardando-se a emissão dos respectivos pareceres técnicos.
Sistema	01/06/2026 às 14:12:12	Em continuidade no que se refere à documentação de habilitação da empresa J. R. CUTRIM COMÉRCIO E SERVIÇO LTDA., classificada para o Grupo 07, registra-se que a licitante não encaminhou os documentos de habilitação solicitados no prazo inicialmente estabelecido, motivo pelo qual esta Pregoeira procedeu à verificação das condições de habilitação por meio de consulta ao SICAF e demais diligências cabíveis.
Sistema	01/06/2026 às 14:12:27	Diante disso, esta Pregoeira realizou consulta ao SICAF para verificação das condições de habilitação da empresa, constatando que as certidões de regularidade fiscal estadual e municipal encontram-se vencidas. Ademais, em diligência realizada junto ao portal da Secretaria de Estado da Fazenda, não foi possível emitir as certidões estaduais na presente data em razão de indisponibilidade do sistema.
Sistema	01/06/2026 às 14:12:41	Quanto à certidão municipal, verificou-se a necessidade de atualização da documentação correspondente.
Sistema	01/06/2026 às 14:12:53	Verificou-se, ainda, que a Certidão de Falência e Concordata constante no SICAF encontra-se vencida. Em consulta ao portal do Tribunal de Justiça do Maranhão, também não foi possível a emissão de nova certidão neste momento.
Sistema	01/06/2026 às 14:13:03	No que se refere à qualificação econômico-financeira, constatou-se que o SICAF apresenta apenas os Balanços Patrimoniais dos exercícios de 2023 e 2024. Contudo, considerando que o Balanço Patrimonial referente ao exercício de 2025 já se encontra legalmente exigível, faz-se necessária sua apresentação, devidamente registrado na Junta Comercial competente.
Sistema	01/06/2026 às 14:13:12	Diante do exposto, com fundamento no poder-dever de diligência previsto na Lei nª 14.133/2021, esta Pregoeira promoverá diligência junto à empresa para apresentação dos documentos de habilitação pendentes. Para tanto, será concedido o prazo de 02 (duas) horas para atendimento da solicitação.
Sistema	01/06/2026 às 14:13:36	Solicita-se aos licitantes que acompanhem o andamento da sessão por meio do sistema.
Sistema	01/06/2026 às 14:16:34	Informamos que o setor técnico competente realizou diligência, por meio de e-mail, junto às empresas QUEIROZ PAPEIS LTDA, com o objetivo de sanar dúvidas relativas às propostas adequadas. A referida diligência será devidamente juntada na aba “Diligência” do sistema.
Sistema	01/06/2026 às 14:25:12	Após a realização das diligências e da análise das propostas adequadas e da documentação de habilitação técnica relativas aos Grupos 03 e 05 o Setor de Material emitiu parecer técnico, cuja íntegra encontra-se disponibilizada no quadro de avisos.
Sistema	01/06/2026 às 14:25:29	Declara-se que, após a análise da proposta ajustada, dos documentos técnicos apresentados, dos documentos de habilitação e da diligência realizada a empresa QUEIROZ PAPEIS LTDA., inscrita no CNPJ nª 30.399.251/0001-51, para os Grupo 03 e 05, encontra-se regularmente classificada e habilitada no certame, conforme manifestação do setor técnico competente, registrada no quadro de avisos.
Sistema	01/06/2026 às 14:25:38	Registra-se, ainda, a concordância desta Pregoeira quanto à análise dos documentos de habilitação, de competência do setor de Licitação.
Sistema	01/06/2026 às 14:25:51	Por favor acompanhem no sistema.
Sistema	01/06/2026 às 14:58:22	Informamos que esta Comissão/Pregoeira aguarda a emissão do parecer técnico pelo setor competente referente aos Grupos 01, 02, 06 e 07.

Termo de Homologação (0386796) SEI 0001760.110000938.0.2026 / pg. 847

Responsável	Data/Hora	Mensagem
Sistema	01/06/2026 às 14:58:34	Solicita-se aos licitantes que permaneçam acompanhando a sessão e mantenham-se conectados ao sistema para as próximas deliberações.
Sistema	01/06/2026 às 15:33:44	Em continuidade, informamos que o setor técnico competente realizou diligência, por meio de correio eletrônico, junto à empresa GUERRA COMÉRCIO E SERVIÇOS LTDA., classificada para o Grupo 06, com a finalidade de sanar dúvidas e obter esclarecimentos complementares acerca da proposta adequada apresentada, visando subsidiar a análise quanto ao atendimento das especificações e demais exigências estabelecidas no instrumento convocatório.
Sistema	01/06/2026 às 15:34:07	A referida diligência, bem como a respectiva resposta da licitante, será devidamente disponibilizada na aba “Diligências” do sistema para conhecimento dos interessados.
Sistema	01/06/2026 às 15:34:29	Por favor, acompanhem.
Sistema	01/06/2026 às 15:40:03	Após a realização da diligência e a conclusão da análise da proposta adequada e da documentação técnica de habilitação referentes ao Grupo 06, o Setor de Material emitiu o respectivo parecer técnico, cuja íntegra encontra-se disponibilizada no quadro de avisos do sistema para conhecimento dos interessados.
Sistema	01/06/2026 às 15:40:19	Registra-se, ainda, que, no mesmo parecer, o setor técnico competente também se manifestou acerca da análise da proposta adequada e da documentação de habilitação técnica apresentada pela empresa ODIMILSOM ALVES PEREIRA, classificada para os Grupos 01 e 02, concluindo pelo atendimento integral das exigências técnicas e dos requisitos de habilitação técnica estabelecidos no instrumento convocatório.
Sistema	01/06/2026 às 15:43:00	Declara-se que, após a análise da proposta ajustada, dos documentos técnicos apresentados, dos documentos de habilitação e das diligências realizadas, as empresas ODIMILSOM ALVES PEREIRA, inscrita no CNPJ nª 03.930.566/0001-00, para os Grupos 01 e 02, e GUERRA COMÉRCIO E SERVIÇOS LTDA., inscrita no CNPJ nª 58.600.411/0001-06, para o Grupo 06, atendem às exigências estabelecidas no instrumento convocatório.
Sistema	01/06/2026 às 15:43:10	Dessa forma, as referidas licitantes serão declaradas classificadas e habilitadas no certame, conforme manifestação do setor técnico competente constante do parecer técnico disponibilizado no quadro de avisos do sistema.
Sistema	01/06/2026 às 15:43:18	Registra-se, ainda, a concordância desta Pregoeira quanto à análise dos documentos de habilitação, de competência do setor de Licitação.
Sistema	01/06/2026 às 16:21:43	Informamos que os documentos encaminhados pela empresa J R CUTRIM COMÉRCIO E SERVIÇO LTDA., classificada para o Grupo 07, em atendimento à diligência realizada por meio do sistema, encontram-se sob análise por esta Comissão/Pregoeira e pelo setor competente.
Sistema	01/06/2026 às 16:21:50	Solicita-se aos licitantes que permaneçam acompanhando a sessão e mantenham-se conectados ao sistema até a conclusão da análise e divulgação das próximas deliberações.
Sistema	01/06/2026 às 16:42:36	Em continuidade, informamos que o setor técnico competente realizou diligência, por meio de correio eletrônico, junto à empresa e J R CUTRIM COMÉRCIO E SERVIÇO LTDA., classificada para o Grupo 07, com a finalidade de sanar dúvidas e obter esclarecimentos complementares acerca da proposta adequada apresentada, visando subsidiar a análise quanto ao atendimento das especificações e demais exigências estabelecidas no instrumento convocatório.
Sistema	01/06/2026 às 16:43:35	Durante a análise da documentação de habilitação apresentada para o Grupo 07, esta Pregoeira identificou a necessidade de realização de diligência complementar, promovida por meio do sistema, sendo concedido à licitante o prazo de 02 (duas) horas para atendimento da solicitação.
Sistema	01/06/2026 às 16:43:43	Em resposta à diligência, a empresa encaminhou os documentos solicitados, bem como apresentou proposta adequada retificada, contemplando os esclarecimentos e ajustes requeridos pelo setor técnico competente.
Sistema	01/06/2026 às 16:43:56	Após a realização da diligência e a conclusão da análise da proposta adequada e da documentação de habilitação técnica referentes ao Grupo 07, o Setor de Material emitiu o respectivo parecer técnico, cuja íntegra encontra-se disponibilizada no quadro de avisos do sistema para conhecimento dos interessados.
Sistema	01/06/2026 às 16:45:45	Declara-se que, após a análise da proposta ajustada, dos documentos técnicos apresentados, dos documentos de habilitação e das diligências realizadas, a empresa J R CUTRIM COMÉRCIO E SERVIÇO LTDA., inscrita no CNPJ nª 11.195.694/0001-86, classificada para o Grupo 07, atende às exigências estabelecidas no instrumento convocatório.

Termo de Homologação (0386796) SEI 0001760.110000938.0.2026 / pg. 848

Responsável	Data/Hora	Mensagem
Sistema	01/06/2026 às 16:45:54	Dessa forma, a referida licitante será declarada classificada e habilitada no certame, conforme manifestação do setor técnico competente constante do parecer técnico disponibilizado no quadro de avisos do sistema.
Sistema	01/06/2026 às 16:47:19	Registra-se, ainda, a concordância desta Pregoeira com a análise da documentação de habilitação apresentada pela licitante em sede de diligência, cuja verificação compete ao setor de Licitação, concluindo-se pelo atendimento das exigências previstas no instrumento convocatório.

Eventos da compra

Data/Hora	Descrição
27/05/2026 às 09:30:02	Abertura da sessão pública
27/05/2026 às 10:07:48	Início da etapa de julgamento de propostas

Termo de Homologação (0386796) SEI 0001760.110000938.0.2026 / pg. 849

Grupo 3

Valor estimado:	R$ 166.000,0000 (total)
Situação:	Adjudicado e Homologado

Adjudicado e Homologado por CPF ***.797.***-*7 - CRISTIANE MARQUES MENDES para QUEIROZ PAPEIS LTDA, CNPJ 30.399.251/0001-51, melhor lance: R$ 125.800,0000 (total)

Propostas do Grupo G3

Benefício Me/Epp: Conforme Art. 3ª da Lei Complementar nª 123, de 14 de dezembro de 2006
Equidade de gênero: Conforme termos previsos na Lei nª 14.133/2021 e no Decreto nª 11.430/2023
Programa de integridade: Conforme termos previsos na Lei nª 14.133/2021 e no Decreto nª 12.304/2024

Fornecedor	Valor ofertado	Situação
56.636.562/0001-80 - 56.636.562 MARCIONE PEREIRA MONTEIRO DIAS Benefício Me/Epp: Sim Equidade de gênero: Ouro Programa de integridade: Sim UF endereço: MA	R$ 166.000,0000 (total)	-
Valor proposta: R$ 166.000,0000 (total) Valor negociado: Não Realizado		
60.153.984/0001-72 - A G R SABINO LTDA Benefício Me/Epp: Sim Equidade de gênero: Nenhum Programa de integridade: Não UF endereço: MA	R$ 160.650,0000 (total)	-
Valor proposta: R$ 160.650,0000 (total) Valor negociado: Não Realizado		
24.430.817/0001-68 - A2 COMPANY LTDA Benefício Me/Epp: Sim Equidade de gênero: Bronze Programa de integridade: Sim UF endereço: MA	R$ 163.435,0000 (total)	-
Valor proposta: R$ 163.435,0000 (total) Valor negociado: Não Realizado		
19.567.468/0001-90 - AVANCA COMERCIO E SERVICOS GRAFICOS LTDA Benefício Me/Epp: Sim Equidade de gênero: Ouro Programa de integridade: Sim UF endereço: MA	R$ 166.000,0000 (total)	-
Valor proposta: R$ 166.000,0000 (total) Valor negociado: Não Realizado		

Termo de Homologação (0386796) SEI 0001760.110000938.0.2026 / pg. 850

Fornecedor	Valor ofertado	Situação
18.296.289/0001-01 - D. F. A. BESERRA LTDA Benefício Me/Epp: Sim Equidade de gênero: Nenhum Programa de integridade: Não UF endereço: MA	R$ 162.900,0000 (total)	-
Valor proposta: R$ 166.000,0000 (total) Valor negociado: Não Realizado		
41.258.385/0001-79 - EDITORA E GRAFICA IMPRIME LTDA Benefício Me/Epp: Sim Equidade de gênero: Prata Programa de integridade: Sim UF endereço: PI	R$ 165.250,0000 (total)	-
Valor proposta: R$ 166.000,0000 (total) Valor negociado: Não Realizado		
06.025.573/0001-56 - FORT COM GRAFICA E EDITORA LTDA Benefício Me/Epp: Sim Equidade de gênero: Ouro Programa de integridade: Sim UF endereço: MA	R$ 166.000,0000 (total)	-
Valor proposta: R$ 166.000,0000 (total) Valor negociado: Não Realizado		
46.161.419/0001-26 - GREEN MULTI COMERCIAL E SERVICOS LTDA Benefício Me/Epp: Sim Equidade de gênero: Ouro Programa de integridade: Sim UF endereço: DF	R$ 166.000,0000 (total)	-
Valor proposta: R$ 166.000,0000 (total) Valor negociado: Não Realizado		
58.600.411/0001-06 - GUERRA COMERCIO E SERVICOS LTDA Benefício Me/Epp: Sim Equidade de gênero: Nenhum Programa de integridade: Não UF endereço: MG	R$ 141.099,0000 (total)	-
Valor proposta: R$ 141.099,0000 (total) Valor negociado: Não Realizado		
11.195.694/0001-86 - J R CUTRIM COMERCIO E SERVICO LTDA Benefício Me/Epp: Sim Equidade de gênero: Nenhum Programa de integridade: Não UF endereço: MA	R$ 136.500,0000 (total)	-
Valor proposta: R$ 166.000,0000 (total) Valor negociado: Não Realizado		
53.619.055/0001-40 - J.D. R. DOS SANTOS LTDA Benefício Me/Epp: Sim Equidade de gênero: Nenhum Programa de integridade: Sim UF endereço: PA	R$ 90.500,0000 (total)	Fornecedor inabilitado
Valor proposta: R$ 90.500,0000 (total) Valor negociado: Não Realizado		

Termo de Homologação (0386796) SEI 0001760.110000938.0.2026 / pg. 851

Fornecedor	Valor ofertado	Situação
07.894.222/0001-44 - QUATROCOR GRAFICA E EDITORA LTDA Benefício Me/Epp: Não Equidade de gênero: Ouro Programa de integridade: Sim UF endereço: SP	R$ 166.000,0000 (total)	-
Valor proposta: R$ 166.000,0000 (total) Valor negociado: Não Realizado		
30.399.251/0001-51 - QUEIROZ PAPEIS LTDA Benefício Me/Epp: Sim Equidade de gênero: Ouro Programa de integridade: Não UF endereço: MA	R$ 125.800,0000 (total)	Proposta adjudicada
Valor proposta: R$ 166.000,0000 (total) Valor negociado: Não Realizado		
59.939.303/0001-17 - SOUSA & MIRANDA COMERCIO E SERVICOS LTDA Benefício Me/Epp: Sim Equidade de gênero: Nenhum Programa de integridade: Não UF endereço: MA	R$ 165.800,0000 (total)	-
Valor proposta: R$ 165.800,0000 (total) Valor negociado: Não Realizado		

Mensagens do chat do Grupo G3

Responsável	Data/Hora	Mensagem
Sistema	27/05/2026 às 09:30:08	O item G3 foi aberto. Solicitamos o envio de lances.
Sistema	27/05/2026 às 09:42:59	O item G3 está aguardando decisão de reinício ou encerramento da etapa aberta pelo comprador.
Sistema	27/05/2026 às 09:43:15	O item G3 está encerrado.
Sistema para o participante 53.619.055/0001-40	27/05/2026 às 10:11:48	Bom dia, Sr. Licitante.
Sistema para o participante 53.619.055/0001-40	27/05/2026 às 10:12:01	A administração tem interesse em negociar. O seu último lance é o seu menor valor?
Sistema para o participante 53.619.055/0001-40	27/05/2026 às 10:12:05	A empresa tem 10 minutos para responder.
Sistema para o participante 53.619.055/0001-40	27/05/2026 às 10:25:05	Sr. Fornecedor J.D. R. DOS SANTOS LTDA, CNPJ 53.619.055/0001-40, você foi convocado para enviar anexos para o item G3. Prazo para encerrar o envio: 14:19:00 do dia 27/05/2026. Justificativa: Conforme o Edital. A pregoeira solicitará ao licitante melhor classificado que, no prazo de 02 (duas) horas, envie a proposta adequada ao último lance ofertado, sob pena de desclassificação. Bem como a documentação de habilitação..
Pelo participante 53.619.055/0001-40	27/05/2026 às 12:05:52	O item G3 teve a convocação para envio de anexos encerrada às 12:05:52 de 27/05/2026. 12 anexos foram enviados pelo fornecedor J.D. R. DOS SANTOS LTDA, CNPJ 53.619.055/0001-40.
Sistema	28/05/2026 às 16:42:52	O item G3 está na etapa de julgamento de proposta no período de intenção de recursos, com acréscimo de 10 minutos a partir de agora - até 28/05/2026 16:52:52.
Sistema	28/05/2026 às 16:54:32	O item G3 está na etapa de habilitação de fornecedores no período de intenção de recursos, com acréscimo de 10 minutos a partir de agora - até 28/05/2026 17:04:32.

Termo de Homologação (0386796) SEI 0001760.110000938.0.2026 / pg. 852

Responsável	Data/Hora	Mensagem
Sistema para o participante 30.399.251/0001-51	28/05/2026 às 16:57:39	Boa tarde, Sr. Licitante.
Sistema para o participante 30.399.251/0001-51	28/05/2026 às 16:57:45	A administração tem interesse em negociar. O seu último lance é o seu menor valor?
Sistema para o participante 30.399.251/0001-51	28/05/2026 às 16:57:49	A empresa tem 10 minutos para responder.
Sistema para o participante 30.399.251/0001-51	28/05/2026 às 17:06:32	Sr. Fornecedor QUEIROZ PAPEIS LTDA, CNPJ 30.399.251/0001-51, você foi convocado para enviar anexos para o item G3. Prazo para encerrar o envio: 09:01:00 do dia 29/05/2026. Justificativa: Conforme o Edital. A pregoeira solicitará ao licitante melhor classificado que, no prazo de 02 (duas) horas, envie a proposta adequada ao último lance ofertado, sob pena de desclassificação. Bem como a documentação de habilitação..
Sistema para o participante 30.399.251/0001-51	29/05/2026 às 09:01:00	O item G3 teve a convocação para envio de anexos encerrada às 09:01:00 de 29/05/2026. Nenhum anexo foi enviado pelo fornecedor QUEIROZ PAPEIS LTDA, CNPJ 30.399.251/0001-51.
Pelo participante 30.399.251/0001-51	29/05/2026 às 09:40:54	Bom Dia ! Senhor pregoeiro peço por genilteza que nos conceda um novo prazo para envio dos anexos , pois ficamos sem acesso a internet na tarde de ontem .
Sistema para o participante 30.399.251/0001-51	29/05/2026 às 10:42:37	Sr. Fornecedor QUEIROZ PAPEIS LTDA, CNPJ 30.399.251/0001-51, você foi convocado para enviar anexos para o item G3. Prazo para encerrar o envio: 12:43:00 do dia 29/05/2026. Justificativa: Prorrogação de prazo. .
Pelo participante 30.399.251/0001-51	29/05/2026 às 11:24:15	O item G3 teve a convocação para envio de anexos encerrada às 11:24:15 de 29/05/2026. 2 anexos foram enviados pelo fornecedor QUEIROZ PAPEIS LTDA, CNPJ 30.399.251/0001-51.
Sistema	01/06/2026 às 14:26:16	O item G3 está na etapa de julgamento de proposta no período de intenção de recursos, com acréscimo de 10 minutos a partir de agora - até 01/06/2026 14:36:16.
Sistema	01/06/2026 às 14:42:57	O item G3 está na etapa de habilitação de fornecedores no período de intenção de recursos, com acréscimo de 10 minutos a partir de agora - até 01/06/2026 14:52:57.

Eventos do Grupo G3

Data/Hora	Descrição
27/05/2026 às 10:25:05	Fornecedor J.D. R. DOS SANTOS LTDA, CNPJ 53.619.055/0001-40 convocado para o envio de anexo. Prazo para encerrar o envio: 14:19:00 do dia 27/05/2026. Justificativa: Conforme o Edital. A pregoeira solicitará ao licitante melhor classificado que, no prazo de 02 (duas) horas, envie a proposta adequada ao último lance ofertado, sob pena de desclassificação. Bem como a documentação de habilitação..
27/05/2026 às 12:05:52	Fornecedor J.D. R. DOS SANTOS LTDA, CNPJ 53.619.055/0001-40 finalizou o envio de anexo.
28/05/2026 às 17:06:32	Fornecedor QUEIROZ PAPEIS LTDA, CNPJ 30.399.251/0001-51 convocado para o envio de anexo. Prazo para encerrar o envio: 09:01:00 do dia 29/05/2026. Justificativa: Conforme o Edital. A pregoeira solicitará ao licitante melhor classificado que, no prazo de 02 (duas) horas, envie a proposta adequada ao último lance ofertado, sob pena de desclassificação. Bem como a documentação de habilitação..
29/05/2026 às 10:42:37	Fornecedor QUEIROZ PAPEIS LTDA, CNPJ 30.399.251/0001-51 convocado para o envio de anexo. Prazo para encerrar o envio: 12:43:00 do dia 29/05/2026. Justificativa: Prorrogação de prazo. .
29/05/2026 às 11:24:15	Fornecedor QUEIROZ PAPEIS LTDA, CNPJ 30.399.251/0001-51 finalizou o envio de anexo.
17/06/2026 às 10:45:08	Fornecedor QUEIROZ PAPEIS LTDA, CNPJ 30.399.251/0001-51 teve a proposta adjudicada, melhor lance: R$ 125.800,0000.
17/06/2026 às 10:45:18	Item homologado.

Termo de Homologação (0386796) SEI 0001760.110000938.0.2026 / pg. 853

Item 15 do Grupo G3 - Certificado

Certificado Tipo: Conclusão De Curso, Material: Papel Couchê, Cor: Branca, Gramatura: 150G/M2, Comprimento: 297MM, Largura: 210MM, Tipo Impressão: Ofsete, Características Adicionais: Conforme Modelo Do Órgão

Quantidade:	300	Valor estimado:	R$ 92,5000 (unitário)
Unidade de fornecimento:	Unidade		R$ 27.750,0000 (total)
		Situação:	Adjudicado e Homologado
Critério de julgamento:	Menor Preço		

Adjudicado e Homologado por CPF ***.797.***-*7 - CRISTIANE MARQUES MENDES para QUEIROZ PAPEIS LTDA, CNPJ 30.399.251/0001-51, melhor lance: R$ 70,0000 (unitário) / R$ 21.000,0000 (total)

Propostas do Item 15

Benefício Me/Epp: Conforme Art. 3ª da Lei Complementar nª 123, de 14 de dezembro de 2006
Equidade de gênero: Conforme termos previsos na Lei nª 14.133/2021 e no Decreto nª 11.430/2023
Programa de integridade: Conforme termos previsos na Lei nª 14.133/2021 e no Decreto nª 12.304/2024

Fornecedor	Valor ofertado	Situação
56.636.562/0001-80 - 56.636.562 MARCIONE PEREIRA MONTEIRO DIAS Benefício Me/Epp: Sim Equidade de gênero: Ouro Programa de integridade: Sim UF endereço: MA	R$ 92,5000 (unitário) R$ 27.750,0000 (total)	-
Marca/Fabricante: mp Modelo/versão: mp Valor proposta: R$ 92,5000 (unitário) R$ 27.750,0000 (total) Valor negociado: Não Realizado Quantidade ofertada: 300		
60.153.984/0001-72 - A G R SABINO LTDA Benefício Me/Epp: Sim Equidade de gênero: Nenhum Programa de integridade: Não UF endereço: MA	R$ 92,0000 (unitário) R$ 27.600,0000 (total)	-
Marca/Fabricante: Conforme TR Modelo/versão: Conforme TR Valor proposta: R$ 92,0000 (unitário) R$ 27.600,0000 (total) Valor negociado: Não Realizado Quantidade ofertada: 300		
24.430.817/0001-68 - A2 COMPANY LTDA Benefício Me/Epp: Sim Equidade de gênero: Bronze Programa de integridade: Sim UF endereço: MA	R$ 92,4500 (unitário) R$ 27.735,0000 (total)	-
Marca/Fabricante: SMD Modelo/versão: SMD Valor proposta: R$ 92,4500 (unitário) R$ 27.735,0000 (total) Valor negociado: Não Realizado Quantidade ofertada: 300		

Termo de Homologação (0386796) SEI 0001760.110000938.0.2026 / pg. 854

Fornecedor	Valor ofertado	Situação
19.567.468/0001-90 - AVANCA COMERCIO E SERVICOS GRAFICOS LTDA Benefício Me/Epp: Sim Equidade de gênero: Ouro Programa de integridade: Sim UF endereço: MA	R$ 92,5000 (unitário) R$ 27.750,0000 (total)	-
Marca/Fabricante: avanca Modelo/versão: Certificado Valor proposta: R$ 92,5000 (unitário) R$ 27.750,0000 (total) Valor negociado: Não Realizado Quantidade ofertada: 300		
18.296.289/0001-01 - D. F. A. BESERRA LTDA Benefício Me/Epp: Sim Equidade de gênero: Nenhum Programa de integridade: Não UF endereço: MA	R$ 91,0000 (unitário) R$ 27.300,0000 (total)	-
Marca/Fabricante: PROPRIA Modelo/versão: PROPRIO Valor proposta: R$ 92,5000 (unitário) R$ 27.750,0000 (total) Valor negociado: Não Realizado Quantidade ofertada: 300		
41.258.385/0001-79 - EDITORA E GRAFICA IMPRIME LTDA Benefício Me/Epp: Sim Equidade de gênero: Prata Programa de integridade: Sim UF endereço: PI	R$ 90,0000 (unitário) R$ 27.000,0000 (total)	-
Marca/Fabricante: PROPRIA Modelo/versão: PROPRIO Valor proposta: R$ 92,5000 (unitário) R$ 27.750,0000 (total) Valor negociado: Não Realizado Quantidade ofertada: 300		
06.025.573/0001-56 - FORT COM GRAFICA E EDITORA LTDA Benefício Me/Epp: Sim Equidade de gênero: Ouro Programa de integridade: Sim UF endereço: MA	R$ 92,5000 (unitário) R$ 27.750,0000 (total)	-
Marca/Fabricante: PROPRIA Modelo/versão: contratante Valor proposta: R$ 92,5000 (unitário) R$ 27.750,0000 (total) Valor negociado: Não Realizado Quantidade ofertada: 300		
46.161.419/0001-26 - GREEN MULTI COMERCIAL E SERVICOS LTDA Benefício Me/Epp: Sim Equidade de gênero: Ouro Programa de integridade: Sim UF endereço: DF	R$ 92,5000 (unitário) R$ 27.750,0000 (total)	-
Marca/Fabricante: GreenComercial Modelo/versão: Padrão Valor proposta: R$ 92,5000 (unitário) R$ 27.750,0000 (total) Valor negociado: Não Realizado Quantidade ofertada: 300		

Termo de Homologação (0386796) SEI 0001760.110000938.0.2026 / pg. 855

Fornecedor	Valor ofertado	Situação
58.600.411/0001-06 - GUERRA COMERCIO E SERVICOS LTDA Benefício Me/Epp: Sim Equidade de gênero: Nenhum Programa de integridade: Não UF endereço: MG	R$ 78,6300 (unitário) R$ 23.589,0000 (total)	-

Marca/Fabricante: GUERRA
Modelo/versão: GUERRA
Valor proposta: R$ 78,6300 (unitário) R$ 23.589,0000 (total) Valor negociado: Não Realizado Quantidade ofertada: 300

11.195.694/0001-86 - J R CUTRIM COMERCIO E SERVICO LTDA Benefício Me/Epp: Sim Equidade de gênero: Nenhum Programa de integridade: Não UF endereço: MA	R$ 82,0000 (unitário) R$ 24.600,0000 (total)	-

Marca/Fabricante: própria
Modelo/versão: 2026
Valor proposta: R$ 92,5000 (unitário) R$ 27.750,0000 (total) Valor negociado: Não Realizado Quantidade ofertada: 300

53.619.055/0001-40 - J.D. R. DOS SANTOS LTDA Benefício Me/Epp: Sim Equidade de gênero: Nenhum Programa de integridade: Sim UF endereço: PA	R$ 60,0000 (unitário) R$ 18.000,0000 (total)	Fornecedor inabilitado

Marca/Fabricante: PROPRIA
Modelo/versão: DPEMA
Valor proposta: R$ 60,0000 (unitário) R$ 18.000,0000 (total) Valor negociado: Não Realizado Quantidade ofertada: 300

07.894.222/0001-44 - QUATROCOR GRAFICA E EDITORA LTDA Benefício Me/Epp: Não Equidade de gênero: Ouro Programa de integridade: Sim UF endereço: SP	R$ 92,5000 (unitário) R$ 27.750,0000 (total)	-

Marca/Fabricante: 92,5000
Modelo/versão: 92,5000
Valor proposta: R$ 92,5000 (unitário) R$ 27.750,0000 (total) Valor negociado: Não Realizado Quantidade ofertada: 300

30.399.251/0001-51 - QUEIROZ PAPEIS LTDA Benefício Me/Epp: Sim Equidade de gênero: Ouro Programa de integridade: Não UF endereço: MA	R$ 70,0000 (unitário) R$ 21.000,0000 (total)	Proposta adjudicada

Marca/Fabricante: QUEIROZ PAPEIS /QUEIROZ PAPEIS
Modelo/versão: CERTIFICADO COM MOLDURA
Valor proposta: R$ 92,5000 (unitário) R$ 27.750,0000 (total) Valor negociado: Não Realizado Quantidade ofertada: 300

Termo de Homologação (0386796) SEI 0001760.110000938.0.2026 / pg. 856

Fornecedor	Valor ofertado	Situação
59.939.303/0001-17 - SOUSA & MIRANDA COMERCIO E SERVICOS LTDA Benefício Me/Epp: Sim Equidade de gênero: Nenhum Programa de integridade: Não UF endereço: MA	R$ 92,0000 (unitário) R$ 27.600,0000 (total)	-

Marca/Fabricante: WD

Modelo/versão: Certificado com Moldura

Valor proposta: R$ 92,0000 (unitário) R$ 27.600,0000 (total) Valor negociado: Não Realizado Quantidade ofertada: 300

Lances do Item 15

Data/hora	Participante	Lance
27/05/2026 às 09:32:21	30.399.251/0001-51	R$ 80,0000
27/05/2026 às 09:33:22	41.258.385/0001-79	R$ 90,0000
27/05/2026 às 09:34:41	30.399.251/0001-51	R$ 75,0000
27/05/2026 às 09:34:51	30.399.251/0001-51	R$ 70,0000
27/05/2026 às 09:38:14	18.296.289/0001-01	R$ 91,0000
27/05/2026 às 09:39:35	11.195.694/0001-86	R$ 82,0000

Item 16 do Grupo G3 - Confecção / instalação - vidro / espelho / moldura

Confecção / Instalação - Vidro / Espelho / Moldura

Quantidade:	100	Valor estimado:	R$ 132,5000 (unitário)
Unidade de fornecimento:	METRO QUADRADO		R$ 13.250,0000 (total)
		Situação:	Adjudicado e Homologado
Critério de julgamento:	Menor Preço		

Adjudicado e Homologado por CPF ***.797.***-*7 - CRISTIANE MARQUES MENDES para QUEIROZ PAPEIS LTDA, CNPJ 30.399.251/0001-51, melhor lance: R$ 98,0000 (unitário) / R$ 9.800,0000 (total)

Propostas do Item 16

Benefício Me/Epp: Conforme Art. 3ª da Lei Complementar nª 123, de 14 de dezembro de 2006
Equidade de gênero: Conforme termos previsos na Lei nª 14.133/2021 e no Decreto nª 11.430/2023
Programa de integridade: Conforme termos previsos na Lei nª 14.133/2021 e no Decreto nª 12.304/2024

Fornecedor	Valor ofertado	Situação

Termo de Homologação (0386796) SEI 0001760.110000938.0.2026 / pg. 857

Fornecedor	Valor ofertado	Situação
56.636.562/0001-80 - 56.636.562 MARCIONE PEREIRA MONTEIRO DIAS Benefício Me/Epp: Sim Equidade de gênero: Ouro Programa de integridade: Sim UF endereço: MA	R$ 132,5000 (unitário) R$ 13.250,0000 (total)	-
Valor proposta: R$ 132,5000 (unitário) R$ 13.250,0000 (total)	Valor negociado: Não Realizado	Quantidade ofertada: 100
60.153.984/0001-72 - A G R SABINO LTDA Benefício Me/Epp: Sim Equidade de gênero: Nenhum Programa de integridade: Não UF endereço: MA	R$ 130,5000 (unitário) R$ 13.050,0000 (total)	-
Valor proposta: R$ 130,5000 (unitário) R$ 13.050,0000 (total)	Valor negociado: Não Realizado	Quantidade ofertada: 100
24.430.817/0001-68 - A2 COMPANY LTDA Benefício Me/Epp: Sim Equidade de gênero: Bronze Programa de integridade: Sim UF endereço: MA	R$ 132,0000 (unitário) R$ 13.200,0000 (total)	-
Valor proposta: R$ 132,0000 (unitário) R$ 13.200,0000 (total)	Valor negociado: Não Realizado	Quantidade ofertada: 100
19.567.468/0001-90 - AVANCA COMERCIO E SERVICOS GRAFICOS LTDA Benefício Me/Epp: Sim Equidade de gênero: Ouro Programa de integridade: Sim UF endereço: MA	R$ 132,5000 (unitário) R$ 13.250,0000 (total)	-
Valor proposta: R$ 132,5000 (unitário) R$ 13.250,0000 (total)	Valor negociado: Não Realizado	Quantidade ofertada: 100
18.296.289/0001-01 - D. F. A. BESERRA LTDA Benefício Me/Epp: Sim Equidade de gênero: Nenhum Programa de integridade: Não UF endereço: MA	R$ 131,0000 (unitário) R$ 13.100,0000 (total)	-
Valor proposta: R$ 132,5000 (unitário) R$ 13.250,0000 (total)	Valor negociado: Não Realizado	Quantidade ofertada: 100
41.258.385/0001-79 - EDITORA E GRAFICA IMPRIME LTDA Benefício Me/Epp: Sim Equidade de gênero: Prata Programa de integridade: Sim UF endereço: PI	R$ 132,5000 (unitário) R$ 13.250,0000 (total)	-
Valor proposta: R$ 132,5000 (unitário) R$ 13.250,0000 (total)	Valor negociado: Não Realizado	Quantidade ofertada: 100

Termo de Homologação (0386796) SEI 0001760.110000938.0.2026 / pg. 858

Fornecedor	Valor ofertado	Situação
06.025.573/0001-56 - FORT COM GRAFICA E EDITORA LTDA Benefício Me/Epp: Sim Equidade de gênero: Ouro Programa de integridade: Sim UF endereço: MA	R$ 132,5000 (unitário) R$ 13.250,0000 (total)	-
Valor proposta: R$ 132,5000 (unitário) R$ 13.250,0000 (total) Valor negociado: Não Realizado Quantidade ofertada: 100		
46.161.419/0001-26 - GREEN MULTI COMERCIAL E SERVICOS LTDA Benefício Me/Epp: Sim Equidade de gênero: Ouro Programa de integridade: Sim UF endereço: DF	R$ 132,5000 (unitário) R$ 13.250,0000 (total)	-
Valor proposta: R$ 132,5000 (unitário) R$ 13.250,0000 (total) Valor negociado: Não Realizado Quantidade ofertada: 100		
58.600.411/0001-06 - GUERRA COMERCIO E SERVICOS LTDA Benefício Me/Epp: Sim Equidade de gênero: Nenhum Programa de integridade: Não UF endereço: MG	R$ 112,6000 (unitário) R$ 11.260,0000 (total)	-
Valor proposta: R$ 112,6000 (unitário) R$ 11.260,0000 (total) Valor negociado: Não Realizado Quantidade ofertada: 100		
11.195.694/0001-86 - J R CUTRIM COMERCIO E SERVICO LTDA Benefício Me/Epp: Sim Equidade de gênero: Nenhum Programa de integridade: Não UF endereço: MA	R$ 119,0000 (unitário) R$ 11.900,0000 (total)	-
Valor proposta: R$ 132,5000 (unitário) R$ 13.250,0000 (total) Valor negociado: Não Realizado Quantidade ofertada: 100		
53.619.055/0001-40 - J.D. R. DOS SANTOS LTDA Benefício Me/Epp: Sim Equidade de gênero: Nenhum Programa de integridade: Sim UF endereço: PA	R$ 100,0000 (unitário) R$ 10.000,0000 (total)	Fornecedor inabilitado
Valor proposta: R$ 100,0000 (unitário) R$ 10.000,0000 (total) Valor negociado: Não Realizado Quantidade ofertada: 100		
07.894.222/0001-44 - QUATROCOR GRAFICA E EDITORA LTDA Benefício Me/Epp: Não Equidade de gênero: Ouro Programa de integridade: Sim UF endereço: SP	R$ 132,5000 (unitário) R$ 13.250,0000 (total)	-
Valor proposta: R$ 132,5000 (unitário) R$ 13.250,0000 (total) Valor negociado: Não Realizado Quantidade ofertada: 100		

Termo de Homologação (0386796) SEI 0001760.110000938.0.2026 / pg. 859

Fornecedor	Valor ofertado	Situação
30.399.251/0001-51 - QUEIROZ PAPEIS LTDA Benefício Me/Epp: Sim Equidade de gênero: Ouro Programa de integridade: Não UF endereço: MA	R$ 98,0000 (unitário) R$ 9.800,0000 (total)	Proposta adjudicada
Valor proposta: R$ 132,5000 (unitário) R$ 13.250,0000 (total)	Valor negociado: Não Realizado	Quantidade ofertada: 100
59.939.303/0001-17 - SOUSA & MIRANDA COMERCIO E SERVICOS LTDA Benefício Me/Epp: Sim Equidade de gênero: Nenhum Programa de integridade: Não UF endereço: MA	R$ 132,0000 (unitário) R$ 13.200,0000 (total)	-
Valor proposta: R$ 132,0000 (unitário) R$ 13.200,0000 (total)	Valor negociado: Não Realizado	Quantidade ofertada: 100

Lances do Item 16

Data/hora	Participante	Lance
27/05/2026 às 09:32:44	30.399.251/0001-51	R$ 120,0000
27/05/2026 às 09:33:35	30.399.251/0001-51	R$ 105,0000
27/05/2026 às 09:35:03	30.399.251/0001-51	R$ 98,0000
27/05/2026 às 09:38:19	18.296.289/0001-01	R$ 131,0000
27/05/2026 às 09:40:37	11.195.694/0001-86	R$ 119,0000

Item 17 do Grupo G3 - Quadro

Quadro Material Moldura: Madeira, Comprimento: 40CM, Largura: 50CM, Características Adicionais: Tela De Serigrafia, Espessura: 4 X 3CM, Material: Madeira Marupá

Quantidade:	500	Valor estimado:	R$ 250,0000 (unitário)
Unidade de fornecimento:	Unidade		R$ 125.000,0000 (total)
		Situação:	Adjudicado e Homologado
Critério de julgamento:	Menor Preço		

Adjudicado e Homologado por CPF ***.797.***-*7 - CRISTIANE MARQUES MENDES para QUEIROZ PAPEIS LTDA, CNPJ 30.399.251/0001-51, melhor lance: R$ 190,0000 (unitário) / R$ 95.000,0000 (total)

Propostas do Item 17

Benefício Me/Epp: Conforme Art. 3ª da Lei Complementar nª 123, de 14 de dezembro de 2006
Equidade de gênero: Conforme termos previsos na Lei nª 14.133/2021 e no Decreto nª 11.430/2023
Programa de integridade: Conforme termos previsos na Lei nª 14.133/2021 e no Decreto nª 12.304/2024

Fornecedor	Valor ofertado	Situação

Termo de Homologação (0386796) SEI 0001760.110000938.0.2026 / pg. 860

Fornecedor	Valor ofertado	Situação
56.636.562/0001-80 - 56.636.562 MARCIONE PEREIRA MONTEIRO DIAS Benefício Me/Epp: Sim Equidade de gênero: Ouro Programa de integridade: Sim UF endereço: MA	R$ 250,0000 (unitário) R$ 125.000,0000 (total)	-
Marca/Fabricante: mp Modelo/versão: mp Valor proposta: R$ 250,0000 (unitário) R$ 125.000,0000 (total) Valor negociado: Não Realizado Quantidade ofertada: 500		
60.153.984/0001-72 - A G R SABINO LTDA Benefício Me/Epp: Sim Equidade de gênero: Nenhum Programa de integridade: Não UF endereço: MA	R$ 240,0000 (unitário) R$ 120.000,0000 (total)	-
Marca/Fabricante: Conforme TR Modelo/versão: Conforme TR Valor proposta: R$ 240,0000 (unitário) R$ 120.000,0000 (total) Valor negociado: Não Realizado Quantidade ofertada: 500		
24.430.817/0001-68 - A2 COMPANY LTDA Benefício Me/Epp: Sim Equidade de gênero: Bronze Programa de integridade: Sim UF endereço: MA	R$ 245,0000 (unitário) R$ 122.500,0000 (total)	-
Marca/Fabricante: SMD Modelo/versão: SMD Valor proposta: R$ 245,0000 (unitário) R$ 122.500,0000 (total) Valor negociado: Não Realizado Quantidade ofertada: 500		
19.567.468/0001-90 - AVANCA COMERCIO E SERVICOS GRAFICOS LTDA Benefício Me/Epp: Sim Equidade de gênero: Ouro Programa de integridade: Sim UF endereço: MA	R$ 250,0000 (unitário) R$ 125.000,0000 (total)	-
Marca/Fabricante: avanca Modelo/versão: quadro Valor proposta: R$ 250,0000 (unitário) R$ 125.000,0000 (total) Valor negociado: Não Realizado Quantidade ofertada: 500		
18.296.289/0001-01 - D. F. A. BESERRA LTDA Benefício Me/Epp: Sim Equidade de gênero: Nenhum Programa de integridade: Não UF endereço: MA	R$ 245,0000 (unitário) R$ 122.500,0000 (total)	-
Marca/Fabricante: PROPRIA Modelo/versão: PROPRIO Valor proposta: R$ 250,0000 (unitário) R$ 125.000,0000 (total) Valor negociado: Não Realizado Quantidade ofertada: 500		

Termo de Homologação (0386796) SEI 0001760.110000938.0.2026 / pg. 861

Fornecedor	Valor ofertado	Situação
41.258.385/0001-79 - EDITORA E GRAFICA IMPRIME LTDA Benefício Me/Epp: Sim Equidade de gênero: Prata Programa de integridade: Sim UF endereço: PI	R$ 250,0000 (unitário) R$ 125.000,0000 (total)	-

Marca/Fabricante: PROPRIA
Modelo/versão: PROPRIO
Valor proposta: R$ 250,0000 (unitário) R$ 125.000,0000 (total) Valor negociado: Não Realizado Quantidade ofertada: 500

06.025.573/0001-56 - FORT COM GRAFICA E EDITORA LTDA Benefício Me/Epp: Sim Equidade de gênero: Ouro Programa de integridade: Sim UF endereço: MA	R$ 250,0000 (unitário) R$ 125.000,0000 (total)	-

Marca/Fabricante: PROPRIA
Modelo/versão: CONTRATANTE
Valor proposta: R$ 250,0000 (unitário) R$ 125.000,0000 (total) Valor negociado: Não Realizado Quantidade ofertada: 500

46.161.419/0001-26 - GREEN MULTI COMERCIAL E SERVICOS LTDA Benefício Me/Epp: Sim Equidade de gênero: Ouro Programa de integridade: Sim UF endereço: DF	R$ 250,0000 (unitário) R$ 125.000,0000 (total)	-

Marca/Fabricante: GreenComercial
Modelo/versão: Padrão
Valor proposta: R$ 250,0000 (unitário) R$ 125.000,0000 (total) Valor negociado: Não Realizado Quantidade ofertada: 500

58.600.411/0001-06 - GUERRA COMERCIO E SERVICOS LTDA Benefício Me/Epp: Sim Equidade de gênero: Nenhum Programa de integridade: Não UF endereço: MG	R$ 212,5000 (unitário) R$ 106.250,0000 (total)	-

Marca/Fabricante: GUERRA
Modelo/versão: GUERRA
Valor proposta: R$ 212,5000 (unitário) R$ 106.250,0000 (total) Valor negociado: Não Realizado Quantidade ofertada: 500

11.195.694/0001-86 - J R CUTRIM COMERCIO E SERVICO LTDA Benefício Me/Epp: Sim Equidade de gênero: Nenhum Programa de integridade: Não UF endereço: MA	R$ 200,0000 (unitário) R$ 100.000,0000 (total)	-

Marca/Fabricante: própria
Modelo/versão: 2026
Valor proposta: R$ 250,0000 (unitário) R$ 125.000,0000 (total) Valor negociado: Não Realizado Quantidade ofertada: 500

Termo de Homologação (0386796) SEI 0001760.110000938.0.2026 / pg. 862

Fornecedor	Valor ofertado	Situação
53.619.055/0001-40 - J.D. R. DOS SANTOS LTDA Benefício Me/Epp: Sim Equidade de gênero: Nenhum Programa de integridade: Sim UF endereço: PA	R$ 125,0000 (unitário) R$ 62.500,0000 (total)	Fornecedor inabilitado

Marca/Fabricante: PROPRIA
Modelo/versão: DPEMA
Valor proposta: R$ 125,0000 (unitário) R$ 62.500,0000 (total) Valor negociado: Não Realizado Quantidade ofertada: 500

07.894.222/0001-44 - QUATROCOR GRAFICA E EDITORA LTDA Benefício Me/Epp: Não Equidade de gênero: Ouro Programa de integridade: Sim UF endereço: SP	R$ 250,0000 (unitário) R$ 125.000,0000 (total)	-

Marca/Fabricante: 250,0000
Modelo/versão: 250,0000
Valor proposta: R$ 250,0000 (unitário) R$ 125.000,0000 (total) Valor negociado: Não Realizado Quantidade ofertada: 500

30.399.251/0001-51 - QUEIROZ PAPEIS LTDA Benefício Me/Epp: Sim Equidade de gênero: Ouro Programa de integridade: Não UF endereço: MA	R$ 190,0000 (unitário) R$ 95.000,0000 (total)	Proposta adjudicada

Marca/Fabricante: QUEIROZ PAPEIS /QUEIROZ PAPEIS
Modelo/versão: QUADRO COM MOLDURA TAMANHOS VARIADOS
Valor proposta: R$ 250,0000 (unitário) R$ 125.000,0000 (total) Valor negociado: Não Realizado Quantidade ofertada: 500

59.939.303/0001-17 - SOUSA & MIRANDA COMERCIO E SERVICOS LTDA Benefício Me/Epp: Sim Equidade de gênero: Nenhum Programa de integridade: Não UF endereço: MA	R$ 250,0000 (unitário) R$ 125.000,0000 (total)	-

Marca/Fabricante: WD
Modelo/versão: Quadro com moldura
Valor proposta: R$ 250,0000 (unitário) R$ 125.000,0000 (total) Valor negociado: Não Realizado Quantidade ofertada: 500

Lances do Item 17

Data/hora	Participante	Lance
27/05/2026 às 09:32:59	30.399.251/0001-51	R$ 210,0000
27/05/2026 às 09:33:25	30.399.251/0001-51	R$ 190,0000
27/05/2026 às 09:38:28	18.296.289/0001-01	R$ 245,0000
27/05/2026 às 09:40:58	11.195.694/0001-86	R$ 200,0000

Termo de Homologação (0386796) SEI 0001760.110000938.0.2026 / pg. 863

Fase Recursal do Item/Grupo *

* Maiores detalhes sobre recursos, contrarrazões, decisões e revisões deverão ser consultados no sistema.

Sessão 1

Prazos:

Intenção de recurso no julgamento:	01/06/2026 14:36:16
Intenção de recurso na habilitação:	01/06/2026 14:52:57

Termo de Homologação (0386796) SEI 0001760.110000938.0.2026 / pg. 864

GOVERNO DO ESTADO DO MARANHÃO
DEFENSORIA PUBLICA DO ESTADO MARANHÃO

TERMO DE HOMOLOGAÇÃO

UASG 453747 - DEFENSORIA PÚBLICA DO ESTADO DO MARANHÃO

PREGÃO 90012/2026

Às 10:45 horas do dia 17 de junho do ano de 2026, após constatada a regularidade dos atos procedimentais, a autoridade competente, CRISTIANE MARQUES MENDES, HOMOLOGA a adjudicação referente ao Processo nª 0001760.110000938, Pregão nª 90012/2026.

Fundamentação legal:	Lei 14.133/2021	Característica:	SRP - Registro de Preço
Critério de julgamento:	Menor Preço / Maior Desconto	Modo de disputa:	Aberto
Compra emergencial:	Não	UF da UASG:	MA
Objeto da compra:	Registro de Preços para futura aquisição de materiais gráficos, conforme especificações, quantitativos, padrões de qualidade e condições estabelecidas no Termo de Referência, destinados a atender as demandas da Defensoria Pública, observadas as condições estabelecidas neste Edital e seus anexos.		
Entrega de propostas:	De 12/05/2026 às 08:00 até 27/05/2026 às 09:30		
Abertura da sessão pública:	Dia 27/05/2026 às 09:30 (horário de Brasília)		

Mensagens do chat da compra

Responsável	Data/Hora	Mensagem
Sistema	27/05/2026 às 09:30:02	A sessão pública está aberta. Até 20 itens poderão estar em disputa simultaneamente e o período de abertura para disputa será entre 09:30 e 17:00. Mantenham-se conectados.
Sistema	27/05/2026 às 09:30:37	Bom dia, Senhores Licitantes. Sou a Pregoeira Lílian Goulart e, juntamente com os demais membros da equipe, conduzirei esta sessão licitatória.
Sistema	27/05/2026 às 09:30:46	O objeto desta licitação é Registro de Preços para futura aquisição de materiais gráficos, conforme especificações, quantitativos, padrões de qualidade e condições estabelecidas no Termo de Referência, destinados a atender as demandas da Defensoria Pública, observadas as condições estabelecidas no Edital e seus anexos.
Sistema	27/05/2026 às 09:30:56	Por favor, enviem seus lances com responsabilidade.
Sistema	27/05/2026 às 10:07:50	A etapa de julgamento de propostas foi iniciada. Para acompanhá-la acesse a opção "Seleção de fornecedores" na linha do tempo.
Sistema	27/05/2026 às 10:28:26	Aguardamos o envio dos anexos. A sessão será retomada as 14:30 horas.
Sistema	27/05/2026 às 14:36:20	Informamos que o prazo mínimo permitido pelo sistema é de 2 (duas) horas. Contudo, considerando que o prazo efetivamente concedido à licitante foi de 1 (uma) hora, esclarecemos que, embora no sistema conste o período de 2 (duas) horas, a ausência de envio do anexo dentro do prazo concedido implicará a desclassificação da empresa.
Sistema	27/05/2026 às 15:10:52	Senhores licitantes, informo que os documentos encaminhados se encontram sob análise do setor técnico competente, bem como os demais documentos estão sendo analisados por esta Comissão. Diante disso, a sessão será suspensa neste momento, com retomada prevista para o dia 28/05/2026, às 14:30 horas.
Sistema	28/05/2026 às 11:47:41	Informamos que a sessão anteriormente marcada para hoje, às 14h30, em razão das diligências realizadas junto às empresas em análise, será remarcada para hoje, às 16h30.
Sistema	28/05/2026 às 16:34:14	Boa tarde, Srs. Licitantes.
Sistema	28/05/2026 às 16:34:34	A sessão pública está sendo retomada neste momento.

Termo de Homologação (0386796) SEI 0001760.110000938.0.2026 / pg. 865

Responsável	Data/Hora	Mensagem
Sistema	28/05/2026 às 16:34:54	Informamos que o setor técnico competente realizou diligência, por meio de e-mail, junto à empresa J.D.R. DOS SANTOS LTDA., com o objetivo de sanar dúvidas relativas à proposta adequada e à documentação de habilitação, especialmente quanto ao Balanço Patrimonial referente ao exercício de 2025. A referida diligência será devidamente juntada na aba "Diligência" do sistema.
Sistema	28/05/2026 às 16:37:50	Após a realização das diligências e da análise das propostas adequadas e da documentação de habilitação técnica relativas aos Grupos 01 ao 07, bem como da comprovação de exequibilidade referente aos Grupos 01 e 02, o Setor de Material emitiu parecer técnico, cuja íntegra encontra-se disponibilizada no quadro de avisos.
Sistema	28/05/2026 às 16:38:40	Informamos que, em relação à empresa J.D.R. DOS SANTOS LTDA., o Balanço Patrimonial referente ao exercício de 2025, apresentado em sede de diligência e já disponibilizado no sistema, encontra-se apenas com protocolo de solicitação de registro perante a Junta Comercial do Estado do Pará, realizado na presente data (28/05/2026), sem a comprovação do efetivo registro/autenticação do documento.
Sistema	28/05/2026 às 16:39:03	Nos termos do art. 69, inciso I, da Lei nª 14.133/2021, a habilitação econômico-financeira será comprovada mediante apresentação do balanço patrimonial e demais demonstrações contábeis exigíveis. Ademais, a comprovação da regularidade e validade das demonstrações contábeis deve observar a legislação específica aplicável, a qual exige o devido registro/autenticação perante a Junta Comercial competente...
Sistema	28/05/2026 às 16:39:25	...condição indispensável para conferir autenticidade, eficácia jurídica e validade ao documento contábil apresentado.
Sistema	28/05/2026 às 16:39:38	Dessa forma, considerando que o documento apresentado não se encontra efetivamente registrado na Junta Comercial, em desacordo com a exigência editalícia e com as normas aplicáveis à habilitação econômico-financeira, não resta alternativa senão a inabilitação da licitante no sistema.
Sistema	28/05/2026 às 16:39:49	Solicita-se aos interessados o acompanhamento da sessão.
Sistema	28/05/2026 às 16:40:09	Diante da manifestação do setor técnico competente, as empresas EDITORA E GRAFICA IMPRIME LTDA., para os Grupos 01 e 02, e SOUSA & MIRANDA COMERCIO E SERVICOS LTDA., para os Grupos 06 e 07, serão desclassificadas por não atenderem às especificações técnicas exigidas no instrumento convocatório, conforme fundamentação constante no parecer técnico acostado ao quadro de avisos.
Sistema	28/05/2026 às 16:40:24	Ainda a título de registro, cumpre consignar que a empresa EDITORA E GRAFICA IMPRIME LTDA., além de não atender às especificações técnicas exigidas no instrumento convocatório, apresentou apenas a Certidão Negativa de Débitos da Dívida Ativa Estadual, deixando de apresentar a Certidão Negativa de Débitos Tributários Estaduais.
Sistema	28/05/2026 às 16:40:32	Ressalta-se, ainda, que esta Pregoeira realizou tentativa de emissão do referido documento por meio do sítio eletrônico oficial competente, contudo, sem êxito.
Sistema	28/05/2026 às 16:40:45	No que se refere à empresa J.D.R. DOS SANTOS LTDA., para os Grupos 03, 04 e 05, a licitante será inabilitada por não apresentar o Balanço Patrimonial referente ao exercício de 2025 devidamente registrado na Junta Comercial competente, em desacordo com a exigência editalícia e com o disposto no art. 69, inciso I, da Lei nª 14.133/2021, conforme manifestação desta Pregoeira registrada no chat da sessão.
Sistema	28/05/2026 às 16:41:02	Solicitamos aos licitantes que acompanhem os registros e atos da sessão diretamente pelo sistema.
Sistema	28/05/2026 às 16:52:21	Em continuidade, será realizada a convocação das próximas empresas classificadas para os Grupos 01, 02, 03, 04, 05, 06 e 07.
Sistema	28/05/2026 às 17:15:25	Senhores licitantes, informo que os documentos encaminhados ao término do prazo concedido serão submetidos à análise do setor técnico competente, enquanto os demais documentos de habilitação e propostas permanecem em análise por esta Comissão.
Sistema	28/05/2026 às 17:15:28	Diante disso, a sessão será suspensa neste momento, com retomada prevista para o dia 29/05/2026, às 10h30.
Sistema	29/05/2026 às 10:37:11	Bom dia, Srs. Licitantes
Sistema	29/05/2026 às 10:37:22	A sessão pública está sendo retomada neste momento.

Termo de Homologação (0386796) SEI 0001760.110000938.0.2026 / pg. 866

Responsável	Data/Hora	Mensagem
Sistema	29/05/2026 às 10:41:46	Inicialmente, cumpre informar que, ao acessar o sistema da licitação, verificou-se solicitação de prorrogação de prazo para envio de anexos da empresa QUEIROZ PAPEIS LTDA. referente aos Grupos 03 e 05, acompanhada da respectiva justificativa.
Sistema	29/05/2026 às 10:41:56	Considerando que situação semelhante já foi anteriormente apreciada por esta Pregoeira em observância ao princípio da isonomia, decidiu-se pela concessão de prazo improrrogável de 01 (uma) hora para envio da documentação pendente, sob pena de desclassificação da proposta, nos termos do instrumento convocatório.
Sistema	29/05/2026 às 10:44:44	Informamos que esta Comissão/Pregoeira aguarda o parecer técnico do setor competente quanto à análise das demais empresas participantes. Solicita-se, por gentileza, que aguardem alguns instantes para continuidade da sessão.
Sistema	29/05/2026 às 11:37:04	Em continuidade, informamos que o setor técnico competente realizou a análise dos documentos encaminhados pelas empresas J.D.R. DOS SANTOS LTDA., para os Grupos 01, 02, 06 e 07, e FORT COM GRAFICA E EDITORA LTDA., para o Grupo 04, concluindo, conforme despacho que será disponibilizado integralmente no quadro de avisos do sistema, pela aceitação das propostas adequadas e da documentação técnica apresentada.
Sistema	29/05/2026 às 11:37:16	Informamos que, em relação à empresa J.D.R. DOS SANTOS LTDA., o Balanço Patrimonial referente ao exercício de 2025, apresentado em diligência anteriormente realizada e já disponibilizado no sistema, encontra-se acompanhado apenas do protocolo de solicitação de registro perante a Junta Comercial do Estado do Pará, protocolado em 28/05/2026, sem a devida comprovação do efetivo registro/autenticação do documento pelo órgão competente.
Sistema	29/05/2026 às 11:37:30	Cumpre registrar, ainda, que, em consulta realizada ao SICAF na presente data 29/05/2026, constatou-se a disponibilização do mesmo documento, igualmente desacompanhado da comprovação de registro definitivo na Junta Comercial.
Sistema	29/05/2026 às 11:37:40	Portanto, nos termos do art. 69, inciso I, da Lei nª 14.133/2021, a qualificação econômico-financeira deve ser comprovada mediante a apresentação do balanço patrimonial e das demonstrações contábeis exigíveis na forma da lei. Ademais, a comprovação da regularidade, autenticidade e validade das demonstrações contábeis deve observar a legislação específica aplicável, a qual exige o devido registro/autenticação perante a Junta Comercial competente,
Sistema	29/05/2026 às 11:37:49	Dessa forma, considerando que o Balanço Patrimonial apresentado pela licitante não se encontra efetivamente registrado/autenticado na Junta Comercial, em desacordo com a exigência editalícia e com as normas aplicáveis à habilitação econômico-financeira, esta Comissão/Pregoeira conclui pelo não atendimento dos requisitos de habilitação, não restando alternativa senão a inabilitação da licitante no sistema.
Sistema	29/05/2026 às 11:38:00	Declara-se que, após a análise da proposta ajustada, dos documentos técnicos apresentados e dos documentos de habilitação a empresa FORT COM GRAFICA E EDITORA LTDA., inscrita no CNPJ nª 06.025.573/0001-56, para o Grupo 04 encontra-se regularmente classificada e habilitada no certame, conforme manifestação do setor técnico competente, registrada no quadro de avisos.
Sistema	29/05/2026 às 11:38:07	Registra-se, ainda, a concordância desta Pregoeira quanto à análise dos documentos de habilitação, de competência do setor de Licitação.
Sistema	29/05/2026 às 11:39:10	No que se refere à empresa J.D.R. DOS SANTOS LTDA., para os Grupos 01, 02, 06 e 07, a licitante será inabilitada por não apresentar o Balanço Patrimonial referente ao exercício de 2025 devidamente registrado na Junta Comercial competente, em desacordo com a exigência editalícia e com o disposto no art. 69, inciso I, da Lei nª 14.133/2021, conforme manifestação desta Pregoeira registrada no chat da sessão.
Sistema	29/05/2026 às 11:39:18	Solicitamos aos licitantes que acompanhem os registros e atos da sessão diretamente pelo sistema.
Sistema	29/05/2026 às 11:55:44	Em continuidade faremos a convocação das próximas colocadas para os Grupos 01, 02, 06 e 07. Por favor, acompanhem.
Sistema	29/05/2026 às 12:04:40	Quanto a documentação enviada para os grupos 03 e 05, serão enviadas para análise pelo setor técnico competente. A sessão será suspensa e a continuidade ocorrerá hoje 29/05/2026, às 15:00 horas.
Sistema	29/05/2026 às 15:21:38	Boa tarde, Srs. Licitantes.
Sistema	29/05/2026 às 15:21:45	A sessão pública está sendo retomada neste momento.

Termo de Homologação (0386796) SEI 0001760.110000938.0.2026 / pg. 867

Responsável	Data/Hora	Mensagem
Sistema	29/05/2026 às 16:21:05	Informamos que os documentos encaminhados pelas licitantes foram remetidos ao setor técnico competente para análise e emissão de parecer técnico. Diante disso, a presente sessão será suspensa, com continuidade prevista para o dia 01/06/2026, às 14h00.
Sistema	01/06/2026 às 14:09:13	Boa tarde, Srs. Licitantes.
Sistema	01/06/2026 às 14:09:20	A sessão pública está sendo retomada neste momento.
Sistema	01/06/2026 às 14:11:36	Informamos que os documentos apresentados pelas empresas ODIMILSOM ALVES PEREIRA, GUERRA COMÉRCIO E SERVIÇOS LTDA. e J R CUTRIM COMÉRCIO E SERVIÇO LTDA. ainda se encontram em análise pelo setor técnico competente, aguardando-se a emissão dos respectivos pareceres técnicos.
Sistema	01/06/2026 às 14:12:12	Em continuidade no que se refere à documentação de habilitação da empresa J. R. CUTRIM COMÉRCIO E SERVIÇO LTDA., classificada para o Grupo 07, registra-se que a licitante não encaminhou os documentos de habilitação solicitados no prazo inicialmente estabelecido, motivo pelo qual esta Pregoeira procedeu à verificação das condições de habilitação por meio de consulta ao SICAF e demais diligências cabíveis.
Sistema	01/06/2026 às 14:12:27	Diante disso, esta Pregoeira realizou consulta ao SICAF para verificação das condições de habilitação da empresa, constatando que as certidões de regularidade fiscal estadual e municipal encontram-se vencidas. Ademais, em diligência realizada junto ao portal da Secretaria de Estado da Fazenda, não foi possível emitir as certidões estaduais na presente data em razão de indisponibilidade do sistema.
Sistema	01/06/2026 às 14:12:41	Quanto à certidão municipal, verificou-se a necessidade de atualização da documentação correspondente.
Sistema	01/06/2026 às 14:12:53	Verificou-se, ainda, que a Certidão de Falência e Concordata constante no SICAF encontra-se vencida. Em consulta ao portal do Tribunal de Justiça do Maranhão, também não foi possível a emissão de nova certidão neste momento.
Sistema	01/06/2026 às 14:13:03	No que se refere à qualificação econômico-financeira, constatou-se que o SICAF apresenta apenas os Balanços Patrimoniais dos exercícios de 2023 e 2024. Contudo, considerando que o Balanço Patrimonial referente ao exercício de 2025 já se encontra legalmente exigível, faz-se necessária sua apresentação, devidamente registrado na Junta Comercial competente.
Sistema	01/06/2026 às 14:13:12	Diante do exposto, com fundamento no poder-dever de diligência previsto na Lei nª 14.133/2021, esta Pregoeira promoverá diligência junto à empresa para apresentação dos documentos de habilitação pendentes. Para tanto, será concedido o prazo de 02 (duas) horas para atendimento da solicitação.
Sistema	01/06/2026 às 14:13:36	Solicita-se aos licitantes que acompanhem o andamento da sessão por meio do sistema.
Sistema	01/06/2026 às 14:16:34	Informamos que o setor técnico competente realizou diligência, por meio de e-mail, junto às empresas QUEIROZ PAPEIS LTDA, com o objetivo de sanar dúvidas relativas às propostas adequadas. A referida diligência será devidamente juntada na aba “Diligência” do sistema.
Sistema	01/06/2026 às 14:25:12	Após a realização das diligências e da análise das propostas adequadas e da documentação de habilitação técnica relativas aos Grupos 03 e 05 o Setor de Material emitiu parecer técnico, cuja íntegra encontra-se disponibilizada no quadro de avisos.
Sistema	01/06/2026 às 14:25:29	Declara-se que, após a análise da proposta ajustada, dos documentos técnicos apresentados, dos documentos de habilitação e da diligência realizada a empresa QUEIROZ PAPEIS LTDA., inscrita no CNPJ nª 30.399.251/0001-51, para os Grupo 03 e 05, encontra-se regularmente classificada e habilitada no certame, conforme manifestação do setor técnico competente, registrada no quadro de avisos.
Sistema	01/06/2026 às 14:25:38	Registra-se, ainda, a concordância desta Pregoeira quanto à análise dos documentos de habilitação, de competência do setor de Licitação.
Sistema	01/06/2026 às 14:25:51	Por favor acompanhem no sistema.
Sistema	01/06/2026 às 14:58:22	Informamos que esta Comissão/Pregoeira aguarda a emissão do parecer técnico pelo setor competente referente aos Grupos 01, 02, 06 e 07.

Termo de Homologação (0386796) SEI 0001760.110000938.0.2026 / pg. 868

Responsável	Data/Hora	Mensagem
Sistema	01/06/2026 às 14:58:34	Solicita-se aos licitantes que permaneçam acompanhando a sessão e mantenham-se conectados ao sistema para as próximas deliberações.
Sistema	01/06/2026 às 15:33:44	Em continuidade, informamos que o setor técnico competente realizou diligência, por meio de correio eletrônico, junto à empresa GUERRA COMÉRCIO E SERVIÇOS LTDA., classificada para o Grupo 06, com a finalidade de sanar dúvidas e obter esclarecimentos complementares acerca da proposta adequada apresentada, visando subsidiar a análise quanto ao atendimento das especificações e demais exigências estabelecidas no instrumento convocatório.
Sistema	01/06/2026 às 15:34:07	A referida diligência, bem como a respectiva resposta da licitante, será devidamente disponibilizada na aba “Diligências” do sistema para conhecimento dos interessados.
Sistema	01/06/2026 às 15:34:29	Por favor, acompanhem.
Sistema	01/06/2026 às 15:40:03	Após a realização da diligência e a conclusão da análise da proposta adequada e da documentação técnica de habilitação referentes ao Grupo 06, o Setor de Material emitiu o respectivo parecer técnico, cuja íntegra encontra-se disponibilizada no quadro de avisos do sistema para conhecimento dos interessados.
Sistema	01/06/2026 às 15:40:19	Registra-se, ainda, que, no mesmo parecer, o setor técnico competente também se manifestou acerca da análise da proposta adequada e da documentação de habilitação técnica apresentada pela empresa ODIMILSOM ALVES PEREIRA, classificada para os Grupos 01 e 02, concluindo pelo atendimento integral das exigências técnicas e dos requisitos de habilitação técnica estabelecidos no instrumento convocatório.
Sistema	01/06/2026 às 15:43:00	Declara-se que, após a análise da proposta ajustada, dos documentos técnicos apresentados, dos documentos de habilitação e das diligências realizadas, as empresas ODIMILSOM ALVES PEREIRA, inscrita no CNPJ nª 03.930.566/0001-00, para os Grupos 01 e 02, e GUERRA COMÉRCIO E SERVIÇOS LTDA., inscrita no CNPJ nª 58.600.411/0001-06, para o Grupo 06, atendem às exigências estabelecidas no instrumento convocatório.
Sistema	01/06/2026 às 15:43:10	Dessa forma, as referidas licitantes serão declaradas classificadas e habilitadas no certame, conforme manifestação do setor técnico competente constante do parecer técnico disponibilizado no quadro de avisos do sistema.
Sistema	01/06/2026 às 15:43:18	Registra-se, ainda, a concordância desta Pregoeira quanto à análise dos documentos de habilitação, de competência do setor de Licitação.
Sistema	01/06/2026 às 16:21:43	Informamos que os documentos encaminhados pela empresa J R CUTRIM COMÉRCIO E SERVIÇO LTDA., classificada para o Grupo 07, em atendimento à diligência realizada por meio do sistema, encontram-se sob análise por esta Comissão/Pregoeira e pelo setor competente.
Sistema	01/06/2026 às 16:21:50	Solicita-se aos licitantes que permaneçam acompanhando a sessão e mantenham-se conectados ao sistema até a conclusão da análise e divulgação das próximas deliberações.
Sistema	01/06/2026 às 16:42:36	Em continuidade, informamos que o setor técnico competente realizou diligência, por meio de correio eletrônico, junto à empresa e J R CUTRIM COMÉRCIO E SERVIÇO LTDA., classificada para o Grupo 07, com a finalidade de sanar dúvidas e obter esclarecimentos complementares acerca da proposta adequada apresentada, visando subsidiar a análise quanto ao atendimento das especificações e demais exigências estabelecidas no instrumento convocatório.
Sistema	01/06/2026 às 16:43:35	Durante a análise da documentação de habilitação apresentada para o Grupo 07, esta Pregoeira identificou a necessidade de realização de diligência complementar, promovida por meio do sistema, sendo concedido à licitante o prazo de 02 (duas) horas para atendimento da solicitação.
Sistema	01/06/2026 às 16:43:43	Em resposta à diligência, a empresa encaminhou os documentos solicitados, bem como apresentou proposta adequada retificada, contemplando os esclarecimentos e ajustes requeridos pelo setor técnico competente.
Sistema	01/06/2026 às 16:43:56	Após a realização da diligência e a conclusão da análise da proposta adequada e da documentação de habilitação técnica referentes ao Grupo 07, o Setor de Material emitiu o respectivo parecer técnico, cuja íntegra encontra-se disponibilizada no quadro de avisos do sistema para conhecimento dos interessados.
Sistema	01/06/2026 às 16:45:45	Declara-se que, após a análise da proposta ajustada, dos documentos técnicos apresentados, dos documentos de habilitação e das diligências realizadas, a empresa J R CUTRIM COMÉRCIO E SERVIÇO LTDA., inscrita no CNPJ nª 11.195.694/0001-86, classificada para o Grupo 07, atende às exigências estabelecidas no instrumento convocatório.

Termo de Homologação (0386796) SEI 0001760.110000938.0.2026 / pg. 869

Responsável	Data/Hora	Mensagem
Sistema	01/06/2026 às 16:45:54	Dessa forma, a referida licitante será declarada classificada e habilitada no certame, conforme manifestação do setor técnico competente constante do parecer técnico disponibilizado no quadro de avisos do sistema.
Sistema	01/06/2026 às 16:47:19	Registra-se, ainda, a concordância desta Pregoeira com a análise da documentação de habilitação apresentada pela licitante em sede de diligência, cuja verificação compete ao setor de Licitação, concluindo-se pelo atendimento das exigências previstas no instrumento convocatório.

Eventos da compra

Data/Hora	Descrição
27/05/2026 às 09:30:02	Abertura da sessão pública
27/05/2026 às 10:07:48	Início da etapa de julgamento de propostas

Termo de Homologação (0386796) SEI 0001760.110000938.0.2026 / pg. 870

Grupo 4

Valor estimado:	R$ 143.500,0000 (total)
Situação:	Adjudicado e Homologado

Adjudicado e Homologado por CPF ***.797.***-*7 - CRISTIANE MARQUES MENDES para FORT COM GRAFICA E EDITORA LTDA, CNPJ 06.025.573/0001-56, melhor lance: R$ 97.500,0000 (total)

Propostas do Grupo G4

Benefício Me/Epp: Conforme Art. 3ª da Lei Complementar nª 123, de 14 de dezembro de 2006
Equidade de gênero: Conforme termos previsos na Lei nª 14.133/2021 e no Decreto nª 11.430/2023
Programa de integridade: Conforme termos previsos na Lei nª 14.133/2021 e no Decreto nª 12.304/2024

Fornecedor	Valor ofertado	Situação
56.636.562/0001-80 - 56.636.562 MARCIONE PEREIRA MONTEIRO DIAS Benefício Me/Epp: Sim Equidade de gênero: Ouro Programa de integridade: Sim UF endereço: MA	R$ 143.500,0000 (total)	-
Valor proposta: R$ 143.500,0000 (total) Valor negociado: Não Realizado		
24.430.817/0001-68 - A2 COMPANY LTDA Benefício Me/Epp: Sim Equidade de gênero: Bronze Programa de integridade: Sim UF endereço: MA	R$ 142.100,0000 (total)	-
Valor proposta: R$ 142.100,0000 (total) Valor negociado: Não Realizado		
19.567.468/0001-90 - AVANCA COMERCIO E SERVICOS GRAFICOS LTDA Benefício Me/Epp: Sim Equidade de gênero: Ouro Programa de integridade: Sim UF endereço: MA	R$ 143.500,0000 (total)	-
Valor proposta: R$ 143.500,0000 (total) Valor negociado: Não Realizado		
37.172.946/0001-45 - BEENDESIGN COMERCIO E SERVICOS LTDA Benefício Me/Epp: Sim Equidade de gênero: Nenhum Programa de integridade: Não UF endereço: MA	R$ 143.168,5000 (total)	-
Valor proposta: R$ 143.168,5000 (total) Valor negociado: Não Realizado		

Termo de Homologação (0386796) SEI 0001760.110000938.0.2026 / pg. 871

Fornecedor	Valor ofertado	Situação
18.296.289/0001-01 - D. F. A. BESERRA LTDA Benefício Me/Epp: Sim Equidade de gênero: Nenhum Programa de integridade: Não UF endereço: MA	R$ 142.000,0000 (total)	-
Valor proposta: R$ 143.500,0000 (total) Valor negociado: Não Realizado		
41.258.385/0001-79 - EDITORA E GRAFICA IMPRIME LTDA Benefício Me/Epp: Sim Equidade de gênero: Prata Programa de integridade: Sim UF endereço: PI	R$ 143.500,0000 (total)	-
Valor proposta: R$ 143.500,0000 (total) Valor negociado: Não Realizado		
06.025.573/0001-56 - FORT COM GRAFICA E EDITORA LTDA Benefício Me/Epp: Sim Equidade de gênero: Ouro Programa de integridade: Sim UF endereço: MA	R$ 97.500,0000 (total)	Proposta adjudicada
Valor proposta: R$ 143.500,0000 (total) Valor negociado: Não Realizado		
46.161.419/0001-26 - GREEN MULTI COMERCIAL E SERVICOS LTDA Benefício Me/Epp: Sim Equidade de gênero: Ouro Programa de integridade: Sim UF endereço: DF	R$ 143.500,0000 (total)	-
Valor proposta: R$ 143.500,0000 (total) Valor negociado: Não Realizado		
11.195.694/0001-86 - J R CUTRIM COMERCIO E SERVICO LTDA Benefício Me/Epp: Sim Equidade de gênero: Nenhum Programa de integridade: Não UF endereço: MA	R$ 108.725,0000 (total)	-
Valor proposta: R$ 143.500,0000 (total) Valor negociado: Não Realizado		
53.619.055/0001-40 - J.D. R. DOS SANTOS LTDA Benefício Me/Epp: Sim Equidade de gênero: Nenhum Programa de integridade: Sim UF endereço: PA	R$ 71.875,0000 (total)	Fornecedor inabilitado
Valor proposta: R$ 71.875,0000 (total) Valor negociado: Não Realizado		
16.742.763/0001-48 - K M LAVRA COMERCIO E SERVICOS Benefício Me/Epp: Sim Equidade de gênero: Nenhum Programa de integridade: Não UF endereço: MA	R$ 143.500,0000 (total)	-
Valor proposta: R$ 143.500,0000 (total) Valor negociado: Não Realizado		

Termo de Homologação (0386796) SEI 0001760.110000938.0.2026 / pg. 872

Fornecedor	Valor ofertado	Situação
46.406.689/0001-50 - PRIME SOLUTION LTDA Benefício Me/Epp: Sim Equidade de gênero: Nenhum Programa de integridade: Sim UF endereço: MA	R$ 60.500,0000 (total)	Proposta desclassificada
Valor proposta: R$ 60.500,0000 (total) Valor negociado: Não Realizado		
07.894.222/0001-44 - QUATROCOR GRAFICA E EDITORA LTDA Benefício Me/Epp: Não Equidade de gênero: Ouro Programa de integridade: Sim UF endereço: SP	R$ 143.500,0000 (total)	-
Valor proposta: R$ 143.500,0000 (total) Valor negociado: Não Realizado		
30.399.251/0001-51 - QUEIROZ PAPEIS LTDA Benefício Me/Epp: Sim Equidade de gênero: Ouro Programa de integridade: Não UF endereço: MA	R$ 105.000,0000 (total)	-
Valor proposta: R$ 143.500,0000 (total) Valor negociado: Não Realizado		
59.939.303/0001-17 - SOUSA & MIRANDA COMERCIO E SERVICOS LTDA Benefício Me/Epp: Sim Equidade de gênero: Nenhum Programa de integridade: Não UF endereço: MA	R$ 143.000,0000 (total)	-
Valor proposta: R$ 143.000,0000 (total) Valor negociado: Não Realizado		

Mensagens do chat do Grupo G4

Responsável	Data/Hora	Mensagem
Sistema	27/05/2026 às 09:43:15	O item G4 foi aberto. Solicitamos o envio de lances.
Sistema	27/05/2026 às 09:54:06	O item G4 está aguardando decisão de reinício ou encerramento da etapa aberta pelo comprador.
Sistema	27/05/2026 às 09:57:34	O item G4 está encerrado.
Sistema para o participante 53.619.055/0001-40	27/05/2026 às 10:12:34	Bom dia, Sr. Licitante.
Sistema para o participante 53.619.055/0001-40	27/05/2026 às 10:12:42	A administração tem interesse em negociar. O seu último lance é o seu menor valor?
Sistema para o participante 53.619.055/0001-40	27/05/2026 às 10:12:46	A empresa tem 10 minutos para responder.
Sistema para o participante 53.619.055/0001-40	27/05/2026 às 10:25:39	Sr. Fornecedor J.D. R. DOS SANTOS LTDA, CNPJ 53.619.055/0001-40, você foi convocado para enviar anexos para o item G4. Prazo para encerrar o envio: 14:20:00 do dia 27/05/2026. Justificativa: Conforme o Edital. A pregoeira solicitará ao licitante melhor classificado que, no prazo de 02 (duas) horas, envie a proposta adequada ao último lance ofertado, sob pena de desclassificação. Bem como a documentação de habilitação..
Pelo participante 53.619.055/0001-40	27/05/2026 às 12:08:18	O item G4 teve a convocação para envio de anexos encerrada às 12:08:18 de 27/05/2026. 12 anexos foram enviados pelo fornecedor J.D. R. DOS SANTOS LTDA, CNPJ 53.619.055/0001-40.

Termo de Homologação (0386796) SEI 0001760.110000938.0.2026 / pg. 873

Responsável	Data/Hora	Mensagem
Sistema	28/05/2026 às 16:43:10	O item G4 está na etapa de julgamento de proposta no período de intenção de recursos, com acréscimo de 10 minutos a partir de agora - até 28/05/2026 16:53:10.
Sistema	28/05/2026 às 16:54:50	O item G4 está na etapa de habilitação de fornecedores no período de intenção de recursos, com acréscimo de 10 minutos a partir de agora - até 28/05/2026 17:04:50.
Sistema para o participante 06.025.573/0001-56	28/05/2026 às 16:58:18	Boa tarde, Sr. Licitante.
Sistema para o participante 06.025.573/0001-56	28/05/2026 às 16:58:25	A administração tem interesse em negociar. O seu último lance é o seu menor valor?
Sistema para o participante 06.025.573/0001-56	28/05/2026 às 16:58:28	A empresa tem 10 minutos para responder.
Sistema para o participante 06.025.573/0001-56	28/05/2026 às 17:07:04	Sr. Fornecedor FORT COM GRAFICA E EDITORA LTDA, CNPJ 06.025.573/0001-56, você foi convocado para enviar anexos para o item G4. Prazo para encerrar o envio: 09:01:00 do dia 29/05/2026. Justificativa: Conforme o Edital. A pregoeira solicitará ao licitante melhor classificado que, no prazo de 02 (duas) horas, envie a proposta adequada ao último lance ofertado, sob pena de desclassificação. Bem como a documentação de habilitação..
Pelo participante 06.025.573/0001-56	28/05/2026 às 18:48:52	O item G4 teve a convocação para envio de anexos encerrada às 18:48:52 de 28/05/2026. 1 anexo foi enviado pelo fornecedor FORT COM GRAFICA E EDITORA LTDA, CNPJ 06.025.573/0001-56.
Sistema	29/05/2026 às 11:38:36	O item G4 está na etapa de julgamento de proposta no período de intenção de recursos, com acréscimo de 10 minutos a partir de agora - até 29/05/2026 11:48:36.
Sistema	29/05/2026 às 11:48:40	O item G4 está na etapa de habilitação de fornecedores no período de intenção de recursos, com acréscimo de 10 minutos a partir de agora - até 29/05/2026 11:58:40.

Eventos do Grupo G4

Data/Hora	Descrição
27/05/2026 às 10:25:39	Fornecedor J.D. R. DOS SANTOS LTDA, CNPJ 53.619.055/0001-40 convocado para o envio de anexo. Prazo para encerrar o envio: 14:20:00 do dia 27/05/2026. Justificativa: Conforme o Edital. A pregoeira solicitará ao licitante melhor classificado que, no prazo de 02 (duas) horas, envie a proposta adequada ao último lance ofertado, sob pena de desclassificação. Bem como a documentação de habilitação..
27/05/2026 às 12:08:18	Fornecedor J.D. R. DOS SANTOS LTDA, CNPJ 53.619.055/0001-40 finalizou o envio de anexo.
28/05/2026 às 17:07:04	Fornecedor FORT COM GRAFICA E EDITORA LTDA, CNPJ 06.025.573/0001-56 convocado para o envio de anexo. Prazo para encerrar o envio: 09:01:00 do dia 29/05/2026. Justificativa: Conforme o Edital. A pregoeira solicitará ao licitante melhor classificado que, no prazo de 02 (duas) horas, envie a proposta adequada ao último lance ofertado, sob pena de desclassificação. Bem como a documentação de habilitação..
28/05/2026 às 18:48:52	Fornecedor FORT COM GRAFICA E EDITORA LTDA, CNPJ 06.025.573/0001-56 finalizou o envio de anexo.
17/06/2026 às 10:45:08	Fornecedor FORT COM GRAFICA E EDITORA LTDA, CNPJ 06.025.573/0001-56 teve a proposta adjudicada, melhor lance: R$ 97.500,0000.
17/06/2026 às 10:45:48	Item homologado.

Termo de Homologação (0386796) SEI 0001760.110000938.0.2026 / pg. 874

Item 18 do Grupo G4 - Película Auto-Adesiva

Película Auto-Adesiva Material: Vinil, Aplicação: Identificação Visual Afixada Vidro, Características Adicionais: 4/0 Cores, Impressão Digital, Largura: 100CM, Espessura: 0,08MM, Comprimento: 100CM, Gramatura: 220G/M2

Quantidade:	300	Valor estimado:	R$ 160,0000 (unitário)
Unidade de fornecimento:	Metro Quadrado		R$ 48.000,0000 (total)
		Situação:	Adjudicado e Homologado
Critério de julgamento:	Menor Preço		

Adjudicado e Homologado por CPF ***.797.***-*7 - CRISTIANE MARQUES MENDES para FORT COM GRAFICA E EDITORA LTDA, CNPJ 06.025.573/0001-56, melhor lance: R$ 100,0000 (unitário) / R$ 30.000,0000 (total)

Propostas do Item 18

Benefício Me/Epp: Conforme Art. 3ª da Lei Complementar nª 123, de 14 de dezembro de 2006
Equidade de gênero: Conforme termos previsos na Lei nª 14.133/2021 e no Decreto nª 11.430/2023
Programa de integridade: Conforme termos previsos na Lei nª 14.133/2021 e no Decreto nª 12.304/2024

Fornecedor	Valor ofertado	Situação
56.636.562/0001-80 - 56.636.562 MARCIONE PEREIRA MONTEIRO DIAS Benefício Me/Epp: Sim Equidade de gênero: Ouro Programa de integridade: Sim UF endereço: MA	R$ 160,0000 (unitário) R$ 48.000,0000 (total)	-
Marca/Fabricante: mp Modelo/versão: mp Valor proposta: R$ 160,0000 (unitário) R$ 48.000,0000 (total) Valor negociado: Não Realizado Quantidade ofertada: 300		
24.430.817/0001-68 - A2 COMPANY LTDA Benefício Me/Epp: Sim Equidade de gênero: Bronze Programa de integridade: Sim UF endereço: MA	R$ 158,0000 (unitário) R$ 47.400,0000 (total)	-
Marca/Fabricante: SMD Modelo/versão: SMD Valor proposta: R$ 158,0000 (unitário) R$ 47.400,0000 (total) Valor negociado: Não Realizado Quantidade ofertada: 300		
19.567.468/0001-90 - AVANCA COMERCIO E SERVICOS GRAFICOS LTDA Benefício Me/Epp: Sim Equidade de gênero: Ouro Programa de integridade: Sim UF endereço: MA	R$ 160,0000 (unitário) R$ 48.000,0000 (total)	-
Marca/Fabricante: avanca Modelo/versão: Película Auto-Adesiva Valor proposta: R$ 160,0000 (unitário) R$ 48.000,0000 (total) Valor negociado: Não Realizado Quantidade ofertada: 300		

Termo de Homologação (0386796) SEI 0001760.110000938.0.2026 / pg. 875

Fornecedor	Valor ofertado	Situação
37.172.946/0001-45 - BEENDESIGN COMERCIO E SERVICOS LTDA Benefício Me/Epp: Sim Equidade de gênero: Nenhum Programa de integridade: Não UF endereço: MA	R$ 158,9700 (unitário) R$ 47.691,0000 (total)	-
Marca/Fabricante: AGÊNCIA DESIGN Modelo/versão: ADESIVO Valor proposta: R$ 158,9700 (unitário) R$ 47.691,0000 (total) Valor negociado: Não Realizado Quantidade ofertada: 300		
18.296.289/0001-01 - D. F. A. BESERRA LTDA Benefício Me/Epp: Sim Equidade de gênero: Nenhum Programa de integridade: Não UF endereço: MA	R$ 158,0000 (unitário) R$ 47.400,0000 (total)	-
Marca/Fabricante: PROPRIA Modelo/versão: PROPRIO Valor proposta: R$ 160,0000 (unitário) R$ 48.000,0000 (total) Valor negociado: Não Realizado Quantidade ofertada: 300		
41.258.385/0001-79 - EDITORA E GRAFICA IMPRIME LTDA Benefício Me/Epp: Sim Equidade de gênero: Prata Programa de integridade: Sim UF endereço: PI	R$ 160,0000 (unitário) R$ 48.000,0000 (total)	-
Marca/Fabricante: PROPRIA Modelo/versão: PROPRIO Valor proposta: R$ 160,0000 (unitário) R$ 48.000,0000 (total) Valor negociado: Não Realizado Quantidade ofertada: 300		
06.025.573/0001-56 - FORT COM GRAFICA E EDITORA LTDA Benefício Me/Epp: Sim Equidade de gênero: Ouro Programa de integridade: Sim UF endereço: MA	R$ 100,0000 (unitário) R$ 30.000,0000 (total)	Proposta adjudicada
Marca/Fabricante: PRPRIA Modelo/versão: CONTRATANTE Valor proposta: R$ 160,0000 (unitário) R$ 48.000,0000 (total) Valor negociado: Não Realizado Quantidade ofertada: 300		
46.161.419/0001-26 - GREEN MULTI COMERCIAL E SERVICOS LTDA Benefício Me/Epp: Sim Equidade de gênero: Ouro Programa de integridade: Sim UF endereço: DF	R$ 160,0000 (unitário) R$ 48.000,0000 (total)	-
Marca/Fabricante: GreenComercial Modelo/versão: Padrão Valor proposta: R$ 160,0000 (unitário) R$ 48.000,0000 (total) Valor negociado: Não Realizado Quantidade ofertada: 300		

Termo de Homologação (0386796) SEI 0001760.110000938.0.2026 / pg. 876

Fornecedor	Valor ofertado	Situação
11.195.694/0001-86 - J R CUTRIM COMERCIO E SERVICO LTDA Benefício Me/Epp: Sim Equidade de gênero: Nenhum Programa de integridade: Não UF endereço: MA	R$ 150,0000 (unitário) R$ 45.000,0000 (total)	-

Marca/Fabricante: própria
Modelo/versão: 2026
Valor proposta: R$ 160,0000 (unitário) R$ 48.000,0000 (total) Valor negociado: Não Realizado Quantidade ofertada: 300

53.619.055/0001-40 - J.D. R. DOS SANTOS LTDA Benefício Me/Epp: Sim Equidade de gênero: Nenhum Programa de integridade: Sim UF endereço: PA	R$ 80,0000 (unitário) R$ 24.000,0000 (total)	Fornecedor inabilitado

Marca/Fabricante: PROPRIA
Modelo/versão: DPEMA
Valor proposta: R$ 80,0000 (unitário) R$ 24.000,0000 (total) Valor negociado: Não Realizado Quantidade ofertada: 300

16.742.763/0001-48 - K M LAVRA COMERCIO E SERVICOS Benefício Me/Epp: Sim Equidade de gênero: Nenhum Programa de integridade: Não UF endereço: MA	R$ 160,0000 (unitário) R$ 48.000,0000 (total)	-

Marca/Fabricante: propria
Modelo/versão: propria
Valor proposta: R$ 160,0000 (unitário) R$ 48.000,0000 (total) Valor negociado: Não Realizado Quantidade ofertada: 300

07.894.222/0001-44 - QUATROCOR GRAFICA E EDITORA LTDA Benefício Me/Epp: Não Equidade de gênero: Ouro Programa de integridade: Sim UF endereço: SP	R$ 160,0000 (unitário) R$ 48.000,0000 (total)	-

Marca/Fabricante: 160,0000
Modelo/versão: 160,0000
Valor proposta: R$ 160,0000 (unitário) R$ 48.000,0000 (total) Valor negociado: Não Realizado Quantidade ofertada: 300

30.399.251/0001-51 - QUEIROZ PAPEIS LTDA Benefício Me/Epp: Sim Equidade de gênero: Ouro Programa de integridade: Não UF endereço: MA	R$ 130,0000 (unitário) R$ 39.000,0000 (total)	-

Marca/Fabricante: QUEIROZ PAPEIS /QUEIROZ PAPEIS
Modelo/versão: PLOTAGEM PARA VEICULOS COM REMOÇÃO DE ADESIVO ANTI
Valor proposta: R$ 160,0000 (unitário) R$ 48.000,0000 (total) Valor negociado: Não Realizado Quantidade ofertada: 300

Termo de Homologação (0386796) SEI 0001760.110000938.0.2026 / pg. 877

Fornecedor	Valor ofertado	Situação
59.939.303/0001-17 - SOUSA & MIRANDA COMERCIO E SERVICOS LTDA Benefício Me/Epp: Sim Equidade de gênero: Nenhum Programa de integridade: Não UF endereço: MA	R$ 160,0000 (unitário) R$ 48.000,0000 (total)	-

Marca/Fabricante: WD

Modelo/versão: Plotagem para veículos

Valor proposta: R$ 160,0000 (unitário) R$ 48.000,0000 (total) Valor negociado: Não Realizado Quantidade ofertada: 300

Lances do Item 18

Data/hora	Participante	Lance
27/05/2026 às 09:45:42	06.025.573/0001-56	R$ 100,0000
27/05/2026 às 09:45:49	30.399.251/0001-51	R$ 150,0000
27/05/2026 às 09:46:04	18.296.289/0001-01	R$ 158,0000
27/05/2026 às 09:48:05	30.399.251/0001-51	R$ 140,0000
27/05/2026 às 09:48:43	30.399.251/0001-51	R$ 130,0000
27/05/2026 às 09:50:40	11.195.694/0001-86	R$ 150,0000

Item 19 do Grupo G4 - Película Auto-Adesiva

Película Auto-Adesiva Material: Vinil, Aplicação: Identificação Visual Afixada Vidro, Características Adicionais: 4/0 Cores, Impressão Digital, Largura: 100CM, Espessura: 0,08MM, Comprimento: 100CM, Gramatura: 220G/M2

Quantidade:	50	Valor estimado:	R$ 135,0000 (unitário)
Unidade de fornecimento:	Metro Quadrado		R$ 6.750,0000 (total)
		Situação:	Adjudicado e Homologado
Critério de julgamento:	Menor Preço		

Adjudicado e Homologado por CPF ***.797.***-*7 - CRISTIANE MARQUES MENDES para FORT COM GRAFICA E EDITORA LTDA, CNPJ 06.025.573/0001-56, melhor lance: R$ 90,0000 (unitário) / R$ 4.500,0000 (total)

Propostas do Item 19

Benefício Me/Epp: Conforme Art. 3ª da Lei Complementar nª 123, de 14 de dezembro de 2006
Equidade de gênero: Conforme termos previsos na Lei nª 14.133/2021 e no Decreto nª 11.430/2023
Programa de integridade: Conforme termos previsos na Lei nª 14.133/2021 e no Decreto nª 12.304/2024

Fornecedor	Valor ofertado	Situação

Termo de Homologação (0386796) SEI 0001760.110000938.0.2026 / pg. 878

Fornecedor	Valor ofertado	Situação
56.636.562/0001-80 - 56.636.562 MARCIONE PEREIRA MONTEIRO DIAS Benefício Me/Epp: Sim Equidade de gênero: Ouro Programa de integridade: Sim UF endereço: MA	R$ 135,0000 (unitário) R$ 6.750,0000 (total)	-

Marca/Fabricante: mp
Modelo/versão: mp
Valor proposta: R$ 135,0000 (unitário) R$ 6.750,0000 (total) Valor negociado: Não Realizado Quantidade ofertada: 50

24.430.817/0001-68 - A2 COMPANY LTDA Benefício Me/Epp: Sim Equidade de gênero: Bronze Programa de integridade: Sim UF endereço: MA	R$ 134,0000 (unitário) R$ 6.700,0000 (total)	-

Marca/Fabricante: SMD
Modelo/versão: SMD
Valor proposta: R$ 134,0000 (unitário) R$ 6.700,0000 (total) Valor negociado: Não Realizado Quantidade ofertada: 50

19.567.468/0001-90 - AVANCA COMERCIO E SERVICOS GRAFICOS LTDA Benefício Me/Epp: Sim Equidade de gênero: Ouro Programa de integridade: Sim UF endereço: MA	R$ 135,0000 (unitário) R$ 6.750,0000 (total)	-

Marca/Fabricante: avanca
Modelo/versão: Película Auto-Adesiva
Valor proposta: R$ 135,0000 (unitário) R$ 6.750,0000 (total) Valor negociado: Não Realizado Quantidade ofertada: 50

37.172.946/0001-45 - BEENDESIGN COMERCIO E SERVICOS LTDA Benefício Me/Epp: Sim Equidade de gênero: Nenhum Programa de integridade: Não UF endereço: MA	R$ 134,9700 (unitário) R$ 6.748,5000 (total)	-

Marca/Fabricante: AGÊNCIA DESIGN
Modelo/versão: ADESIVO
Valor proposta: R$ 134,9700 (unitário) R$ 6.748,5000 (total) Valor negociado: Não Realizado Quantidade ofertada: 50

18.296.289/0001-01 - D. F. A. BESERRA LTDA Benefício Me/Epp: Sim Equidade de gênero: Nenhum Programa de integridade: Não UF endereço: MA	R$ 133,0000 (unitário) R$ 6.650,0000 (total)	-

Marca/Fabricante: PROPRIA
Modelo/versão: PROPRIO
Valor proposta: R$ 135,0000 (unitário) R$ 6.750,0000 (total) Valor negociado: Não Realizado Quantidade ofertada: 50

Termo de Homologação (0386796) SEI 0001760.110000938.0.2026 / pg. 879

Fornecedor	Valor ofertado	Situação
41.258.385/0001-79 - EDITORA E GRAFICA IMPRIME LTDA Benefício Me/Epp: Sim Equidade de gênero: Prata Programa de integridade: Sim UF endereço: PI	R$ 135,0000 (unitário) R$ 6.750,0000 (total)	-

Marca/Fabricante: PROPRIA
Modelo/versão: PROPRIO
Valor proposta: R$ 135,0000 (unitário) R$ 6.750,0000 (total) Valor negociado: Não Realizado Quantidade ofertada: 50

06.025.573/0001-56 - FORT COM GRAFICA E EDITORA LTDA Benefício Me/Epp: Sim Equidade de gênero: Ouro Programa de integridade: Sim UF endereço: MA	R$ 90,0000 (unitário) R$ 4.500,0000 (total)	Proposta adjudicada

Marca/Fabricante: PROPRIA
Modelo/versão: CONTRATANTE
Valor proposta: R$ 135,0000 (unitário) R$ 6.750,0000 (total) Valor negociado: Não Realizado Quantidade ofertada: 50

46.161.419/0001-26 - GREEN MULTI COMERCIAL E SERVICOS LTDA Benefício Me/Epp: Sim Equidade de gênero: Ouro Programa de integridade: Sim UF endereço: DF	R$ 135,0000 (unitário) R$ 6.750,0000 (total)	-

Marca/Fabricante: GreenComercial
Modelo/versão: Padrão
Valor proposta: R$ 135,0000 (unitário) R$ 6.750,0000 (total) Valor negociado: Não Realizado Quantidade ofertada: 50

11.195.694/0001-86 - J R CUTRIM COMERCIO E SERVICO LTDA Benefício Me/Epp: Sim Equidade de gênero: Nenhum Programa de integridade: Não UF endereço: MA	R$ 110,0000 (unitário) R$ 5.500,0000 (total)	-

Marca/Fabricante: própria
Modelo/versão: 2026
Valor proposta: R$ 135,0000 (unitário) R$ 6.750,0000 (total) Valor negociado: Não Realizado Quantidade ofertada: 50

53.619.055/0001-40 - J.D. R. DOS SANTOS LTDA Benefício Me/Epp: Sim Equidade de gênero: Nenhum Programa de integridade: Sim UF endereço: PA	R$ 67,5000 (unitário) R$ 3.375,0000 (total)	Fornecedor inabilitado

Marca/Fabricante: PROPRIA
Modelo/versão: DPEMA
Valor proposta: R$ 67,5000 (unitário) R$ 3.375,0000 (total) Valor negociado: Não Realizado Quantidade ofertada: 50

Termo de Homologação (0386796) SEI 0001760.110000938.0.2026 / pg. 880

Fornecedor	Valor ofertado	Situação
16.742.763/0001-48 - K M LAVRA COMERCIO E SERVICOS Benefício Me/Epp: Sim Equidade de gênero: Nenhum Programa de integridade: Não UF endereço: MA	R$ 135,0000 (unitário) R$ 6.750,0000 (total)	-

Marca/Fabricante: propria
Modelo/versão: propria
Valor proposta: R$ 135,0000 (unitário) R$ 6.750,0000 (total) Valor negociado: Não Realizado Quantidade ofertada: 50

07.894.222/0001-44 - QUATROCOR GRAFICA E EDITORA LTDA Benefício Me/Epp: Não Equidade de gênero: Ouro Programa de integridade: Sim UF endereço: SP	R$ 135,0000 (unitário) R$ 6.750,0000 (total)	-

Marca/Fabricante: 135,0000
Modelo/versão: 135,0000
Valor proposta: R$ 135,0000 (unitário) R$ 6.750,0000 (total) Valor negociado: Não Realizado Quantidade ofertada: 50

30.399.251/0001-51 - QUEIROZ PAPEIS LTDA Benefício Me/Epp: Sim Equidade de gênero: Ouro Programa de integridade: Não UF endereço: MA	R$ 100,0000 (unitário) R$ 5.000,0000 (total)	-

Marca/Fabricante: QUEIROZ PAPEIS /QUEIROZ PAPEIS
Modelo/versão: ADESIVO PARA CERAMICA
Valor proposta: R$ 135,0000 (unitário) R$ 6.750,0000 (total) Valor negociado: Não Realizado Quantidade ofertada: 50

59.939.303/0001-17 - SOUSA & MIRANDA COMERCIO E SERVICOS LTDA Benefício Me/Epp: Sim Equidade de gênero: Nenhum Programa de integridade: Não UF endereço: MA	R$ 135,0000 (unitário) R$ 6.750,0000 (total)	-

Marca/Fabricante: WD
Modelo/versão: Adesivo para cerâmica
Valor proposta: R$ 135,0000 (unitário) R$ 6.750,0000 (total) Valor negociado: Não Realizado Quantidade ofertada: 50

Lances do Item 19

Data/hora	Participante	Lance
27/05/2026 às 09:45:50	06.025.573/0001-56	R$ 90,0000
27/05/2026 às 09:46:07	30.399.251/0001-51	R$ 120,0000
27/05/2026 às 09:46:15	18.296.289/0001-01	R$ 133,0000
27/05/2026 às 09:48:17	30.399.251/0001-51	R$ 105,0000
27/05/2026 às 09:48:54	30.399.251/0001-51	R$ 102,0000
27/05/2026 às 09:50:48	11.195.694/0001-86	R$ 110,0000

Termo de Homologação (0386796) SEI 0001760.110000938.0.2026 / pg. 881

Data/hora	Participante	Lance
27/05/2026 às 09:51:50	30.399.251/0001-51	R$ 100,0000

Item 20 do Grupo G4 - Película Auto-Adesiva

Película Auto-Adesiva Material: Vinil, Aplicação: Identificação Visual Afixada Vidro, Características Adicionais: 4/0 Cores, Impressão Digital, Largura: 100CM, Espessura: 0,08MM, Comprimento: 100CM, Gramatura: 220G/M2

Quantidade:	150	Valor estimado:	R$ 145,0000 (unitário)
Unidade de fornecimento:	Metro Quadrado		R$ 21.750,0000 (total)
		Situação:	Adjudicado e Homologado
Critério de julgamento:	Menor Preço		

Adjudicado e Homologado por CPF ***.797.***-*7 - CRISTIANE MARQUES MENDES para FORT COM GRAFICA E EDITORA LTDA, CNPJ 06.025.573/0001-56, melhor lance: R$ 90,0000 (unitário) / R$ 13.500,0000 (total)

Propostas do Item 20

Benefício Me/Epp: Conforme Art. 3ª da Lei Complementar nª 123, de 14 de dezembro de 2006
Equidade de gênero: Conforme termos previsos na Lei nª 14.133/2021 e no Decreto nª 11.430/2023
Programa de integridade: Conforme termos previsos na Lei nª 14.133/2021 e no Decreto nª 12.304/2024

Fornecedor	Valor ofertado	Situação
56.636.562/0001-80 - 56.636.562 MARCIONE PEREIRA MONTEIRO DIAS Benefício Me/Epp: Sim Equidade de gênero: Ouro Programa de integridade: Sim UF endereço: MA	R$ 145,0000 (unitário) R$ 21.750,0000 (total)	-
Marca/Fabricante: mp Modelo/versão: mp Valor proposta: R$ 145,0000 (unitário) R$ 21.750,0000 (total) Valor negociado: Não Realizado Quantidade ofertada: 150		
24.430.817/0001-68 - A2 COMPANY LTDA Benefício Me/Epp: Sim Equidade de gênero: Bronze Programa de integridade: Sim UF endereço: MA	R$ 144,0000 (unitário) R$ 21.600,0000 (total)	-
Marca/Fabricante: SMD Modelo/versão: SMD Valor proposta: R$ 144,0000 (unitário) R$ 21.600,0000 (total) Valor negociado: Não Realizado Quantidade ofertada: 150		

Termo de Homologação (0386796) SEI 0001760.110000938.0.2026 / pg. 882

Fornecedor	Valor ofertado	Situação
19.567.468/0001-90 - AVANCA COMERCIO E SERVICOS GRAFICOS LTDA Benefício Me/Epp: Sim Equidade de gênero: Ouro Programa de integridade: Sim UF endereço: MA	R$ 145,0000 (unitário) R$ 21.750,0000 (total)	-
Marca/Fabricante: avanca Modelo/versão: Película Auto-Adesiva Valor proposta: R$ 145,0000 (unitário) R$ 21.750,0000 (total) Valor negociado: Não Realizado Quantidade ofertada: 150		
37.172.946/0001-45 - BEENDESIGN COMERCIO E SERVICOS LTDA Benefício Me/Epp: Sim Equidade de gênero: Nenhum Programa de integridade: Não UF endereço: MA	R$ 144,9700 (unitário) R$ 21.745,5000 (total)	-
Marca/Fabricante: AGÊNCIA DESIGN Modelo/versão: ADESIVO Valor proposta: R$ 144,9700 (unitário) R$ 21.745,5000 (total) Valor negociado: Não Realizado Quantidade ofertada: 150		
18.296.289/0001-01 - D. F. A. BESERRA LTDA Benefício Me/Epp: Sim Equidade de gênero: Nenhum Programa de integridade: Não UF endereço: MA	R$ 143,5000 (unitário) R$ 21.525,0000 (total)	-
Marca/Fabricante: PROPRIA Modelo/versão: PROPRIO Valor proposta: R$ 145,0000 (unitário) R$ 21.750,0000 (total) Valor negociado: Não Realizado Quantidade ofertada: 150		
41.258.385/0001-79 - EDITORA E GRAFICA IMPRIME LTDA Benefício Me/Epp: Sim Equidade de gênero: Prata Programa de integridade: Sim UF endereço: PI	R$ 145,0000 (unitário) R$ 21.750,0000 (total)	-
Marca/Fabricante: PROPRIA Modelo/versão: PROPRIO Valor proposta: R$ 145,0000 (unitário) R$ 21.750,0000 (total) Valor negociado: Não Realizado Quantidade ofertada: 150		
06.025.573/0001-56 - FORT COM GRAFICA E EDITORA LTDA Benefício Me/Epp: Sim Equidade de gênero: Ouro Programa de integridade: Sim UF endereço: MA	R$ 90,0000 (unitário) R$ 13.500,0000 (total)	Proposta adjudicada
Marca/Fabricante: PROPRIA Modelo/versão: CONTRATANTE Valor proposta: R$ 145,0000 (unitário) R$ 21.750,0000 (total) Valor negociado: Não Realizado Quantidade ofertada: 150		

Termo de Homologação (0386796) SEI 0001760.110000938.0.2026 / pg. 883

Fornecedor	Valor ofertado	Situação
46.161.419/0001-26 - GREEN MULTI COMERCIAL E SERVICOS LTDA Benefício Me/Epp: Sim Equidade de gênero: Ouro Programa de integridade: Sim UF endereço: DF	R$ 145,0000 (unitário) R$ 21.750,0000 (total)	-

Marca/Fabricante: GreenComercial
Modelo/versão: Padrão
Valor proposta: R$ 145,0000 (unitário) R$ 21.750,0000 (total) Valor negociado: Não Realizado Quantidade ofertada: 150

11.195.694/0001-86 - J R CUTRIM COMERCIO E SERVICO LTDA Benefício Me/Epp: Sim Equidade de gênero: Nenhum Programa de integridade: Não UF endereço: MA	R$ 90,0000 (unitário) R$ 13.500,0000 (total)	-

Marca/Fabricante: pópria
Modelo/versão: 2026
Valor proposta: R$ 145,0000 (unitário) R$ 21.750,0000 (total) Valor negociado: Não Realizado Quantidade ofertada: 150

53.619.055/0001-40 - J.D. R. DOS SANTOS LTDA Benefício Me/Epp: Sim Equidade de gênero: Nenhum Programa de integridade: Sim UF endereço: PA	R$ 72,5000 (unitário) R$ 10.875,0000 (total)	Fornecedor inabilitado

Marca/Fabricante: PROPRIA
Modelo/versão: DPEMA
Valor proposta: R$ 72,5000 (unitário) R$ 10.875,0000 (total) Valor negociado: Não Realizado Quantidade ofertada: 150

16.742.763/0001-48 - K M LAVRA COMERCIO E SERVICOS Benefício Me/Epp: Sim Equidade de gênero: Nenhum Programa de integridade: Não UF endereço: MA	R$ 145,0000 (unitário) R$ 21.750,0000 (total)	-

Marca/Fabricante: propria
Modelo/versão: ´propria
Valor proposta: R$ 145,0000 (unitário) R$ 21.750,0000 (total) Valor negociado: Não Realizado Quantidade ofertada: 150

07.894.222/0001-44 - QUATROCOR GRAFICA E EDITORA LTDA Benefício Me/Epp: Não Equidade de gênero: Ouro Programa de integridade: Sim UF endereço: SP	R$ 145,0000 (unitário) R$ 21.750,0000 (total)	-

Marca/Fabricante: R$ 145,0000
Modelo/versão: R$ 145,0000
Valor proposta: R$ 145,0000 (unitário) R$ 21.750,0000 (total) Valor negociado: Não Realizado Quantidade ofertada: 150

Termo de Homologação (0386796) SEI 0001760.110000938.0.2026 / pg. 884

Fornecedor	Valor ofertado	Situação
30.399.251/0001-51 - QUEIROZ PAPEIS LTDA Benefício Me/Epp: Sim Equidade de gênero: Ouro Programa de integridade: Não UF endereço: MA	R$ 100,0000 (unitário) R$ 15.000,0000 (total)	-

Marca/Fabricante: QUEIROZ PAPEIS /QUEIROZ PAPEIS

Modelo/versão: ADESIVO VINIL PARA PAREDE

Valor proposta: R$ 145,0000 (unitário) R$ 21.750,0000 (total) Valor negociado: Não Realizado Quantidade ofertada: 150

59.939.303/0001-17 - SOUSA & MIRANDA COMERCIO E SERVICOS LTDA Benefício Me/Epp: Sim Equidade de gênero: Nenhum Programa de integridade: Não UF endereço: MA	R$ 145,0000 (unitário) R$ 21.750,0000 (total)	-

Marca/Fabricante: WD

Modelo/versão: Adesivo Vinil para parede

Valor proposta: R$ 145,0000 (unitário) R$ 21.750,0000 (total) Valor negociado: Não Realizado Quantidade ofertada: 150

Lances do Item 20

Data/hora	Participante	Lance
27/05/2026 às 09:45:59	06.025.573/0001-56	R$ 90,0000
27/05/2026 às 09:46:25	30.399.251/0001-51	R$ 120,0000
27/05/2026 às 09:46:34	18.296.289/0001-01	R$ 143,5000
27/05/2026 às 09:48:21	30.399.251/0001-51	R$ 105,0000
27/05/2026 às 09:48:59	30.399.251/0001-51	R$ 102,0000
27/05/2026 às 09:50:57	11.195.694/0001-86	R$ 90,0000
27/05/2026 às 09:51:53	30.399.251/0001-51	R$ 100,0000

Termo de Homologação (0386796) SEI 0001760.110000938.0.2026 / pg. 885

Item 21 do Grupo G4 - Película Auto-Adesiva

Película Auto-Adesiva Material: Pvc Perfurado, Aplicação: Identificação Visual Afixada Vidro, Visibilidade: 50PER, Cor: Branca, Características Adicionais: 4/0 Cores, Impressão Digital, Largura: 100CM, Espessura: 0,08MM, Comprimento: 100CM, Gramatura: 220G/M2

Quantidade:	50	Valor estimado:	R$ 130,0000 (unitário)
Unidade de fornecimento:	Metro Quadrado		R$ 6.500,0000 (total)
		Situação:	Adjudicado e Homologado
Critério de julgamento:	Menor Preço		

Adjudicado e Homologado por CPF ***.797.***-*7 - CRISTIANE MARQUES MENDES para FORT COM GRAFICA E EDITORA LTDA, CNPJ 06.025.573/0001-56, melhor lance: R$ 90,0000 (unitário) / R$ 4.500,0000 (total)

Propostas do Item 21

Benefício Me/Epp: Conforme Art. 3ª da Lei Complementar nª 123, de 14 de dezembro de 2006
Equidade de gênero: Conforme termos previsos na Lei nª 14.133/2021 e no Decreto nª 11.430/2023
Programa de integridade: Conforme termos previsos na Lei nª 14.133/2021 e no Decreto nª 12.304/2024

Fornecedor	Valor ofertado	Situação
56.636.562/0001-80 - 56.636.562 MARCIONE PEREIRA MONTEIRO DIAS Benefício Me/Epp: Sim Equidade de gênero: Ouro Programa de integridade: Sim UF endereço: MA	R$ 130,0000 (unitário) R$ 6.500,0000 (total)	-
Marca/Fabricante: mp Modelo/versão: mp Valor proposta: R$ 130,0000 (unitário) R$ 6.500,0000 (total) Valor negociado: Não Realizado Quantidade ofertada: 50		
24.430.817/0001-68 - A2 COMPANY LTDA Benefício Me/Epp: Sim Equidade de gênero: Bronze Programa de integridade: Sim UF endereço: MA	R$ 128,0000 (unitário) R$ 6.400,0000 (total)	-
Marca/Fabricante: SMD Modelo/versão: SMD Valor proposta: R$ 128,0000 (unitário) R$ 6.400,0000 (total) Valor negociado: Não Realizado Quantidade ofertada: 50		
19.567.468/0001-90 - AVANCA COMERCIO E SERVICOS GRAFICOS LTDA Benefício Me/Epp: Sim Equidade de gênero: Ouro Programa de integridade: Sim UF endereço: MA	R$ 130,0000 (unitário) R$ 6.500,0000 (total)	-
Marca/Fabricante: avanca Modelo/versão: Película Auto-Adesiva Valor proposta: R$ 130,0000 (unitário) R$ 6.500,0000 (total) Valor negociado: Não Realizado Quantidade ofertada: 50		

Termo de Homologação (0386796) SEI 0001760.110000938.0.2026 / pg. 886

Fornecedor	Valor ofertado	Situação
37.172.946/0001-45 - BEENDESIGN COMERCIO E SERVICOS LTDA Benefício Me/Epp: Sim Equidade de gênero: Nenhum Programa de integridade: Não UF endereço: MA	R$ 129,9700 (unitário) R$ 6.498,5000 (total)	-
Marca/Fabricante: AGÊNCIA DESIGN Modelo/versão: ADESIVO Valor proposta: R$ 129,9700 (unitário) R$ 6.498,5000 (total) Valor negociado: Não Realizado Quantidade ofertada: 50		
18.296.289/0001-01 - D. F. A. BESERRA LTDA Benefício Me/Epp: Sim Equidade de gênero: Nenhum Programa de integridade: Não UF endereço: MA	R$ 128,5000 (unitário) R$ 6.425,0000 (total)	-
Marca/Fabricante: PROPRIA Modelo/versão: PROPRIO Valor proposta: R$ 130,0000 (unitário) R$ 6.500,0000 (total) Valor negociado: Não Realizado Quantidade ofertada: 50		
41.258.385/0001-79 - EDITORA E GRAFICA IMPRIME LTDA Benefício Me/Epp: Sim Equidade de gênero: Prata Programa de integridade: Sim UF endereço: PI	R$ 130,0000 (unitário) R$ 6.500,0000 (total)	-
Marca/Fabricante: PROPRIA Modelo/versão: PROPRIO Valor proposta: R$ 130,0000 (unitário) R$ 6.500,0000 (total) Valor negociado: Não Realizado Quantidade ofertada: 50		
06.025.573/0001-56 - FORT COM GRAFICA E EDITORA LTDA Benefício Me/Epp: Sim Equidade de gênero: Ouro Programa de integridade: Sim UF endereço: MA	R$ 90,0000 (unitário) R$ 4.500,0000 (total)	Proposta adjudicada
Marca/Fabricante: PROPRIA Modelo/versão: CONTRATANTE Valor proposta: R$ 130,0000 (unitário) R$ 6.500,0000 (total) Valor negociado: Não Realizado Quantidade ofertada: 50		
46.161.419/0001-26 - GREEN MULTI COMERCIAL E SERVICOS LTDA Benefício Me/Epp: Sim Equidade de gênero: Ouro Programa de integridade: Sim UF endereço: DF	R$ 130,0000 (unitário) R$ 6.500,0000 (total)	-
Marca/Fabricante: GreenComercial Modelo/versão: Padrão Valor proposta: R$ 130,0000 (unitário) R$ 6.500,0000 (total) Valor negociado: Não Realizado Quantidade ofertada: 50		

Termo de Homologação (0386796) SEI 0001760.110000938.0.2026 / pg. 887

Fornecedor	Valor ofertado	Situação
11.195.694/0001-86 - J R CUTRIM COMERCIO E SERVICO LTDA Benefício Me/Epp: Sim Equidade de gênero: Nenhum Programa de integridade: Não UF endereço: MA	R$ 95,5000 (unitário) R$ 4.775,0000 (total)	-

Marca/Fabricante: própria
Modelo/versão: 2026
Valor proposta: R$ 130,0000 (unitário) R$ 6.500,0000 (total) Valor negociado: Não Realizado Quantidade ofertada: 50

53.619.055/0001-40 - J.D. R. DOS SANTOS LTDA Benefício Me/Epp: Sim Equidade de gênero: Nenhum Programa de integridade: Sim UF endereço: PA	R$ 67,5000 (unitário) R$ 3.375,0000 (total)	Fornecedor inabilitado

Marca/Fabricante: PROPRIA
Modelo/versão: DPEMA
Valor proposta: R$ 67,5000 (unitário) R$ 3.375,0000 (total) Valor negociado: Não Realizado Quantidade ofertada: 50

16.742.763/0001-48 - K M LAVRA COMERCIO E SERVICOS Benefício Me/Epp: Sim Equidade de gênero: Nenhum Programa de integridade: Não UF endereço: MA	R$ 130,0000 (unitário) R$ 6.500,0000 (total)	-

Marca/Fabricante: propria
Modelo/versão: propria
Valor proposta: R$ 130,0000 (unitário) R$ 6.500,0000 (total) Valor negociado: Não Realizado Quantidade ofertada: 50

07.894.222/0001-44 - QUATROCOR GRAFICA E EDITORA LTDA Benefício Me/Epp: Não Equidade de gênero: Ouro Programa de integridade: Sim UF endereço: SP	R$ 130,0000 (unitário) R$ 6.500,0000 (total)	-

Marca/Fabricante: 130,0000
Modelo/versão: 130,0000
Valor proposta: R$ 130,0000 (unitário) R$ 6.500,0000 (total) Valor negociado: Não Realizado Quantidade ofertada: 50

30.399.251/0001-51 - QUEIROZ PAPEIS LTDA Benefício Me/Epp: Sim Equidade de gênero: Ouro Programa de integridade: Não UF endereço: MA	R$ 100,0000 (unitário) R$ 5.000,0000 (total)	-

Marca/Fabricante: QUEIROZ PAPEIS /QUEIROZ PAPEIS
Modelo/versão: ADESIVO PERFURADO
Valor proposta: R$ 130,0000 (unitário) R$ 6.500,0000 (total) Valor negociado: Não Realizado Quantidade ofertada: 50

Termo de Homologação (0386796) SEI 0001760.110000938.0.2026 / pg. 888

Fornecedor	Valor ofertado	Situação
59.939.303/0001-17 - SOUSA & MIRANDA COMERCIO E SERVICOS LTDA Benefício Me/Epp: Sim Equidade de gênero: Nenhum Programa de integridade: Não UF endereço: MA	R$ 130,0000 (unitário) R$ 6.500,0000 (total)	-

Marca/Fabricante: WD

Modelo/versão: Adesivo perfurado

Valor proposta: R$ 130,0000 (unitário) R$ 6.500,0000 (total) Valor negociado: Não Realizado Quantidade ofertada: 50

Lances do Item 21

Data/hora	Participante	Lance
27/05/2026 às 09:46:12	06.025.573/0001-56	R$ 90,0000
27/05/2026 às 09:46:36	30.399.251/0001-51	R$ 120,0000
27/05/2026 às 09:46:44	18.296.289/0001-01	R$ 128,5000
27/05/2026 às 09:48:26	30.399.251/0001-51	R$ 105,0000
27/05/2026 às 09:51:21	11.195.694/0001-86	R$ 95,5000
27/05/2026 às 09:52:00	30.399.251/0001-51	R$ 100,0000

Item 22 do Grupo G4 - Película Auto-Adesiva

Película Auto-Adesiva Material: Vinil, Aplicação: Identificação Visual Afixada Vidro, Características Adicionais: 4/0 Cores, Impressão Digital, Largura: 100CM, Espessura: 0,08MM, Comprimento: 100CM, Gramatura: 220G/M2

Quantidade:	500	Valor estimado:	R$ 121,0000 (unitário)
Unidade de fornecimento:	Metro Quadrado		R$ 60.500,0000 (total)
		Situação:	Adjudicado e Homologado
Critério de julgamento:	Menor Preço		

Adjudicado e Homologado por CPF ***.797.***-*7 - CRISTIANE MARQUES MENDES para FORT COM GRAFICA E EDITORA LTDA, CNPJ 06.025.573/0001-56, melhor lance: R$ 90,0000 (unitário) / R$ 45.000,0000 (total)

Propostas do Item 22

Benefício Me/Epp: Conforme Art. 3ª da Lei Complementar nª 123, de 14 de dezembro de 2006
Equidade de gênero: Conforme termos previsos na Lei nª 14.133/2021 e no Decreto nª 11.430/2023
Programa de integridade: Conforme termos previsos na Lei nª 14.133/2021 e no Decreto nª 12.304/2024

Fornecedor	Valor ofertado	Situação

Termo de Homologação (0386796) SEI 0001760.110000938.0.2026 / pg. 889

Fornecedor	Valor ofertado	Situação
56.636.562/0001-80 - 56.636.562 MARCIONE PEREIRA MONTEIRO DIAS Benefício Me/Epp: Sim Equidade de gênero: Ouro Programa de integridade: Sim UF endereço: MA	R$ 121,0000 (unitário) R$ 60.500,0000 (total)	-
Marca/Fabricante: mp Modelo/versão: mp Valor proposta: R$ 121,0000 (unitário) R$ 60.500,0000 (total) Valor negociado: Não Realizado Quantidade ofertada: 500		
24.430.817/0001-68 - A2 COMPANY LTDA Benefício Me/Epp: Sim Equidade de gênero: Bronze Programa de integridade: Sim UF endereço: MA	R$ 120,0000 (unitário) R$ 60.000,0000 (total)	-
Marca/Fabricante: SMD Modelo/versão: SMD Valor proposta: R$ 120,0000 (unitário) R$ 60.000,0000 (total) Valor negociado: Não Realizado Quantidade ofertada: 500		
19.567.468/0001-90 - AVANCA COMERCIO E SERVICOS GRAFICOS LTDA Benefício Me/Epp: Sim Equidade de gênero: Ouro Programa de integridade: Sim UF endereço: MA	R$ 121,0000 (unitário) R$ 60.500,0000 (total)	-
Marca/Fabricante: avanca Modelo/versão: Película Auto-Adesiva Valor proposta: R$ 121,0000 (unitário) R$ 60.500,0000 (total) Valor negociado: Não Realizado Quantidade ofertada: 500		
37.172.946/0001-45 - BEENDESIGN COMERCIO E SERVICOS LTDA Benefício Me/Epp: Sim Equidade de gênero: Nenhum Programa de integridade: Não UF endereço: MA	R$ 120,9700 (unitário) R$ 60.485,0000 (total)	-
Marca/Fabricante: AGÊNCIA DESIGN Modelo/versão: ADESIVO Valor proposta: R$ 120,9700 (unitário) R$ 60.485,0000 (total) Valor negociado: Não Realizado Quantidade ofertada: 500		
18.296.289/0001-01 - D. F. A. BESERRA LTDA Benefício Me/Epp: Sim Equidade de gênero: Nenhum Programa de integridade: Não UF endereço: MA	R$ 120,0000 (unitário) R$ 60.000,0000 (total)	-
Marca/Fabricante: PROPRIA Modelo/versão: PROPRIO Valor proposta: R$ 121,0000 (unitário) R$ 60.500,0000 (total) Valor negociado: Não Realizado Quantidade ofertada: 500		

Termo de Homologação (0386796) SEI 0001760.110000938.0.2026 / pg. 890

Fornecedor	Valor ofertado	Situação
41.258.385/0001-79 - EDITORA E GRAFICA IMPRIME LTDA Benefício Me/Epp: Sim Equidade de gênero: Prata Programa de integridade: Sim UF endereço: PI	R$ 121,0000 (unitário) R$ 60.500,0000 (total)	-

Marca/Fabricante: PROPRIA
Modelo/versão: PROPRIO
Valor proposta: R$ 121,0000 (unitário) R$ 60.500,0000 (total) Valor negociado: Não Realizado Quantidade ofertada: 500

06.025.573/0001-56 - FORT COM GRAFICA E EDITORA LTDA Benefício Me/Epp: Sim Equidade de gênero: Ouro Programa de integridade: Sim UF endereço: MA	R$ 90,0000 (unitário) R$ 45.000,0000 (total)	Proposta adjudicada

Marca/Fabricante: PROPRIA
Modelo/versão: CONTRATANTE
Valor proposta: R$ 121,0000 (unitário) R$ 60.500,0000 (total) Valor negociado: Não Realizado Quantidade ofertada: 500

46.161.419/0001-26 - GREEN MULTI COMERCIAL E SERVICOS LTDA Benefício Me/Epp: Sim Equidade de gênero: Ouro Programa de integridade: Sim UF endereço: DF	R$ 121,0000 (unitário) R$ 60.500,0000 (total)	-

Marca/Fabricante: GreenComercial
Modelo/versão: Padrão
Valor proposta: R$ 121,0000 (unitário) R$ 60.500,0000 (total) Valor negociado: Não Realizado Quantidade ofertada: 500

11.195.694/0001-86 - J R CUTRIM COMERCIO E SERVICO LTDA Benefício Me/Epp: Sim Equidade de gênero: Nenhum Programa de integridade: Não UF endereço: MA	R$ 79,9000 (unitário) R$ 39.950,0000 (total)	-

Marca/Fabricante: própria
Modelo/versão: 2026
Valor proposta: R$ 121,0000 (unitário) R$ 60.500,0000 (total) Valor negociado: Não Realizado Quantidade ofertada: 500

53.619.055/0001-40 - J.D. R. DOS SANTOS LTDA Benefício Me/Epp: Sim Equidade de gênero: Nenhum Programa de integridade: Sim UF endereço: PA	R$ 60,5000 (unitário) R$ 30.250,0000 (total)	Fornecedor inabilitado

Marca/Fabricante: PROPRIA
Modelo/versão: DPEMA
Valor proposta: R$ 60,5000 (unitário) R$ 30.250,0000 (total) Valor negociado: Não Realizado Quantidade ofertada: 500

Termo de Homologação (0386796) SEI 0001760.110000938.0.2026 / pg. 891

Fornecedor	Valor ofertado	Situação
16.742.763/0001-48 - K M LAVRA COMERCIO E SERVICOS Benefício Me/Epp: Sim Equidade de gênero: Nenhum Programa de integridade: Não UF endereço: MA	R$ 121,0000 (unitário) R$ 60.500,0000 (total)	-

Marca/Fabricante: propria
Modelo/versão: propria
Valor proposta: R$ 121,0000 (unitário) R$ 60.500,0000 (total) Valor negociado: Não Realizado Quantidade ofertada: 500

46.406.689/0001-50 - PRIME SOLUTION LTDA Benefício Me/Epp: Sim Equidade de gênero: Nenhum Programa de integridade: Sim UF endereço: MA	R$ 121,0000 (unitário) R$ 60.500,0000 (total)	Proposta desclassificada

Marca/Fabricante: x
Modelo/versão: x
Valor proposta: R$ 121,0000 (unitário) R$ 60.500,0000 (total) Valor negociado: Não Realizado Quantidade ofertada: 500

07.894.222/0001-44 - QUATROCOR GRAFICA E EDITORA LTDA Benefício Me/Epp: Não Equidade de gênero: Ouro Programa de integridade: Sim UF endereço: SP	R$ 121,0000 (unitário) R$ 60.500,0000 (total)	-

Marca/Fabricante: 121,0000
Modelo/versão: 121,0000
Valor proposta: R$ 121,0000 (unitário) R$ 60.500,0000 (total) Valor negociado: Não Realizado Quantidade ofertada: 500

30.399.251/0001-51 - QUEIROZ PAPEIS LTDA Benefício Me/Epp: Sim Equidade de gênero: Ouro Programa de integridade: Não UF endereço: MA	R$ 82,0000 (unitário) R$ 41.000,0000 (total)	-

Marca/Fabricante: QUEIROZ PAPEIS /QUEIROZ PAPEIS
Modelo/versão: ADESIVO DE VINIL PERSONALIZADO COM CORTE ESPECIAL
Valor proposta: R$ 121,0000 (unitário) R$ 60.500,0000 (total) Valor negociado: Não Realizado Quantidade ofertada: 500

59.939.303/0001-17 - SOUSA & MIRANDA COMERCIO E SERVICOS LTDA Benefício Me/Epp: Sim Equidade de gênero: Nenhum Programa de integridade: Não UF endereço: MA	R$ 120,0000 (unitário) R$ 60.000,0000 (total)	-

Marca/Fabricante: WD
Modelo/versão: Adesivo de vinil Personalizado
Valor proposta: R$ 120,0000 (unitário) R$ 60.000,0000 (total) Valor negociado: Não Realizado Quantidade ofertada: 500

Lances do Item 22

Data/hora	Participante	Lance

Termo de Homologação (0386796) SEI 0001760.110000938.0.2026 / pg. 892

Data/hora	Participante	Lance
27/05/2026 às 09:46:21	06.025.573/0001-56	R$ 90,0000
27/05/2026 às 09:46:51	18.296.289/0001-01	R$ 120,0000
27/05/2026 às 09:47:28	30.399.251/0001-51	R$ 108,0000
27/05/2026 às 09:48:31	30.399.251/0001-51	R$ 100,0000
27/05/2026 às 09:49:28	30.399.251/0001-51	R$ 85,0000
27/05/2026 às 09:51:29	11.195.694/0001-86	R$ 79,9000
27/05/2026 às 09:52:05	30.399.251/0001-51	R$ 82,0000

Fase Recursal do Item/Grupo *

* Maiores detalhes sobre recursos, contrarrazões, decisões e revisões deverão ser consultados no sistema.

Sessão 1

Prazos:

Intenção de recurso no julgamento: 29/05/2026 11:48:36

Intenção de recurso na habilitação: 29/05/2026 11:58:40

Termo de Homologação (0386796) SEI 0001760.110000938.0.2026 / pg. 893

GOVERNO DO ESTADO DO MARANHÃO
DEFENSORIA PUBLICA DO ESTADO MARANHÃO

TERMO DE HOMOLOGAÇÃO

UASG 453747 - DEFENSORIA PÚBLICA DO ESTADO DO MARANHÃO

PREGÃO 90012/2026

Às 10:45 horas do dia 17 de junho do ano de 2026, após constatada a regularidade dos atos procedimentais, a autoridade competente, CRISTIANE MARQUES MENDES, HOMOLOGA a adjudicação referente ao Processo nª 0001760.110000938, Pregão nª 90012/2026.

Fundamentação legal:	Lei 14.133/2021	Característica:	SRP - Registro de Preço
Critério de julgamento:	Menor Preço / Maior Desconto	Modo de disputa:	Aberto
Compra emergencial:	Não	UF da UASG:	MA
Objeto da compra:	Registro de Preços para futura aquisição de materiais gráficos, conforme especificações, quantitativos, padrões de qualidade e condições estabelecidas no Termo de Referência, destinados a atender as demandas da Defensoria Pública, observadas as condições estabelecidas neste Edital e seus anexos.		
Entrega de propostas:	De 12/05/2026 às 08:00 até 27/05/2026 às 09:30		
Abertura da sessão pública:	Dia 27/05/2026 às 09:30 (horário de Brasília)		

Mensagens do chat da compra

Responsável	Data/Hora	Mensagem
Sistema	27/05/2026 às 09:30:02	A sessão pública está aberta. Até 20 itens poderão estar em disputa simultaneamente e o período de abertura para disputa será entre 09:30 e 17:00. Mantenham-se conectados.
Sistema	27/05/2026 às 09:30:37	Bom dia, Senhores Licitantes. Sou a Pregoeira Lílian Goulart e, juntamente com os demais membros da equipe, conduzirei esta sessão licitatória.
Sistema	27/05/2026 às 09:30:46	O objeto desta licitação é Registro de Preços para futura aquisição de materiais gráficos, conforme especificações, quantitativos, padrões de qualidade e condições estabelecidas no Termo de Referência, destinados a atender as demandas da Defensoria Pública, observadas as condições estabelecidas no Edital e seus anexos.
Sistema	27/05/2026 às 09:30:56	Por favor, enviem seus lances com responsabilidade.
Sistema	27/05/2026 às 10:07:50	A etapa de julgamento de propostas foi iniciada. Para acompanhá-la acesse a opção "Seleção de fornecedores" na linha do tempo.
Sistema	27/05/2026 às 10:28:26	Aguardamos o envio dos anexos. A sessão será retomada as 14:30 horas.
Sistema	27/05/2026 às 14:36:20	Informamos que o prazo mínimo permitido pelo sistema é de 2 (duas) horas. Contudo, considerando que o prazo efetivamente concedido à licitante foi de 1 (uma) hora, esclarecemos que, embora no sistema conste o período de 2 (duas) horas, a ausência de envio do anexo dentro do prazo concedido implicará a desclassificação da empresa.
Sistema	27/05/2026 às 15:10:52	Senhores licitantes, informo que os documentos encaminhados se encontram sob análise do setor técnico competente, bem como os demais documentos estão sendo analisados por esta Comissão. Diante disso, a sessão será suspensa neste momento, com retomada prevista para o dia 28/05/2026, às 14:30 horas.
Sistema	28/05/2026 às 11:47:41	Informamos que a sessão anteriormente marcada para hoje, às 14h30, em razão das diligências realizadas junto às empresas em análise, será remarcada para hoje, às 16h30.
Sistema	28/05/2026 às 16:34:14	Boa tarde, Srs. Licitantes.
Sistema	28/05/2026 às 16:34:34	A sessão pública está sendo retomada neste momento.

Responsável	Data/Hora	Mensagem
Sistema	28/05/2026 às 16:34:54	Informamos que o setor técnico competente realizou diligência, por meio de e-mail, junto à empresa J.D.R. DOS SANTOS LTDA., com o objetivo de sanar dúvidas relativas à proposta adequada e à documentação de habilitação, especialmente quanto ao Balanço Patrimonial referente ao exercício de 2025. A referida diligência será devidamente juntada na aba "Diligência" do sistema.
Sistema	28/05/2026 às 16:37:50	Após a realização das diligências e da análise das propostas adequadas e da documentação de habilitação técnica relativas aos Grupos 01 ao 07, bem como da comprovação de exequibilidade referente aos Grupos 01 e 02, o Setor de Material emitiu parecer técnico, cuja íntegra encontra-se disponibilizada no quadro de avisos.
Sistema	28/05/2026 às 16:38:40	Informamos que, em relação à empresa J.D.R. DOS SANTOS LTDA., o Balanço Patrimonial referente ao exercício de 2025, apresentado em sede de diligência e já disponibilizado no sistema, encontra-se apenas com protocolo de solicitação de registro perante a Junta Comercial do Estado do Pará, realizado na presente data (28/05/2026), sem a comprovação do efetivo registro/autenticação do documento.
Sistema	28/05/2026 às 16:39:03	Nos termos do art. 69, inciso I, da Lei nª 14.133/2021, a habilitação econômico-financeira será comprovada mediante apresentação do balanço patrimonial e demais demonstrações contábeis exigíveis. Ademais, a comprovação da regularidade e validade das demonstrações contábeis deve observar a legislação específica aplicável, a qual exige o devido registro/autenticação perante a Junta Comercial competente...
Sistema	28/05/2026 às 16:39:25	...condição indispensável para conferir autenticidade, eficácia jurídica e validade ao documento contábil apresentado.
Sistema	28/05/2026 às 16:39:38	Dessa forma, considerando que o documento apresentado não se encontra efetivamente registrado na Junta Comercial, em desacordo com a exigência editalícia e com as normas aplicáveis à habilitação econômico-financeira, não resta alternativa senão a inabilitação da licitante no sistema.
Sistema	28/05/2026 às 16:39:49	Solicita-se aos interessados o acompanhamento da sessão.
Sistema	28/05/2026 às 16:40:09	Diante da manifestação do setor técnico competente, as empresas EDITORA E GRAFICA IMPRIME LTDA., para os Grupos 01 e 02, e SOUSA & MIRANDA COMERCIO E SERVICOS LTDA., para os Grupos 06 e 07, serão desclassificadas por não atenderem às especificações técnicas exigidas no instrumento convocatório, conforme fundamentação constante no parecer técnico acostado ao quadro de avisos.
Sistema	28/05/2026 às 16:40:24	Ainda a título de registro, cumpre consignar que a empresa EDITORA E GRAFICA IMPRIME LTDA., além de não atender às especificações técnicas exigidas no instrumento convocatório, apresentou apenas a Certidão Negativa de Débitos da Dívida Ativa Estadual, deixando de apresentar a Certidão Negativa de Débitos Tributários Estaduais.
Sistema	28/05/2026 às 16:40:32	Ressalta-se, ainda, que esta Pregoeira realizou tentativa de emissão do referido documento por meio do sítio eletrônico oficial competente, contudo, sem êxito.
Sistema	28/05/2026 às 16:40:45	No que se refere à empresa J.D.R. DOS SANTOS LTDA., para os Grupos 03, 04 e 05, a licitante será inabilitada por não apresentar o Balanço Patrimonial referente ao exercício de 2025 devidamente registrado na Junta Comercial competente, em desacordo com a exigência editalícia e com o disposto no art. 69, inciso I, da Lei nª 14.133/2021, conforme manifestação desta Pregoeira registrada no chat da sessão.
Sistema	28/05/2026 às 16:41:02	Solicitamos aos licitantes que acompanhem os registros e atos da sessão diretamente pelo sistema.
Sistema	28/05/2026 às 16:52:21	Em continuidade, será realizada a convocação das próximas empresas classificadas para os Grupos 01, 02, 03, 04, 05, 06 e 07.
Sistema	28/05/2026 às 17:15:25	Senhores licitantes, informo que os documentos encaminhados ao término do prazo concedido serão submetidos à análise do setor técnico competente, enquanto os demais documentos de habilitação e propostas permanecem em análise por esta Comissão.
Sistema	28/05/2026 às 17:15:28	Diante disso, a sessão será suspensa neste momento, com retomada prevista para o dia 29/05/2026, às 10h30.
Sistema	29/05/2026 às 10:37:11	Bom dia, Srs. Licitantes
Sistema	29/05/2026 às 10:37:22	A sessão pública está sendo retomada neste momento.

Termo de Homologação (0386796) SEI 0001760.110000938.0.2026 / pg. 895

Responsável	Data/Hora	Mensagem
Sistema	29/05/2026 às 10:41:46	Inicialmente, cumpre informar que, ao acessar o sistema da licitação, verificou-se solicitação de prorrogação de prazo para envio de anexos da empresa QUEIROZ PAPEIS LTDA. referente aos Grupos 03 e 05, acompanhada da respectiva justificativa.
Sistema	29/05/2026 às 10:41:56	Considerando que situação semelhante já foi anteriormente apreciada por esta Pregoeira em observância ao princípio da isonomia, decidiu-se pela concessão de prazo improrrogável de 01 (uma) hora para envio da documentação pendente, sob pena de desclassificação da proposta, nos termos do instrumento convocatório.
Sistema	29/05/2026 às 10:44:44	Informamos que esta Comissão/Pregoeira aguarda o parecer técnico do setor competente quanto à análise das demais empresas participantes. Solicita-se, por gentileza, que aguardem alguns instantes para continuidade da sessão.
Sistema	29/05/2026 às 11:37:04	Em continuidade, informamos que o setor técnico competente realizou a análise dos documentos encaminhados pelas empresas J.D.R. DOS SANTOS LTDA., para os Grupos 01, 02, 06 e 07, e FORT COM GRAFICA E EDITORA LTDA., para o Grupo 04, concluindo, conforme despacho que será disponibilizado integralmente no quadro de avisos do sistema, pela aceitação das propostas adequadas e da documentação técnica apresentada.
Sistema	29/05/2026 às 11:37:16	Informamos que, em relação à empresa J.D.R. DOS SANTOS LTDA., o Balanço Patrimonial referente ao exercício de 2025, apresentado em diligência anteriormente realizada e já disponibilizado no sistema, encontra-se acompanhado apenas do protocolo de solicitação de registro perante a Junta Comercial do Estado do Pará, protocolado em 28/05/2026, sem a devida comprovação do efetivo registro/autenticação do documento pelo órgão competente.
Sistema	29/05/2026 às 11:37:30	Cumpre registrar, ainda, que, em consulta realizada ao SICAF na presente data 29/05/2026, constatou-se a disponibilização do mesmo documento, igualmente desacompanhado da comprovação de registro definitivo na Junta Comercial.
Sistema	29/05/2026 às 11:37:40	Portanto, nos termos do art. 69, inciso I, da Lei nª 14.133/2021, a qualificação econômico-financeira deve ser comprovada mediante a apresentação do balanço patrimonial e das demonstrações contábeis exigíveis na forma da lei. Ademais, a comprovação da regularidade, autenticidade e validade das demonstrações contábeis deve observar a legislação específica aplicável, a qual exige o devido registro/autenticação perante a Junta Comercial competente,
Sistema	29/05/2026 às 11:37:49	Dessa forma, considerando que o Balanço Patrimonial apresentado pela licitante não se encontra efetivamente registrado/autenticado na Junta Comercial, em desacordo com a exigência editalícia e com as normas aplicáveis à habilitação econômico-financeira, esta Comissão/Pregoeira conclui pelo não atendimento dos requisitos de habilitação, não restando alternativa senão a inabilitação da licitante no sistema.
Sistema	29/05/2026 às 11:38:00	Declara-se que, após a análise da proposta ajustada, dos documentos técnicos apresentados e dos documentos de habilitação a empresa FORT COM GRAFICA E EDITORA LTDA., inscrita no CNPJ nª 06.025.573/0001-56, para o Grupo 04 encontra-se regularmente classificada e habilitada no certame, conforme manifestação do setor técnico competente, registrada no quadro de avisos.
Sistema	29/05/2026 às 11:38:07	Registra-se, ainda, a concordância desta Pregoeira quanto à análise dos documentos de habilitação, de competência do setor de Licitação.
Sistema	29/05/2026 às 11:39:10	No que se refere à empresa J.D.R. DOS SANTOS LTDA., para os Grupos 01, 02, 06 e 07, a licitante será inabilitada por não apresentar o Balanço Patrimonial referente ao exercício de 2025 devidamente registrado na Junta Comercial competente, em desacordo com a exigência editalícia e com o disposto no art. 69, inciso I, da Lei nª 14.133/2021, conforme manifestação desta Pregoeira registrada no chat da sessão.
Sistema	29/05/2026 às 11:39:18	Solicitamos aos licitantes que acompanhem os registros e atos da sessão diretamente pelo sistema.
Sistema	29/05/2026 às 11:55:44	Em continuidade faremos a convocação das próximas colocadas para os Grupos 01, 02, 06 e 07. Por favor, acompanhem.
Sistema	29/05/2026 às 12:04:40	Quanto a documentação enviada para os grupos 03 e 05, serão enviadas para análise pelo setor técnico competente. A sessão será suspensa e a continuidade ocorrerá hoje 29/05/2026, às 15:00 horas.
Sistema	29/05/2026 às 15:21:38	Boa tarde, Srs. Licitantes.
Sistema	29/05/2026 às 15:21:45	A sessão pública está sendo retomada neste momento.

Termo de Homologação (0386796) SEI 0001760.110000938.0.2026 / pg. 896

Responsável	Data/Hora	Mensagem
Sistema	29/05/2026 às 16:21:05	Informamos que os documentos encaminhados pelas licitantes foram remetidos ao setor técnico competente para análise e emissão de parecer técnico. Diante disso, a presente sessão será suspensa, com continuidade prevista para o dia 01/06/2026, às 14h00.
Sistema	01/06/2026 às 14:09:13	Boa tarde, Srs. Licitantes.
Sistema	01/06/2026 às 14:09:20	A sessão pública está sendo retomada neste momento.
Sistema	01/06/2026 às 14:11:36	Informamos que os documentos apresentados pelas empresas ODIMILSOM ALVES PEREIRA, GUERRA COMÉRCIO E SERVIÇOS LTDA. e J R CUTRIM COMÉRCIO E SERVIÇO LTDA. ainda se encontram em análise pelo setor técnico competente, aguardando-se a emissão dos respectivos pareceres técnicos.
Sistema	01/06/2026 às 14:12:12	Em continuidade no que se refere à documentação de habilitação da empresa J. R. CUTRIM COMÉRCIO E SERVIÇO LTDA., classificada para o Grupo 07, registra-se que a licitante não encaminhou os documentos de habilitação solicitados no prazo inicialmente estabelecido, motivo pelo qual esta Pregoeira procedeu à verificação das condições de habilitação por meio de consulta ao SICAF e demais diligências cabíveis.
Sistema	01/06/2026 às 14:12:27	Diante disso, esta Pregoeira realizou consulta ao SICAF para verificação das condições de habilitação da empresa, constatando que as certidões de regularidade fiscal estadual e municipal encontram-se vencidas. Ademais, em diligência realizada junto ao portal da Secretaria de Estado da Fazenda, não foi possível emitir as certidões estaduais na presente data em razão de indisponibilidade do sistema.
Sistema	01/06/2026 às 14:12:41	Quanto à certidão municipal, verificou-se a necessidade de atualização da documentação correspondente.
Sistema	01/06/2026 às 14:12:53	Verificou-se, ainda, que a Certidão de Falência e Concordata constante no SICAF encontra-se vencida. Em consulta ao portal do Tribunal de Justiça do Maranhão, também não foi possível a emissão de nova certidão neste momento.
Sistema	01/06/2026 às 14:13:03	No que se refere à qualificação econômico-financeira, constatou-se que o SICAF apresenta apenas os Balanços Patrimoniais dos exercícios de 2023 e 2024. Contudo, considerando que o Balanço Patrimonial referente ao exercício de 2025 já se encontra legalmente exigível, faz-se necessária sua apresentação, devidamente registrado na Junta Comercial competente.
Sistema	01/06/2026 às 14:13:12	Diante do exposto, com fundamento no poder-dever de diligência previsto na Lei nª 14.133/2021, esta Pregoeira promoverá diligência junto à empresa para apresentação dos documentos de habilitação pendentes. Para tanto, será concedido o prazo de 02 (duas) horas para atendimento da solicitação.
Sistema	01/06/2026 às 14:13:36	Solicita-se aos licitantes que acompanhem o andamento da sessão por meio do sistema.
Sistema	01/06/2026 às 14:16:34	Informamos que o setor técnico competente realizou diligência, por meio de e-mail, junto às empresas QUEIROZ PAPEIS LTDA, com o objetivo de sanar dúvidas relativas às propostas adequadas. A referida diligência será devidamente juntada na aba “Diligência” do sistema.
Sistema	01/06/2026 às 14:25:12	Após a realização das diligências e da análise das propostas adequadas e da documentação de habilitação técnica relativas aos Grupos 03 e 05 o Setor de Material emitiu parecer técnico, cuja íntegra encontra-se disponibilizada no quadro de avisos.
Sistema	01/06/2026 às 14:25:29	Declara-se que, após a análise da proposta ajustada, dos documentos técnicos apresentados, dos documentos de habilitação e da diligência realizada a empresa QUEIROZ PAPEIS LTDA., inscrita no CNPJ nª 30.399.251/0001-51, para os Grupo 03 e 05, encontra-se regularmente classificada e habilitada no certame, conforme manifestação do setor técnico competente, registrada no quadro de avisos.
Sistema	01/06/2026 às 14:25:38	Registra-se, ainda, a concordância desta Pregoeira quanto à análise dos documentos de habilitação, de competência do setor de Licitação.
Sistema	01/06/2026 às 14:25:51	Por favor acompanhem no sistema.
Sistema	01/06/2026 às 14:58:22	Informamos que esta Comissão/Pregoeira aguarda a emissão do parecer técnico pelo setor competente referente aos Grupos 01, 02, 06 e 07.

Termo de Homologação (0386796) SEI 0001760.110000938.0.2026 / pg. 897

Responsável	Data/Hora	Mensagem
Sistema	01/06/2026 às 14:58:34	Solicita-se aos licitantes que permaneçam acompanhando a sessão e mantenham-se conectados ao sistema para as próximas deliberações.
Sistema	01/06/2026 às 15:33:44	Em continuidade, informamos que o setor técnico competente realizou diligência, por meio de correio eletrônico, junto à empresa GUERRA COMÉRCIO E SERVIÇOS LTDA., classificada para o Grupo 06, com a finalidade de sanar dúvidas e obter esclarecimentos complementares acerca da proposta adequada apresentada, visando subsidiar a análise quanto ao atendimento das especificações e demais exigências estabelecidas no instrumento convocatório.
Sistema	01/06/2026 às 15:34:07	A referida diligência, bem como a respectiva resposta da licitante, será devidamente disponibilizada na aba “Diligências” do sistema para conhecimento dos interessados.
Sistema	01/06/2026 às 15:34:29	Por favor, acompanhem.
Sistema	01/06/2026 às 15:40:03	Após a realização da diligência e a conclusão da análise da proposta adequada e da documentação técnica de habilitação referentes ao Grupo 06, o Setor de Material emitiu o respectivo parecer técnico, cuja íntegra encontra-se disponibilizada no quadro de avisos do sistema para conhecimento dos interessados.
Sistema	01/06/2026 às 15:40:19	Registra-se, ainda, que, no mesmo parecer, o setor técnico competente também se manifestou acerca da análise da proposta adequada e da documentação de habilitação técnica apresentada pela empresa ODIMILSOM ALVES PEREIRA, classificada para os Grupos 01 e 02, concluindo pelo atendimento integral das exigências técnicas e dos requisitos de habilitação técnica estabelecidos no instrumento convocatório.
Sistema	01/06/2026 às 15:43:00	Declara-se que, após a análise da proposta ajustada, dos documentos técnicos apresentados, dos documentos de habilitação e das diligências realizadas, as empresas ODIMILSOM ALVES PEREIRA, inscrita no CNPJ nª 03.930.566/0001-00, para os Grupos 01 e 02, e GUERRA COMÉRCIO E SERVIÇOS LTDA., inscrita no CNPJ nª 58.600.411/0001-06, para o Grupo 06, atendem às exigências estabelecidas no instrumento convocatório.
Sistema	01/06/2026 às 15:43:10	Dessa forma, as referidas licitantes serão declaradas classificadas e habilitadas no certame, conforme manifestação do setor técnico competente constante do parecer técnico disponibilizado no quadro de avisos do sistema.
Sistema	01/06/2026 às 15:43:18	Registra-se, ainda, a concordância desta Pregoeira quanto à análise dos documentos de habilitação, de competência do setor de Licitação.
Sistema	01/06/2026 às 16:21:43	Informamos que os documentos encaminhados pela empresa J R CUTRIM COMÉRCIO E SERVIÇO LTDA., classificada para o Grupo 07, em atendimento à diligência realizada por meio do sistema, encontram-se sob análise por esta Comissão/Pregoeira e pelo setor competente.
Sistema	01/06/2026 às 16:21:50	Solicita-se aos licitantes que permaneçam acompanhando a sessão e mantenham-se conectados ao sistema até a conclusão da análise e divulgação das próximas deliberações.
Sistema	01/06/2026 às 16:42:36	Em continuidade, informamos que o setor técnico competente realizou diligência, por meio de correio eletrônico, junto à empresa e J R CUTRIM COMÉRCIO E SERVIÇO LTDA., classificada para o Grupo 07, com a finalidade de sanar dúvidas e obter esclarecimentos complementares acerca da proposta adequada apresentada, visando subsidiar a análise quanto ao atendimento das especificações e demais exigências estabelecidas no instrumento convocatório.
Sistema	01/06/2026 às 16:43:35	Durante a análise da documentação de habilitação apresentada para o Grupo 07, esta Pregoeira identificou a necessidade de realização de diligência complementar, promovida por meio do sistema, sendo concedido à licitante o prazo de 02 (duas) horas para atendimento da solicitação.
Sistema	01/06/2026 às 16:43:43	Em resposta à diligência, a empresa encaminhou os documentos solicitados, bem como apresentou proposta adequada retificada, contemplando os esclarecimentos e ajustes requeridos pelo setor técnico competente.
Sistema	01/06/2026 às 16:43:56	Após a realização da diligência e a conclusão da análise da proposta adequada e da documentação de habilitação técnica referentes ao Grupo 07, o Setor de Material emitiu o respectivo parecer técnico, cuja íntegra encontra-se disponibilizada no quadro de avisos do sistema para conhecimento dos interessados.
Sistema	01/06/2026 às 16:45:45	Declara-se que, após a análise da proposta ajustada, dos documentos técnicos apresentados, dos documentos de habilitação e das diligências realizadas, a empresa J R CUTRIM COMÉRCIO E SERVIÇO LTDA., inscrita no CNPJ nª 11.195.694/0001-86, classificada para o Grupo 07, atende às exigências estabelecidas no instrumento convocatório.

Termo de Homologação (0386796) SEI 0001760.110000938.0.2026 / pg. 898

Responsável	Data/Hora	Mensagem
Sistema	01/06/2026 às 16:45:54	Dessa forma, a referida licitante será declarada classificada e habilitada no certame, conforme manifestação do setor técnico competente constante do parecer técnico disponibilizado no quadro de avisos do sistema.
Sistema	01/06/2026 às 16:47:19	Registra-se, ainda, a concordância desta Pregoeira com a análise da documentação de habilitação apresentada pela licitante em sede de diligência, cuja verificação compete ao setor de Licitação, concluindo-se pelo atendimento das exigências previstas no instrumento convocatório.

Eventos da compra

Data/Hora	Descrição
27/05/2026 às 09:30:02	Abertura da sessão pública
27/05/2026 às 10:07:48	Início da etapa de julgamento de propostas

Termo de Homologação (0386796) SEI 0001760.110000938.0.2026 / pg. 899

Grupo 5

Valor estimado: R$ 119.024,0000 (total)

Situação: Adjudicado e Homologado

Adjudicado e Homologado por CPF ***.797.***-*7 - CRISTIANE MARQUES MENDES para QUEIROZ PAPEIS LTDA, CNPJ 30.399.251/0001-51, melhor lance: R$ 70.800,0000 (total)

Propostas do Grupo G5

Benefício Me/Epp: Conforme Art. 3ª da Lei Complementar nª 123, de 14 de dezembro de 2006
Equidade de gênero: Conforme termos previsos na Lei nª 14.133/2021 e no Decreto nª 11.430/2023
Programa de integridade: Conforme termos previsos na Lei nª 14.133/2021 e no Decreto nª 12.304/2024

Fornecedor	Valor ofertado	Situação
56.636.562/0001-80 - 56.636.562 MARCIONE PEREIRA MONTEIRO DIAS Benefício Me/Epp: Sim Equidade de gênero: Ouro Programa de integridade: Sim UF endereço: MA	R$ 119.024,0000 (total)	-
Valor proposta: R$ 119.024,0000 (total) Valor negociado: Não Realizado		
24.430.817/0001-68 - A2 COMPANY LTDA Benefício Me/Epp: Sim Equidade de gênero: Bronze Programa de integridade: Sim UF endereço: MA	R$ 118.300,0000 (total)	-
Valor proposta: R$ 118.300,0000 (total) Valor negociado: Não Realizado		
19.567.468/0001-90 - AVANCA COMERCIO E SERVICOS GRAFICOS LTDA Benefício Me/Epp: Sim Equidade de gênero: Ouro Programa de integridade: Sim UF endereço: MA	R$ 117.724,0000 (total)	-
Valor proposta: R$ 119.024,0000 (total) Valor negociado: Não Realizado		
37.172.946/0001-45 - BEENDESIGN COMERCIO E SERVICOS LTDA Benefício Me/Epp: Sim Equidade de gênero: Nenhum Programa de integridade: Não UF endereço: MA	R$ 117.179,0000 (total)	-
Valor proposta: R$ 117.179,0000 (total) Valor negociado: Não Realizado		

Termo de Homologação (0386796) SEI 0001760.110000938.0.2026 / pg. 900

Fornecedor	Valor ofertado	Situação
18.296.289/0001-01 - D. F. A. BESERRA LTDA Benefício Me/Epp: Sim Equidade de gênero: Nenhum Programa de integridade: Não UF endereço: MA	R$ 117.900,0000 (total)	-
Valor proposta: R$ 119.024,0000 (total) Valor negociado: Não Realizado		
31.709.675/0001-38 - DIGIFLEX SOLUCOES INTEGRADAS LTDA Benefício Me/Epp: Sim Equidade de gênero: Nenhum Programa de integridade: Não UF endereço: DF	R$ 123.200,0000 (total)	-
Valor proposta: R$ 123.200,0000 (total) Valor negociado: Não Realizado		
41.258.385/0001-79 - EDITORA E GRAFICA IMPRIME LTDA Benefício Me/Epp: Sim Equidade de gênero: Prata Programa de integridade: Sim UF endereço: PI	R$ 119.024,0000 (total)	-
Valor proposta: R$ 119.024,0000 (total) Valor negociado: Não Realizado		
02.745.281/0001-37 - F M B BRINDES & SERVICOS LTDA Benefício Me/Epp: Sim Equidade de gênero: Ouro Programa de integridade: Sim UF endereço: CE	R$ 119.024,0000 (total)	-
Valor proposta: R$ 119.024,0000 (total) Valor negociado: Não Realizado		
55.948.661/0001-35 - FERNANDA MARIA DA SILVA DEUS LTDA Benefício Me/Epp: Sim Equidade de gênero: Prata Programa de integridade: Sim UF endereço: GO	R$ 116.800,0000 (total)	-
Valor proposta: R$ 116.800,0000 (total) Valor negociado: Não Realizado		
06.025.573/0001-56 - FORT COM GRAFICA E EDITORA LTDA Benefício Me/Epp: Sim Equidade de gênero: Ouro Programa de integridade: Sim UF endereço: MA	R$ 93.500,0000 (total)	-
Valor proposta: R$ 119.024,0000 (total) Valor negociado: Não Realizado		
46.161.419/0001-26 - GREEN MULTI COMERCIAL E SERVICOS LTDA Benefício Me/Epp: Sim Equidade de gênero: Ouro Programa de integridade: Sim UF endereço: DF	R$ 119.024,0000 (total)	-
Valor proposta: R$ 119.024,0000 (total) Valor negociado: Não Realizado		

Termo de Homologação (0386796) SEI 0001760.110000938.0.2026 / pg. 901

Fornecedor	Valor ofertado	Situação
58.600.411/0001-06 - GUERRA COMERCIO E SERVICOS LTDA Benefício Me/Epp: Sim Equidade de gênero: Nenhum Programa de integridade: Não UF endereço: MG	R$ 101.170,0000 (total)	-
Valor proposta: R$ 101.170,0000 (total) Valor negociado: Não Realizado		
11.195.694/0001-86 - J R CUTRIM COMERCIO E SERVICO LTDA Benefício Me/Epp: Sim Equidade de gênero: Nenhum Programa de integridade: Não UF endereço: MA	R$ 84.200,0000 (total)	-
Valor proposta: R$ 119.024,0000 (total) Valor negociado: Não Realizado		
53.619.055/0001-40 - J.D. R. DOS SANTOS LTDA Benefício Me/Epp: Sim Equidade de gênero: Nenhum Programa de integridade: Sim UF endereço: PA	R$ 61.512,0000 (total)	Fornecedor inabilitado
Valor proposta: R$ 61.512,0000 (total) Valor negociado: Não Realizado		
44.837.105/0001-75 - JOELMA DA SILVA DIAS 01197001158 Benefício Me/Epp: Sim Equidade de gênero: Nenhum Programa de integridade: Não UF endereço: DF	R$ 124.600,0000 (total)	-
Valor proposta: R$ 124.600,0000 (total) Valor negociado: Não Realizado		
16.742.763/0001-48 - K M LAVRA COMERCIO E SERVICOS Benefício Me/Epp: Sim Equidade de gênero: Nenhum Programa de integridade: Não UF endereço: MA	R$ 119.024,0000 (total)	-
Valor proposta: R$ 119.024,0000 (total) Valor negociado: Não Realizado		
24.904.658/0001-96 - MEDIDA APLICADA LTDA Benefício Me/Epp: Sim Equidade de gênero: Ouro Programa de integridade: Sim UF endereço: DF	R$ 119.024,0000 (total)	-
Valor proposta: R$ 119.024,0000 (total) Valor negociado: Não Realizado		
46.406.689/0001-50 - PRIME SOLUTION LTDA Benefício Me/Epp: Sim Equidade de gênero: Nenhum Programa de integridade: Sim UF endereço: MA	R$ 119.000,0000 (total)	-
Valor proposta: R$ 119.000,0000 (total) Valor negociado: Não Realizado		

Termo de Homologação (0386796) SEI 0001760.110000938.0.2026 / pg. 902

Fornecedor	Valor ofertado	Situação
07.894.222/0001-44 - QUATROCOR GRAFICA E EDITORA LTDA Benefício Me/Epp: Não Equidade de gênero: Ouro Programa de integridade: Sim UF endereço: SP	R$ 119.024,0000 (total)	-
Valor proposta: R$ 119.024,0000 (total) Valor negociado: Não Realizado		
30.399.251/0001-51 - QUEIROZ PAPEIS LTDA Benefício Me/Epp: Sim Equidade de gênero: Ouro Programa de integridade: Não UF endereço: MA	R$ 70.800,0000 (total)	Proposta adjudicada
Valor proposta: R$ 119.024,0000 (total) Valor negociado: Não Realizado		
59.939.303/0001-17 - SOUSA & MIRANDA COMERCIO E SERVICOS LTDA Benefício Me/Epp: Sim Equidade de gênero: Nenhum Programa de integridade: Não UF endereço: MA	R$ 118.800,0000 (total)	-
Valor proposta: R$ 118.800,0000 (total) Valor negociado: Não Realizado		

Mensagens do chat do Grupo G5

Responsável	Data/Hora	Mensagem
Sistema	27/05/2026 às 09:47:50	O item G5 foi aberto. Solicitamos o envio de lances.
Sistema	27/05/2026 às 09:57:51	O item G5 está aguardando decisão de reinício ou encerramento da etapa aberta pelo comprador.
Sistema	27/05/2026 às 10:00:20	O item G5 está encerrado.
Sistema para o participante 53.619.055/0001-40	27/05/2026 às 10:13:20	Bom dia, Sr. Licitante.
Sistema para o participante 53.619.055/0001-40	27/05/2026 às 10:13:31	A administração tem interesse em negociar. O seu último lance é o seu menor valor?
Sistema para o participante 53.619.055/0001-40	27/05/2026 às 10:13:34	A empresa tem 10 minutos para responder.
Sistema para o participante 53.619.055/0001-40	27/05/2026 às 10:26:14	Sr. Fornecedor J.D. R. DOS SANTOS LTDA, CNPJ 53.619.055/0001-40, você foi convocado para enviar anexos para o item G5. Prazo para encerrar o envio: 14:21:00 do dia 27/05/2026. Justificativa: Conforme o Edital. A pregoeira solicitará ao licitante melhor classificado que, no prazo de 02 (duas) horas, envie a proposta adequada ao último lance ofertado, sob pena de desclassificação. Bem como a documentação de habilitação..
Pelo participante 53.619.055/0001-40	27/05/2026 às 12:09:03	O item G5 teve a convocação para envio de anexos encerrada às 12:09:03 de 27/05/2026. 3 anexos foram enviados pelo fornecedor J.D. R. DOS SANTOS LTDA, CNPJ 53.619.055/0001-40.
Sistema	28/05/2026 às 16:43:37	O item G5 está na etapa de julgamento de proposta no período de intenção de recursos, com acréscimo de 10 minutos a partir de agora - até 28/05/2026 16:53:37.
Sistema	28/05/2026 às 16:55:08	O item G5 está na etapa de habilitação de fornecedores no período de intenção de recursos, com acréscimo de 10 minutos a partir de agora - até 28/05/2026 17:05:08.

Termo de Homologação (0386796) SEI 0001760.110000938.0.2026 / pg. 903

Responsável	Data/Hora	Mensagem
Sistema para o participante 30.399.251/0001-51	28/05/2026 às 16:59:00	Boa tarde, Sr. Licitante.
Sistema para o participante 30.399.251/0001-51	28/05/2026 às 16:59:04	A administração tem interesse em negociar. O seu último lance é o seu menor valor? A empresa tem 10 minutos para responder.
Sistema para o participante 30.399.251/0001-51	28/05/2026 às 17:07:39	Sr. Fornecedor QUEIROZ PAPEIS LTDA, CNPJ 30.399.251/0001-51, você foi convocado para enviar anexos para o item G5. Prazo para encerrar o envio: 09:02:00 do dia 29/05/2026. Justificativa: Conforme o Edital. A pregoeira solicitará ao licitante melhor classificado que, no prazo de 02 (duas) horas, envie a proposta adequada ao último lance ofertado, sob pena de desclassificação. Bem como a documentação de habilitação..
Sistema para o participante 30.399.251/0001-51	29/05/2026 às 09:02:00	O item G5 teve a convocação para envio de anexos encerrada às 09:02:00 de 29/05/2026. Nenhum anexo foi enviado pelo fornecedor QUEIROZ PAPEIS LTDA, CNPJ 30.399.251/0001-51.
Sistema para o participante 30.399.251/0001-51	29/05/2026 às 10:43:13	Sr. Fornecedor QUEIROZ PAPEIS LTDA, CNPJ 30.399.251/0001-51, você foi convocado para enviar anexos para o item G5. Prazo para encerrar o envio: 12:44:00 do dia 29/05/2026. Justificativa: Prorrogação de prazo .
Pelo participante 30.399.251/0001-51	29/05/2026 às 11:07:35	O item G5 teve a convocação para envio de anexos encerrada às 11:07:35 de 29/05/2026. 2 anexos foram enviados pelo fornecedor QUEIROZ PAPEIS LTDA, CNPJ 30.399.251/0001-51.
Sistema	01/06/2026 às 14:26:44	O item G5 está na etapa de julgamento de proposta no período de intenção de recursos, com acréscimo de 10 minutos a partir de agora - até 01/06/2026 14:36:44.
Sistema	01/06/2026 às 14:43:11	O item G5 está na etapa de habilitação de fornecedores no período de intenção de recursos, com acréscimo de 10 minutos a partir de agora - até 01/06/2026 14:53:11.

Eventos do Grupo G5

Data/Hora	Descrição
27/05/2026 às 10:26:14	Fornecedor J.D. R. DOS SANTOS LTDA, CNPJ 53.619.055/0001-40 convocado para o envio de anexo. Prazo para encerrar o envio: 14:21:00 do dia 27/05/2026. Justificativa: Conforme o Edital. A pregoeira solicitará ao licitante melhor classificado que, no prazo de 02 (duas) horas, envie a proposta adequada ao último lance ofertado, sob pena de desclassificação. Bem como a documentação de habilitação..
27/05/2026 às 12:09:03	Fornecedor J.D. R. DOS SANTOS LTDA, CNPJ 53.619.055/0001-40 finalizou o envio de anexo.
28/05/2026 às 17:07:39	Fornecedor QUEIROZ PAPEIS LTDA, CNPJ 30.399.251/0001-51 convocado para o envio de anexo. Prazo para encerrar o envio: 09:02:00 do dia 29/05/2026. Justificativa: Conforme o Edital. A pregoeira solicitará ao licitante melhor classificado que, no prazo de 02 (duas) horas, envie a proposta adequada ao último lance ofertado, sob pena de desclassificação. Bem como a documentação de habilitação..
29/05/2026 às 10:43:13	Fornecedor QUEIROZ PAPEIS LTDA, CNPJ 30.399.251/0001-51 convocado para o envio de anexo. Prazo para encerrar o envio: 12:44:00 do dia 29/05/2026. Justificativa: Prorrogação de prazo .
29/05/2026 às 11:07:35	Fornecedor QUEIROZ PAPEIS LTDA, CNPJ 30.399.251/0001-51 finalizou o envio de anexo.
17/06/2026 às 10:45:08	Fornecedor QUEIROZ PAPEIS LTDA, CNPJ 30.399.251/0001-51 teve a proposta adjudicada, melhor lance: R$ 70.800,0000.
17/06/2026 às 10:45:49	Item homologado.

Termo de Homologação (0386796) SEI 0001760.110000938.0.2026 / pg. 904

Item 23 do Grupo G5 - Lona

Lona Material: Polipropileno, Aplicação: Banner, Cor: Branca, Largura: 1,20M, Tipo: Impermeável, Comprimento: 0,90M

Quantidade:	200	Valor estimado:	R$ 79,0000 (unitário)
Unidade de fornecimento:	Unidade		R$ 15.800,0000 (total)
		Situação:	Adjudicado e Homologado
Critério de julgamento:	Menor Preço		

Adjudicado e Homologado por CPF ***.797.***-*7 - CRISTIANE MARQUES MENDES para QUEIROZ PAPEIS LTDA, CNPJ 30.399.251/0001-51, melhor lance: R$ 60,0000 (unitário) / R$ 12.000,0000 (total)

Propostas do Item 23

Benefício Me/Epp: Conforme Art. 3ª da Lei Complementar nª 123, de 14 de dezembro de 2006
Equidade de gênero: Conforme termos previsos na Lei nª 14.133/2021 e no Decreto nª 11.430/2023
Programa de integridade: Conforme termos previsos na Lei nª 14.133/2021 e no Decreto nª 12.304/2024

Fornecedor	Valor ofertado	Situação
56.636.562/0001-80 - 56.636.562 MARCIONE PEREIRA MONTEIRO DIAS Benefício Me/Epp: Sim Equidade de gênero: Ouro Programa de integridade: Sim UF endereço: MA	R$ 79,0000 (unitário) R$ 15.800,0000 (total)	-
Marca/Fabricante: mp Modelo/versão: mp Valor proposta: R$ 79,0000 (unitário) R$ 15.800,0000 (total) Valor negociado: Não Realizado Quantidade ofertada: 200		
24.430.817/0001-68 - A2 COMPANY LTDA Benefício Me/Epp: Sim Equidade de gênero: Bronze Programa de integridade: Sim UF endereço: MA	R$ 78,0000 (unitário) R$ 15.600,0000 (total)	-
Marca/Fabricante: SMD Modelo/versão: SMD Valor proposta: R$ 78,0000 (unitário) R$ 15.600,0000 (total) Valor negociado: Não Realizado Quantidade ofertada: 200		
19.567.468/0001-90 - AVANCA COMERCIO E SERVICOS GRAFICOS LTDA Benefício Me/Epp: Sim Equidade de gênero: Ouro Programa de integridade: Sim UF endereço: MA	R$ 78,0000 (unitário) R$ 15.600,0000 (total)	-
Marca/Fabricante: avanca Modelo/versão: lona Valor proposta: R$ 79,0000 (unitário) R$ 15.800,0000 (total) Valor negociado: Não Realizado Quantidade ofertada: 200		

Termo de Homologação (0386796) SEI 0001760.110000938.0.2026 / pg. 905

Fornecedor	Valor ofertado	Situação
37.172.946/0001-45 - BEENDESIGN COMERCIO E SERVICOS LTDA Benefício Me/Epp: Sim Equidade de gênero: Nenhum Programa de integridade: Não UF endereço: MA	R$ 78,9700 (unitário) R$ 15.794,0000 (total)	-

Marca/Fabricante: AGÊNCIA DESIGN
Modelo/versão: BANNER
Valor proposta: R$ 78,9700 (unitário) R$ 15.794,0000 (total) Valor negociado: Não Realizado Quantidade ofertada: 200

18.296.289/0001-01 - D. F. A. BESERRA LTDA Benefício Me/Epp: Sim Equidade de gênero: Nenhum Programa de integridade: Não UF endereço: MA	R$ 78,0000 (unitário) R$ 15.600,0000 (total)	-

Marca/Fabricante: PROPRIA
Modelo/versão: PROPRIO
Valor proposta: R$ 79,0000 (unitário) R$ 15.800,0000 (total) Valor negociado: Não Realizado Quantidade ofertada: 200

31.709.675/0001-38 - DIGIFLEX SOLUCOES INTEGRADAS LTDA Benefício Me/Epp: Sim Equidade de gênero: Nenhum Programa de integridade: Não UF endereço: DF	R$ 100,0000 (unitário) R$ 20.000,0000 (total)	-

Marca/Fabricante: DIGIFLEX/DM
Modelo/versão: DIGIFLEX/DM
Valor proposta: R$ 100,0000 (unitário) R$ 20.000,0000 (total) Valor negociado: Não Realizado Quantidade ofertada: 200

41.258.385/0001-79 - EDITORA E GRAFICA IMPRIME LTDA Benefício Me/Epp: Sim Equidade de gênero: Prata Programa de integridade: Sim UF endereço: PI	R$ 79,0000 (unitário) R$ 15.800,0000 (total)	-

Marca/Fabricante: PROPRIA
Modelo/versão: PROPRIO
Valor proposta: R$ 79,0000 (unitário) R$ 15.800,0000 (total) Valor negociado: Não Realizado Quantidade ofertada: 200

02.745.281/0001-37 - F M B BRINDES & SERVICOS LTDA Benefício Me/Epp: Sim Equidade de gênero: Ouro Programa de integridade: Sim UF endereço: CE	R$ 79,0000 (unitário) R$ 15.800,0000 (total)	-

Marca/Fabricante: Propria / Juartes
Modelo/versão: Banner, Largura: 1,20M x Comprimento: 0,90M
Valor proposta: R$ 79,0000 (unitário) R$ 15.800,0000 (total) Valor negociado: Não Realizado Quantidade ofertada: 200

Termo de Homologação (0386796) SEI 0001760.110000938.0.2026 / pg. 906

Fornecedor	Valor ofertado	Situação
55.948.661/0001-35 - FERNANDA MARIA DA SILVA DEUS LTDA Benefício Me/Epp: Sim Equidade de gênero: Prata Programa de integridade: Sim UF endereço: GO	R$ 79,0000 (unitário) R$ 15.800,0000 (total)	-

Marca/Fabricante: marca propria
Modelo/versão: banner
Valor proposta: R$ 79,0000 (unitário) R$ 15.800,0000 (total) Valor negociado: Não Realizado Quantidade ofertada: 200

06.025.573/0001-56 - FORT COM GRAFICA E EDITORA LTDA Benefício Me/Epp: Sim Equidade de gênero: Ouro Programa de integridade: Sim UF endereço: MA	R$ 65,0000 (unitário) R$ 13.000,0000 (total)	-

Marca/Fabricante: PROPRIA
Modelo/versão: CONTRATANTE
Valor proposta: R$ 79,0000 (unitário) R$ 15.800,0000 (total) Valor negociado: Não Realizado Quantidade ofertada: 200

46.161.419/0001-26 - GREEN MULTI COMERCIAL E SERVICOS LTDA Benefício Me/Epp: Sim Equidade de gênero: Ouro Programa de integridade: Sim UF endereço: DF	R$ 79,0000 (unitário) R$ 15.800,0000 (total)	-

Marca/Fabricante: GreenComercial
Modelo/versão: Padrão
Valor proposta: R$ 79,0000 (unitário) R$ 15.800,0000 (total) Valor negociado: Não Realizado Quantidade ofertada: 200

58.600.411/0001-06 - GUERRA COMERCIO E SERVICOS LTDA Benefício Me/Epp: Sim Equidade de gênero: Nenhum Programa de integridade: Não UF endereço: MG	R$ 67,1500 (unitário) R$ 13.430,0000 (total)	-

Marca/Fabricante: GUERRA
Modelo/versão: GUERRA
Valor proposta: R$ 67,1500 (unitário) R$ 13.430,0000 (total) Valor negociado: Não Realizado Quantidade ofertada: 200

11.195.694/0001-86 - J R CUTRIM COMERCIO E SERVICO LTDA Benefício Me/Epp: Sim Equidade de gênero: Nenhum Programa de integridade: Não UF endereço: MA	R$ 79,0000 (unitário) R$ 15.800,0000 (total)	-

Marca/Fabricante: própria
Modelo/versão: 2026
Valor proposta: R$ 79,0000 (unitário) R$ 15.800,0000 (total) Valor negociado: Não Realizado Quantidade ofertada: 200

Termo de Homologação (0386796) SEI 0001760.110000938.0.2026 / pg. 907

Fornecedor	Valor ofertado	Situação
53.619.055/0001-40 - J.D. R. DOS SANTOS LTDA Benefício Me/Epp: Sim Equidade de gênero: Nenhum Programa de integridade: Sim UF endereço: PA	R$ 39,5000 (unitário) R$ 7.900,0000 (total)	Fornecedor inabilitado

Marca/Fabricante: PROPRIA
Modelo/versão: DPEMA
Valor proposta: R$ 39,5000 (unitário) R$ 7.900,0000 (total) Valor negociado: Não Realizado Quantidade ofertada: 200

44.837.105/0001-75 - JOELMA DA SILVA DIAS 01197001158 Benefício Me/Epp: Sim Equidade de gênero: Nenhum Programa de integridade: Não UF endereço: DF	R$ 102,0000 (unitário) R$ 20.400,0000 (total)	-

Marca/Fabricante: jsd digital
Modelo/versão: jsd digital
Valor proposta: R$ 102,0000 (unitário) R$ 20.400,0000 (total) Valor negociado: Não Realizado Quantidade ofertada: 200

16.742.763/0001-48 - K M LAVRA COMERCIO E SERVICOS Benefício Me/Epp: Sim Equidade de gênero: Nenhum Programa de integridade: Não UF endereço: MA	R$ 79,0000 (unitário) R$ 15.800,0000 (total)	-

Marca/Fabricante: propria
Modelo/versão: propria
Valor proposta: R$ 79,0000 (unitário) R$ 15.800,0000 (total) Valor negociado: Não Realizado Quantidade ofertada: 200

24.904.658/0001-96 - MEDIDA APLICADA LTDA Benefício Me/Epp: Sim Equidade de gênero: Ouro Programa de integridade: Sim UF endereço: DF	R$ 79,0000 (unitário) R$ 15.800,0000 (total)	-

Marca/Fabricante: Medida aplicada
Modelo/versão: Medida aplicada
Valor proposta: R$ 79,0000 (unitário) R$ 15.800,0000 (total) Valor negociado: Não Realizado Quantidade ofertada: 200

46.406.689/0001-50 - PRIME SOLUTION LTDA Benefício Me/Epp: Sim Equidade de gênero: Nenhum Programa de integridade: Sim UF endereço: MA	R$ 79,0000 (unitário) R$ 15.800,0000 (total)	-

Marca/Fabricante: x
Modelo/versão: x
Valor proposta: R$ 79,0000 (unitário) R$ 15.800,0000 (total) Valor negociado: Não Realizado Quantidade ofertada: 200

Termo de Homologação (0386796) SEI 0001760.110000938.0.2026 / pg. 908

Fornecedor	Valor ofertado	Situação
07.894.222/0001-44 - QUATROCOR GRAFICA E EDITORA LTDA Benefício Me/Epp: Não Equidade de gênero: Ouro Programa de integridade: Sim UF endereço: SP	R$ 79,0000 (unitário) R$ 15.800,0000 (total)	-
Marca/Fabricante: 79,0000 Modelo/versão: 79,0000 Valor proposta: R$ 79,0000 (unitário) R$ 15.800,0000 (total) Valor negociado: Não Realizado Quantidade ofertada: 200		
30.399.251/0001-51 - QUEIROZ PAPEIS LTDA Benefício Me/Epp: Sim Equidade de gênero: Ouro Programa de integridade: Não UF endereço: MA	R$ 60,0000 (unitário) R$ 12.000,0000 (total)	Proposta adjudicada
Marca/Fabricante: QUEIROZ PAPEIS /QUEIROZ PAPEIS Modelo/versão: BANNER Valor proposta: R$ 79,0000 (unitário) R$ 15.800,0000 (total) Valor negociado: Não Realizado Quantidade ofertada: 200		
59.939.303/0001-17 - SOUSA & MIRANDA COMERCIO E SERVICOS LTDA Benefício Me/Epp: Sim Equidade de gênero: Nenhum Programa de integridade: Não UF endereço: MA	R$ 79,0000 (unitário) R$ 15.800,0000 (total)	-
Marca/Fabricante: WD Modelo/versão: Banner Valor proposta: R$ 79,0000 (unitário) R$ 15.800,0000 (total) Valor negociado: Não Realizado Quantidade ofertada: 200		

Lances do Item 23

Data/hora	Participante	Lance
27/05/2026 às 09:48:22	06.025.573/0001-56	R$ 65,0000
27/05/2026 às 09:50:11	18.296.289/0001-01	R$ 78,0000
27/05/2026 às 09:52:33	19.567.468/0001-90	R$ 78,0000
27/05/2026 às 09:53:17	30.399.251/0001-51	R$ 65,0000
27/05/2026 às 09:54:12	30.399.251/0001-51	R$ 60,0000

Termo de Homologação (0386796) SEI 0001760.110000938.0.2026 / pg. 909

Item 24 do Grupo G5 - Lona

Lona Material: Polipropileno, Aplicação: Banner, Cor: Branca, Largura: 1,20M, Tipo: Impermeável, Comprimento: 0,90M

Quantidade:	200	Valor estimado:	R$ 310,0000 (unitário)
Unidade de fornecimento:	Unidade		R$ 62.000,0000 (total)
		Situação:	Adjudicado e Homologado
Critério de julgamento:	Menor Preço		

Adjudicado e Homologado por CPF ***.797.***-*7 - CRISTIANE MARQUES MENDES para QUEIROZ PAPEIS LTDA, CNPJ 30.399.251/0001-51, melhor lance: R$ 158,0000 (unitário) / R$ 31.600,0000 (total)

Propostas do Item 24

Benefício Me/Epp: Conforme Art. 3ª da Lei Complementar nª 123, de 14 de dezembro de 2006
Equidade de gênero: Conforme termos previsos na Lei nª 14.133/2021 e no Decreto nª 11.430/2023
Programa de integridade: Conforme termos previsos na Lei nª 14.133/2021 e no Decreto nª 12.304/2024

Fornecedor	Valor ofertado	Situação
56.636.562/0001-80 - 56.636.562 MARCIONE PEREIRA MONTEIRO DIAS Benefício Me/Epp: Sim Equidade de gênero: Ouro Programa de integridade: Sim UF endereço: MA	R$ 310,0000 (unitário) R$ 62.000,0000 (total)	-
Marca/Fabricante: mp Modelo/versão: mp Valor proposta: R$ 310,0000 (unitário) R$ 62.000,0000 (total) Valor negociado: Não Realizado Quantidade ofertada: 200		
24.430.817/0001-68 - A2 COMPANY LTDA Benefício Me/Epp: Sim Equidade de gênero: Bronze Programa de integridade: Sim UF endereço: MA	R$ 309,0000 (unitário) R$ 61.800,0000 (total)	-
Marca/Fabricante: SMD Modelo/versão: SMD Valor proposta: R$ 309,0000 (unitário) R$ 61.800,0000 (total) Valor negociado: Não Realizado Quantidade ofertada: 200		
19.567.468/0001-90 - AVANCA COMERCIO E SERVICOS GRAFICOS LTDA Benefício Me/Epp: Sim Equidade de gênero: Ouro Programa de integridade: Sim UF endereço: MA	R$ 305,0000 (unitário) R$ 61.000,0000 (total)	-
Marca/Fabricante: avanca Modelo/versão: lona Valor proposta: R$ 310,0000 (unitário) R$ 62.000,0000 (total) Valor negociado: Não Realizado Quantidade ofertada: 200		

Termo de Homologação (0386796) SEI 0001760.110000938.0.2026 / pg. 910

Fornecedor	Valor ofertado	Situação
37.172.946/0001-45 - BEENDESIGN COMERCIO E SERVICOS LTDA Benefício Me/Epp: Sim Equidade de gênero: Nenhum Programa de integridade: Não UF endereço: MA	R$ 300,9700 (unitário) R$ 60.194,0000 (total)	-
Marca/Fabricante: AGÊNCIA DESIGN Modelo/versão: WINDBANNER Valor proposta: R$ 300,9700 (unitário) R$ 60.194,0000 (total) Valor negociado: Não Realizado Quantidade ofertada: 200		
18.296.289/0001-01 - D. F. A. BESERRA LTDA Benefício Me/Epp: Sim Equidade de gênero: Nenhum Programa de integridade: Não UF endereço: MA	R$ 307,5000 (unitário) R$ 61.500,0000 (total)	-
Marca/Fabricante: PROPRIA Modelo/versão: PROPRIO Valor proposta: R$ 310,0000 (unitário) R$ 62.000,0000 (total) Valor negociado: Não Realizado Quantidade ofertada: 200		
31.709.675/0001-38 - DIGIFLEX SOLUCOES INTEGRADAS LTDA Benefício Me/Epp: Sim Equidade de gênero: Nenhum Programa de integridade: Não UF endereço: DF	R$ 310,0000 (unitário) R$ 62.000,0000 (total)	-
Marca/Fabricante: DIGIFLEX/DM Modelo/versão: DIGIFLEX/DM Valor proposta: R$ 310,0000 (unitário) R$ 62.000,0000 (total) Valor negociado: Não Realizado Quantidade ofertada: 200		
41.258.385/0001-79 - EDITORA E GRAFICA IMPRIME LTDA Benefício Me/Epp: Sim Equidade de gênero: Prata Programa de integridade: Sim UF endereço: PI	R$ 310,0000 (unitário) R$ 62.000,0000 (total)	-
Marca/Fabricante: PROPRIA Modelo/versão: PROPRIO Valor proposta: R$ 310,0000 (unitário) R$ 62.000,0000 (total) Valor negociado: Não Realizado Quantidade ofertada: 200		
02.745.281/0001-37 - F M B BRINDES & SERVICOS LTDA Benefício Me/Epp: Sim Equidade de gênero: Ouro Programa de integridade: Sim UF endereço: CE	R$ 310,0000 (unitário) R$ 62.000,0000 (total)	-
Marca/Fabricante: Propria / Juartes Modelo/versão: Banner, Largura: 1,20M x Comprimento: 0,90M Valor proposta: R$ 310,0000 (unitário) R$ 62.000,0000 (total) Valor negociado: Não Realizado Quantidade ofertada: 200		

Termo de Homologação (0386796) SEI 0001760.110000938.0.2026 / pg. 911

Fornecedor	Valor ofertado	Situação
55.948.661/0001-35 - FERNANDA MARIA DA SILVA DEUS LTDA Benefício Me/Epp: Sim Equidade de gênero: Prata Programa de integridade: Sim UF endereço: GO	R$ 300,0000 (unitário) R$ 60.000,0000 (total)	-

Marca/Fabricante: marca propria
Modelo/versão: wind banner
Valor proposta: R$ 300,0000 (unitário) R$ 60.000,0000 (total) Valor negociado: Não Realizado Quantidade ofertada: 200

06.025.573/0001-56 - FORT COM GRAFICA E EDITORA LTDA Benefício Me/Epp: Sim Equidade de gênero: Ouro Programa de integridade: Sim UF endereço: MA	R$ 305,0000 (unitário) R$ 61.000,0000 (total)	-

Marca/Fabricante: PROPRIA
Modelo/versão: CONTRATANTE
Valor proposta: R$ 310,0000 (unitário) R$ 62.000,0000 (total) Valor negociado: Não Realizado Quantidade ofertada: 200

46.161.419/0001-26 - GREEN MULTI COMERCIAL E SERVICOS LTDA Benefício Me/Epp: Sim Equidade de gênero: Ouro Programa de integridade: Sim UF endereço: DF	R$ 310,0000 (unitário) R$ 62.000,0000 (total)	-

Marca/Fabricante: GreenComercial
Modelo/versão: Padrão
Valor proposta: R$ 310,0000 (unitário) R$ 62.000,0000 (total) Valor negociado: Não Realizado Quantidade ofertada: 200

58.600.411/0001-06 - GUERRA COMERCIO E SERVICOS LTDA Benefício Me/Epp: Sim Equidade de gênero: Nenhum Programa de integridade: Não UF endereço: MG	R$ 263,5000 (unitário) R$ 52.700,0000 (total)	-

Marca/Fabricante: GUERRA
Modelo/versão: GUERRA
Valor proposta: R$ 263,5000 (unitário) R$ 52.700,0000 (total) Valor negociado: Não Realizado Quantidade ofertada: 200

11.195.694/0001-86 - J R CUTRIM COMERCIO E SERVICO LTDA Benefício Me/Epp: Sim Equidade de gênero: Nenhum Programa de integridade: Não UF endereço: MA	R$ 220,0000 (unitário) R$ 44.000,0000 (total)	-

Marca/Fabricante: própria
Modelo/versão: 2026
Valor proposta: R$ 310,0000 (unitário) R$ 62.000,0000 (total) Valor negociado: Não Realizado Quantidade ofertada: 200

Termo de Homologação (0386796) SEI 0001760.110000938.0.2026 / pg. 912

Fornecedor	Valor ofertado	Situação
53.619.055/0001-40 - J.D. R. DOS SANTOS LTDA Benefício Me/Epp: Sim Equidade de gênero: Nenhum Programa de integridade: Sim UF endereço: PA	R$ 165,0000 (unitário) R$ 33.000,0000 (total)	Fornecedor inabilitado

Marca/Fabricante: PROPRIA
Modelo/versão: DPEMA
Valor proposta: R$ 165,0000 (unitário) R$ 33.000,0000 (total) Valor negociado: Não Realizado Quantidade ofertada: 200

44.837.105/0001-75 - JOELMA DA SILVA DIAS 01197001158 Benefício Me/Epp: Sim Equidade de gênero: Nenhum Programa de integridade: Não UF endereço: DF	R$ 312,0000 (unitário) R$ 62.400,0000 (total)	-

Marca/Fabricante: jsd digital
Modelo/versão: jsd digital
Valor proposta: R$ 312,0000 (unitário) R$ 62.400,0000 (total) Valor negociado: Não Realizado Quantidade ofertada: 200

16.742.763/0001-48 - K M LAVRA COMERCIO E SERVICOS Benefício Me/Epp: Sim Equidade de gênero: Nenhum Programa de integridade: Não UF endereço: MA	R$ 310,0000 (unitário) R$ 62.000,0000 (total)	-

Marca/Fabricante: propria
Modelo/versão: propria
Valor proposta: R$ 310,0000 (unitário) R$ 62.000,0000 (total) Valor negociado: Não Realizado Quantidade ofertada: 200

24.904.658/0001-96 - MEDIDA APLICADA LTDA Benefício Me/Epp: Sim Equidade de gênero: Ouro Programa de integridade: Sim UF endereço: DF	R$ 310,0000 (unitário) R$ 62.000,0000 (total)	-

Marca/Fabricante: Medida aplicada
Modelo/versão: Medida aplicada
Valor proposta: R$ 310,0000 (unitário) R$ 62.000,0000 (total) Valor negociado: Não Realizado Quantidade ofertada: 200

46.406.689/0001-50 - PRIME SOLUTION LTDA Benefício Me/Epp: Sim Equidade de gênero: Nenhum Programa de integridade: Sim UF endereço: MA	R$ 310,0000 (unitário) R$ 62.000,0000 (total)	-

Marca/Fabricante: x
Modelo/versão: x
Valor proposta: R$ 310,0000 (unitário) R$ 62.000,0000 (total) Valor negociado: Não Realizado Quantidade ofertada: 200

Termo de Homologação (0386796) SEI 0001760.110000938.0.2026 / pg. 913

Fornecedor	Valor ofertado	Situação
07.894.222/0001-44 - QUATROCOR GRAFICA E EDITORA LTDA Benefício Me/Epp: Não Equidade de gênero: Ouro Programa de integridade: Sim UF endereço: SP	R$ 310,0000 (unitário) R$ 62.000,0000 (total)	-
Marca/Fabricante: 310,0000 Modelo/versão: 310,0000 Valor proposta: R$ 310,0000 (unitário) R$ 62.000,0000 (total) Valor negociado: Não Realizado Quantidade ofertada: 200		
30.399.251/0001-51 - QUEIROZ PAPEIS LTDA Benefício Me/Epp: Sim Equidade de gênero: Ouro Programa de integridade: Não UF endereço: MA	R$ 158,0000 (unitário) R$ 31.600,0000 (total)	Proposta adjudicada
Marca/Fabricante: QUEIROZ PAPEIS /QUEIROZ PAPEIS Modelo/versão: WIND BANNER PERSONALIZADO Valor proposta: R$ 310,0000 (unitário) R$ 62.000,0000 (total) Valor negociado: Não Realizado Quantidade ofertada: 200		
59.939.303/0001-17 - SOUSA & MIRANDA COMERCIO E SERVICOS LTDA Benefício Me/Epp: Sim Equidade de gênero: Nenhum Programa de integridade: Não UF endereço: MA	R$ 310,0000 (unitário) R$ 62.000,0000 (total)	-
Marca/Fabricante: WD Modelo/versão: Wind Banner Valor proposta: R$ 310,0000 (unitário) R$ 62.000,0000 (total) Valor negociado: Não Realizado Quantidade ofertada: 200		

Lances do Item 24

Data/hora	Participante	Lance
27/05/2026 às 09:50:26	18.296.289/0001-01	R$ 307,5000
27/05/2026 às 09:51:50	11.195.694/0001-86	R$ 220,0000
27/05/2026 às 09:52:18	06.025.573/0001-56	R$ 305,0000
27/05/2026 às 09:52:47	19.567.468/0001-90	R$ 305,0000
27/05/2026 às 09:53:31	30.399.251/0001-51	R$ 160,0000
27/05/2026 às 09:55:18	30.399.251/0001-51	R$ 158,0000

Termo de Homologação (0386796) SEI 0001760.110000938.0.2026 / pg. 914

Item 25 do Grupo G5 - Lona

Lona Material: Tecido Microfibra Oxford, Aplicação: Banner, Largura: 0,70M, Tipo: Wind Banner, Características Adicionais: Hastes Em Fibra De Vidro, Alumínio Conforme Modelo, Comprimento: 2,50M

Quantidade:	200	Valor estimado:	R$ 161,1200 (unitário)
Unidade de fornecimento:	Unidade		R$ 32.224,0000 (total)
		Situação:	Adjudicado e Homologado
Critério de julgamento:	Menor Preço		

Adjudicado e Homologado por CPF ***.797.***-*7 - CRISTIANE MARQUES MENDES para QUEIROZ PAPEIS LTDA, CNPJ 30.399.251/0001-51, melhor lance: R$ 100,0000 (unitário) / R$ 20.000,0000 (total)

Propostas do Item 25

Benefício Me/Epp: Conforme Art. 3ª da Lei Complementar nª 123, de 14 de dezembro de 2006
Equidade de gênero: Conforme termos previsos na Lei nª 14.133/2021 e no Decreto nª 11.430/2023
Programa de integridade: Conforme termos previsos na Lei nª 14.133/2021 e no Decreto nª 12.304/2024

Fornecedor	Valor ofertado	Situação
56.636.562/0001-80 - 56.636.562 MARCIONE PEREIRA MONTEIRO DIAS Benefício Me/Epp: Sim Equidade de gênero: Ouro Programa de integridade: Sim UF endereço: MA	R$ 161,1200 (unitário) R$ 32.224,0000 (total)	-
Marca/Fabricante: mp Modelo/versão: mp Valor proposta: R$ 161,1200 (unitário) R$ 32.224,0000 (total) Valor negociado: Não Realizado Quantidade ofertada: 200		
24.430.817/0001-68 - A2 COMPANY LTDA Benefício Me/Epp: Sim Equidade de gênero: Bronze Programa de integridade: Sim UF endereço: MA	R$ 160,0000 (unitário) R$ 32.000,0000 (total)	-
Marca/Fabricante: SMD Modelo/versão: SMD Valor proposta: R$ 160,0000 (unitário) R$ 32.000,0000 (total) Valor negociado: Não Realizado Quantidade ofertada: 200		
19.567.468/0001-90 - AVANCA COMERCIO E SERVICOS GRAFICOS LTDA Benefício Me/Epp: Sim Equidade de gênero: Ouro Programa de integridade: Sim UF endereço: MA	R$ 161,1200 (unitário) R$ 32.224,0000 (total)	-
Marca/Fabricante: avanca Modelo/versão: lona Valor proposta: R$ 161,1200 (unitário) R$ 32.224,0000 (total) Valor negociado: Não Realizado Quantidade ofertada: 200		

Termo de Homologação (0386796) SEI 0001760.110000938.0.2026 / pg. 915

Fornecedor	Valor ofertado	Situação
37.172.946/0001-45 - BEENDESIGN COMERCIO E SERVICOS LTDA Benefício Me/Epp: Sim Equidade de gênero: Nenhum Programa de integridade: Não UF endereço: MA	R$ 160,9700 (unitário) R$ 32.194,0000 (total)	-
Marca/Fabricante: AGÊNCIA DESIGN Modelo/versão: WINDBANNER Valor proposta: R$ 160,9700 (unitário) R$ 32.194,0000 (total) Valor negociado: Não Realizado Quantidade ofertada: 200		
18.296.289/0001-01 - D. F. A. BESERRA LTDA Benefício Me/Epp: Sim Equidade de gênero: Nenhum Programa de integridade: Não UF endereço: MA	R$ 159,5000 (unitário) R$ 31.900,0000 (total)	-
Marca/Fabricante: PROPRIA Modelo/versão: PROPRIO Valor proposta: R$ 161,1200 (unitário) R$ 32.224,0000 (total) Valor negociado: Não Realizado Quantidade ofertada: 200		
31.709.675/0001-38 - DIGIFLEX SOLUCOES INTEGRADAS LTDA Benefício Me/Epp: Sim Equidade de gênero: Nenhum Programa de integridade: Não UF endereço: DF	R$ 161,0000 (unitário) R$ 32.200,0000 (total)	-
Marca/Fabricante: DIGIFLEX/DM Modelo/versão: DIGIFLEX/DM Valor proposta: R$ 161,0000 (unitário) R$ 32.200,0000 (total) Valor negociado: Não Realizado Quantidade ofertada: 200		
41.258.385/0001-79 - EDITORA E GRAFICA IMPRIME LTDA Benefício Me/Epp: Sim Equidade de gênero: Prata Programa de integridade: Sim UF endereço: PI	R$ 161,1200 (unitário) R$ 32.224,0000 (total)	-
Marca/Fabricante: PRORPIA Modelo/versão: PROPRIO Valor proposta: R$ 161,1200 (unitário) R$ 32.224,0000 (total) Valor negociado: Não Realizado Quantidade ofertada: 200		
02.745.281/0001-37 - F M B BRINDES & SERVICOS LTDA Benefício Me/Epp: Sim Equidade de gênero: Ouro Programa de integridade: Sim UF endereço: CE	R$ 161,1200 (unitário) R$ 32.224,0000 (total)	-
Marca/Fabricante: Propria / Juartes Modelo/versão: : Tecido Microfibra Oxford, L; 0,70M, x C;: 2,50M Valor proposta: R$ 161,1200 (unitário) R$ 32.224,0000 (total) Valor negociado: Não Realizado Quantidade ofertada: 200		

Termo de Homologação (0386796) SEI 0001760.110000938.0.2026 / pg. 916

Fornecedor	Valor ofertado	Situação
55.948.661/0001-35 - FERNANDA MARIA DA SILVA DEUS LTDA Benefício Me/Epp: Sim Equidade de gênero: Prata Programa de integridade: Sim UF endereço: GO	R$ 160,0000 (unitário) R$ 32.000,0000 (total)	-

Marca/Fabricante: marca propria
Modelo/versão: wind banner
Valor proposta: R$ 160,0000 (unitário) R$ 32.000,0000 (total) Valor negociado: Não Realizado Quantidade ofertada: 200

06.025.573/0001-56 - FORT COM GRAFICA E EDITORA LTDA Benefício Me/Epp: Sim Equidade de gênero: Ouro Programa de integridade: Sim UF endereço: MA	R$ 65,0000 (unitário) R$ 13.000,0000 (total)	-

Marca/Fabricante: PROPRIA
Modelo/versão: CONTRATANTE
Valor proposta: R$ 161,1200 (unitário) R$ 32.224,0000 (total) Valor negociado: Não Realizado Quantidade ofertada: 200

46.161.419/0001-26 - GREEN MULTI COMERCIAL E SERVICOS LTDA Benefício Me/Epp: Sim Equidade de gênero: Ouro Programa de integridade: Sim UF endereço: DF	R$ 161,1200 (unitário) R$ 32.224,0000 (total)	-

Marca/Fabricante: GreenComercial
Modelo/versão: Padrão
Valor proposta: R$ 161,1200 (unitário) R$ 32.224,0000 (total) Valor negociado: Não Realizado Quantidade ofertada: 200

58.600.411/0001-06 - GUERRA COMERCIO E SERVICOS LTDA Benefício Me/Epp: Sim Equidade de gênero: Nenhum Programa de integridade: Não UF endereço: MG	R$ 136,9500 (unitário) R$ 27.390,0000 (total)	-

Marca/Fabricante: GUERRA
Modelo/versão: GUERRA
Valor proposta: R$ 136,9500 (unitário) R$ 27.390,0000 (total) Valor negociado: Não Realizado Quantidade ofertada: 200

11.195.694/0001-86 - J R CUTRIM COMERCIO E SERVICO LTDA Benefício Me/Epp: Sim Equidade de gênero: Nenhum Programa de integridade: Não UF endereço: MA	R$ 99,0000 (unitário) R$ 19.800,0000 (total)	-

Marca/Fabricante: própria
Modelo/versão: 2026
Valor proposta: R$ 161,1200 (unitário) R$ 32.224,0000 (total) Valor negociado: Não Realizado Quantidade ofertada: 200

Termo de Homologação (0386796) SEI 0001760.110000938.0.2026 / pg. 917

Fornecedor	Valor ofertado	Situação
53.619.055/0001-40 - J.D. R. DOS SANTOS LTDA Benefício Me/Epp: Sim Equidade de gênero: Nenhum Programa de integridade: Sim UF endereço: PA	R$ 80,5600 (unitário) R$ 16.112,0000 (total)	Fornecedor inabilitado

Marca/Fabricante: PROPRIA
Modelo/versão: DPEMA
Valor proposta: R$ 80,5600 (unitário) R$ 16.112,0000 (total) Valor negociado: Não Realizado Quantidade ofertada: 200

44.837.105/0001-75 - JOELMA DA SILVA DIAS 01197001158 Benefício Me/Epp: Sim Equidade de gênero: Nenhum Programa de integridade: Não UF endereço: DF	R$ 163,0000 (unitário) R$ 32.600,0000 (total)	-

Marca/Fabricante: jsd digital
Modelo/versão: jsd digital
Valor proposta: R$ 163,0000 (unitário) R$ 32.600,0000 (total) Valor negociado: Não Realizado Quantidade ofertada: 200

16.742.763/0001-48 - K M LAVRA COMERCIO E SERVICOS Benefício Me/Epp: Sim Equidade de gênero: Nenhum Programa de integridade: Não UF endereço: MA	R$ 161,1200 (unitário) R$ 32.224,0000 (total)	-

Marca/Fabricante: propria
Modelo/versão: propria
Valor proposta: R$ 161,1200 (unitário) R$ 32.224,0000 (total) Valor negociado: Não Realizado Quantidade ofertada: 200

24.904.658/0001-96 - MEDIDA APLICADA LTDA Benefício Me/Epp: Sim Equidade de gênero: Ouro Programa de integridade: Sim UF endereço: DF	R$ 161,1200 (unitário) R$ 32.224,0000 (total)	-

Marca/Fabricante: Medida aplicada
Modelo/versão: Medida aplicada
Valor proposta: R$ 161,1200 (unitário) R$ 32.224,0000 (total) Valor negociado: Não Realizado Quantidade ofertada: 200

46.406.689/0001-50 - PRIME SOLUTION LTDA Benefício Me/Epp: Sim Equidade de gênero: Nenhum Programa de integridade: Sim UF endereço: MA	R$ 161,0000 (unitário) R$ 32.200,0000 (total)	-

Marca/Fabricante: x
Modelo/versão: x
Valor proposta: R$ 161,0000 (unitário) R$ 32.200,0000 (total) Valor negociado: Não Realizado Quantidade ofertada: 200

Termo de Homologação (0386796) SEI 0001760.110000938.0.2026 / pg. 918

Fornecedor	Valor ofertado	Situação
07.894.222/0001-44 - QUATROCOR GRAFICA E EDITORA LTDA Benefício Me/Epp: Não Equidade de gênero: Ouro Programa de integridade: Sim UF endereço: SP	R$ 161,1200 (unitário) R$ 32.224,0000 (total)	-
Marca/Fabricante: 161,1200 Modelo/versão: 161,1200 Valor proposta: R$ 161,1200 (unitário) R$ 32.224,0000 (total) Valor negociado: Não Realizado Quantidade ofertada: 200		
30.399.251/0001-51 - QUEIROZ PAPEIS LTDA Benefício Me/Epp: Sim Equidade de gênero: Ouro Programa de integridade: Não UF endereço: MA	R$ 100,0000 (unitário) R$ 20.000,0000 (total)	Proposta adjudicada
Marca/Fabricante: QUEIROZ PAPEIS /QUEIROZ PAPEIS Modelo/versão: BANDEIRA WIND BANNER PERSONALIZADO Valor proposta: R$ 161,1200 (unitário) R$ 32.224,0000 (total) Valor negociado: Não Realizado Quantidade ofertada: 200		
59.939.303/0001-17 - SOUSA & MIRANDA COMERCIO E SERVICOS LTDA Benefício Me/Epp: Sim Equidade de gênero: Nenhum Programa de integridade: Não UF endereço: MA	R$ 160,0000 (unitário) R$ 32.000,0000 (total)	-
Marca/Fabricante: WD Modelo/versão: Bandeira Wind Banner Valor proposta: R$ 160,0000 (unitário) R$ 32.000,0000 (total) Valor negociado: Não Realizado Quantidade ofertada: 200		

Lances do Item 25

Data/hora	Participante	Lance
27/05/2026 às 09:50:47	18.296.289/0001-01	R$ 159,5000
27/05/2026 às 09:52:01	11.195.694/0001-86	R$ 99,0000
27/05/2026 às 09:52:49	06.025.573/0001-56	R$ 65,0000
27/05/2026 às 09:53:45	30.399.251/0001-51	R$ 110,0000
27/05/2026 às 09:54:27	30.399.251/0001-51	R$ 100,0000

Termo de Homologação (0386796) SEI 0001760.110000938.0.2026 / pg. 919

Item 26 do Grupo G5 - Lona

Lona Material: Lona Sintética, Aplicação: Banner, Cor: Face Interna Branca, Largura: 1,40M, Características Adicionais: Gramatura 280g/M Ilhós, Trama 200 300, Comprimento: 3,10M

Quantidade:	100	Valor estimado:	R$ 90,0000 (unitário)
Unidade de fornecimento:	Metro Quadrado		R$ 9.000,0000 (total)
		Situação:	Adjudicado e Homologado
Critério de julgamento:	Menor Preço		

Adjudicado e Homologado por CPF ***.797.***-*7 - CRISTIANE MARQUES MENDES para QUEIROZ PAPEIS LTDA, CNPJ 30.399.251/0001-51, melhor lance: R$ 72,0000 (unitário) / R$ 7.200,0000 (total)

Propostas do Item 26

Benefício Me/Epp: Conforme Art. 3ª da Lei Complementar nª 123, de 14 de dezembro de 2006
Equidade de gênero: Conforme termos previsos na Lei nª 14.133/2021 e no Decreto nª 11.430/2023
Programa de integridade: Conforme termos previsos na Lei nª 14.133/2021 e no Decreto nª 12.304/2024

Fornecedor	Valor ofertado	Situação
56.636.562/0001-80 - 56.636.562 MARCIONE PEREIRA MONTEIRO DIAS Benefício Me/Epp: Sim Equidade de gênero: Ouro Programa de integridade: Sim UF endereço: MA	R$ 90,0000 (unitário) R$ 9.000,0000 (total)	-
Marca/Fabricante: mp Modelo/versão: mp Valor proposta: R$ 90,0000 (unitário) R$ 9.000,0000 (total) Valor negociado: Não Realizado Quantidade ofertada: 100		
24.430.817/0001-68 - A2 COMPANY LTDA Benefício Me/Epp: Sim Equidade de gênero: Bronze Programa de integridade: Sim UF endereço: MA	R$ 89,0000 (unitário) R$ 8.900,0000 (total)	-
Marca/Fabricante: SMD Modelo/versão: SMD Valor proposta: R$ 89,0000 (unitário) R$ 8.900,0000 (total) Valor negociado: Não Realizado Quantidade ofertada: 100		
19.567.468/0001-90 - AVANCA COMERCIO E SERVICOS GRAFICOS LTDA Benefício Me/Epp: Sim Equidade de gênero: Ouro Programa de integridade: Sim UF endereço: MA	R$ 89,0000 (unitário) R$ 8.900,0000 (total)	-
Marca/Fabricante: avanca Modelo/versão: lona Valor proposta: R$ 90,0000 (unitário) R$ 9.000,0000 (total) Valor negociado: Não Realizado Quantidade ofertada: 100		

Termo de Homologação (0386796) SEI 0001760.110000938.0.2026 / pg. 920

Fornecedor	Valor ofertado	Situação
37.172.946/0001-45 - BEENDESIGN COMERCIO E SERVICOS LTDA Benefício Me/Epp: Sim Equidade de gênero: Nenhum Programa de integridade: Não UF endereço: MA	R$ 89,9700 (unitário) R$ 8.997,0000 (total)	-

Marca/Fabricante: AGÊNCIA DESIGN
Modelo/versão: LONA
Valor proposta: R$ 89,9700 (unitário) R$ 8.997,0000 (total) Valor negociado: Não Realizado Quantidade ofertada: 100

18.296.289/0001-01 - D. F. A. BESERRA LTDA Benefício Me/Epp: Sim Equidade de gênero: Nenhum Programa de integridade: Não UF endereço: MA	R$ 89,0000 (unitário) R$ 8.900,0000 (total)	-

Marca/Fabricante: PROPRIA
Modelo/versão: PROPRIO
Valor proposta: R$ 90,0000 (unitário) R$ 9.000,0000 (total) Valor negociado: Não Realizado Quantidade ofertada: 100

31.709.675/0001-38 - DIGIFLEX SOLUCOES INTEGRADAS LTDA Benefício Me/Epp: Sim Equidade de gênero: Nenhum Programa de integridade: Não UF endereço: DF	R$ 90,0000 (unitário) R$ 9.000,0000 (total)	-

Marca/Fabricante: DIGIFLEX/DM
Modelo/versão: DIGIFLEX/DM
Valor proposta: R$ 90,0000 (unitário) R$ 9.000,0000 (total) Valor negociado: Não Realizado Quantidade ofertada: 100

41.258.385/0001-79 - EDITORA E GRAFICA IMPRIME LTDA Benefício Me/Epp: Sim Equidade de gênero: Prata Programa de integridade: Sim UF endereço: PI	R$ 90,0000 (unitário) R$ 9.000,0000 (total)	-

Marca/Fabricante: PROPRIA
Modelo/versão: PROPRIO
Valor proposta: R$ 90,0000 (unitário) R$ 9.000,0000 (total) Valor negociado: Não Realizado Quantidade ofertada: 100

02.745.281/0001-37 - F M B BRINDES & SERVICOS LTDA Benefício Me/Epp: Sim Equidade de gênero: Ouro Programa de integridade: Sim UF endereço: CE	R$ 90,0000 (unitário) R$ 9.000,0000 (total)	-

Marca/Fabricante: Propria / Juartes
Modelo/versão: Banner, Largura: 1,40M x Comprimento: 3,10M
Valor proposta: R$ 90,0000 (unitário) R$ 9.000,0000 (total) Valor negociado: Não Realizado Quantidade ofertada: 100

Termo de Homologação (0386796) SEI 0001760.110000938.0.2026 / pg. 921

Fornecedor	Valor ofertado	Situação
55.948.661/0001-35 - FERNANDA MARIA DA SILVA DEUS LTDA Benefício Me/Epp: Sim Equidade de gênero: Prata Programa de integridade: Sim UF endereço: GO	R$ 90,0000 (unitário) R$ 9.000,0000 (total)	-

Marca/Fabricante: marca propria
Modelo/versão: banner
Valor proposta: R$ 90,0000 (unitário) R$ 9.000,0000 (total) Valor negociado: Não Realizado Quantidade ofertada: 100

06.025.573/0001-56 - FORT COM GRAFICA E EDITORA LTDA Benefício Me/Epp: Sim Equidade de gênero: Ouro Programa de integridade: Sim UF endereço: MA	R$ 65,0000 (unitário) R$ 6.500,0000 (total)	-

Marca/Fabricante: PROPRIA
Modelo/versão: CONTRANTE
Valor proposta: R$ 90,0000 (unitário) R$ 9.000,0000 (total) Valor negociado: Não Realizado Quantidade ofertada: 100

46.161.419/0001-26 - GREEN MULTI COMERCIAL E SERVICOS LTDA Benefício Me/Epp: Sim Equidade de gênero: Ouro Programa de integridade: Sim UF endereço: DF	R$ 90,0000 (unitário) R$ 9.000,0000 (total)	-

Marca/Fabricante: GreenComercial
Modelo/versão: Padrão
Valor proposta: R$ 90,0000 (unitário) R$ 9.000,0000 (total) Valor negociado: Não Realizado Quantidade ofertada: 100

58.600.411/0001-06 - GUERRA COMERCIO E SERVICOS LTDA Benefício Me/Epp: Sim Equidade de gênero: Nenhum Programa de integridade: Não UF endereço: MG	R$ 76,5000 (unitário) R$ 7.650,0000 (total)	-

Marca/Fabricante: GUERRA
Modelo/versão: GUERRA
Valor proposta: R$ 76,5000 (unitário) R$ 7.650,0000 (total) Valor negociado: Não Realizado Quantidade ofertada: 100

11.195.694/0001-86 - J R CUTRIM COMERCIO E SERVICO LTDA Benefício Me/Epp: Sim Equidade de gênero: Nenhum Programa de integridade: Não UF endereço: MA	R$ 46,0000 (unitário) R$ 4.600,0000 (total)	-

Marca/Fabricante: própria
Modelo/versão: 2026
Valor proposta: R$ 90,0000 (unitário) R$ 9.000,0000 (total) Valor negociado: Não Realizado Quantidade ofertada: 100

Termo de Homologação (0386796) SEI 0001760.110000938.0.2026 / pg. 922

Fornecedor	Valor ofertado	Situação
53.619.055/0001-40 - J.D. R. DOS SANTOS LTDA Benefício Me/Epp: Sim Equidade de gênero: Nenhum Programa de integridade: Sim UF endereço: PA	R$ 45,0000 (unitário) R$ 4.500,0000 (total)	Fornecedor inabilitado

Marca/Fabricante: PROPRIA
Modelo/versão: DPEMA
Valor proposta: R$ 45,0000 (unitário) R$ 4.500,0000 (total) Valor negociado: Não Realizado Quantidade ofertada: 100

44.837.105/0001-75 - JOELMA DA SILVA DIAS 01197001158 Benefício Me/Epp: Sim Equidade de gênero: Nenhum Programa de integridade: Não UF endereço: DF	R$ 92,0000 (unitário) R$ 9.200,0000 (total)	-

Marca/Fabricante: jsd digital
Modelo/versão: jsd digital
Valor proposta: R$ 92,0000 (unitário) R$ 9.200,0000 (total) Valor negociado: Não Realizado Quantidade ofertada: 100

16.742.763/0001-48 - K M LAVRA COMERCIO E SERVICOS Benefício Me/Epp: Sim Equidade de gênero: Nenhum Programa de integridade: Não UF endereço: MA	R$ 90,0000 (unitário) R$ 9.000,0000 (total)	-

Marca/Fabricante: propria
Modelo/versão: propria
Valor proposta: R$ 90,0000 (unitário) R$ 9.000,0000 (total) Valor negociado: Não Realizado Quantidade ofertada: 100

24.904.658/0001-96 - MEDIDA APLICADA LTDA Benefício Me/Epp: Sim Equidade de gênero: Ouro Programa de integridade: Sim UF endereço: DF	R$ 90,0000 (unitário) R$ 9.000,0000 (total)	-

Marca/Fabricante: Medida aplicada
Modelo/versão: Medida aplicada
Valor proposta: R$ 90,0000 (unitário) R$ 9.000,0000 (total) Valor negociado: Não Realizado Quantidade ofertada: 100

46.406.689/0001-50 - PRIME SOLUTION LTDA Benefício Me/Epp: Sim Equidade de gênero: Nenhum Programa de integridade: Sim UF endereço: MA	R$ 90,0000 (unitário) R$ 9.000,0000 (total)	-

Marca/Fabricante: x
Modelo/versão: x
Valor proposta: R$ 90,0000 (unitário) R$ 9.000,0000 (total) Valor negociado: Não Realizado Quantidade ofertada: 100

Termo de Homologação (0386796) SEI 0001760.110000938.0.2026 / pg. 923

Fornecedor	Valor ofertado	Situação
07.894.222/0001-44 - QUATROCOR GRAFICA E EDITORA LTDA Benefício Me/Epp: Não Equidade de gênero: Ouro Programa de integridade: Sim UF endereço: SP	R$ 90,0000 (unitário) R$ 9.000,0000 (total)	-
Marca/Fabricante: 90,0000 Modelo/versão: 90,0000 Valor proposta: R$ 90,0000 (unitário) R$ 9.000,0000 (total) Valor negociado: Não Realizado Quantidade ofertada: 100		
30.399.251/0001-51 - QUEIROZ PAPEIS LTDA Benefício Me/Epp: Sim Equidade de gênero: Ouro Programa de integridade: Não UF endereço: MA	R$ 72,0000 (unitário) R$ 7.200,0000 (total)	Proposta adjudicada
Marca/Fabricante: QUEIROZ PAPEIS /QUEIROZ PAPEIS Modelo/versão: LONA PERSONALIZADA Valor proposta: R$ 90,0000 (unitário) R$ 9.000,0000 (total) Valor negociado: Não Realizado Quantidade ofertada: 100		
59.939.303/0001-17 - SOUSA & MIRANDA COMERCIO E SERVICOS LTDA Benefício Me/Epp: Sim Equidade de gênero: Nenhum Programa de integridade: Não UF endereço: MA	R$ 90,0000 (unitário) R$ 9.000,0000 (total)	-
Marca/Fabricante: WD Modelo/versão: Lona personalizada Valor proposta: R$ 90,0000 (unitário) R$ 9.000,0000 (total) Valor negociado: Não Realizado Quantidade ofertada: 100		

Lances do Item 26

Data/hora	Participante	Lance
27/05/2026 às 09:50:54	18.296.289/0001-01	R$ 89,0000
27/05/2026 às 09:51:46	06.025.573/0001-56	R$ 65,0000
27/05/2026 às 09:52:43	11.195.694/0001-86	R$ 46,0000
27/05/2026 às 09:53:26	19.567.468/0001-90	R$ 89,0000
27/05/2026 às 09:53:59	30.399.251/0001-51	R$ 80,0000
27/05/2026 às 09:54:52	30.399.251/0001-51	R$ 72,0000

Fase Recursal do Item/Grupo *

* Maiores detalhes sobre recursos, contrarrazões, decisões e revisões deverão ser consultados no sistema.

Termo de Homologação (0386796) SEI 0001760.110000938.0.2026 / pg. 924

Sessão 1

Prazos:

Intenção de recurso no julgamento:	01/06/2026 14:36:44
Intenção de recurso na habilitação:	01/06/2026 14:53:11

Termo de Homologação (0386796) SEI 0001760.110000938.0.2026 / pg. 925

GOVERNO DO ESTADO DO MARANHÃO
DEFENSORIA PUBLICA DO ESTADO MARANHÃO

TERMO DE HOMOLOGAÇÃO

UASG 453747 - DEFENSORIA PÚBLICA DO ESTADO DO MARANHÃO

PREGÃO 90012/2026

Às 10:45 horas do dia 17 de junho do ano de 2026, após constatada a regularidade dos atos procedimentais, a autoridade competente, CRISTIANE MARQUES MENDES, HOMOLOGA a adjudicação referente ao Processo nº 0001760.110000938, Pregão nº 90012/2026.

Fundamentação legal:	Lei 14.133/2021	Característica:	SRP - Registro de Preço
Critério de julgamento:	Menor Preço / Maior Desconto	Modo de disputa:	Aberto
Compra emergencial:	Não	UF da UASG:	MA
Objeto da compra:	Registro de Preços para futura aquisição de materiais gráficos, conforme especificações, quantitativos, padrões de qualidade e condições estabelecidas no Termo de Referência, destinados a atender as demandas da Defensoria Pública, observadas as condições estabelecidas neste Edital e seus anexos.		
Entrega de propostas:	De 12/05/2026 às 08:00 até 27/05/2026 às 09:30		
Abertura da sessão pública:	Dia 27/05/2026 às 09:30 (horário de Brasília)		

Mensagens do chat da compra

Responsável	Data/Hora	Mensagem
Sistema	27/05/2026 às 09:30:02	A sessão pública está aberta. Até 20 itens poderão estar em disputa simultaneamente e o período de abertura para disputa será entre 09:30 e 17:00. Mantenham-se conectados.
Sistema	27/05/2026 às 09:30:37	Bom dia, Senhores Licitantes. Sou a Pregoeira Lílian Goulart e, juntamente com os demais membros da equipe, conduzirei esta sessão licitatória.
Sistema	27/05/2026 às 09:30:46	O objeto desta licitação é Registro de Preços para futura aquisição de materiais gráficos, conforme especificações, quantitativos, padrões de qualidade e condições estabelecidas no Termo de Referência, destinados a atender as demandas da Defensoria Pública, observadas as condições estabelecidas no Edital e seus anexos.
Sistema	27/05/2026 às 09:30:56	Por favor, enviem seus lances com responsabilidade.
Sistema	27/05/2026 às 10:07:50	A etapa de julgamento de propostas foi iniciada. Para acompanhá-la acesse a opção "Seleção de fornecedores" na linha do tempo.
Sistema	27/05/2026 às 10:28:26	Aguardamos o envio dos anexos. A sessão será retomada as 14:30 horas.
Sistema	27/05/2026 às 14:36:20	Informamos que o prazo mínimo permitido pelo sistema é de 2 (duas) horas. Contudo, considerando que o prazo efetivamente concedido à licitante foi de 1 (uma) hora, esclarecemos que, embora no sistema conste o período de 2 (duas) horas, a ausência de envio do anexo dentro do prazo concedido implicará a desclassificação da empresa.
Sistema	27/05/2026 às 15:10:52	Senhores licitantes, informo que os documentos encaminhados se encontram sob análise do setor técnico competente, bem como os demais documentos estão sendo analisados por esta Comissão. Diante disso, a sessão será suspensa neste momento, com retomada prevista para o dia 28/05/2026, às 14:30 horas.
Sistema	28/05/2026 às 11:47:41	Informamos que a sessão anteriormente marcada para hoje, às 14h30, em razão das diligências realizadas junto às empresas em análise, será remarcada para hoje, às 16h30.
Sistema	28/05/2026 às 16:34:14	Boa tarde, Srs. Licitantes.
Sistema	28/05/2026 às 16:34:34	A sessão pública está sendo retomada neste momento.

Termo de Homologação (0386796) SEI 0001760.110000938.0.2026 / pg. 926

Responsável	Data/Hora	Mensagem
Sistema	28/05/2026 às 16:34:54	Informamos que o setor técnico competente realizou diligência, por meio de e-mail, junto à empresa J.D.R. DOS SANTOS LTDA., com o objetivo de sanar dúvidas relativas à proposta adequada e à documentação de habilitação, especialmente quanto ao Balanço Patrimonial referente ao exercício de 2025. A referida diligência será devidamente juntada na aba "Diligência" do sistema.
Sistema	28/05/2026 às 16:37:50	Após a realização das diligências e da análise das propostas adequadas e da documentação de habilitação técnica relativas aos Grupos 01 ao 07, bem como da comprovação de exequibilidade referente aos Grupos 01 e 02, o Setor de Material emitiu parecer técnico, cuja íntegra encontra-se disponibilizada no quadro de avisos.
Sistema	28/05/2026 às 16:38:40	Informamos que, em relação à empresa J.D.R. DOS SANTOS LTDA., o Balanço Patrimonial referente ao exercício de 2025, apresentado em sede de diligência e já disponibilizado no sistema, encontra-se apenas com protocolo de solicitação de registro perante a Junta Comercial do Estado do Pará, realizado na presente data (28/05/2026), sem a comprovação do efetivo registro/autenticação do documento.
Sistema	28/05/2026 às 16:39:03	Nos termos do art. 69, inciso I, da Lei nª 14.133/2021, a habilitação econômico-financeira será comprovada mediante apresentação do balanço patrimonial e demais demonstrações contábeis exigíveis. Ademais, a comprovação da regularidade e validade das demonstrações contábeis deve observar a legislação específica aplicável, a qual exige o devido registro/autenticação perante a Junta Comercial competente...
Sistema	28/05/2026 às 16:39:25	...condição indispensável para conferir autenticidade, eficácia jurídica e validade ao documento contábil apresentado.
Sistema	28/05/2026 às 16:39:38	Dessa forma, considerando que o documento apresentado não se encontra efetivamente registrado na Junta Comercial, em desacordo com a exigência editalícia e com as normas aplicáveis à habilitação econômico-financeira, não resta alternativa senão a inabilitação da licitante no sistema.
Sistema	28/05/2026 às 16:39:49	Solicita-se aos interessados o acompanhamento da sessão.
Sistema	28/05/2026 às 16:40:09	Diante da manifestação do setor técnico competente, as empresas EDITORA E GRAFICA IMPRIME LTDA., para os Grupos 01 e 02, e SOUSA & MIRANDA COMERCIO E SERVICOS LTDA., para os Grupos 06 e 07, serão desclassificadas por não atenderem às especificações técnicas exigidas no instrumento convocatório, conforme fundamentação constante no parecer técnico acostado ao quadro de avisos.
Sistema	28/05/2026 às 16:40:24	Ainda a título de registro, cumpre consignar que a empresa EDITORA E GRAFICA IMPRIME LTDA., além de não atender às especificações técnicas exigidas no instrumento convocatório, apresentou apenas a Certidão Negativa de Débitos da Dívida Ativa Estadual, deixando de apresentar a Certidão Negativa de Débitos Tributários Estaduais.
Sistema	28/05/2026 às 16:40:32	Ressalta-se, ainda, que esta Pregoeira realizou tentativa de emissão do referido documento por meio do sítio eletrônico oficial competente, contudo, sem êxito.
Sistema	28/05/2026 às 16:40:45	No que se refere à empresa J.D.R. DOS SANTOS LTDA., para os Grupos 03, 04 e 05, a licitante será inabilitada por não apresentar o Balanço Patrimonial referente ao exercício de 2025 devidamente registrado na Junta Comercial competente, em desacordo com a exigência editalícia e com o disposto no art. 69, inciso I, da Lei nª 14.133/2021, conforme manifestação desta Pregoeira registrada no chat da sessão.
Sistema	28/05/2026 às 16:41:02	Solicitamos aos licitantes que acompanhem os registros e atos da sessão diretamente pelo sistema.
Sistema	28/05/2026 às 16:52:21	Em continuidade, será realizada a convocação das próximas empresas classificadas para os Grupos 01, 02, 03, 04, 05, 06 e 07.
Sistema	28/05/2026 às 17:15:25	Senhores licitantes, informo que os documentos encaminhados ao término do prazo concedido serão submetidos à análise do setor técnico competente, enquanto os demais documentos de habilitação e propostas permanecem em análise por esta Comissão.
Sistema	28/05/2026 às 17:15:28	Diante disso, a sessão será suspensa neste momento, com retomada prevista para o dia 29/05/2026, às 10h30.
Sistema	29/05/2026 às 10:37:11	Bom dia, Srs. Licitantes
Sistema	29/05/2026 às 10:37:22	A sessão pública está sendo retomada neste momento.

Termo de Homologação (0386796) SEI 0001760.110000938.0.2026 / pg. 927

Responsável	Data/Hora	Mensagem
Sistema	29/05/2026 às 10:41:46	Inicialmente, cumpre informar que, ao acessar o sistema da licitação, verificou-se solicitação de prorrogação de prazo para envio de anexos da empresa QUEIROZ PAPEIS LTDA. referente aos Grupos 03 e 05, acompanhada da respectiva justificativa.
Sistema	29/05/2026 às 10:41:56	Considerando que situação semelhante já foi anteriormente apreciada por esta Pregoeira em observância ao princípio da isonomia, decidiu-se pela concessão de prazo improrrogável de 01 (uma) hora para envio da documentação pendente, sob pena de desclassificação da proposta, nos termos do instrumento convocatório.
Sistema	29/05/2026 às 10:44:44	Informamos que esta Comissão/Pregoeira aguarda o parecer técnico do setor competente quanto à análise das demais empresas participantes. Solicita-se, por gentileza, que aguardem alguns instantes para continuidade da sessão.
Sistema	29/05/2026 às 11:37:04	Em continuidade, informamos que o setor técnico competente realizou a análise dos documentos encaminhados pelas empresas J.D.R. DOS SANTOS LTDA., para os Grupos 01, 02, 06 e 07, e FORT COM GRAFICA E EDITORA LTDA., para o Grupo 04, concluindo, conforme despacho que será disponibilizado integralmente no quadro de avisos do sistema, pela aceitação das propostas adequadas e da documentação técnica apresentada.
Sistema	29/05/2026 às 11:37:16	Informamos que, em relação à empresa J.D.R. DOS SANTOS LTDA., o Balanço Patrimonial referente ao exercício de 2025, apresentado em diligência anteriormente realizada e já disponibilizado no sistema, encontra-se acompanhado apenas do protocolo de solicitação de registro perante a Junta Comercial do Estado do Pará, protocolado em 28/05/2026, sem a devida comprovação do efetivo registro/autenticação do documento pelo órgão competente.
Sistema	29/05/2026 às 11:37:30	Cumpre registrar, ainda, que, em consulta realizada ao SICAF na presente data 29/05/2026, constatou-se a disponibilização do mesmo documento, igualmente desacompanhado da comprovação de registro definitivo na Junta Comercial.
Sistema	29/05/2026 às 11:37:40	Portanto, nos termos do art. 69, inciso I, da Lei nª 14.133/2021, a qualificação econômico-financeira deve ser comprovada mediante a apresentação do balanço patrimonial e das demonstrações contábeis exigíveis na forma da lei. Ademais, a comprovação da regularidade, autenticidade e validade das demonstrações contábeis deve observar a legislação específica aplicável, a qual exige o devido registro/autenticação perante a Junta Comercial competente,
Sistema	29/05/2026 às 11:37:49	Dessa forma, considerando que o Balanço Patrimonial apresentado pela licitante não se encontra efetivamente registrado/autenticado na Junta Comercial, em desacordo com a exigência editalícia e com as normas aplicáveis à habilitação econômico-financeira, esta Comissão/Pregoeira conclui pelo não atendimento dos requisitos de habilitação, não restando alternativa senão a inabilitação da licitante no sistema.
Sistema	29/05/2026 às 11:38:00	Declara-se que, após a análise da proposta ajustada, dos documentos técnicos apresentados e dos documentos de habilitação a empresa FORT COM GRAFICA E EDITORA LTDA., inscrita no CNPJ nª 06.025.573/0001-56, para o Grupo 04 encontra-se regularmente classificada e habilitada no certame, conforme manifestação do setor técnico competente, registrada no quadro de avisos.
Sistema	29/05/2026 às 11:38:07	Registra-se, ainda, a concordância desta Pregoeira quanto à análise dos documentos de habilitação, de competência do setor de Licitação.
Sistema	29/05/2026 às 11:39:10	No que se refere à empresa J.D.R. DOS SANTOS LTDA., para os Grupos 01, 02, 06 e 07, a licitante será inabilitada por não apresentar o Balanço Patrimonial referente ao exercício de 2025 devidamente registrado na Junta Comercial competente, em desacordo com a exigência editalícia e com o disposto no art. 69, inciso I, da Lei nª 14.133/2021, conforme manifestação desta Pregoeira registrada no chat da sessão.
Sistema	29/05/2026 às 11:39:18	Solicitamos aos licitantes que acompanhem os registros e atos da sessão diretamente pelo sistema.
Sistema	29/05/2026 às 11:55:44	Em continuidade faremos a convocação das próximas colocadas para os Grupos 01, 02, 06 e 07. Por favor, acompanhem.
Sistema	29/05/2026 às 12:04:40	Quanto a documentação enviada para os grupos 03 e 05, serão enviadas para análise pelo setor técnico competente. A sessão será suspensa e a continuidade ocorrerá hoje 29/05/2026, às 15:00 horas.
Sistema	29/05/2026 às 15:21:38	Boa tarde, Srs. Licitantes.
Sistema	29/05/2026 às 15:21:45	A sessão pública está sendo retomada neste momento.

Termo de Homologação (0386796) SEI 0001760.110000938.0.2026 / pg. 928

Responsável	Data/Hora	Mensagem
Sistema	29/05/2026 às 16:21:05	Informamos que os documentos encaminhados pelas licitantes foram remetidos ao setor técnico competente para análise e emissão de parecer técnico. Diante disso, a presente sessão será suspensa, com continuidade prevista para o dia 01/06/2026, às 14h00.
Sistema	01/06/2026 às 14:09:13	Boa tarde, Srs. Licitantes.
Sistema	01/06/2026 às 14:09:20	A sessão pública está sendo retomada neste momento.
Sistema	01/06/2026 às 14:11:36	Informamos que os documentos apresentados pelas empresas ODIMILSOM ALVES PEREIRA, GUERRA COMÉRCIO E SERVIÇOS LTDA. e J R CUTRIM COMÉRCIO E SERVIÇO LTDA. ainda se encontram em análise pelo setor técnico competente, aguardando-se a emissão dos respectivos pareceres técnicos.
Sistema	01/06/2026 às 14:12:12	Em continuidade no que se refere à documentação de habilitação da empresa J. R. CUTRIM COMÉRCIO E SERVIÇO LTDA., classificada para o Grupo 07, registra-se que a licitante não encaminhou os documentos de habilitação solicitados no prazo inicialmente estabelecido, motivo pelo qual esta Pregoeira procedeu à verificação das condições de habilitação por meio de consulta ao SICAF e demais diligências cabíveis.
Sistema	01/06/2026 às 14:12:27	Diante disso, esta Pregoeira realizou consulta ao SICAF para verificação das condições de habilitação da empresa, constatando que as certidões de regularidade fiscal estadual e municipal encontram-se vencidas. Ademais, em diligência realizada junto ao portal da Secretaria de Estado da Fazenda, não foi possível emitir as certidões estaduais na presente data em razão de indisponibilidade do sistema.
Sistema	01/06/2026 às 14:12:41	Quanto à certidão municipal, verificou-se a necessidade de atualização da documentação correspondente.
Sistema	01/06/2026 às 14:12:53	Verificou-se, ainda, que a Certidão de Falência e Concordata constante no SICAF encontra-se vencida. Em consulta ao portal do Tribunal de Justiça do Maranhão, também não foi possível a emissão de nova certidão neste momento.
Sistema	01/06/2026 às 14:13:03	No que se refere à qualificação econômico-financeira, constatou-se que o SICAF apresenta apenas os Balanços Patrimoniais dos exercícios de 2023 e 2024. Contudo, considerando que o Balanço Patrimonial referente ao exercício de 2025 já se encontra legalmente exigível, faz-se necessária sua apresentação, devidamente registrado na Junta Comercial competente.
Sistema	01/06/2026 às 14:13:12	Diante do exposto, com fundamento no poder-dever de diligência previsto na Lei nª 14.133/2021, esta Pregoeira promoverá diligência junto à empresa para apresentação dos documentos de habilitação pendentes. Para tanto, será concedido o prazo de 02 (duas) horas para atendimento da solicitação.
Sistema	01/06/2026 às 14:13:36	Solicita-se aos licitantes que acompanhem o andamento da sessão por meio do sistema.
Sistema	01/06/2026 às 14:16:34	Informamos que o setor técnico competente realizou diligência, por meio de e-mail, junto às empresas QUEIROZ PAPEIS LTDA, com o objetivo de sanar dúvidas relativas às propostas adequadas. A referida diligência será devidamente juntada na aba “Diligência” do sistema.
Sistema	01/06/2026 às 14:25:12	Após a realização das diligências e da análise das propostas adequadas e da documentação de habilitação técnica relativas aos Grupos 03 e 05 o Setor de Material emitiu parecer técnico, cuja íntegra encontra-se disponibilizada no quadro de avisos.
Sistema	01/06/2026 às 14:25:29	Declara-se que, após a análise da proposta ajustada, dos documentos técnicos apresentados, dos documentos de habilitação e da diligência realizada a empresa QUEIROZ PAPEIS LTDA., inscrita no CNPJ nª 30.399.251/0001-51, para os Grupo 03 e 05, encontra-se regularmente classificada e habilitada no certame, conforme manifestação do setor técnico competente, registrada no quadro de avisos.
Sistema	01/06/2026 às 14:25:38	Registra-se, ainda, a concordância desta Pregoeira quanto à análise dos documentos de habilitação, de competência do setor de Licitação.
Sistema	01/06/2026 às 14:25:51	Por favor acompanhem no sistema.
Sistema	01/06/2026 às 14:58:22	Informamos que esta Comissão/Pregoeira aguarda a emissão do parecer técnico pelo setor competente referente aos Grupos 01, 02, 06 e 07.

Termo de Homologação (0386796) SEI 0001760.110000938.0.2026 / pg. 929

Responsável	Data/Hora	Mensagem
Sistema	01/06/2026 às 14:58:34	Solicita-se aos licitantes que permaneçam acompanhando a sessão e mantenham-se conectados ao sistema para as próximas deliberações.
Sistema	01/06/2026 às 15:33:44	Em continuidade, informamos que o setor técnico competente realizou diligência, por meio de correio eletrônico, junto à empresa GUERRA COMÉRCIO E SERVIÇOS LTDA., classificada para o Grupo 06, com a finalidade de sanar dúvidas e obter esclarecimentos complementares acerca da proposta adequada apresentada, visando subsidiar a análise quanto ao atendimento das especificações e demais exigências estabelecidas no instrumento convocatório.
Sistema	01/06/2026 às 15:34:07	A referida diligência, bem como a respectiva resposta da licitante, será devidamente disponibilizada na aba “Diligências” do sistema para conhecimento dos interessados.
Sistema	01/06/2026 às 15:34:29	Por favor, acompanhem.
Sistema	01/06/2026 às 15:40:03	Após a realização da diligência e a conclusão da análise da proposta adequada e da documentação técnica de habilitação referentes ao Grupo 06, o Setor de Material emitiu o respectivo parecer técnico, cuja íntegra encontra-se disponibilizada no quadro de avisos do sistema para conhecimento dos interessados.
Sistema	01/06/2026 às 15:40:19	Registra-se, ainda, que, no mesmo parecer, o setor técnico competente também se manifestou acerca da análise da proposta adequada e da documentação de habilitação técnica apresentada pela empresa ODIMILSOM ALVES PEREIRA, classificada para os Grupos 01 e 02, concluindo pelo atendimento integral das exigências técnicas e dos requisitos de habilitação técnica estabelecidos no instrumento convocatório.
Sistema	01/06/2026 às 15:43:00	Declara-se que, após a análise da proposta ajustada, dos documentos técnicos apresentados, dos documentos de habilitação e das diligências realizadas, as empresas ODIMILSOM ALVES PEREIRA, inscrita no CNPJ nª 03.930.566/0001-00, para os Grupos 01 e 02, e GUERRA COMÉRCIO E SERVIÇOS LTDA., inscrita no CNPJ nª 58.600.411/0001-06, para o Grupo 06, atendem às exigências estabelecidas no instrumento convocatório.
Sistema	01/06/2026 às 15:43:10	Dessa forma, as referidas licitantes serão declaradas classificadas e habilitadas no certame, conforme manifestação do setor técnico competente constante do parecer técnico disponibilizado no quadro de avisos do sistema.
Sistema	01/06/2026 às 15:43:18	Registra-se, ainda, a concordância desta Pregoeira quanto à análise dos documentos de habilitação, de competência do setor de Licitação.
Sistema	01/06/2026 às 16:21:43	Informamos que os documentos encaminhados pela empresa J R CUTRIM COMÉRCIO E SERVIÇO LTDA., classificada para o Grupo 07, em atendimento à diligência realizada por meio do sistema, encontram-se sob análise por esta Comissão/Pregoeira e pelo setor competente.
Sistema	01/06/2026 às 16:21:50	Solicita-se aos licitantes que permaneçam acompanhando a sessão e mantenham-se conectados ao sistema até a conclusão da análise e divulgação das próximas deliberações.
Sistema	01/06/2026 às 16:42:36	Em continuidade, informamos que o setor técnico competente realizou diligência, por meio de correio eletrônico, junto à empresa e J R CUTRIM COMÉRCIO E SERVIÇO LTDA., classificada para o Grupo 07, com a finalidade de sanar dúvidas e obter esclarecimentos complementares acerca da proposta adequada apresentada, visando subsidiar a análise quanto ao atendimento das especificações e demais exigências estabelecidas no instrumento convocatório.
Sistema	01/06/2026 às 16:43:35	Durante a análise da documentação de habilitação apresentada para o Grupo 07, esta Pregoeira identificou a necessidade de realização de diligência complementar, promovida por meio do sistema, sendo concedido à licitante o prazo de 02 (duas) horas para atendimento da solicitação.
Sistema	01/06/2026 às 16:43:43	Em resposta à diligência, a empresa encaminhou os documentos solicitados, bem como apresentou proposta adequada retificada, contemplando os esclarecimentos e ajustes requeridos pelo setor técnico competente.
Sistema	01/06/2026 às 16:43:56	Após a realização da diligência e a conclusão da análise da proposta adequada e da documentação de habilitação técnica referentes ao Grupo 07, o Setor de Material emitiu o respectivo parecer técnico, cuja íntegra encontra-se disponibilizada no quadro de avisos do sistema para conhecimento dos interessados.
Sistema	01/06/2026 às 16:45:45	Declara-se que, após a análise da proposta ajustada, dos documentos técnicos apresentados, dos documentos de habilitação e das diligências realizadas, a empresa J R CUTRIM COMÉRCIO E SERVIÇO LTDA., inscrita no CNPJ nª 11.195.694/0001-86, classificada para o Grupo 07, atende às exigências estabelecidas no instrumento convocatório.

Termo de Homologação (0386796) SEI 0001760.110000938.0.2026 / pg. 930

Responsável	Data/Hora	Mensagem
Sistema	01/06/2026 às 16:45:54	Dessa forma, a referida licitante será declarada classificada e habilitada no certame, conforme manifestação do setor técnico competente constante do parecer técnico disponibilizado no quadro de avisos do sistema.
Sistema	01/06/2026 às 16:47:19	Registra-se, ainda, a concordância desta Pregoeira com a análise da documentação de habilitação apresentada pela licitante em sede de diligência, cuja verificação compete ao setor de Licitação, concluindo-se pelo atendimento das exigências previstas no instrumento convocatório.

Eventos da compra

Data/Hora	Descrição
27/05/2026 às 09:30:02	Abertura da sessão pública
27/05/2026 às 10:07:48	Início da etapa de julgamento de propostas

Termo de Homologação (0386796) SEI 0001760.110000938.0.2026 / pg. 931

Grupo 6

Valor estimado:	R$ 134.419,0000 (total)
Situação:	Adjudicado e Homologado

Adjudicado e Homologado por CPF ***.797.***-*7 - CRISTIANE MARQUES MENDES para GUERRA COMERCIO E SERVICOS LTDA, CNPJ 58.600.411/0001-06, melhor lance: R$ 114.235,5000 (total)

Propostas do Grupo G6

Benefício Me/Epp: Conforme Art. 3ª da Lei Complementar nª 123, de 14 de dezembro de 2006
Equidade de gênero: Conforme termos previsos na Lei nª 14.133/2021 e no Decreto nª 11.430/2023
Programa de integridade: Conforme termos previsos na Lei nª 14.133/2021 e no Decreto nª 12.304/2024

Fornecedor	Valor ofertado	Situação
49.093.233/0001-75 - 49.093.233 KAREN MARIANNE OLIVEIRA PINTO PEREIRA Benefício Me/Epp: Sim Equidade de gênero: Ouro Programa de integridade: Sim UF endereço: MA	R$ 134.419,0000 (total)	-
Valor proposta: R$ 134.419,0000 (total) Valor negociado: Não Realizado		
56.636.562/0001-80 - 56.636.562 MARCIONE PEREIRA MONTEIRO DIAS Benefício Me/Epp: Sim Equidade de gênero: Ouro Programa de integridade: Sim UF endereço: MA	R$ 134.419,0000 (total)	-
Valor proposta: R$ 134.419,0000 (total) Valor negociado: Não Realizado		
60.153.984/0001-72 - A G R SABINO LTDA Benefício Me/Epp: Sim Equidade de gênero: Nenhum Programa de integridade: Não UF endereço: MA	R$ 134.416,0000 (total)	-
Valor proposta: R$ 134.416,0000 (total) Valor negociado: Não Realizado		
24.430.817/0001-68 - A2 COMPANY LTDA Benefício Me/Epp: Sim Equidade de gênero: Bronze Programa de integridade: Sim UF endereço: MA	R$ 133.100,0000 (total)	-
Valor proposta: R$ 133.100,0000 (total) Valor negociado: Não Realizado		

Termo de Homologação (0386796) SEI 0001760.110000938.0.2026 / pg. 932

Fornecedor	Valor ofertado	Situação
19.567.468/0001-90 - AVANCA COMERCIO E SERVICOS GRAFICOS LTDA Benefício Me/Epp: Sim Equidade de gênero: Ouro Programa de integridade: Sim UF endereço: MA	R$ 124.600,0000 (total)	-
Valor proposta: R$ 134.419,0000 (total) Valor negociado: Não Realizado		
41.258.385/0001-79 - EDITORA E GRAFICA IMPRIME LTDA Benefício Me/Epp: Sim Equidade de gênero: Prata Programa de integridade: Sim UF endereço: PI	R$ 134.419,0000 (total)	-
Valor proposta: R$ 134.419,0000 (total) Valor negociado: Não Realizado		
02.745.281/0001-37 - F M B BRINDES & SERVICOS LTDA Benefício Me/Epp: Sim Equidade de gênero: Ouro Programa de integridade: Sim UF endereço: CE	R$ 134.419,0000 (total)	-
Valor proposta: R$ 134.419,0000 (total) Valor negociado: Não Realizado		
06.025.573/0001-56 - FORT COM GRAFICA E EDITORA LTDA Benefício Me/Epp: Sim Equidade de gênero: Ouro Programa de integridade: Sim UF endereço: MA	R$ 134.419,0000 (total)	-
Valor proposta: R$ 134.419,0000 (total) Valor negociado: Não Realizado		
46.161.419/0001-26 - GREEN MULTI COMERCIAL E SERVICOS LTDA Benefício Me/Epp: Sim Equidade de gênero: Ouro Programa de integridade: Sim UF endereço: DF	R$ 134.419,0000 (total)	-
Valor proposta: R$ 134.419,0000 (total) Valor negociado: Não Realizado		
58.600.411/0001-06 - GUERRA COMERCIO E SERVICOS LTDA Benefício Me/Epp: Sim Equidade de gênero: Nenhum Programa de integridade: Não UF endereço: MG	R$ 114.235,5000 (total)	Proposta adjudicada
Valor proposta: R$ 114.235,5000 (total) Valor negociado: Não Realizado		
11.195.694/0001-86 - J R CUTRIM COMERCIO E SERVICO LTDA Benefício Me/Epp: Sim Equidade de gênero: Nenhum Programa de integridade: Não UF endereço: MA	R$ 124.305,0000 (total)	-
Valor proposta: R$ 134.419,0000 (total) Valor negociado: Não Realizado		

Termo de Homologação (0386796) SEI 0001760.110000938.0.2026 / pg. 933

Fornecedor	Valor ofertado	Situação
53.619.055/0001-40 - J.D. R. DOS SANTOS LTDA Benefício Me/Epp: Sim Equidade de gênero: Nenhum Programa de integridade: Sim UF endereço: PA	R$ 92.500,0000 (total)	Fornecedor inabilitado
Valor proposta: R$ 92.500,0000 (total) Valor negociado: Não Realizado		
49.704.097/0001-02 - M M O PIRES Benefício Me/Epp: Sim Equidade de gênero: Ouro Programa de integridade: Sim UF endereço: MA	R$ 47.900,0000 (total)	Proposta desclassificada
Valor proposta: R$ 47.900,0000 (total) Valor negociado: Não Realizado		
46.406.689/0001-50 - PRIME SOLUTION LTDA Benefício Me/Epp: Sim Equidade de gênero: Nenhum Programa de integridade: Sim UF endereço: MA	R$ 81.600,0000 (total)	Proposta desclassificada
Valor proposta: R$ 81.600,0000 (total) Valor negociado: Não Realizado		
44.280.593/0001-62 - RM COMERCIO DE ARTIGOS PERSONALIZADOS LTDA Benefício Me/Epp: Sim Equidade de gênero: Nenhum Programa de integridade: Não UF endereço: MS	R$ 132.950,0000 (total)	-
Valor proposta: R$ 132.950,0000 (total) Valor negociado: Não Realizado		
59.939.303/0001-17 - SOUSA & MIRANDA COMERCIO E SERVICOS LTDA Benefício Me/Epp: Sim Equidade de gênero: Nenhum Programa de integridade: Não UF endereço: MA	R$ 91.295,0000 (total)	Proposta desclassificada
Valor proposta: R$ 133.050,0000 (total) Valor negociado: Não Realizado		

Mensagens do chat do Grupo G6

Responsável	Data/Hora	Mensagem
Sistema	27/05/2026 às 09:49:32	O item G6 foi aberto. Solicitamos o envio de lances.
Sistema	27/05/2026 às 10:04:11	O item G6 está encerrado.
Sistema para o participante 59.939.303/0001-17	27/05/2026 às 10:14:08	Bom dia, Sr. Licitante.
Sistema para o participante 59.939.303/0001-17	27/05/2026 às 10:14:13	A administração tem interesse em negociar. O seu último lance é o seu menor valor?
Sistema para o participante 59.939.303/0001-17	27/05/2026 às 10:14:16	A empresa tem 10 minutos para responder.

Termo de Homologação (0386796) SEI 0001760.110000938.0.2026 / pg. 934

Responsável	Data/Hora	Mensagem
Sistema para o participante 59.939.303/0001-17	27/05/2026 às 10:26:39	Sr. Fornecedor SOUSA & MIRANDA COMERCIO E SERVICOS LTDA, CNPJ 59.939.303/0001-17, você foi convocado para enviar anexos para o item G6. Prazo para encerrar o envio: 14:21:00 do dia 27/05/2026. Justificativa: Conforme o Edital. A pregoeira solicitará ao licitante melhor classificado que, no prazo de 02 (duas) horas, envie a proposta adequada ao último lance ofertado, sob pena de desclassificação. Bem como a documentação de habilitação..
Pelo participante 59.939.303/0001-17	27/05/2026 às 14:00:04	Boa tarde!
Pelo participante 59.939.303/0001-17	27/05/2026 às 14:01:00	Estávamos com problema na nossa internet, pedimos, portanto, que nos conceda mais uma hora para estarmos enviando os anexos.
Sistema para o participante 59.939.303/0001-17	27/05/2026 às 14:21:00	O item G6 teve a convocação para envio de anexos encerrada às 14:21:00 de 27/05/2026. Nenhum anexo foi enviado pelo fornecedor SOUSA & MIRANDA COMERCIO E SERVICOS LTDA, CNPJ 59.939.303/0001-17.
Pelo participante 59.939.303/0001-17	27/05/2026 às 14:23:00	Pedimos, por favor, mais uma hora de prorrogação
Sistema para o participante 59.939.303/0001-17	27/05/2026 às 14:25:06	Boa tarde, Sr. Licitante. Qual a justificativa para solicitação?
Pelo participante 59.939.303/0001-17	27/05/2026 às 14:29:16	Nossa internet estava com problema, foi normalizada agora
Sistema para o participante 59.939.303/0001-17	27/05/2026 às 14:32:11	Informamos que será concedida a prorrogação solicitada e devidamente justificada pela licitante, por mais 1 (uma) hora, em caráter improrrogável, sob pena de desclassificação.
Sistema para o participante 59.939.303/0001-17	27/05/2026 às 14:32:32	Para os Grupo 06 e 07.
Sistema para o participante 59.939.303/0001-17	27/05/2026 às 14:33:41	Sr. Fornecedor SOUSA & MIRANDA COMERCIO E SERVICOS LTDA, CNPJ 59.939.303/0001-17, você foi convocado para enviar anexos para o item G6. Prazo para encerrar o envio: 16:35:00 do dia 27/05/2026. Justificativa: Informamos que será concedida a prorrogação solicitada e devidamente justificada pela licitante, no chat,, por mais 1 (uma) hora, em caráter improrrogável, sob pena de desclassificação..
Pelo participante 59.939.303/0001-17	27/05/2026 às 15:06:37	O item G6 teve a convocação para envio de anexos encerrada às 15:06:37 de 27/05/2026. 1 anexo foi enviado pelo fornecedor SOUSA & MIRANDA COMERCIO E SERVICOS LTDA, CNPJ 59.939.303/0001-17.
Sistema para o participante 53.619.055/0001-40	28/05/2026 às 16:55:41	Boa tarde, Sr. Licitante.
Sistema para o participante 53.619.055/0001-40	28/05/2026 às 16:55:55	A administração tem interesse em negociar. O seu último lance é o seu menor valor?
Sistema para o participante 53.619.055/0001-40	28/05/2026 às 16:55:57	A empresa tem 10 minutos para responder.
Sistema para o participante 53.619.055/0001-40	28/05/2026 às 17:08:06	Sr. Fornecedor J.D. R. DOS SANTOS LTDA, CNPJ 53.619.055/0001-40, você foi convocado para enviar anexos para o item G6. Prazo para encerrar o envio: 09:02:00 do dia 29/05/2026. Justificativa: Conforme o Edital. A pregoeira solicitará ao licitante melhor classificado que, no prazo de 02 (duas) horas, envie a proposta adequada ao último lance ofertado, sob pena de desclassificação. Bem como a documentação de habilitação..
Pelo participante 53.619.055/0001-40	29/05/2026 às 08:56:07	O item G6 teve a convocação para envio de anexos encerrada às 08:56:07 de 29/05/2026. 2 anexos foram enviados pelo fornecedor J.D. R. DOS SANTOS LTDA, CNPJ 53.619.055/0001-40.
Sistema	29/05/2026 às 11:40:32	O item G6 está na etapa de julgamento de proposta no período de intenção de recursos, com acréscimo de 10 minutos a partir de agora - até 29/05/2026 11:50:32.

Termo de Homologação (0386796) SEI 0001760.110000938.0.2026 / pg. 935

Responsável	Data/Hora	Mensagem
Sistema	29/05/2026 às 11:51:55	O item G6 está na etapa de habilitação de fornecedores no período de intenção de recursos, com acréscimo de 10 minutos a partir de agora - até 29/05/2026 12:01:55.
Sistema para o participante 58.600.411/0001-06	29/05/2026 às 11:57:38	Bom dia, Sr. Licitante.
Sistema para o participante 58.600.411/0001-06	29/05/2026 às 11:57:46	A administração tem interesse em negociar. O seu último lance é o seu menor valor?
Sistema para o participante 58.600.411/0001-06	29/05/2026 às 11:57:48	A empresa tem 10 minutos para responder.
Pelo participante 58.600.411/0001-06	29/05/2026 às 12:00:25	Bom dia Sr. Pregoeiro
Pelo participante 58.600.411/0001-06	29/05/2026 às 12:01:12	Estamos no nosso melhor valor para o grupo
Sistema para o participante 58.600.411/0001-06	29/05/2026 às 12:01:49	Obrigada pela atenção. Farei a convocação dos anexos.
Sistema para o participante 58.600.411/0001-06	29/05/2026 às 12:02:20	Sr. Fornecedor GUERRA COMERCIO E SERVICOS LTDA, CNPJ 58.600.411/0001-06, você foi convocado para enviar anexos para o item G6. Prazo para encerrar o envio: 15:00:00 do dia 29/05/2026. Justificativa: Conforme o Edital. A pregoeira solicitará ao licitante melhor classificado que, no prazo de 02 (duas) horas, envie a proposta adequada ao último lance ofertado, sob pena de desclassificação. Bem como a documentação de habilitação..
Pelo participante 58.600.411/0001-06	29/05/2026 às 12:28:08	O item G6 teve a convocação para envio de anexos encerrada às 12:28:08 de 29/05/2026. 1 anexo foi enviado pelo fornecedor GUERRA COMERCIO E SERVICOS LTDA, CNPJ 58.600.411/0001-06.
Sistema	01/06/2026 às 15:45:02	O item G6 está na etapa de julgamento de proposta no período de intenção de recursos, com acréscimo de 10 minutos a partir de agora - até 01/06/2026 15:55:02.
Sistema	01/06/2026 às 15:56:13	O item G6 está na etapa de habilitação de fornecedores no período de intenção de recursos, com acréscimo de 10 minutos a partir de agora - até 01/06/2026 16:06:13.

Eventos do Grupo G6

Data/Hora	Descrição
27/05/2026 às 10:26:39	Fornecedor SOUSA & MIRANDA COMERCIO E SERVICOS LTDA, CNPJ 59.939.303/0001-17 convocado para o envio de anexo. Prazo para encerrar o envio: 14:21:00 do dia 27/05/2026. Justificativa: Conforme o Edital. A pregoeira solicitará ao licitante melhor classificado que, no prazo de 02 (duas) horas, envie a proposta adequada ao último lance ofertado, sob pena de desclassificação. Bem como a documentação de habilitação..
27/05/2026 às 14:33:41	Fornecedor SOUSA & MIRANDA COMERCIO E SERVICOS LTDA, CNPJ 59.939.303/0001-17 convocado para o envio de anexo. Prazo para encerrar o envio: 16:35:00 do dia 27/05/2026. Justificativa: Informamos que será concedida a prorrogação solicitada e devidamente justificada pela licitante, no chat,, por mais 1 (uma) hora, em caráter improrrogável, sob pena de desclassificação..
27/05/2026 às 15:06:37	Fornecedor SOUSA & MIRANDA COMERCIO E SERVICOS LTDA, CNPJ 59.939.303/0001-17 finalizou o envio de anexo.
28/05/2026 às 17:08:06	Fornecedor J.D. R. DOS SANTOS LTDA, CNPJ 53.619.055/0001-40 convocado para o envio de anexo. Prazo para encerrar o envio: 09:02:00 do dia 29/05/2026. Justificativa: Conforme o Edital. A pregoeira solicitará ao licitante melhor classificado que, no prazo de 02 (duas) horas, envie a proposta adequada ao último lance ofertado, sob pena de desclassificação. Bem como a documentação de habilitação..
29/05/2026 às 08:56:07	Fornecedor J.D. R. DOS SANTOS LTDA, CNPJ 53.619.055/0001-40 finalizou o envio de anexo.

Termo de Homologação (0386796) SEI 0001760.110000938.0.2026 / pg. 936

Data/Hora	Descrição
29/05/2026 às 12:02:20	Fornecedor GUERRA COMERCIO E SERVICOS LTDA, CNPJ 58.600.411/0001-06 convocado para o envio de anexo. Prazo para encerrar o envio: 15:00:00 do dia 29/05/2026. Justificativa: Conforme o Edital. A pregoeira solicitará ao licitante melhor classificado que, no prazo de 02 (duas) horas, envie a proposta adequada ao último lance ofertado, sob pena de desclassificação. Bem como a documentação de habilitação..
29/05/2026 às 12:28:08	Fornecedor GUERRA COMERCIO E SERVICOS LTDA, CNPJ 58.600.411/0001-06 finalizou o envio de anexo.
17/06/2026 às 10:45:08	Fornecedor GUERRA COMERCIO E SERVICOS LTDA, CNPJ 58.600.411/0001-06 teve a proposta adjudicada, melhor lance: R$ 114.235,5000.
17/06/2026 às 10:45:18	Item homologado.

Item 27 do Grupo G6 - Placa homenagem

Placa Homenagem Material Placa: Aço Escovado, Comprimento Placa: 17CM, Largura Da Placa: 13CM, Material Revestimento Interno: Veludo, Características Adicionais: Conforme Modelo Do Órgão

Quantidade:	100	Valor estimado:	R$ 24,0000 (unitário)
Unidade de fornecimento:	Unidade		R$ 2.400,0000 (total)
		Situação:	Adjudicado e Homologado
Critério de julgamento:	Menor Preço		

Adjudicado e Homologado por CPF ***.797.***-*7 - CRISTIANE MARQUES MENDES para GUERRA COMERCIO E SERVICOS LTDA, CNPJ 58.600.411/0001-06, melhor lance: R$ 20,4000 (unitário) / R$ 2.040,0000 (total)

Propostas do Item 27

Benefício Me/Epp: Conforme Art. 3ª da Lei Complementar nª 123, de 14 de dezembro de 2006
Equidade de gênero: Conforme termos previsos na Lei nª 14.133/2021 e no Decreto nª 11.430/2023
Programa de integridade: Conforme termos previsos na Lei nª 14.133/2021 e no Decreto nª 12.304/2024

Fornecedor	Valor ofertado	Situação
49.093.233/0001-75 - 49.093.233 KAREN MARIANNE OLIVEIRA PINTO PEREIRA Benefício Me/Epp: Sim Equidade de gênero: Ouro Programa de integridade: Sim UF endereço: MA	R$ 24,0000 (unitário) R$ 2.400,0000 (total)	-
Marca/Fabricante: Fabricação Própria Modelo/versão: Placa Homenagem Material Placa: Aço Escovado Valor proposta: R$ 24,0000 (unitário) R$ 2.400,0000 (total) Valor negociado: Não Realizado Quantidade ofertada: 100		
56.636.562/0001-80 - 56.636.562 MARCIONE PEREIRA MONTEIRO DIAS Benefício Me/Epp: Sim Equidade de gênero: Ouro Programa de integridade: Sim UF endereço: MA	R$ 24,0000 (unitário) R$ 2.400,0000 (total)	-
Marca/Fabricante: mp Modelo/versão: mp Valor proposta: R$ 24,0000 (unitário) R$ 2.400,0000 (total) Valor negociado: Não Realizado Quantidade ofertada: 100		

Termo de Homologação (0386796) SEI 0001760.110000938.0.2026 / pg. 937

Fornecedor	Valor ofertado	Situação
60.153.984/0001-72 - A G R SABINO LTDA Benefício Me/Epp: Sim Equidade de gênero: Nenhum Programa de integridade: Não UF endereço: MA	R$ 24,0000 (unitário) R$ 2.400,0000 (total)	-

Marca/Fabricante: Conforme TR
Modelo/versão: Conforme TR
Valor proposta: R$ 24,0000 (unitário) R$ 2.400,0000 (total) Valor negociado: Não Realizado Quantidade ofertada: 100

24.430.817/0001-68 - A2 COMPANY LTDA Benefício Me/Epp: Sim Equidade de gênero: Bronze Programa de integridade: Sim UF endereço: MA	R$ 23,0000 (unitário) R$ 2.300,0000 (total)	-

Marca/Fabricante: SMD
Modelo/versão: SMD
Valor proposta: R$ 23,0000 (unitário) R$ 2.300,0000 (total) Valor negociado: Não Realizado Quantidade ofertada: 100

19.567.468/0001-90 - AVANCA COMERCIO E SERVICOS GRAFICOS LTDA Benefício Me/Epp: Sim Equidade de gênero: Ouro Programa de integridade: Sim UF endereço: MA	R$ 22,0000 (unitário) R$ 2.200,0000 (total)	-

Marca/Fabricante: avanca
Modelo/versão: Placa homenagem
Valor proposta: R$ 24,0000 (unitário) R$ 2.400,0000 (total) Valor negociado: Não Realizado Quantidade ofertada: 100

41.258.385/0001-79 - EDITORA E GRAFICA IMPRIME LTDA Benefício Me/Epp: Sim Equidade de gênero: Prata Programa de integridade: Sim UF endereço: PI	R$ 24,0000 (unitário) R$ 2.400,0000 (total)	-

Marca/Fabricante: PROPRIA
Modelo/versão: PROPRIO
Valor proposta: R$ 24,0000 (unitário) R$ 2.400,0000 (total) Valor negociado: Não Realizado Quantidade ofertada: 100

02.745.281/0001-37 - F M B BRINDES & SERVICOS LTDA Benefício Me/Epp: Sim Equidade de gênero: Ouro Programa de integridade: Sim UF endereço: CE	R$ 24,0000 (unitário) R$ 2.400,0000 (total)	-

Marca/Fabricante: Propria / Juartes
Modelo/versão: Placa Homenagem
Valor proposta: R$ 24,0000 (unitário) R$ 2.400,0000 (total) Valor negociado: Não Realizado Quantidade ofertada: 100

Termo de Homologação (0386796) SEI 0001760.110000938.0.2026 / pg. 938

Fornecedor	Valor ofertado	Situação
06.025.573/0001-56 - FORT COM GRAFICA E EDITORA LTDA Benefício Me/Epp: Sim Equidade de gênero: Ouro Programa de integridade: Sim UF endereço: MA	R$ 24,0000 (unitário) R$ 2.400,0000 (total)	-
Marca/Fabricante: PROPRIA Modelo/versão: CONTRATANTE Valor proposta: R$ 24,0000 (unitário) R$ 2.400,0000 (total) Valor negociado: Não Realizado Quantidade ofertada: 100		
46.161.419/0001-26 - GREEN MULTI COMERCIAL E SERVICOS LTDA Benefício Me/Epp: Sim Equidade de gênero: Ouro Programa de integridade: Sim UF endereço: DF	R$ 24,0000 (unitário) R$ 2.400,0000 (total)	-
Marca/Fabricante: GreenComercial Modelo/versão: Padrão Valor proposta: R$ 24,0000 (unitário) R$ 2.400,0000 (total) Valor negociado: Não Realizado Quantidade ofertada: 100		
58.600.411/0001-06 - GUERRA COMERCIO E SERVICOS LTDA Benefício Me/Epp: Sim Equidade de gênero: Nenhum Programa de integridade: Não UF endereço: MG	R$ 20,4000 (unitário) R$ 2.040,0000 (total)	Proposta adjudicada
Marca/Fabricante: GUERRA Modelo/versão: GUERRA Valor proposta: R$ 20,4000 (unitário) R$ 2.040,0000 (total) Valor negociado: Não Realizado Quantidade ofertada: 100		
11.195.694/0001-86 - J R CUTRIM COMERCIO E SERVICO LTDA Benefício Me/Epp: Sim Equidade de gênero: Nenhum Programa de integridade: Não UF endereço: MA	R$ 21,0000 (unitário) R$ 2.100,0000 (total)	-
Marca/Fabricante: própria Modelo/versão: 2026 Valor proposta: R$ 24,0000 (unitário) R$ 2.400,0000 (total) Valor negociado: Não Realizado Quantidade ofertada: 100		
53.619.055/0001-40 - J.D. R. DOS SANTOS LTDA Benefício Me/Epp: Sim Equidade de gênero: Nenhum Programa de integridade: Sim UF endereço: PA	R$ 15,0000 (unitário) R$ 1.500,0000 (total)	Fornecedor inabilitado
Marca/Fabricante: PROPRIA Modelo/versão: DPEMA Valor proposta: R$ 15,0000 (unitário) R$ 1.500,0000 (total) Valor negociado: Não Realizado Quantidade ofertada: 100		

Termo de Homologação (0386796) SEI 0001760.110000938.0.2026 / pg. 939

Fornecedor	Valor ofertado	Situação
44.280.593/0001-62 - RM COMERCIO DE ARTIGOS PERSONALIZADOS LTDA Benefício Me/Epp: Sim Equidade de gênero: Nenhum Programa de integridade: Não UF endereço: MS	R$ 23,0000 (unitário) R$ 2.300,0000 (total)	-

Marca/Fabricante: própria
Modelo/versão: própria
Valor proposta: R$ 23,0000 (unitário) R$ 2.300,0000 (total) Valor negociado: Não Realizado Quantidade ofertada: 100

59.939.303/0001-17 - SOUSA & MIRANDA COMERCIO E SERVICOS LTDA Benefício Me/Epp: Sim Equidade de gênero: Nenhum Programa de integridade: Não UF endereço: MA	R$ 14,8000 (unitário) R$ 1.480,0000 (total)	Proposta desclassificada

Marca/Fabricante: WD
Modelo/versão: Placa de Homenagem Sustentável
Valor proposta: R$ 24,0000 (unitário) R$ 2.400,0000 (total) Valor negociado: Não Realizado Quantidade ofertada: 100

Lances do Item 27

Data/hora	Participante	Lance
27/05/2026 às 09:53:40	11.195.694/0001-86	R$ 21,0000
27/05/2026 às 09:54:27	19.567.468/0001-90	R$ 23,0000
27/05/2026 às 09:58:44	19.567.468/0001-90	R$ 22,0000
27/05/2026 às 09:59:48	59.939.303/0001-17	R$ 14,8000

Item 28 do Grupo G6 - Placa Identificação

Placa Identificação Material: Pvc, Comprimento: 30CM, Altura: 30CM, Espessura: 2MM, Largura: 30CM, Características Adicionais 1: Descrição "Risco De Incêndio", Fixação: Orificios De Fixação E De Facil Instalação

Quantidade:	50	Valor estimado:	R$ 35,2600 (unitário)
Unidade de fornecimento:	Unidade		R$ 1.763,0000 (total)
		Situação:	Adjudicado e Homologado
Critério de julgamento:	Menor Preço		

Adjudicado e Homologado por CPF ***.797.***-*7 - CRISTIANE MARQUES MENDES para GUERRA COMERCIO E SERVICOS LTDA, CNPJ 58.600.411/0001-06, melhor lance: R$ 29,9700 (unitário) / R$ 1.498,5000 (total)

Propostas do Item 28

Benefício Me/Epp: Conforme Art. 3ª da Lei Complementar nª 123, de 14 de dezembro de 2006
Equidade de gênero: Conforme termos previsos na Lei nª 14.133/2021 e no Decreto nª 11.430/2023
Programa de integridade: Conforme termos previsos na Lei nª 14.133/2021 e no Decreto nª 12.304/2024

Fornecedor	Valor ofertado	Situação

Termo de Homologação (0386796) SEI 0001760.110000938.0.2026 / pg. 940

Fornecedor	Valor ofertado	Situação
49.093.233/0001-75 - 49.093.233 KAREN MARIANNE OLIVEIRA PINTO PEREIRA Benefício Me/Epp: Sim Equidade de gênero: Ouro Programa de integridade: Sim UF endereço: MA	R$ 35,2600 (unitário) R$ 1.763,0000 (total)	-

Marca/Fabricante: Fabricação Própria

Modelo/versão: Placa Identificação Material: Pvc, Comprimento: 30

Valor proposta: R$ 35,2600 (unitário) R$ 1.763,0000 (total) Valor negociado: Não Realizado Quantidade ofertada: 50

56.636.562/0001-80 - 56.636.562 MARCIONE PEREIRA MONTEIRO DIAS Benefício Me/Epp: Sim Equidade de gênero: Ouro Programa de integridade: Sim UF endereço: MA	R$ 35,2600 (unitário) R$ 1.763,0000 (total)	-

Marca/Fabricante: mp

Modelo/versão: mp

Valor proposta: R$ 35,2600 (unitário) R$ 1.763,0000 (total) Valor negociado: Não Realizado Quantidade ofertada: 50

60.153.984/0001-72 - A G R SABINO LTDA Benefício Me/Epp: Sim Equidade de gênero: Nenhum Programa de integridade: Não UF endereço: MA	R$ 35,2000 (unitário) R$ 1.760,0000 (total)	-

Marca/Fabricante: Conforme TR

Modelo/versão: Conforme TR

Valor proposta: R$ 35,2000 (unitário) R$ 1.760,0000 (total) Valor negociado: Não Realizado Quantidade ofertada: 50

24.430.817/0001-68 - A2 COMPANY LTDA Benefício Me/Epp: Sim Equidade de gênero: Bronze Programa de integridade: Sim UF endereço: MA	R$ 34,0000 (unitário) R$ 1.700,0000 (total)	-

Marca/Fabricante: SMD

Modelo/versão: SMD

Valor proposta: R$ 34,0000 (unitário) R$ 1.700,0000 (total) Valor negociado: Não Realizado Quantidade ofertada: 50

19.567.468/0001-90 - AVANCA COMERCIO E SERVICOS GRAFICOS LTDA Benefício Me/Epp: Sim Equidade de gênero: Ouro Programa de integridade: Sim UF endereço: MA	R$ 32,0000 (unitário) R$ 1.600,0000 (total)	-

Marca/Fabricante: avanca

Modelo/versão: Placa Identificação

Valor proposta: R$ 35,2600 (unitário) R$ 1.763,0000 (total) Valor negociado: Não Realizado Quantidade ofertada: 50

Termo de Homologação (0386796) SEI 0001760.110000938.0.2026 / pg. 941

Fornecedor	Valor ofertado	Situação
41.258.385/0001-79 - EDITORA E GRAFICA IMPRIME LTDA Benefício Me/Epp: Sim Equidade de gênero: Prata Programa de integridade: Sim UF endereço: PI	R$ 35,2600 (unitário) R$ 1.763,0000 (total)	-

Marca/Fabricante: PROPRIA
Modelo/versão: PROPRIO
Valor proposta: R$ 35,2600 (unitário) R$ 1.763,0000 (total) Valor negociado: Não Realizado Quantidade ofertada: 50

02.745.281/0001-37 - F M B BRINDES & SERVICOS LTDA Benefício Me/Epp: Sim Equidade de gênero: Ouro Programa de integridade: Sim UF endereço: CE	R$ 35,2600 (unitário) R$ 1.763,0000 (total)	-

Marca/Fabricante: Propria / Juartes
Modelo/versão: Placa Pvc Comprimento: 30CM, A 30CM x E 2MM, L30CM
Valor proposta: R$ 35,2600 (unitário) R$ 1.763,0000 (total) Valor negociado: Não Realizado Quantidade ofertada: 50

06.025.573/0001-56 - FORT COM GRAFICA E EDITORA LTDA Benefício Me/Epp: Sim Equidade de gênero: Ouro Programa de integridade: Sim UF endereço: MA	R$ 35,2600 (unitário) R$ 1.763,0000 (total)	-

Marca/Fabricante: PROPRIA
Modelo/versão: CONTRATANTE
Valor proposta: R$ 35,2600 (unitário) R$ 1.763,0000 (total) Valor negociado: Não Realizado Quantidade ofertada: 50

46.161.419/0001-26 - GREEN MULTI COMERCIAL E SERVICOS LTDA Benefício Me/Epp: Sim Equidade de gênero: Ouro Programa de integridade: Sim UF endereço: DF	R$ 35,2600 (unitário) R$ 1.763,0000 (total)	-

Marca/Fabricante: GreenComercial
Modelo/versão: Padrão
Valor proposta: R$ 35,2600 (unitário) R$ 1.763,0000 (total) Valor negociado: Não Realizado Quantidade ofertada: 50

58.600.411/0001-06 - GUERRA COMERCIO E SERVICOS LTDA Benefício Me/Epp: Sim Equidade de gênero: Nenhum Programa de integridade: Não UF endereço: MG	R$ 29,9700 (unitário) R$ 1.498,5000 (total)	Proposta adjudicada

Marca/Fabricante: GUERRA
Modelo/versão: GUERRA
Valor proposta: R$ 29,9700 (unitário) R$ 1.498,5000 (total) Valor negociado: Não Realizado Quantidade ofertada: 50

Termo de Homologação (0386796) SEI 0001760.110000938.0.2026 / pg. 942

Fornecedor	Valor ofertado	Situação
11.195.694/0001-86 - J R CUTRIM COMERCIO E SERVICO LTDA Benefício Me/Epp: Sim Equidade de gênero: Nenhum Programa de integridade: Não UF endereço: MA	R$ 32,0000 (unitário) R$ 1.600,0000 (total)	-

Marca/Fabricante: própria
Modelo/versão: 2026
Valor proposta: R$ 35,2600 (unitário) R$ 1.763,0000 (total) Valor negociado: Não Realizado Quantidade ofertada: 50

53.619.055/0001-40 - J.D. R. DOS SANTOS LTDA Benefício Me/Epp: Sim Equidade de gênero: Nenhum Programa de integridade: Sim UF endereço: PA	R$ 20,0000 (unitário) R$ 1.000,0000 (total)	Fornecedor inabilitado

Marca/Fabricante: PROPRIA
Modelo/versão: DPEMA
Valor proposta: R$ 20,0000 (unitário) R$ 1.000,0000 (total) Valor negociado: Não Realizado Quantidade ofertada: 50

49.704.097/0001-02 - M M O PIRES Benefício Me/Epp: Sim Equidade de gênero: Ouro Programa de integridade: Sim UF endereço: MA	R$ 32,0000 (unitário) R$ 1.600,0000 (total)	Proposta desclassificada

Marca/Fabricante: proprio
Modelo/versão: conforme modelo
Valor proposta: R$ 32,0000 (unitário) R$ 1.600,0000 (total) Valor negociado: Não Realizado Quantidade ofertada: 50

44.280.593/0001-62 - RM COMERCIO DE ARTIGOS PERSONALIZADOS LTDA Benefício Me/Epp: Sim Equidade de gênero: Nenhum Programa de integridade: Não UF endereço: MS	R$ 35,0000 (unitário) R$ 1.750,0000 (total)	-

Marca/Fabricante: própria
Modelo/versão: própria
Valor proposta: R$ 35,0000 (unitário) R$ 1.750,0000 (total) Valor negociado: Não Realizado Quantidade ofertada: 50

59.939.303/0001-17 - SOUSA & MIRANDA COMERCIO E SERVICOS LTDA Benefício Me/Epp: Sim Equidade de gênero: Nenhum Programa de integridade: Não UF endereço: MA	R$ 19,8000 (unitário) R$ 990,0000 (total)	Proposta desclassificada

Marca/Fabricante: WD
Modelo/versão: Placa de Inauguração
Valor proposta: R$ 35,0000 (unitário) R$ 1.750,0000 (total) Valor negociado: Não Realizado Quantidade ofertada: 50

Lances do Item 28

Termo de Homologação (0386796) SEI 0001760.110000938.0.2026 / pg. 943

Data/hora	Participante	Lance
27/05/2026 às 09:53:46	11.195.694/0001-86	R$ 32,0000
27/05/2026 às 09:54:33	19.567.468/0001-90	R$ 34,0000
27/05/2026 às 09:58:51	19.567.468/0001-90	R$ 32,0000
27/05/2026 às 09:59:57	59.939.303/0001-17	R$ 19,8000

Item 29 do Grupo G6 - Troféu

Troféu Material: Acrílico, Acabamento Superficial: Polido, Material Base: Mdf, Altura: 14CM, Largura: 8CM, Formato: De Acordo Projeto, Características Adicionais: Impressão Colorida, Finalidade: Premiação

Quantidade:	500	Valor estimado:	R$ 76,5000 (unitário)
Unidade de fornecimento:	Unidade		R$ 38.250,0000 (total)
		Situação:	Adjudicado e Homologado
Critério de julgamento:	Menor Preço		

Adjudicado e Homologado por CPF ***.797.***-*7 - CRISTIANE MARQUES MENDES para GUERRA COMERCIO E SERVICOS LTDA, CNPJ 58.600.411/0001-06, melhor lance: R$ 65,0000 (unitário) / R$ 32.500,0000 (total)

Propostas do Item 29

Benefício Me/Epp: Conforme Art. 3ª da Lei Complementar nª 123, de 14 de dezembro de 2006
Equidade de gênero: Conforme termos previsos na Lei nª 14.133/2021 e no Decreto nª 11.430/2023
Programa de integridade: Conforme termos previsos na Lei nª 14.133/2021 e no Decreto nª 12.304/2024

Fornecedor	Valor ofertado	Situação
49.093.233/0001-75 - 49.093.233 KAREN MARIANNE OLIVEIRA PINTO PEREIRA Benefício Me/Epp: Sim Equidade de gênero: Ouro Programa de integridade: Sim UF endereço: MA	R$ 76,5000 (unitário) R$ 38.250,0000 (total)	-

Marca/Fabricante:	Fabricação Própria				
Modelo/versão:	Troféu Material: Acrílico, Acabamento Superficial:				
Valor proposta:	R$ 76,5000 (unitário) R$ 38.250,0000 (total)	Valor negociado:	Não Realizado	Quantidade ofertada:	500

56.636.562/0001-80 - 56.636.562 MARCIONE PEREIRA MONTEIRO DIAS Benefício Me/Epp: Sim Equidade de gênero: Ouro Programa de integridade: Sim UF endereço: MA	R$ 76,5000 (unitário) R$ 38.250,0000 (total)	-

Marca/Fabricante:	mp				
Modelo/versão:	mp				
Valor proposta:	R$ 76,5000 (unitário) R$ 38.250,0000 (total)	Valor negociado:	Não Realizado	Quantidade ofertada:	500

Termo de Homologação (0386796) SEI 0001760.110000938.0.2026 / pg. 944

Fornecedor	Valor ofertado	Situação
60.153.984/0001-72 - A G R SABINO LTDA Benefício Me/Epp: Sim Equidade de gênero: Nenhum Programa de integridade: Não UF endereço: MA	R$ 76,5000 (unitário) R$ 38.250,0000 (total)	-
Marca/Fabricante: Conforme TR Modelo/versão: Conforme TR Valor proposta: R$ 76,5000 (unitário) R$ 38.250,0000 (total) Valor negociado: Não Realizado Quantidade ofertada: 500		
24.430.817/0001-68 - A2 COMPANY LTDA Benefício Me/Epp: Sim Equidade de gênero: Bronze Programa de integridade: Sim UF endereço: MA	R$ 76,0000 (unitário) R$ 38.000,0000 (total)	-
Marca/Fabricante: SMD Modelo/versão: SMD Valor proposta: R$ 76,0000 (unitário) R$ 38.000,0000 (total) Valor negociado: Não Realizado Quantidade ofertada: 500		
19.567.468/0001-90 - AVANCA COMERCIO E SERVICOS GRAFICOS LTDA Benefício Me/Epp: Sim Equidade de gênero: Ouro Programa de integridade: Sim UF endereço: MA	R$ 72,0000 (unitário) R$ 36.000,0000 (total)	-
Marca/Fabricante: avanca Modelo/versão: Troféu Valor proposta: R$ 76,5000 (unitário) R$ 38.250,0000 (total) Valor negociado: Não Realizado Quantidade ofertada: 500		
41.258.385/0001-79 - EDITORA E GRAFICA IMPRIME LTDA Benefício Me/Epp: Sim Equidade de gênero: Prata Programa de integridade: Sim UF endereço: PI	R$ 76,5000 (unitário) R$ 38.250,0000 (total)	-
Marca/Fabricante: PROPRIA Modelo/versão: PROPRIO Valor proposta: R$ 76,5000 (unitário) R$ 38.250,0000 (total) Valor negociado: Não Realizado Quantidade ofertada: 500		
02.745.281/0001-37 - F M B BRINDES & SERVICOS LTDA Benefício Me/Epp: Sim Equidade de gênero: Ouro Programa de integridade: Sim UF endereço: CE	R$ 76,5000 (unitário) R$ 38.250,0000 (total)	-
Marca/Fabricante: Propria / Juartes Modelo/versão: Troféu Acrílico Base: Mdf, Altura: 14CM, Largura: Valor proposta: R$ 76,5000 (unitário) R$ 38.250,0000 (total) Valor negociado: Não Realizado Quantidade ofertada: 500		

Termo de Homologação (0386796) SEI 0001760.110000938.0.2026 / pg. 945

Fornecedor	Valor ofertado	Situação
06.025.573/0001-56 - FORT COM GRAFICA E EDITORA LTDA Benefício Me/Epp: Sim Equidade de gênero: Ouro Programa de integridade: Sim UF endereço: MA	R$ 76,5000 (unitário) R$ 38.250,0000 (total)	-
Marca/Fabricante: PROPRIA Modelo/versão: CONTRATANTE Valor proposta: R$ 76,5000 (unitário) R$ 38.250,0000 (total) Valor negociado: Não Realizado Quantidade ofertada: 500		
46.161.419/0001-26 - GREEN MULTI COMERCIAL E SERVICOS LTDA Benefício Me/Epp: Sim Equidade de gênero: Ouro Programa de integridade: Sim UF endereço: DF	R$ 76,5000 (unitário) R$ 38.250,0000 (total)	-
Marca/Fabricante: GreenComercial Modelo/versão: Padrão Valor proposta: R$ 76,5000 (unitário) R$ 38.250,0000 (total) Valor negociado: Não Realizado Quantidade ofertada: 500		
58.600.411/0001-06 - GUERRA COMERCIO E SERVICOS LTDA Benefício Me/Epp: Sim Equidade de gênero: Nenhum Programa de integridade: Não UF endereço: MG	R$ 65,0000 (unitário) R$ 32.500,0000 (total)	Proposta adjudicada
Marca/Fabricante: GUERRA Modelo/versão: GUERRA Valor proposta: R$ 65,0000 (unitário) R$ 32.500,0000 (total) Valor negociado: Não Realizado Quantidade ofertada: 500		
11.195.694/0001-86 - J R CUTRIM COMERCIO E SERVICO LTDA Benefício Me/Epp: Sim Equidade de gênero: Nenhum Programa de integridade: Não UF endereço: MA	R$ 68,0000 (unitário) R$ 34.000,0000 (total)	-
Marca/Fabricante: própria Modelo/versão: 2026 Valor proposta: R$ 76,5000 (unitário) R$ 38.250,0000 (total) Valor negociado: Não Realizado Quantidade ofertada: 500		
53.619.055/0001-40 - J.D. R. DOS SANTOS LTDA Benefício Me/Epp: Sim Equidade de gênero: Nenhum Programa de integridade: Sim UF endereço: PA	R$ 50,0000 (unitário) R$ 25.000,0000 (total)	Fornecedor inabilitado
Marca/Fabricante: PROPRIA Modelo/versão: DPEMA Valor proposta: R$ 50,0000 (unitário) R$ 25.000,0000 (total) Valor negociado: Não Realizado Quantidade ofertada: 500		

Termo de Homologação (0386796) SEI 0001760.110000938.0.2026 / pg. 946

Fornecedor	Valor ofertado	Situação
49.704.097/0001-02 - M M O PIRES Benefício Me/Epp: Sim Equidade de gênero: Ouro Programa de integridade: Sim UF endereço: MA	R$ 75,0000 (unitário) R$ 37.500,0000 (total)	Proposta desclassificada
Marca/Fabricante: proprio Modelo/versão: conforme modelo Valor proposta: R$ 75,0000 (unitário) R$ 37.500,0000 (total) Valor negociado: Não Realizado Quantidade ofertada: 500		
46.406.689/0001-50 - PRIME SOLUTION LTDA Benefício Me/Epp: Sim Equidade de gênero: Nenhum Programa de integridade: Sim UF endereço: MA	R$ 76,0000 (unitário) R$ 38.000,0000 (total)	Proposta desclassificada
Marca/Fabricante: x Modelo/versão: x Valor proposta: R$ 76,0000 (unitário) R$ 38.000,0000 (total) Valor negociado: Não Realizado Quantidade ofertada: 500		
44.280.593/0001-62 - RM COMERCIO DE ARTIGOS PERSONALIZADOS LTDA Benefício Me/Epp: Sim Equidade de gênero: Nenhum Programa de integridade: Não UF endereço: MS	R$ 75,0000 (unitário) R$ 37.500,0000 (total)	-
Marca/Fabricante: própria Modelo/versão: própria Valor proposta: R$ 75,0000 (unitário) R$ 37.500,0000 (total) Valor negociado: Não Realizado Quantidade ofertada: 500		
59.939.303/0001-17 - SOUSA & MIRANDA COMERCIO E SERVICOS LTDA Benefício Me/Epp: Sim Equidade de gênero: Nenhum Programa de integridade: Não UF endereço: MA	R$ 48,0000 (unitário) R$ 24.000,0000 (total)	Proposta desclassificada
Marca/Fabricante: WD Modelo/versão: Placa de premiação Valor proposta: R$ 75,0000 (unitário) R$ 37.500,0000 (total) Valor negociado: Não Realizado Quantidade ofertada: 500		

Lances do Item 29

Data/hora	Participante	Lance
27/05/2026 às 09:53:54	11.195.694/0001-86	R$ 68,0000
27/05/2026 às 09:54:39	19.567.468/0001-90	R$ 75,0000
27/05/2026 às 09:58:58	19.567.468/0001-90	R$ 72,0000
27/05/2026 às 10:01:11	59.939.303/0001-17	R$ 48,0000

Termo de Homologação (0386796) SEI 0001760.110000938.0.2026 / pg. 947

Item 30 do Grupo G6 - Placa acrílica

Placa Acrílica Material: Acrílico Cristal, Transmitância: Transparente, Comprimento: 15CM, Largura: 10CM, Características Adicionais: Prisma/Visualização Ambos Lados, Aplicação: Para Identificação De Nomes Em Mesas

Quantidade:	200	Valor estimado:	R$ 28,3800 (unitário)
Unidade de fornecimento:	Unidade		R$ 5.676,0000 (total)
		Situação:	Adjudicado e Homologado
Critério de julgamento:	Menor Preço		

Adjudicado e Homologado por CPF ***.797.***-*7 - CRISTIANE MARQUES MENDES para GUERRA COMERCIO E SERVICOS LTDA, CNPJ 58.600.411/0001-06, melhor lance: R$ 24,1200 (unitário) / R$ 4.824,0000 (total)

Propostas do Item 30

Benefício Me/Epp: Conforme Art. 3ª da Lei Complementar nª 123, de 14 de dezembro de 2006
Equidade de gênero: Conforme termos previsos na Lei nª 14.133/2021 e no Decreto nª 11.430/2023
Programa de integridade: Conforme termos previsos na Lei nª 14.133/2021 e no Decreto nª 12.304/2024

Fornecedor	Valor ofertado	Situação
49.093.233/0001-75 - 49.093.233 KAREN MARIANNE OLIVEIRA PINTO PEREIRA Benefício Me/Epp: Sim Equidade de gênero: Ouro Programa de integridade: Sim UF endereço: MA	R$ 28,3800 (unitário) R$ 5.676,0000 (total)	-
Marca/Fabricante: Fabricação Própria Modelo/versão: Placa Acrílica Material: Acrílico Cristal, Transmi Valor proposta: R$ 28,3800 (unitário) R$ 5.676,0000 (total) Valor negociado: Não Realizado Quantidade ofertada: 200		
56.636.562/0001-80 - 56.636.562 MARCIONE PEREIRA MONTEIRO DIAS Benefício Me/Epp: Sim Equidade de gênero: Ouro Programa de integridade: Sim UF endereço: MA	R$ 28,3800 (unitário) R$ 5.676,0000 (total)	-
Marca/Fabricante: mp Modelo/versão: mp Valor proposta: R$ 28,3800 (unitário) R$ 5.676,0000 (total) Valor negociado: Não Realizado Quantidade ofertada: 200		
60.153.984/0001-72 - A G R SABINO LTDA Benefício Me/Epp: Sim Equidade de gênero: Nenhum Programa de integridade: Não UF endereço: MA	R$ 28,3800 (unitário) R$ 5.676,0000 (total)	-
Marca/Fabricante: Conforme TR Modelo/versão: Conforme TR Valor proposta: R$ 28,3800 (unitário) R$ 5.676,0000 (total) Valor negociado: Não Realizado Quantidade ofertada: 200		

Termo de Homologação (0386796) SEI 0001760.110000938.0.2026 / pg. 948

Fornecedor	Valor ofertado	Situação
24.430.817/0001-68 - A2 COMPANY LTDA Benefício Me/Epp: Sim Equidade de gênero: Bronze Programa de integridade: Sim UF endereço: MA	R$ 28,0000 (unitário) R$ 5.600,0000 (total)	-

Marca/Fabricante: SMD
Modelo/versão: SMD
Valor proposta: R$ 28,0000 (unitário) R$ 5.600,0000 (total) Valor negociado: Não Realizado Quantidade ofertada: 200

19.567.468/0001-90 - AVANCA COMERCIO E SERVICOS GRAFICOS LTDA Benefício Me/Epp: Sim Equidade de gênero: Ouro Programa de integridade: Sim UF endereço: MA	R$ 25,0000 (unitário) R$ 5.000,0000 (total)	-

Marca/Fabricante: avanca
Modelo/versão: Placa acrílica
Valor proposta: R$ 28,3800 (unitário) R$ 5.676,0000 (total) Valor negociado: Não Realizado Quantidade ofertada: 200

41.258.385/0001-79 - EDITORA E GRAFICA IMPRIME LTDA Benefício Me/Epp: Sim Equidade de gênero: Prata Programa de integridade: Sim UF endereço: PI	R$ 28,3800 (unitário) R$ 5.676,0000 (total)	-

Marca/Fabricante: PROPRIA
Modelo/versão: PROPRIO
Valor proposta: R$ 28,3800 (unitário) R$ 5.676,0000 (total) Valor negociado: Não Realizado Quantidade ofertada: 200

02.745.281/0001-37 - F M B BRINDES & SERVICOS LTDA Benefício Me/Epp: Sim Equidade de gênero: Ouro Programa de integridade: Sim UF endereço: CE	R$ 28,3800 (unitário) R$ 5.676,0000 (total)	-

Marca/Fabricante: Propria / Juartes
Modelo/versão: Placa Acrílica Cristal. 15CM, x 10CM, : Prisma
Valor proposta: R$ 28,3800 (unitário) R$ 5.676,0000 (total) Valor negociado: Não Realizado Quantidade ofertada: 200

06.025.573/0001-56 - FORT COM GRAFICA E EDITORA LTDA Benefício Me/Epp: Sim Equidade de gênero: Ouro Programa de integridade: Sim UF endereço: MA	R$ 28,3800 (unitário) R$ 5.676,0000 (total)	-

Marca/Fabricante: PROPRIA
Modelo/versão: CONTRATANTE
Valor proposta: R$ 28,3800 (unitário) R$ 5.676,0000 (total) Valor negociado: Não Realizado Quantidade ofertada: 200

Termo de Homologação (0386796) SEI 0001760.110000938.0.2026 / pg. 949

Fornecedor	Valor ofertado	Situação
46.161.419/0001-26 - GREEN MULTI COMERCIAL E SERVICOS LTDA Benefício Me/Epp: Sim Equidade de gênero: Ouro Programa de integridade: Sim UF endereço: DF	R$ 28,3800 (unitário) R$ 5.676,0000 (total)	-

Marca/Fabricante: GreenComercial
Modelo/versão: Padrão
Valor proposta: R$ 28,3800 (unitário) R$ 5.676,0000 (total) Valor negociado: Não Realizado Quantidade ofertada: 200

58.600.411/0001-06 - GUERRA COMERCIO E SERVICOS LTDA Benefício Me/Epp: Sim Equidade de gênero: Nenhum Programa de integridade: Não UF endereço: MG	R$ 24,1200 (unitário) R$ 4.824,0000 (total)	Proposta adjudicada

Marca/Fabricante: GUERRA
Modelo/versão: GUERRA
Valor proposta: R$ 24,1200 (unitário) R$ 4.824,0000 (total) Valor negociado: Não Realizado Quantidade ofertada: 200

11.195.694/0001-86 - J R CUTRIM COMERCIO E SERVICO LTDA Benefício Me/Epp: Sim Equidade de gênero: Nenhum Programa de integridade: Não UF endereço: MA	R$ 25,0000 (unitário) R$ 5.000,0000 (total)	-

Marca/Fabricante: própria
Modelo/versão: 2026
Valor proposta: R$ 28,3800 (unitário) R$ 5.676,0000 (total) Valor negociado: Não Realizado Quantidade ofertada: 200

53.619.055/0001-40 - J.D. R. DOS SANTOS LTDA Benefício Me/Epp: Sim Equidade de gênero: Nenhum Programa de integridade: Sim UF endereço: PA	R$ 16,0000 (unitário) R$ 3.200,0000 (total)	Fornecedor inabilitado

Marca/Fabricante: PROPRIA
Modelo/versão: DPEMA
Valor proposta: R$ 16,0000 (unitário) R$ 3.200,0000 (total) Valor negociado: Não Realizado Quantidade ofertada: 200

49.704.097/0001-02 - M M O PIRES Benefício Me/Epp: Sim Equidade de gênero: Ouro Programa de integridade: Sim UF endereço: MA	R$ 27,0000 (unitário) R$ 5.400,0000 (total)	Proposta desclassificada

Marca/Fabricante: proprio
Modelo/versão: conforme modelo
Valor proposta: R$ 27,0000 (unitário) R$ 5.400,0000 (total) Valor negociado: Não Realizado Quantidade ofertada: 200

Termo de Homologação (0386796) SEI 0001760.110000938.0.2026 / pg. 950

Fornecedor	Valor ofertado	Situação
46.406.689/0001-50 - PRIME SOLUTION LTDA Benefício Me/Epp: Sim Equidade de gênero: Nenhum Programa de integridade: Sim UF endereço: MA	R$ 28,0000 (unitário) R$ 5.600,0000 (total)	Proposta desclassificada

Marca/Fabricante: x
Modelo/versão: x
Valor proposta: R$ 28,0000 (unitário) R$ 5.600,0000 (total) Valor negociado: Não Realizado Quantidade ofertada: 200

44.280.593/0001-62 - RM COMERCIO DE ARTIGOS PERSONALIZADOS LTDA Benefício Me/Epp: Sim Equidade de gênero: Nenhum Programa de integridade: Não UF endereço: MS	R$ 28,0000 (unitário) R$ 5.600,0000 (total)	-

Marca/Fabricante: própria
Modelo/versão: própria
Valor proposta: R$ 28,0000 (unitário) R$ 5.600,0000 (total) Valor negociado: Não Realizado Quantidade ofertada: 200

59.939.303/0001-17 - SOUSA & MIRANDA COMERCIO E SERVICOS LTDA Benefício Me/Epp: Sim Equidade de gênero: Nenhum Programa de integridade: Não UF endereço: MA	R$ 15,7000 (unitário) R$ 3.140,0000 (total)	Proposta desclassificada

Marca/Fabricante: WD
Modelo/versão: Placa Acrílica
Valor proposta: R$ 28,0000 (unitário) R$ 5.600,0000 (total) Valor negociado: Não Realizado Quantidade ofertada: 200

Lances do Item 30

Data/hora	Participante	Lance
27/05/2026 às 09:54:00	11.195.694/0001-86	R$ 25,0000
27/05/2026 às 09:54:44	19.567.468/0001-90	R$ 27,0000
27/05/2026 às 09:59:05	19.567.468/0001-90	R$ 25,0000
27/05/2026 às 10:01:21	59.939.303/0001-17	R$ 15,7000

Termo de Homologação (0386796) SEI 0001760.110000938.0.2026 / pg. 951

Item 31 do Grupo G6 - Suporte placa identificação

Suporte Placa Identificação Material: Acrílico Transparente, Comprimento: 30,50CM, Largura: 21,50CM, Espessura: 2MM, Características Adicionais: Dobra Para Encaixe De Papel

Quantidade:	50	Valor estimado:	R$ 34,5000 (unitário)
Unidade de fornecimento:	Unidade		R$ 1.725,0000 (total)
		Situação:	Adjudicado e Homologado
Critério de julgamento:	Menor Preço		

Adjudicado e Homologado por CPF ***.797.***-*7 - CRISTIANE MARQUES MENDES para GUERRA COMERCIO E SERVICOS LTDA, CNPJ 58.600.411/0001-06, melhor lance: R$ 29,3300 (unitário) / R$ 1.466,5000 (total)

Propostas do Item 31

Benefício Me/Epp: Conforme Art. 3ª da Lei Complementar nª 123, de 14 de dezembro de 2006
Equidade de gênero: Conforme termos previsos na Lei nª 14.133/2021 e no Decreto nª 11.430/2023
Programa de integridade: Conforme termos previsos na Lei nª 14.133/2021 e no Decreto nª 12.304/2024

Fornecedor	Valor ofertado	Situação
49.093.233/0001-75 - 49.093.233 KAREN MARIANNE OLIVEIRA PINTO PEREIRA Benefício Me/Epp: Sim Equidade de gênero: Ouro Programa de integridade: Sim UF endereço: MA	R$ 34,5000 (unitário) R$ 1.725,0000 (total)	-
Marca/Fabricante: Fabricação Própria Modelo/versão: Suporte Placa Identificação Material: Acrílico Tra Valor proposta: R$ 34,5000 (unitário) R$ 1.725,0000 (total) Valor negociado: Não Realizado Quantidade ofertada: 50		
56.636.562/0001-80 - 56.636.562 MARCIONE PEREIRA MONTEIRO DIAS Benefício Me/Epp: Sim Equidade de gênero: Ouro Programa de integridade: Sim UF endereço: MA	R$ 34,5000 (unitário) R$ 1.725,0000 (total)	-
Marca/Fabricante: mp Modelo/versão: mp Valor proposta: R$ 34,5000 (unitário) R$ 1.725,0000 (total) Valor negociado: Não Realizado Quantidade ofertada: 50		
60.153.984/0001-72 - A G R SABINO LTDA Benefício Me/Epp: Sim Equidade de gênero: Nenhum Programa de integridade: Não UF endereço: MA	R$ 34,5000 (unitário) R$ 1.725,0000 (total)	-
Marca/Fabricante: Conforme TR Modelo/versão: Conforme TR Valor proposta: R$ 34,5000 (unitário) R$ 1.725,0000 (total) Valor negociado: Não Realizado Quantidade ofertada: 50		

Termo de Homologação (0386796) SEI 0001760.110000938.0.2026 / pg. 952

Fornecedor	Valor ofertado	Situação
24.430.817/0001-68 - A2 COMPANY LTDA Benefício Me/Epp: Sim Equidade de gênero: Bronze Programa de integridade: Sim UF endereço: MA	R$ 34,0000 (unitário) R$ 1.700,0000 (total)	-

Marca/Fabricante: SMD
Modelo/versão: SMD
Valor proposta: R$ 34,0000 (unitário) R$ 1.700,0000 (total) Valor negociado: Não Realizado Quantidade ofertada: 50

19.567.468/0001-90 - AVANCA COMERCIO E SERVICOS GRAFICOS LTDA Benefício Me/Epp: Sim Equidade de gênero: Ouro Programa de integridade: Sim UF endereço: MA	R$ 32,0000 (unitário) R$ 1.600,0000 (total)	-

Marca/Fabricante: avanca
Modelo/versão: Suporte placa identificação
Valor proposta: R$ 34,5000 (unitário) R$ 1.725,0000 (total) Valor negociado: Não Realizado Quantidade ofertada: 50

41.258.385/0001-79 - EDITORA E GRAFICA IMPRIME LTDA Benefício Me/Epp: Sim Equidade de gênero: Prata Programa de integridade: Sim UF endereço: PI	R$ 34,5000 (unitário) R$ 1.725,0000 (total)	-

Marca/Fabricante: PROPRIA
Modelo/versão: PROPRIO
Valor proposta: R$ 34,5000 (unitário) R$ 1.725,0000 (total) Valor negociado: Não Realizado Quantidade ofertada: 50

02.745.281/0001-37 - F M B BRINDES & SERVICOS LTDA Benefício Me/Epp: Sim Equidade de gênero: Ouro Programa de integridade: Sim UF endereço: CE	R$ 34,5000 (unitário) R$ 1.725,0000 (total)	-

Marca/Fabricante: Propria Juartes
Modelo/versão: Suporte Acrílico Cristal 30,50CM x 21,50CM, 2mm
Valor proposta: R$ 34,5000 (unitário) R$ 1.725,0000 (total) Valor negociado: Não Realizado Quantidade ofertada: 50

06.025.573/0001-56 - FORT COM GRAFICA E EDITORA LTDA Benefício Me/Epp: Sim Equidade de gênero: Ouro Programa de integridade: Sim UF endereço: MA	R$ 34,5000 (unitário) R$ 1.725,0000 (total)	-

Marca/Fabricante: PROPRIA
Modelo/versão: CONTRATANTE
Valor proposta: R$ 34,5000 (unitário) R$ 1.725,0000 (total) Valor negociado: Não Realizado Quantidade ofertada: 50

Termo de Homologação (0386796) SEI 0001760.110000938.0.2026 / pg. 953

Fornecedor	Valor ofertado	Situação
46.161.419/0001-26 - GREEN MULTI COMERCIAL E SERVICOS LTDA Benefício Me/Epp: Sim Equidade de gênero: Ouro Programa de integridade: Sim UF endereço: DF	R$ 34,5000 (unitário) R$ 1.725,0000 (total)	-
Marca/Fabricante: GreenComercial Modelo/versão: Padrão Valor proposta: R$ 34,5000 (unitário) R$ 1.725,0000 (total) Valor negociado: Não Realizado Quantidade ofertada: 50		
58.600.411/0001-06 - GUERRA COMERCIO E SERVICOS LTDA Benefício Me/Epp: Sim Equidade de gênero: Nenhum Programa de integridade: Não UF endereço: MG	R$ 29,3300 (unitário) R$ 1.466,5000 (total)	Proposta adjudicada
Marca/Fabricante: GUERRA Modelo/versão: GUERRA Valor proposta: R$ 29,3300 (unitário) R$ 1.466,5000 (total) Valor negociado: Não Realizado Quantidade ofertada: 50		
11.195.694/0001-86 - J R CUTRIM COMERCIO E SERVICO LTDA Benefício Me/Epp: Sim Equidade de gênero: Nenhum Programa de integridade: Não UF endereço: MA	R$ 30,0000 (unitário) R$ 1.500,0000 (total)	-
Marca/Fabricante: própria Modelo/versão: 2026 Valor proposta: R$ 34,5000 (unitário) R$ 1.725,0000 (total) Valor negociado: Não Realizado Quantidade ofertada: 50		
53.619.055/0001-40 - J.D. R. DOS SANTOS LTDA Benefício Me/Epp: Sim Equidade de gênero: Nenhum Programa de integridade: Sim UF endereço: PA	R$ 18,0000 (unitário) R$ 900,0000 (total)	Fornecedor inabilitado
Marca/Fabricante: PROPRIA Modelo/versão: DPEMA Valor proposta: R$ 18,0000 (unitário) R$ 900,0000 (total) Valor negociado: Não Realizado Quantidade ofertada: 50		
49.704.097/0001-02 - M M O PIRES Benefício Me/Epp: Sim Equidade de gênero: Ouro Programa de integridade: Sim UF endereço: MA	R$ 34,0000 (unitário) R$ 1.700,0000 (total)	Proposta desclassificada
Marca/Fabricante: proprio Modelo/versão: conforme modelo Valor proposta: R$ 34,0000 (unitário) R$ 1.700,0000 (total) Valor negociado: Não Realizado Quantidade ofertada: 50		

Termo de Homologação (0386796) SEI 0001760.110000938.0.2026 / pg. 954

Fornecedor	Valor ofertado	Situação
44.280.593/0001-62 - RM COMERCIO DE ARTIGOS PERSONALIZADOS LTDA Benefício Me/Epp: Sim Equidade de gênero: Nenhum Programa de integridade: Não UF endereço: MS	R$ 34,0000 (unitário) R$ 1.700,0000 (total)	-

Marca/Fabricante: própria
Modelo/versão: própria
Valor proposta: R$ 34,0000 (unitário) R$ 1.700,0000 (total) Valor negociado: Não Realizado Quantidade ofertada: 50

59.939.303/0001-17 - SOUSA & MIRANDA COMERCIO E SERVICOS LTDA Benefício Me/Epp: Sim Equidade de gênero: Nenhum Programa de integridade: Não UF endereço: MA	R$ 17,7000 (unitário) R$ 885,0000 (total)	Proposta desclassificada

Marca/Fabricante: WD
Modelo/versão: SUPORTE EM ACRÍLICO
Valor proposta: R$ 34,0000 (unitário) R$ 1.700,0000 (total) Valor negociado: Não Realizado Quantidade ofertada: 50

Lances do Item 31

Data/hora	Participante	Lance
27/05/2026 às 09:54:05	11.195.694/0001-86	R$ 30,0000
27/05/2026 às 09:54:50	19.567.468/0001-90	R$ 33,0000
27/05/2026 às 09:59:10	19.567.468/0001-90	R$ 32,0000
27/05/2026 às 10:01:45	59.939.303/0001-17	R$ 17,7000

Item 32 do Grupo G6 - Placa acrílica

Placa Acrílica Material: Acrílico Cristal, Transmitância: Transparente, Espessura: 3MM, Características Adicionais: Display Vertical Com Fixação Por Fita Dupla-Face

Quantidade:	50	Valor estimado:	R$ 34,5000 (unitário)
Unidade de fornecimento:	Unidade		R$ 1.725,0000 (total)
		Situação:	Adjudicado e Homologado
Critério de julgamento:	Menor Preço		

Adjudicado e Homologado por CPF ***.797.***-*7 - CRISTIANE MARQUES MENDES para GUERRA COMERCIO E SERVICOS LTDA, CNPJ 58.600.411/0001-06, melhor lance: R$ 29,3300 (unitário) / R$ 1.466,5000 (total)

Propostas do Item 32

Benefício Me/Epp: Conforme Art. 3ª da Lei Complementar nª 123, de 14 de dezembro de 2006
Equidade de gênero: Conforme termos previsos na Lei nª 14.133/2021 e no Decreto nª 11.430/2023
Programa de integridade: Conforme termos previsos na Lei nª 14.133/2021 e no Decreto nª 12.304/2024

Fornecedor	Valor ofertado	Situação

Termo de Homologação (0386796) SEI 0001760.110000938.0.2026 / pg. 955

Fornecedor	Valor ofertado	Situação
49.093.233/0001-75 - 49.093.233 KAREN MARIANNE OLIVEIRA PINTO PEREIRA Benefício Me/Epp: Sim Equidade de gênero: Ouro Programa de integridade: Sim UF endereço: MA	R$ 34,5000 (unitário) R$ 1.725,0000 (total)	-

Marca/Fabricante: Fabricação Pró´pria

Modelo/versão: Placa Acrílica Material: Acrílico Cristal, Transmi

Valor proposta: R$ 34,5000 (unitário) R$ 1.725,0000 (total) Valor negociado: Não Realizado Quantidade ofertada: 50

56.636.562/0001-80 - 56.636.562 MARCIONE PEREIRA MONTEIRO DIAS Benefício Me/Epp: Sim Equidade de gênero: Ouro Programa de integridade: Sim UF endereço: MA	R$ 34,5000 (unitário) R$ 1.725,0000 (total)	-

Marca/Fabricante: mp

Modelo/versão: mp

Valor proposta: R$ 34,5000 (unitário) R$ 1.725,0000 (total) Valor negociado: Não Realizado Quantidade ofertada: 50

60.153.984/0001-72 - A G R SABINO LTDA Benefício Me/Epp: Sim Equidade de gênero: Nenhum Programa de integridade: Não UF endereço: MA	R$ 34,5000 (unitário) R$ 1.725,0000 (total)	-

Marca/Fabricante: Conforme TR

Modelo/versão: Conforme TR

Valor proposta: R$ 34,5000 (unitário) R$ 1.725,0000 (total) Valor negociado: Não Realizado Quantidade ofertada: 50

24.430.817/0001-68 - A2 COMPANY LTDA Benefício Me/Epp: Sim Equidade de gênero: Bronze Programa de integridade: Sim UF endereço: MA	R$ 34,0000 (unitário) R$ 1.700,0000 (total)	-

Marca/Fabricante: SMD

Modelo/versão: SMD

Valor proposta: R$ 34,0000 (unitário) R$ 1.700,0000 (total) Valor negociado: Não Realizado Quantidade ofertada: 50

19.567.468/0001-90 - AVANCA COMERCIO E SERVICOS GRAFICOS LTDA Benefício Me/Epp: Sim Equidade de gênero: Ouro Programa de integridade: Sim UF endereço: MA	R$ 32,0000 (unitário) R$ 1.600,0000 (total)	-

Marca/Fabricante: avanca

Modelo/versão: Placa acrílica

Valor proposta: R$ 34,5000 (unitário) R$ 1.725,0000 (total) Valor negociado: Não Realizado Quantidade ofertada: 50

Termo de Homologação (0386796) SEI 0001760.110000938.0.2026 / pg. 956

Fornecedor	Valor ofertado	Situação
41.258.385/0001-79 - EDITORA E GRAFICA IMPRIME LTDA Benefício Me/Epp: Sim Equidade de gênero: Prata Programa de integridade: Sim UF endereço: PI	R$ 34,5000 (unitário) R$ 1.725,0000 (total)	-

Marca/Fabricante: PROPRIA
Modelo/versão: PROPRIO
Valor proposta: R$ 34,5000 (unitário) R$ 1.725,0000 (total) Valor negociado: Não Realizado Quantidade ofertada: 50

02.745.281/0001-37 - F M B BRINDES & SERVICOS LTDA Benefício Me/Epp: Sim Equidade de gênero: Ouro Programa de integridade: Sim UF endereço: CE	R$ 34,5000 (unitário) R$ 1.725,0000 (total)	-

Marca/Fabricante: Propria / Juartes
Modelo/versão: Placa Acrílico Cristal 3MM, Display Vertical ;DF
Valor proposta: R$ 34,5000 (unitário) R$ 1.725,0000 (total) Valor negociado: Não Realizado Quantidade ofertada: 50

06.025.573/0001-56 - FORT COM GRAFICA E EDITORA LTDA Benefício Me/Epp: Sim Equidade de gênero: Ouro Programa de integridade: Sim UF endereço: MA	R$ 34,5000 (unitário) R$ 1.725,0000 (total)	-

Marca/Fabricante: PROPRIA
Modelo/versão: CONTRATANTE
Valor proposta: R$ 34,5000 (unitário) R$ 1.725,0000 (total) Valor negociado: Não Realizado Quantidade ofertada: 50

46.161.419/0001-26 - GREEN MULTI COMERCIAL E SERVICOS LTDA Benefício Me/Epp: Sim Equidade de gênero: Ouro Programa de integridade: Sim UF endereço: DF	R$ 34,5000 (unitário) R$ 1.725,0000 (total)	-

Marca/Fabricante: GreenComercial
Modelo/versão: Padrão
Valor proposta: R$ 34,5000 (unitário) R$ 1.725,0000 (total) Valor negociado: Não Realizado Quantidade ofertada: 50

58.600.411/0001-06 - GUERRA COMERCIO E SERVICOS LTDA Benefício Me/Epp: Sim Equidade de gênero: Nenhum Programa de integridade: Não UF endereço: MG	R$ 29,3300 (unitário) R$ 1.466,5000 (total)	Proposta adjudicada

Marca/Fabricante: GUERRA
Modelo/versão: GUERRA
Valor proposta: R$ 29,3300 (unitário) R$ 1.466,5000 (total) Valor negociado: Não Realizado Quantidade ofertada: 50

Termo de Homologação (0386796) SEI 0001760.110000938.0.2026 / pg. 957

Fornecedor	Valor ofertado	Situação
11.195.694/0001-86 - J R CUTRIM COMERCIO E SERVICO LTDA Benefício Me/Epp: Sim Equidade de gênero: Nenhum Programa de integridade: Não UF endereço: MA	R$ 34,5000 (unitário) R$ 1.725,0000 (total)	-

Marca/Fabricante: própria
Modelo/versão: 2026
Valor proposta: R$ 34,5000 (unitário) R$ 1.725,0000 (total) Valor negociado: Não Realizado Quantidade ofertada: 50

53.619.055/0001-40 - J.D. R. DOS SANTOS LTDA Benefício Me/Epp: Sim Equidade de gênero: Nenhum Programa de integridade: Sim UF endereço: PA	R$ 18,0000 (unitário) R$ 900,0000 (total)	Fornecedor inabilitado

Marca/Fabricante: PROPRIA
Modelo/versão: DPEMA
Valor proposta: R$ 18,0000 (unitário) R$ 900,0000 (total) Valor negociado: Não Realizado Quantidade ofertada: 50

49.704.097/0001-02 - M M O PIRES Benefício Me/Epp: Sim Equidade de gênero: Ouro Programa de integridade: Sim UF endereço: MA	R$ 34,0000 (unitário) R$ 1.700,0000 (total)	Proposta desclassificada

Marca/Fabricante: proprio
Modelo/versão: conforme modelo
Valor proposta: R$ 34,0000 (unitário) R$ 1.700,0000 (total) Valor negociado: Não Realizado Quantidade ofertada: 50

44.280.593/0001-62 - RM COMERCIO DE ARTIGOS PERSONALIZADOS LTDA Benefício Me/Epp: Sim Equidade de gênero: Nenhum Programa de integridade: Não UF endereço: MS	R$ 34,0000 (unitário) R$ 1.700,0000 (total)	-

Marca/Fabricante: própria
Modelo/versão: própria
Valor proposta: R$ 34,0000 (unitário) R$ 1.700,0000 (total) Valor negociado: Não Realizado Quantidade ofertada: 50

59.939.303/0001-17 - SOUSA & MIRANDA COMERCIO E SERVICOS LTDA Benefício Me/Epp: Sim Equidade de gênero: Nenhum Programa de integridade: Não UF endereço: MA	R$ 34,0000 (unitário) R$ 1.700,0000 (total)	Proposta desclassificada

Marca/Fabricante: WD
Modelo/versão: SUPORTE EM ACRÍLICO
Valor proposta: R$ 34,0000 (unitário) R$ 1.700,0000 (total) Valor negociado: Não Realizado Quantidade ofertada: 50

Lances do Item 32

Termo de Homologação (0386796) SEI 0001760.110000938.0.2026 / pg. 958

Data/hora	Participante	Lance
27/05/2026 às 09:54:57	19.567.468/0001-90	R$ 33,0000
27/05/2026 às 09:59:17	19.567.468/0001-90	R$ 32,0000

Item 33 do Grupo G6 - Botom

Botom Material: Latão, Cor: Dourada, Finalidade: Premiação Desempenho Funcional, Comprimento: 4CM, Largura: 1CM, Tipo Fixação: Alfinete E Suporte Na Base

Quantidade:	2000	Valor estimado:	R$ 19,2400 (unitário)
Unidade de fornecimento:	Unidade		R$ 38.480,0000 (total)
		Situação:	Adjudicado e Homologado
Critério de julgamento:	Menor Preço		

Adjudicado e Homologado por CPF ***.797.***-*7 - CRISTIANE MARQUES MENDES para GUERRA COMERCIO E SERVICOS LTDA, CNPJ 58.600.411/0001-06, melhor lance: R$ 16,3500 (unitário) / R$ 32.700,0000 (total)

Propostas do Item 33

Benefício Me/Epp: Conforme Art. 3ª da Lei Complementar nª 123, de 14 de dezembro de 2006
Equidade de gênero: Conforme termos previsos na Lei nª 14.133/2021 e no Decreto nª 11.430/2023
Programa de integridade: Conforme termos previsos na Lei nª 14.133/2021 e no Decreto nª 12.304/2024

Fornecedor	Valor ofertado	Situação
49.093.233/0001-75 - 49.093.233 KAREN MARIANNE OLIVEIRA PINTO PEREIRA Benefício Me/Epp: Sim Equidade de gênero: Ouro Programa de integridade: Sim UF endereço: MA	R$ 19,2400 (unitário) R$ 38.480,0000 (total)	-
Marca/Fabricante: Fabricação Própria Modelo/versão: Botom Material: Latão, Cor: Dourada Valor proposta: R$ 19,2400 (unitário) R$ 38.480,0000 (total) Valor negociado: Não Realizado Quantidade ofertada: 2000		
56.636.562/0001-80 - 56.636.562 MARCIONE PEREIRA MONTEIRO DIAS Benefício Me/Epp: Sim Equidade de gênero: Ouro Programa de integridade: Sim UF endereço: MA	R$ 19,2400 (unitário) R$ 38.480,0000 (total)	-
Marca/Fabricante: mp Modelo/versão: mp Valor proposta: R$ 19,2400 (unitário) R$ 38.480,0000 (total) Valor negociado: Não Realizado Quantidade ofertada: 2000		

Termo de Homologação (0386796) SEI 0001760.110000938.0.2026 / pg. 959

Fornecedor	Valor ofertado	Situação
60.153.984/0001-72 - A G R SABINO LTDA Benefício Me/Epp: Sim Equidade de gênero: Nenhum Programa de integridade: Não UF endereço: MA	R$ 19,2400 (unitário) R$ 38.480,0000 (total)	-
Marca/Fabricante: Conforme TR Modelo/versão: Conforme TR Valor proposta: R$ 19,2400 (unitário) R$ 38.480,0000 (total) Valor negociado: Não Realizado Quantidade ofertada: 2000		
24.430.817/0001-68 - A2 COMPANY LTDA Benefício Me/Epp: Sim Equidade de gênero: Bronze Programa de integridade: Sim UF endereço: MA	R$ 19,0000 (unitário) R$ 38.000,0000 (total)	-
Marca/Fabricante: SMD Modelo/versão: SMD Valor proposta: R$ 19,0000 (unitário) R$ 38.000,0000 (total) Valor negociado: Não Realizado Quantidade ofertada: 2000		
19.567.468/0001-90 - AVANCA COMERCIO E SERVICOS GRAFICOS LTDA Benefício Me/Epp: Sim Equidade de gênero: Ouro Programa de integridade: Sim UF endereço: MA	R$ 17,0000 (unitário) R$ 34.000,0000 (total)	-
Marca/Fabricante: avanca Modelo/versão: Botom Valor proposta: R$ 19,2400 (unitário) R$ 38.480,0000 (total) Valor negociado: Não Realizado Quantidade ofertada: 2000		
41.258.385/0001-79 - EDITORA E GRAFICA IMPRIME LTDA Benefício Me/Epp: Sim Equidade de gênero: Prata Programa de integridade: Sim UF endereço: PI	R$ 19,2400 (unitário) R$ 38.480,0000 (total)	-
Marca/Fabricante: PROPRIA Modelo/versão: PROPRIO Valor proposta: R$ 19,2400 (unitário) R$ 38.480,0000 (total) Valor negociado: Não Realizado Quantidade ofertada: 2000		
02.745.281/0001-37 - F M B BRINDES & SERVICOS LTDA Benefício Me/Epp: Sim Equidade de gênero: Ouro Programa de integridade: Sim UF endereço: CE	R$ 19,2400 (unitário) R$ 38.480,0000 (total)	-
Marca/Fabricante: Propria Juartes Modelo/versão: Botom Latão, Cor: Dourada,; 4CMx 1CM, Alfinete Valor proposta: R$ 19,2400 (unitário) R$ 38.480,0000 (total) Valor negociado: Não Realizado Quantidade ofertada: 2000		

Termo de Homologação (0386796) SEI 0001760.110000938.0.2026 / pg. 960

Fornecedor	Valor ofertado	Situação
06.025.573/0001-56 - FORT COM GRAFICA E EDITORA LTDA Benefício Me/Epp: Sim Equidade de gênero: Ouro Programa de integridade: Sim UF endereço: MA	R$ 19,2400 (unitário) R$ 38.480,0000 (total)	-
Marca/Fabricante: PROPRIA Modelo/versão: CONTRATANTE Valor proposta: R$ 19,2400 (unitário) R$ 38.480,0000 (total) Valor negociado: Não Realizado Quantidade ofertada: 2000		
46.161.419/0001-26 - GREEN MULTI COMERCIAL E SERVICOS LTDA Benefício Me/Epp: Sim Equidade de gênero: Ouro Programa de integridade: Sim UF endereço: DF	R$ 19,2400 (unitário) R$ 38.480,0000 (total)	-
Marca/Fabricante: GreenComercial Modelo/versão: Padrão Valor proposta: R$ 19,2400 (unitário) R$ 38.480,0000 (total) Valor negociado: Não Realizado Quantidade ofertada: 2000		
58.600.411/0001-06 - GUERRA COMERCIO E SERVICOS LTDA Benefício Me/Epp: Sim Equidade de gênero: Nenhum Programa de integridade: Não UF endereço: MG	R$ 16,3500 (unitário) R$ 32.700,0000 (total)	Proposta adjudicada
Marca/Fabricante: GUERRA Modelo/versão: GUERRA Valor proposta: R$ 16,3500 (unitário) R$ 32.700,0000 (total) Valor negociado: Não Realizado Quantidade ofertada: 2000		
11.195.694/0001-86 - J R CUTRIM COMERCIO E SERVICO LTDA Benefício Me/Epp: Sim Equidade de gênero: Nenhum Programa de integridade: Não UF endereço: MA	R$ 19,2400 (unitário) R$ 38.480,0000 (total)	-
Marca/Fabricante: própia Modelo/versão: 2026 Valor proposta: R$ 19,2400 (unitário) R$ 38.480,0000 (total) Valor negociado: Não Realizado Quantidade ofertada: 2000		
53.619.055/0001-40 - J.D. R. DOS SANTOS LTDA Benefício Me/Epp: Sim Equidade de gênero: Nenhum Programa de integridade: Sim UF endereço: PA	R$ 15,0000 (unitário) R$ 30.000,0000 (total)	Fornecedor inabilitado
Marca/Fabricante: PROPRIA Modelo/versão: DPEMA Valor proposta: R$ 15,0000 (unitário) R$ 30.000,0000 (total) Valor negociado: Não Realizado Quantidade ofertada: 2000		

Termo de Homologação (0386796) SEI 0001760.110000938.0.2026 / pg. 961

Fornecedor	Valor ofertado	Situação
46.406.689/0001-50 - PRIME SOLUTION LTDA Benefício Me/Epp: Sim Equidade de gênero: Nenhum Programa de integridade: Sim UF endereço: MA	R$ 19,0000 (unitário) R$ 38.000,0000 (total)	Proposta desclassificada

Marca/Fabricante: x
Modelo/versão: x
Valor proposta: R$ 19,0000 (unitário) R$ 38.000,0000 (total) Valor negociado: Não Realizado Quantidade ofertada: 2000

44.280.593/0001-62 - RM COMERCIO DE ARTIGOS PERSONALIZADOS LTDA Benefício Me/Epp: Sim Equidade de gênero: Nenhum Programa de integridade: Não UF endereço: MS	R$ 19,0000 (unitário) R$ 38.000,0000 (total)	-

Marca/Fabricante: própria
Modelo/versão: própria
Valor proposta: R$ 19,0000 (unitário) R$ 38.000,0000 (total) Valor negociado: Não Realizado Quantidade ofertada: 2000

59.939.303/0001-17 - SOUSA & MIRANDA COMERCIO E SERVICOS LTDA Benefício Me/Epp: Sim Equidade de gênero: Nenhum Programa de integridade: Não UF endereço: MA	R$ 14,7000 (unitário) R$ 29.400,0000 (total)	Proposta desclassificada

Marca/Fabricante: WD
Modelo/versão: Bottons
Valor proposta: R$ 19,0000 (unitário) R$ 38.000,0000 (total) Valor negociado: Não Realizado Quantidade ofertada: 2000

Lances do Item 33

Data/hora	Participante	Lance
27/05/2026 às 09:55:04	19.567.468/0001-90	R$ 18,5000
27/05/2026 às 09:59:22	19.567.468/0001-90	R$ 17,0000
27/05/2026 às 10:01:59	59.939.303/0001-17	R$ 14,7000

Termo de Homologação (0386796) SEI 0001760.110000938.0.2026 / pg. 962

Item 34 do Grupo G6 - Medalha

Medalha Material: Metal, Cor: Prata, Diâmetro: 60MM, Finalidade: Homenagem, Acabamento: Polido, Espessura: 4MM, Características Adicionais: Personalizada Conforme Modelo, Tipo: Disco, Componentes: Estojo Forrado Em Veludo

Quantidade:	300	Valor estimado:	R$ 148,0000 (unitário)
Unidade de fornecimento:	Unidade		R$ 44.400,0000 (total)
		Situação:	Adjudicado e Homologado
Critério de julgamento:	Menor Preço		

Adjudicado e Homologado por CPF ***.797.***-*7 - CRISTIANE MARQUES MENDES para GUERRA COMERCIO E SERVICOS LTDA, CNPJ 58.600.411/0001-06, melhor lance: R$ 125,8000 (unitário) / R$ 37.740,0000 (total)

Propostas do Item 34

Benefício Me/Epp: Conforme Art. 3ª da Lei Complementar nª 123, de 14 de dezembro de 2006
Equidade de gênero: Conforme termos previsos na Lei nª 14.133/2021 e no Decreto nª 11.430/2023
Programa de integridade: Conforme termos previsos na Lei nª 14.133/2021 e no Decreto nª 12.304/2024

Fornecedor	Valor ofertado	Situação
49.093.233/0001-75 - 49.093.233 KAREN MARIANNE OLIVEIRA PINTO PEREIRA Benefício Me/Epp: Sim Equidade de gênero: Ouro Programa de integridade: Sim UF endereço: MA	R$ 148,0000 (unitário) R$ 44.400,0000 (total)	-
Marca/Fabricante: Fabricação Propria Modelo/versão: Medalha Material: Metal, Cor: Prata, Diâmetro: 60M Valor proposta: R$ 148,0000 (unitário) R$ 44.400,0000 (total) Valor negociado: Não Realizado Quantidade ofertada: 300		
56.636.562/0001-80 - 56.636.562 MARCIONE PEREIRA MONTEIRO DIAS Benefício Me/Epp: Sim Equidade de gênero: Ouro Programa de integridade: Sim UF endereço: MA	R$ 148,0000 (unitário) R$ 44.400,0000 (total)	-
Marca/Fabricante: mp Modelo/versão: mp Valor proposta: R$ 148,0000 (unitário) R$ 44.400,0000 (total) Valor negociado: Não Realizado Quantidade ofertada: 300		
60.153.984/0001-72 - A G R SABINO LTDA Benefício Me/Epp: Sim Equidade de gênero: Nenhum Programa de integridade: Não UF endereço: MA	R$ 148,0000 (unitário) R$ 44.400,0000 (total)	-
Marca/Fabricante: Conforme TR Modelo/versão: Conforme TR Valor proposta: R$ 148,0000 (unitário) R$ 44.400,0000 (total) Valor negociado: Não Realizado Quantidade ofertada: 300		

Termo de Homologação (0386796) SEI 0001760.110000938.0.2026 / pg. 963

Fornecedor	Valor ofertado	Situação
24.430.817/0001-68 - A2 COMPANY LTDA Benefício Me/Epp: Sim Equidade de gênero: Bronze Programa de integridade: Sim UF endereço: MA	R$ 147,0000 (unitário) R$ 44.100,0000 (total)	-

Marca/Fabricante: SMD
Modelo/versão: SMD
Valor proposta: R$ 147,0000 (unitário) R$ 44.100,0000 (total) Valor negociado: Não Realizado Quantidade ofertada: 300

19.567.468/0001-90 - AVANCA COMERCIO E SERVICOS GRAFICOS LTDA Benefício Me/Epp: Sim Equidade de gênero: Ouro Programa de integridade: Sim UF endereço: MA	R$ 142,0000 (unitário) R$ 42.600,0000 (total)	-

Marca/Fabricante: avanca
Modelo/versão: Medalha
Valor proposta: R$ 148,0000 (unitário) R$ 44.400,0000 (total) Valor negociado: Não Realizado Quantidade ofertada: 300

41.258.385/0001-79 - EDITORA E GRAFICA IMPRIME LTDA Benefício Me/Epp: Sim Equidade de gênero: Prata Programa de integridade: Sim UF endereço: PI	R$ 148,0000 (unitário) R$ 44.400,0000 (total)	-

Marca/Fabricante: PROPRIA
Modelo/versão: PROPRIO
Valor proposta: R$ 148,0000 (unitário) R$ 44.400,0000 (total) Valor negociado: Não Realizado Quantidade ofertada: 300

02.745.281/0001-37 - F M B BRINDES & SERVICOS LTDA Benefício Me/Epp: Sim Equidade de gênero: Ouro Programa de integridade: Sim UF endereço: CE	R$ 148,0000 (unitário) R$ 44.400,0000 (total)	-

Marca/Fabricante: Propria / JUartes
Modelo/versão: Medalha Metal, Prata, : 60MM x 4MM; Estojo Veludo
Valor proposta: R$ 148,0000 (unitário) R$ 44.400,0000 (total) Valor negociado: Não Realizado Quantidade ofertada: 300

06.025.573/0001-56 - FORT COM GRAFICA E EDITORA LTDA Benefício Me/Epp: Sim Equidade de gênero: Ouro Programa de integridade: Sim UF endereço: MA	R$ 148,0000 (unitário) R$ 44.400,0000 (total)	-

Marca/Fabricante: PROPRIA
Modelo/versão: CONTRATANTE
Valor proposta: R$ 148,0000 (unitário) R$ 44.400,0000 (total) Valor negociado: Não Realizado Quantidade ofertada: 300

Termo de Homologação (0386796) SEI 0001760.110000938.0.2026 / pg. 964

Fornecedor	Valor ofertado	Situação
46.161.419/0001-26 - GREEN MULTI COMERCIAL E SERVICOS LTDA Benefício Me/Epp: Sim Equidade de gênero: Ouro Programa de integridade: Sim UF endereço: DF	R$ 148,0000 (unitário) R$ 44.400,0000 (total)	-
Marca/Fabricante: GreenComercial Modelo/versão: Padrão Valor proposta: R$ 148,0000 (unitário) R$ 44.400,0000 (total) Valor negociado: Não Realizado Quantidade ofertada: 300		
58.600.411/0001-06 - GUERRA COMERCIO E SERVICOS LTDA Benefício Me/Epp: Sim Equidade de gênero: Nenhum Programa de integridade: Não UF endereço: MG	R$ 125,8000 (unitário) R$ 37.740,0000 (total)	Proposta adjudicada
Marca/Fabricante: GUERRA Modelo/versão: GUERRA Valor proposta: R$ 125,8000 (unitário) R$ 37.740,0000 (total) Valor negociado: Não Realizado Quantidade ofertada: 300		
11.195.694/0001-86 - J R CUTRIM COMERCIO E SERVICO LTDA Benefício Me/Epp: Sim Equidade de gênero: Nenhum Programa de integridade: Não UF endereço: MA	R$ 133,0000 (unitário) R$ 39.900,0000 (total)	-
Marca/Fabricante: própria Modelo/versão: 2026 Valor proposta: R$ 148,0000 (unitário) R$ 44.400,0000 (total) Valor negociado: Não Realizado Quantidade ofertada: 300		
53.619.055/0001-40 - J.D. R. DOS SANTOS LTDA Benefício Me/Epp: Sim Equidade de gênero: Nenhum Programa de integridade: Sim UF endereço: PA	R$ 100,0000 (unitário) R$ 30.000,0000 (total)	Fornecedor inabilitado
Marca/Fabricante: PROPRIA Modelo/versão: DPEMA Valor proposta: R$ 100,0000 (unitário) R$ 30.000,0000 (total) Valor negociado: Não Realizado Quantidade ofertada: 300		
44.280.593/0001-62 - RM COMERCIO DE ARTIGOS PERSONALIZADOS LTDA Benefício Me/Epp: Sim Equidade de gênero: Nenhum Programa de integridade: Não UF endereço: MS	R$ 148,0000 (unitário) R$ 44.400,0000 (total)	-
Marca/Fabricante: própria Modelo/versão: própria Valor proposta: R$ 148,0000 (unitário) R$ 44.400,0000 (total) Valor negociado: Não Realizado Quantidade ofertada: 300		

Termo de Homologação (0386796) SEI 0001760.110000938.0.2026 / pg. 965

Fornecedor	Valor ofertado	Situação
59.939.303/0001-17 - SOUSA & MIRANDA COMERCIO E SERVICOS LTDA Benefício Me/Epp: Sim Equidade de gênero: Nenhum Programa de integridade: Não UF endereço: MA	R$ 99,0000 (unitário) R$ 29.700,0000 (total)	Proposta desclassificada

Marca/Fabricante: WD

Modelo/versão: Medalhas personalizadas fundida com estojo

Valor proposta: R$ 148,0000 (unitário) R$ 44.400,0000 (total) Valor negociado: Não Realizado Quantidade ofertada: 300

Lances do Item 34

Data/hora	Participante	Lance
27/05/2026 às 09:54:15	11.195.694/0001-86	R$ 133,0000
27/05/2026 às 09:55:12	19.567.468/0001-90	R$ 145,0000
27/05/2026 às 09:59:28	19.567.468/0001-90	R$ 142,0000
27/05/2026 às 10:02:10	59.939.303/0001-17	R$ 99,0000

Fase Recursal do Item/Grupo *

* Maiores detalhes sobre recursos, contrarrazões, decisões e revisões deverão ser consultados no sistema.

Sessão 1

Prazos:

Intenção de recurso no julgamento: 01/06/2026 15:55:02

Intenção de recurso na habilitação: 01/06/2026 16:06:13

Termo de Homologação (0386796) SEI 0001760.110000938.0.2026 / pg. 966

GOVERNO DO ESTADO DO MARANHÃO
DEFENSORIA PUBLICA DO ESTADO MARANHÃO

TERMO DE HOMOLOGAÇÃO

UASG 453747 - DEFENSORIA PÚBLICA DO ESTADO DO MARANHÃO

PREGÃO 90012/2026

Às 10:45 horas do dia 17 de junho do ano de 2026, após constatada a regularidade dos atos procedimentais, a autoridade competente, CRISTIANE MARQUES MENDES, HOMOLOGA a adjudicação referente ao Processo nº 0001760.110000938, Pregão nº 90012/2026.

Fundamentação legal:	Lei 14.133/2021	Característica:	SRP - Registro de Preço
Critério de julgamento:	Menor Preço / Maior Desconto	Modo de disputa:	Aberto
Compra emergencial:	Não	UF da UASG:	MA
Objeto da compra:	Registro de Preços para futura aquisição de materiais gráficos, conforme especificações, quantitativos, padrões de qualidade e condições estabelecidas no Termo de Referência, destinados a atender as demandas da Defensoria Pública, observadas as condições estabelecidas neste Edital e seus anexos.		
Entrega de propostas:	De 12/05/2026 às 08:00 até 27/05/2026 às 09:30		
Abertura da sessão pública:	Dia 27/05/2026 às 09:30 (horário de Brasília)		

Mensagens do chat da compra

Responsável	Data/Hora	Mensagem
Sistema	27/05/2026 às 09:30:02	A sessão pública está aberta. Até 20 itens poderão estar em disputa simultaneamente e o período de abertura para disputa será entre 09:30 e 17:00. Mantenham-se conectados.
Sistema	27/05/2026 às 09:30:37	Bom dia, Senhores Licitantes. Sou a Pregoeira Lílian Goulart e, juntamente com os demais membros da equipe, conduzirei esta sessão licitatória.
Sistema	27/05/2026 às 09:30:46	O objeto desta licitação é Registro de Preços para futura aquisição de materiais gráficos, conforme especificações, quantitativos, padrões de qualidade e condições estabelecidas no Termo de Referência, destinados a atender as demandas da Defensoria Pública, observadas as condições estabelecidas no Edital e seus anexos.
Sistema	27/05/2026 às 09:30:56	Por favor, enviem seus lances com responsabilidade.
Sistema	27/05/2026 às 10:07:50	A etapa de julgamento de propostas foi iniciada. Para acompanhá-la acesse a opção "Seleção de fornecedores" na linha do tempo.
Sistema	27/05/2026 às 10:28:26	Aguardamos o envio dos anexos. A sessão será retomada as 14:30 horas.
Sistema	27/05/2026 às 14:36:20	Informamos que o prazo mínimo permitido pelo sistema é de 2 (duas) horas. Contudo, considerando que o prazo efetivamente concedido à licitante foi de 1 (uma) hora, esclarecemos que, embora no sistema conste o período de 2 (duas) horas, a ausência de envio do anexo dentro do prazo concedido implicará a desclassificação da empresa.
Sistema	27/05/2026 às 15:10:52	Senhores licitantes, informo que os documentos encaminhados se encontram sob análise do setor técnico competente, bem como os demais documentos estão sendo analisados por esta Comissão. Diante disso, a sessão será suspensa neste momento, com retomada prevista para o dia 28/05/2026, às 14:30 horas.
Sistema	28/05/2026 às 11:47:41	Informamos que a sessão anteriormente marcada para hoje, às 14h30, em razão das diligências realizadas junto às empresas em análise, será remarcada para hoje, às 16h30.
Sistema	28/05/2026 às 16:34:14	Boa tarde, Srs. Licitantes.
Sistema	28/05/2026 às 16:34:34	A sessão pública está sendo retomada neste momento.

Termo de Homologação (0386796) SEI 0001760.110000938.0.2026 / pg. 967

Responsável	Data/Hora	Mensagem
Sistema	28/05/2026 às 16:34:54	Informamos que o setor técnico competente realizou diligência, por meio de e-mail, junto à empresa J.D.R. DOS SANTOS LTDA., com o objetivo de sanar dúvidas relativas à proposta adequada e à documentação de habilitação, especialmente quanto ao Balanço Patrimonial referente ao exercício de 2025. A referida diligência será devidamente juntada na aba "Diligência" do sistema.
Sistema	28/05/2026 às 16:37:50	Após a realização das diligências e da análise das propostas adequadas e da documentação de habilitação técnica relativas aos Grupos 01 ao 07, bem como da comprovação de exequibilidade referente aos Grupos 01 e 02, o Setor de Material emitiu parecer técnico, cuja íntegra encontra-se disponibilizada no quadro de avisos.
Sistema	28/05/2026 às 16:38:40	Informamos que, em relação à empresa J.D.R. DOS SANTOS LTDA., o Balanço Patrimonial referente ao exercício de 2025, apresentado em sede de diligência e já disponibilizado no sistema, encontra-se apenas com protocolo de solicitação de registro perante a Junta Comercial do Estado do Pará, realizado na presente data (28/05/2026), sem a comprovação do efetivo registro/autenticação do documento.
Sistema	28/05/2026 às 16:39:03	Nos termos do art. 69, inciso I, da Lei nª 14.133/2021, a habilitação econômico-financeira será comprovada mediante apresentação do balanço patrimonial e demais demonstrações contábeis exigíveis. Ademais, a comprovação da regularidade e validade das demonstrações contábeis deve observar a legislação específica aplicável, a qual exige o devido registro/autenticação perante a Junta Comercial competente...
Sistema	28/05/2026 às 16:39:25	...condição indispensável para conferir autenticidade, eficácia jurídica e validade ao documento contábil apresentado.
Sistema	28/05/2026 às 16:39:38	Dessa forma, considerando que o documento apresentado não se encontra efetivamente registrado na Junta Comercial, em desacordo com a exigência editalícia e com as normas aplicáveis à habilitação econômico-financeira, não resta alternativa senão a inabilitação da licitante no sistema.
Sistema	28/05/2026 às 16:39:49	Solicita-se aos interessados o acompanhamento da sessão.
Sistema	28/05/2026 às 16:40:09	Diante da manifestação do setor técnico competente, as empresas EDITORA E GRAFICA IMPRIME LTDA., para os Grupos 01 e 02, e SOUSA & MIRANDA COMERCIO E SERVICOS LTDA., para os Grupos 06 e 07, serão desclassificadas por não atenderem às especificações técnicas exigidas no instrumento convocatório, conforme fundamentação constante no parecer técnico acostado ao quadro de avisos.
Sistema	28/05/2026 às 16:40:24	Ainda a título de registro, cumpre consignar que a empresa EDITORA E GRAFICA IMPRIME LTDA., além de não atender às especificações técnicas exigidas no instrumento convocatório, apresentou apenas a Certidão Negativa de Débitos da Dívida Ativa Estadual, deixando de apresentar a Certidão Negativa de Débitos Tributários Estaduais.
Sistema	28/05/2026 às 16:40:32	Ressalta-se, ainda, que esta Pregoeira realizou tentativa de emissão do referido documento por meio do sítio eletrônico oficial competente, contudo, sem êxito.
Sistema	28/05/2026 às 16:40:45	No que se refere à empresa J.D.R. DOS SANTOS LTDA., para os Grupos 03, 04 e 05, a licitante será inabilitada por não apresentar o Balanço Patrimonial referente ao exercício de 2025 devidamente registrado na Junta Comercial competente, em desacordo com a exigência editalícia e com o disposto no art. 69, inciso I, da Lei nª 14.133/2021, conforme manifestação desta Pregoeira registrada no chat da sessão.
Sistema	28/05/2026 às 16:41:02	Solicitamos aos licitantes que acompanhem os registros e atos da sessão diretamente pelo sistema.
Sistema	28/05/2026 às 16:52:21	Em continuidade, será realizada a convocação das próximas empresas classificadas para os Grupos 01, 02, 03, 04, 05, 06 e 07.
Sistema	28/05/2026 às 17:15:25	Senhores licitantes, informo que os documentos encaminhados ao término do prazo concedido serão submetidos à análise do setor técnico competente, enquanto os demais documentos de habilitação e propostas permanecem em análise por esta Comissão.
Sistema	28/05/2026 às 17:15:28	Diante disso, a sessão será suspensa neste momento, com retomada prevista para o dia 29/05/2026, às 10h30.
Sistema	29/05/2026 às 10:37:11	Bom dia, Srs. Licitantes
Sistema	29/05/2026 às 10:37:22	A sessão pública está sendo retomada neste momento.

Termo de Homologação (0386796) SEI 0001760.110000938.0.2026 / pg. 968

Responsável	Data/Hora	Mensagem
Sistema	29/05/2026 às 10:41:46	Inicialmente, cumpre informar que, ao acessar o sistema da licitação, verificou-se solicitação de prorrogação de prazo para envio de anexos da empresa QUEIROZ PAPEIS LTDA. referente aos Grupos 03 e 05, acompanhada da respectiva justificativa.
Sistema	29/05/2026 às 10:41:56	Considerando que situação semelhante já foi anteriormente apreciada por esta Pregoeira em observância ao princípio da isonomia, decidiu-se pela concessão de prazo improrrogável de 01 (uma) hora para envio da documentação pendente, sob pena de desclassificação da proposta, nos termos do instrumento convocatório.
Sistema	29/05/2026 às 10:44:44	Informamos que esta Comissão/Pregoeira aguarda o parecer técnico do setor competente quanto à análise das demais empresas participantes. Solicita-se, por gentileza, que aguardem alguns instantes para continuidade da sessão.
Sistema	29/05/2026 às 11:37:04	Em continuidade, informamos que o setor técnico competente realizou a análise dos documentos encaminhados pelas empresas J.D.R. DOS SANTOS LTDA., para os Grupos 01, 02, 06 e 07, e FORT COM GRAFICA E EDITORA LTDA., para o Grupo 04, concluindo, conforme despacho que será disponibilizado integralmente no quadro de avisos do sistema, pela aceitação das propostas adequadas e da documentação técnica apresentada.
Sistema	29/05/2026 às 11:37:16	Informamos que, em relação à empresa J.D.R. DOS SANTOS LTDA., o Balanço Patrimonial referente ao exercício de 2025, apresentado em diligência anteriormente realizada e já disponibilizado no sistema, encontra-se acompanhado apenas do protocolo de solicitação de registro perante a Junta Comercial do Estado do Pará, protocolado em 28/05/2026, sem a devida comprovação do efetivo registro/autenticação do documento pelo órgão competente.
Sistema	29/05/2026 às 11:37:30	Cumpre registrar, ainda, que, em consulta realizada ao SICAF na presente data 29/05/2026, constatou-se a disponibilização do mesmo documento, igualmente desacompanhado da comprovação de registro definitivo na Junta Comercial.
Sistema	29/05/2026 às 11:37:40	Portanto, nos termos do art. 69, inciso I, da Lei nª 14.133/2021, a qualificação econômico-financeira deve ser comprovada mediante a apresentação do balanço patrimonial e das demonstrações contábeis exigíveis na forma da lei. Ademais, a comprovação da regularidade, autenticidade e validade das demonstrações contábeis deve observar a legislação específica aplicável, a qual exige o devido registro/autenticação perante a Junta Comercial competente,
Sistema	29/05/2026 às 11:37:49	Dessa forma, considerando que o Balanço Patrimonial apresentado pela licitante não se encontra efetivamente registrado/autenticado na Junta Comercial, em desacordo com a exigência editalícia e com as normas aplicáveis à habilitação econômico-financeira, esta Comissão/Pregoeira conclui pelo não atendimento dos requisitos de habilitação, não restando alternativa senão a inabilitação da licitante no sistema.
Sistema	29/05/2026 às 11:38:00	Declara-se que, após a análise da proposta ajustada, dos documentos técnicos apresentados e dos documentos de habilitação a empresa FORT COM GRAFICA E EDITORA LTDA., inscrita no CNPJ nª 06.025.573/0001-56, para o Grupo 04 encontra-se regularmente classificada e habilitada no certame, conforme manifestação do setor técnico competente, registrada no quadro de avisos.
Sistema	29/05/2026 às 11:38:07	Registra-se, ainda, a concordância desta Pregoeira quanto à análise dos documentos de habilitação, de competência do setor de Licitação.
Sistema	29/05/2026 às 11:39:10	No que se refere à empresa J.D.R. DOS SANTOS LTDA., para os Grupos 01, 02, 06 e 07, a licitante será inabilitada por não apresentar o Balanço Patrimonial referente ao exercício de 2025 devidamente registrado na Junta Comercial competente, em desacordo com a exigência editalícia e com o disposto no art. 69, inciso I, da Lei nª 14.133/2021, conforme manifestação desta Pregoeira registrada no chat da sessão.
Sistema	29/05/2026 às 11:39:18	Solicitamos aos licitantes que acompanhem os registros e atos da sessão diretamente pelo sistema.
Sistema	29/05/2026 às 11:55:44	Em continuidade faremos a convocação das próximas colocadas para os Grupos 01, 02, 06 e 07. Por favor, acompanhem.
Sistema	29/05/2026 às 12:04:40	Quanto a documentação enviada para os grupos 03 e 05, serão enviadas para análise pelo setor técnico competente. A sessão será suspensa e a continuidade ocorrerá hoje 29/05/2026, às 15:00 horas.
Sistema	29/05/2026 às 15:21:38	Boa tarde, Srs. Licitantes.
Sistema	29/05/2026 às 15:21:45	A sessão pública está sendo retomada neste momento.

Termo de Homologação (0386796) SEI 0001760.110000938.0.2026 / pg. 969

Responsável	Data/Hora	Mensagem
Sistema	29/05/2026 às 16:21:05	Informamos que os documentos encaminhados pelas licitantes foram remetidos ao setor técnico competente para análise e emissão de parecer técnico. Diante disso, a presente sessão será suspensa, com continuidade prevista para o dia 01/06/2026, às 14h00.
Sistema	01/06/2026 às 14:09:13	Boa tarde, Srs. Licitantes.
Sistema	01/06/2026 às 14:09:20	A sessão pública está sendo retomada neste momento.
Sistema	01/06/2026 às 14:11:36	Informamos que os documentos apresentados pelas empresas ODIMILSOM ALVES PEREIRA, GUERRA COMÉRCIO E SERVIÇOS LTDA. e J R CUTRIM COMÉRCIO E SERVIÇO LTDA. ainda se encontram em análise pelo setor técnico competente, aguardando-se a emissão dos respectivos pareceres técnicos.
Sistema	01/06/2026 às 14:12:12	Em continuidade no que se refere à documentação de habilitação da empresa J. R. CUTRIM COMÉRCIO E SERVIÇO LTDA., classificada para o Grupo 07, registra-se que a licitante não encaminhou os documentos de habilitação solicitados no prazo inicialmente estabelecido, motivo pelo qual esta Pregoeira procedeu à verificação das condições de habilitação por meio de consulta ao SICAF e demais diligências cabíveis.
Sistema	01/06/2026 às 14:12:27	Diante disso, esta Pregoeira realizou consulta ao SICAF para verificação das condições de habilitação da empresa, constatando que as certidões de regularidade fiscal estadual e municipal encontram-se vencidas. Ademais, em diligência realizada junto ao portal da Secretaria de Estado da Fazenda, não foi possível emitir as certidões estaduais na presente data em razão de indisponibilidade do sistema.
Sistema	01/06/2026 às 14:12:41	Quanto à certidão municipal, verificou-se a necessidade de atualização da documentação correspondente.
Sistema	01/06/2026 às 14:12:53	Verificou-se, ainda, que a Certidão de Falência e Concordata constante no SICAF encontra-se vencida. Em consulta ao portal do Tribunal de Justiça do Maranhão, também não foi possível a emissão de nova certidão neste momento.
Sistema	01/06/2026 às 14:13:03	No que se refere à qualificação econômico-financeira, constatou-se que o SICAF apresenta apenas os Balanços Patrimoniais dos exercícios de 2023 e 2024. Contudo, considerando que o Balanço Patrimonial referente ao exercício de 2025 já se encontra legalmente exigível, faz-se necessária sua apresentação, devidamente registrado na Junta Comercial competente.
Sistema	01/06/2026 às 14:13:12	Diante do exposto, com fundamento no poder-dever de diligência previsto na Lei nª 14.133/2021, esta Pregoeira promoverá diligência junto à empresa para apresentação dos documentos de habilitação pendentes. Para tanto, será concedido o prazo de 02 (duas) horas para atendimento da solicitação.
Sistema	01/06/2026 às 14:13:36	Solicita-se aos licitantes que acompanhem o andamento da sessão por meio do sistema.
Sistema	01/06/2026 às 14:16:34	Informamos que o setor técnico competente realizou diligência, por meio de e-mail, junto às empresas QUEIROZ PAPEIS LTDA, com o objetivo de sanar dúvidas relativas às propostas adequadas. A referida diligência será devidamente juntada na aba “Diligência” do sistema.
Sistema	01/06/2026 às 14:25:12	Após a realização das diligências e da análise das propostas adequadas e da documentação de habilitação técnica relativas aos Grupos 03 e 05 o Setor de Material emitiu parecer técnico, cuja íntegra encontra-se disponibilizada no quadro de avisos.
Sistema	01/06/2026 às 14:25:29	Declara-se que, após a análise da proposta ajustada, dos documentos técnicos apresentados, dos documentos de habilitação e da diligência realizada a empresa QUEIROZ PAPEIS LTDA., inscrita no CNPJ nª 30.399.251/0001-51, para os Grupo 03 e 05, encontra-se regularmente classificada e habilitada no certame, conforme manifestação do setor técnico competente, registrada no quadro de avisos.
Sistema	01/06/2026 às 14:25:38	Registra-se, ainda, a concordância desta Pregoeira quanto à análise dos documentos de habilitação, de competência do setor de Licitação.
Sistema	01/06/2026 às 14:25:51	Por favor acompanhem no sistema.
Sistema	01/06/2026 às 14:58:22	Informamos que esta Comissão/Pregoeira aguarda a emissão do parecer técnico pelo setor competente referente aos Grupos 01, 02, 06 e 07.

Termo de Homologação (0386796) SEI 0001760.110000938.0.2026 / pg. 970

Responsável	Data/Hora	Mensagem
Sistema	01/06/2026 às 14:58:34	Solicita-se aos licitantes que permaneçam acompanhando a sessão e mantenham-se conectados ao sistema para as próximas deliberações.
Sistema	01/06/2026 às 15:33:44	Em continuidade, informamos que o setor técnico competente realizou diligência, por meio de correio eletrônico, junto à empresa GUERRA COMÉRCIO E SERVIÇOS LTDA., classificada para o Grupo 06, com a finalidade de sanar dúvidas e obter esclarecimentos complementares acerca da proposta adequada apresentada, visando subsidiar a análise quanto ao atendimento das especificações e demais exigências estabelecidas no instrumento convocatório.
Sistema	01/06/2026 às 15:34:07	A referida diligência, bem como a respectiva resposta da licitante, será devidamente disponibilizada na aba “Diligências” do sistema para conhecimento dos interessados.
Sistema	01/06/2026 às 15:34:29	Por favor, acompanhem.
Sistema	01/06/2026 às 15:40:03	Após a realização da diligência e a conclusão da análise da proposta adequada e da documentação técnica de habilitação referentes ao Grupo 06, o Setor de Material emitiu o respectivo parecer técnico, cuja íntegra encontra-se disponibilizada no quadro de avisos do sistema para conhecimento dos interessados.
Sistema	01/06/2026 às 15:40:19	Registra-se, ainda, que, no mesmo parecer, o setor técnico competente também se manifestou acerca da análise da proposta adequada e da documentação de habilitação técnica apresentada pela empresa ODIMILSOM ALVES PEREIRA, classificada para os Grupos 01 e 02, concluindo pelo atendimento integral das exigências técnicas e dos requisitos de habilitação técnica estabelecidos no instrumento convocatório.
Sistema	01/06/2026 às 15:43:00	Declara-se que, após a análise da proposta ajustada, dos documentos técnicos apresentados, dos documentos de habilitação e das diligências realizadas, as empresas ODIMILSOM ALVES PEREIRA, inscrita no CNPJ nª 03.930.566/0001-00, para os Grupos 01 e 02, e GUERRA COMÉRCIO E SERVIÇOS LTDA., inscrita no CNPJ nª 58.600.411/0001-06, para o Grupo 06, atendem às exigências estabelecidas no instrumento convocatório.
Sistema	01/06/2026 às 15:43:10	Dessa forma, as referidas licitantes serão declaradas classificadas e habilitadas no certame, conforme manifestação do setor técnico competente constante do parecer técnico disponibilizado no quadro de avisos do sistema.
Sistema	01/06/2026 às 15:43:18	Registra-se, ainda, a concordância desta Pregoeira quanto à análise dos documentos de habilitação, de competência do setor de Licitação.
Sistema	01/06/2026 às 16:21:43	Informamos que os documentos encaminhados pela empresa J R CUTRIM COMÉRCIO E SERVIÇO LTDA., classificada para o Grupo 07, em atendimento à diligência realizada por meio do sistema, encontram-se sob análise por esta Comissão/Pregoeira e pelo setor competente.
Sistema	01/06/2026 às 16:21:50	Solicita-se aos licitantes que permaneçam acompanhando a sessão e mantenham-se conectados ao sistema até a conclusão da análise e divulgação das próximas deliberações.
Sistema	01/06/2026 às 16:42:36	Em continuidade, informamos que o setor técnico competente realizou diligência, por meio de correio eletrônico, junto à empresa e J R CUTRIM COMÉRCIO E SERVIÇO LTDA., classificada para o Grupo 07, com a finalidade de sanar dúvidas e obter esclarecimentos complementares acerca da proposta adequada apresentada, visando subsidiar a análise quanto ao atendimento das especificações e demais exigências estabelecidas no instrumento convocatório.
Sistema	01/06/2026 às 16:43:35	Durante a análise da documentação de habilitação apresentada para o Grupo 07, esta Pregoeira identificou a necessidade de realização de diligência complementar, promovida por meio do sistema, sendo concedido à licitante o prazo de 02 (duas) horas para atendimento da solicitação.
Sistema	01/06/2026 às 16:43:43	Em resposta à diligência, a empresa encaminhou os documentos solicitados, bem como apresentou proposta adequada retificada, contemplando os esclarecimentos e ajustes requeridos pelo setor técnico competente.
Sistema	01/06/2026 às 16:43:56	Após a realização da diligência e a conclusão da análise da proposta adequada e da documentação de habilitação técnica referentes ao Grupo 07, o Setor de Material emitiu o respectivo parecer técnico, cuja íntegra encontra-se disponibilizada no quadro de avisos do sistema para conhecimento dos interessados.
Sistema	01/06/2026 às 16:45:45	Declara-se que, após a análise da proposta ajustada, dos documentos técnicos apresentados, dos documentos de habilitação e das diligências realizadas, a empresa J R CUTRIM COMÉRCIO E SERVIÇO LTDA., inscrita no CNPJ nª 11.195.694/0001-86, classificada para o Grupo 07, atende às exigências estabelecidas no instrumento convocatório.

Termo de Homologação (0386796) SEI 0001760.110000938.0.2026 / pg. 971

Responsável	Data/Hora	Mensagem
Sistema	01/06/2026 às 16:45:54	Dessa forma, a referida licitante será declarada classificada e habilitada no certame, conforme manifestação do setor técnico competente constante do parecer técnico disponibilizado no quadro de avisos do sistema.
Sistema	01/06/2026 às 16:47:19	Registra-se, ainda, a concordância desta Pregoeira com a análise da documentação de habilitação apresentada pela licitante em sede de diligência, cuja verificação compete ao setor de Licitação, concluindo-se pelo atendimento das exigências previstas no instrumento convocatório.

Eventos da compra

Data/Hora	Descrição
27/05/2026 às 09:30:02	Abertura da sessão pública
27/05/2026 às 10:07:48	Início da etapa de julgamento de propostas

Termo de Homologação (0386796) SEI 0001760.110000938.0.2026 / pg. 972

Grupo 7

Valor estimado: R$ 45.300,0000 (total)

Situação: Adjudicado e Homologado

Tratamento Diferenciado ME/EPP: Exclusividade ME/EPP (inciso I, art. 48, LC 123/2006)

Adjudicado e Homologado por CPF ***.797.***-*7 - CRISTIANE MARQUES MENDES para J R CUTRIM COMERCIO E SERVICO LTDA, CNPJ 11.195.694/0001-86, melhor lance: R$ 39.675,0000 (total)

Propostas do Grupo G7

Benefício Me/Epp: Conforme Art. 3ª da Lei Complementar nª 123, de 14 de dezembro de 2006
Equidade de gênero: Conforme termos previsos na Lei nª 14.133/2021 e no Decreto nª 11.430/2023
Programa de integridade: Conforme termos previsos na Lei nª 14.133/2021 e no Decreto nª 12.304/2024

Fornecedor	Valor ofertado	Situação
49.093.233/0001-75 - 49.093.233 KAREN MARIANNE OLIVEIRA PINTO PEREIRA Benefício Me/Epp: Sim Equidade de gênero: Ouro Programa de integridade: Sim UF endereço: MA	R$ 45.300,0000 (total)	-
Valor proposta: R$ 45.300,0000 (total) Valor negociado: Não Realizado		
56.636.562/0001-80 - 56.636.562 MARCIONE PEREIRA MONTEIRO DIAS Benefício Me/Epp: Sim Equidade de gênero: Ouro Programa de integridade: Sim UF endereço: MA	R$ 45.300,0000 (total)	-
Valor proposta: R$ 45.300,0000 (total) Valor negociado: Não Realizado		
60.153.984/0001-72 - A G R SABINO LTDA Benefício Me/Epp: Sim Equidade de gênero: Nenhum Programa de integridade: Não UF endereço: MA	R$ 45.250,0000 (total)	-
Valor proposta: R$ 45.250,0000 (total) Valor negociado: Não Realizado		
24.430.817/0001-68 - A2 COMPANY LTDA Benefício Me/Epp: Sim Equidade de gênero: Bronze Programa de integridade: Sim UF endereço: MA	R$ 44.530,0000 (total)	-
Valor proposta: R$ 44.530,0000 (total) Valor negociado: Não Realizado		

Termo de Homologação (0386796) SEI 0001760.110000938.0.2026 / pg. 973

Fornecedor	Valor ofertado	Situação
19.567.468/0001-90 - AVANCA COMERCIO E SERVICOS GRAFICOS LTDA Benefício Me/Epp: Sim Equidade de gênero: Ouro Programa de integridade: Sim UF endereço: MA	R$ 43.610,0000 (total)	-
Valor proposta: R$ 45.300,0000 (total) Valor negociado: Não Realizado		
18.296.289/0001-01 - D. F. A. BESERRA LTDA Benefício Me/Epp: Sim Equidade de gênero: Nenhum Programa de integridade: Não UF endereço: MA	R$ 42.025,0000 (total)	-
Valor proposta: R$ 45.300,0000 (total) Valor negociado: Não Realizado		
41.258.385/0001-79 - EDITORA E GRAFICA IMPRIME LTDA Benefício Me/Epp: Sim Equidade de gênero: Prata Programa de integridade: Sim UF endereço: PI	R$ 45.300,0000 (total)	-
Valor proposta: R$ 45.300,0000 (total) Valor negociado: Não Realizado		
02.745.281/0001-37 - F M B BRINDES & SERVICOS LTDA Benefício Me/Epp: Sim Equidade de gênero: Ouro Programa de integridade: Sim UF endereço: CE	R$ 45.300,0000 (total)	-
Valor proposta: R$ 45.300,0000 (total) Valor negociado: Não Realizado		
06.025.573/0001-56 - FORT COM GRAFICA E EDITORA LTDA Benefício Me/Epp: Sim Equidade de gênero: Ouro Programa de integridade: Sim UF endereço: MA	R$ 45.300,0000 (total)	-
Valor proposta: R$ 45.300,0000 (total) Valor negociado: Não Realizado		
46.161.419/0001-26 - GREEN MULTI COMERCIAL E SERVICOS LTDA Benefício Me/Epp: Sim Equidade de gênero: Ouro Programa de integridade: Sim UF endereço: DF	R$ 63.600,0000 (total)	-
Valor proposta: R$ 63.600,0000 (total) Valor negociado: Não Realizado		
58.600.411/0001-06 - GUERRA COMERCIO E SERVICOS LTDA Benefício Me/Epp: Sim Equidade de gênero: Nenhum Programa de integridade: Não UF endereço: MG	R$ 40.715,0000 (total)	-
Valor proposta: R$ 40.715,0000 (total) Valor negociado: Não Realizado		

Termo de Homologação (0386796) SEI 0001760.110000938.0.2026 / pg. 974

Fornecedor	Valor ofertado	Situação
11.195.694/0001-86 - J R CUTRIM COMERCIO E SERVICO LTDA Benefício Me/Epp: Sim Equidade de gênero: Nenhum Programa de integridade: Não UF endereço: MA	R$ 39.675,0000 (total)	Proposta adjudicada
Valor proposta: R$ 45.300,0000 (total) Valor negociado: Não Realizado		
53.619.055/0001-40 - J.D. R. DOS SANTOS LTDA Benefício Me/Epp: Sim Equidade de gênero: Nenhum Programa de integridade: Sim UF endereço: PA	R$ 35.375,0000 (total)	Fornecedor inabilitado
Valor proposta: R$ 35.375,0000 (total) Valor negociado: Não Realizado		
48.485.167/0001-16 - MALC IMPORTACAO E COMERCIO LTDA Benefício Me/Epp: Sim Equidade de gênero: Nenhum Programa de integridade: Não UF endereço: GO	R$ 45.300,0000 (total)	-
Valor proposta: R$ 45.300,0000 (total) Valor negociado: Não Realizado		
46.406.689/0001-50 - PRIME SOLUTION LTDA Benefício Me/Epp: Sim Equidade de gênero: Nenhum Programa de integridade: Sim UF endereço: MA	R$ 42.200,0000 (total)	Proposta desclassificada
Valor proposta: R$ 42.200,0000 (total) Valor negociado: Não Realizado		
59.939.303/0001-17 - SOUSA & MIRANDA COMERCIO E SERVICOS LTDA Benefício Me/Epp: Sim Equidade de gênero: Nenhum Programa de integridade: Não UF endereço: MA	R$ 34.155,0000 (total)	Proposta desclassificada
Valor proposta: R$ 44.550,0000 (total) Valor negociado: Não Realizado		

Mensagens do chat do Grupo G7

Responsável	Data/Hora	Mensagem
Sistema	27/05/2026 às 09:57:35	O item G7 foi aberto. Solicitamos o envio de lances.
Sistema	27/05/2026 às 10:07:36	O item G7 está encerrado.
Sistema para o participante 59.939.303/0001-17	27/05/2026 às 10:14:50	Bom dia, Sr. Licitante.
Sistema para o participante 59.939.303/0001-17	27/05/2026 às 10:14:58	A administração tem interesse em negociar. O seu último lance é o seu menor valor?
Sistema para o participante 59.939.303/0001-17	27/05/2026 às 10:15:01	A empresa tem 10 minutos para responder.
Pelo participante 59.939.303/0001-17	27/05/2026 às 10:19:40	Bom dia!

Termo de Homologação (0386796) SEI 0001760.110000938.0.2026 / pg. 975

Responsável	Data/Hora	Mensagem
Pelo participante 59.939.303/0001-17	27/05/2026 às 10:20:35	Infelizmente, este é o nosso menor lance
Sistema para o participante 59.939.303/0001-17	27/05/2026 às 10:21:31	Obrigada pela atenção.
Sistema para o participante 59.939.303/0001-17	27/05/2026 às 10:21:45	Faremos a convocação dos anexos.
Sistema para o participante 59.939.303/0001-17	27/05/2026 às 10:22:12	Sr. Fornecedor SOUSA & MIRANDA COMERCIO E SERVICOS LTDA, CNPJ 59.939.303/0001-17, você foi convocado para enviar anexos para o item G7. Prazo para encerrar o envio: 14:16:00 do dia 27/05/2026. Justificativa: Conforme o Edital. A pregoeira solicitará ao licitante melhor classificado que, no prazo de 02 (duas) horas, envie a proposta adequada ao último lance ofertado, sob pena de desclassificação. Bem como a documentação de habilitação..
Sistema para o participante 59.939.303/0001-17	27/05/2026 às 14:16:00	O item G7 teve a convocação para envio de anexos encerrada às 14:16:00 de 27/05/2026. Nenhum anexo foi enviado pelo fornecedor SOUSA & MIRANDA COMERCIO E SERVICOS LTDA, CNPJ 59.939.303/0001-17.
Pelo participante 59.939.303/0001-17	27/05/2026 às 14:33:01	Exatamente, Senhores!
Pelo participante 59.939.303/0001-17	27/05/2026 às 14:33:12	Já estamos concluindo.
Pelo participante 59.939.303/0001-17	27/05/2026 às 14:33:22	Daqui alguns instantes.
Sistema para o participante 59.939.303/0001-17	27/05/2026 às 14:34:16	Sr. Fornecedor SOUSA & MIRANDA COMERCIO E SERVICOS LTDA, CNPJ 59.939.303/0001-17, você foi convocado para enviar anexos para o item G7. Prazo para encerrar o envio: 16:35:00 do dia 27/05/2026. Justificativa: Informamos que será concedida a prorrogação solicitada e devidamente justificada pela licitante, no chat,, por mais 1 (uma) hora, em caráter improrrogável, sob pena de desclassificação..
Pelo participante 59.939.303/0001-17	27/05/2026 às 15:07:11	O item G7 teve a convocação para envio de anexos encerrada às 15:07:11 de 27/05/2026. 1 anexo foi enviado pelo fornecedor SOUSA & MIRANDA COMERCIO E SERVICOS LTDA, CNPJ 59.939.303/0001-17.
Sistema para o participante 53.619.055/0001-40	28/05/2026 às 16:56:40	Boa tarde, Sr. Licitante.
Sistema para o participante 53.619.055/0001-40	28/05/2026 às 16:56:45	A administração tem interesse em negociar. O seu último lance é o seu menor valor?
Sistema para o participante 53.619.055/0001-40	28/05/2026 às 16:56:47	A empresa tem 10 minutos para responder.
Sistema para o participante 53.619.055/0001-40	28/05/2026 às 17:08:52	Sr. Fornecedor J.D. R. DOS SANTOS LTDA, CNPJ 53.619.055/0001-40, você foi convocado para enviar anexos para o item G7. Prazo para encerrar o envio: 17:03:00 do dia 29/05/2026. Justificativa: Conforme o Edital. A pregoeira solicitará ao licitante melhor classificado que, no prazo de 02 (duas) horas, envie a proposta adequada ao último lance ofertado, sob pena de desclassificação. Bem como a documentação de habilitação..
Sistema para o participante 53.619.055/0001-40	29/05/2026 às 11:40:51	O item G7 teve a convocação para envio de anexo(s) CANCELADA às 11:40:51 de 29/05/2026. Anexos vinculados à esta convocação e enviados pelo fornecedor J.D. R. DOS SANTOS LTDA, CNPJ 53.619.055/0001-40 foram excluídos. Motivo: Proposta aceita.
Sistema	29/05/2026 às 11:40:51	O item G7 está na etapa de julgamento de proposta no período de intenção de recursos, com acréscimo de 10 minutos a partir de agora - até 29/05/2026 11:50:51.
Sistema	29/05/2026 às 11:52:35	O item G7 está na etapa de habilitação de fornecedores no período de intenção de recursos, com acréscimo de 10 minutos a partir de agora - até 29/05/2026 12:02:35.

Termo de Homologação (0386796) SEI 0001760.110000938.0.2026 / pg. 976

Responsável	Data/Hora	Mensagem
Sistema para o participante 11.195.694/0001-86	29/05/2026 às 11:58:14	Bom dia, Sr. Licitante.
Sistema para o participante 11.195.694/0001-86	29/05/2026 às 11:58:19	A administração tem interesse em negociar. O seu último lance é o seu menor valor?
Sistema para o participante 11.195.694/0001-86	29/05/2026 às 11:58:22	A empresa tem 10 minutos para responder.
Sistema para o participante 11.195.694/0001-86	29/05/2026 às 12:02:57	Sr. Fornecedor J R CUTRIM COMERCIO E SERVICO LTDA, CNPJ 11.195.694/0001-86, você foi convocado para enviar anexos para o item G7. Prazo para encerrar o envio: 16:00:00 do dia 29/05/2026. Justificativa: Conforme o Edital. A pregoeira solicitará ao licitante melhor classificado que, no prazo de 02 (duas) horas, envie a proposta adequada ao último lance ofertado, sob pena de desclassificação. Bem como a documentação de habilitação..
Pelo participante 11.195.694/0001-86	29/05/2026 às 15:58:56	O item G7 teve a convocação para envio de anexos encerrada às 15:58:56 de 29/05/2026. 1 anexo foi enviado pelo fornecedor J R CUTRIM COMERCIO E SERVICO LTDA, CNPJ 11.195.694/0001-86.
Sistema	01/06/2026 às 16:48:20	O item G7 está na etapa de julgamento de proposta no período de intenção de recursos, com acréscimo de 10 minutos a partir de agora - até 01/06/2026 16:58:20.
Sistema	01/06/2026 às 16:58:42	O item G7 está na etapa de habilitação de fornecedores no período de intenção de recursos, com acréscimo de 10 minutos a partir de agora - até 01/06/2026 17:08:42.

Eventos do Grupo G7

Data/Hora	Descrição
27/05/2026 às 10:22:12	Fornecedor SOUSA & MIRANDA COMERCIO E SERVICOS LTDA, CNPJ 59.939.303/0001-17 convocado para o envio de anexo. Prazo para encerrar o envio: 14:16:00 do dia 27/05/2026. Justificativa: Conforme o Edital. A pregoeira solicitará ao licitante melhor classificado que, no prazo de 02 (duas) horas, envie a proposta adequada ao último lance ofertado, sob pena de desclassificação. Bem como a documentação de habilitação..
27/05/2026 às 14:34:16	Fornecedor SOUSA & MIRANDA COMERCIO E SERVICOS LTDA, CNPJ 59.939.303/0001-17 convocado para o envio de anexo. Prazo para encerrar o envio: 16:35:00 do dia 27/05/2026. Justificativa: Informamos que será concedida a prorrogação solicitada e devidamente justificada pela licitante, no chat,, por mais 1 (uma) hora, em caráter improrrogável, sob pena de desclassificação..
27/05/2026 às 15:07:11	Fornecedor SOUSA & MIRANDA COMERCIO E SERVICOS LTDA, CNPJ 59.939.303/0001-17 finalizou o envio de anexo.
28/05/2026 às 17:08:52	Fornecedor J.D. R. DOS SANTOS LTDA, CNPJ 53.619.055/0001-40 convocado para o envio de anexo. Prazo para encerrar o envio: 17:03:00 do dia 29/05/2026. Justificativa: Conforme o Edital. A pregoeira solicitará ao licitante melhor classificado que, no prazo de 02 (duas) horas, envie a proposta adequada ao último lance ofertado, sob pena de desclassificação. Bem como a documentação de habilitação..
29/05/2026 às 12:02:57	Fornecedor J R CUTRIM COMERCIO E SERVICO LTDA, CNPJ 11.195.694/0001-86 convocado para o envio de anexo. Prazo para encerrar o envio: 16:00:00 do dia 29/05/2026. Justificativa: Conforme o Edital. A pregoeira solicitará ao licitante melhor classificado que, no prazo de 02 (duas) horas, envie a proposta adequada ao último lance ofertado, sob pena de desclassificação. Bem como a documentação de habilitação..
29/05/2026 às 15:58:56	Fornecedor J R CUTRIM COMERCIO E SERVICO LTDA, CNPJ 11.195.694/0001-86 finalizou o envio de anexo.
17/06/2026 às 10:45:08	Fornecedor J R CUTRIM COMERCIO E SERVICO LTDA, CNPJ 11.195.694/0001-86 teve a proposta adjudicada, melhor lance: R$ 39.675,0000.
17/06/2026 às 10:45:48	Item homologado.

Termo de Homologação (0386796) SEI 0001760.110000938.0.2026 / pg. 977

Item 35 do Grupo G7 - Sacola

Sacola Material: Papel Kraft, Largura: 33CM, Tipo Alça: Torcida, Características Adicionais: Personalizada, Altura: 28CM, Aplicação: Acondicionamento De Objetos Variados, Gramatura: 110G/M2

Quantidade:	200	Valor estimado:	R$ 4,5000 (unitário)
Unidade de fornecimento:	Unidade		R$ 900,0000 (total)
		Situação:	Adjudicado e Homologado
Critério de julgamento:	Menor Preço		
Tratamento Diferenciado ME/EPP:	Exclusividade ME/EPP (inciso I, art. 48, LC 123/2006)		

Adjudicado e Homologado por CPF ***.797.***-*7 - CRISTIANE MARQUES MENDES para J R CUTRIM COMERCIO E SERVICO LTDA, CNPJ 11.195.694/0001-86, melhor lance: R$ 4,0000 (unitário) / R$ 800,0000 (total)

Propostas do Item 35

Benefício Me/Epp: Conforme Art. 3ª da Lei Complementar nª 123, de 14 de dezembro de 2006
Equidade de gênero: Conforme termos previsos na Lei nª 14.133/2021 e no Decreto nª 11.430/2023
Programa de integridade: Conforme termos previsos na Lei nª 14.133/2021 e no Decreto nª 12.304/2024

Fornecedor	Valor ofertado	Situação
49.093.233/0001-75 - 49.093.233 KAREN MARIANNE OLIVEIRA PINTO PEREIRA Benefício Me/Epp: Sim Equidade de gênero: Ouro Programa de integridade: Sim UF endereço: MA	R$ 4,5000 (unitário) R$ 900,0000 (total)	-
Marca/Fabricante: FABRICAÇÃO PR´ÓRPIA Modelo/versão: Sacola Material: Papel Kraft, Largura: 33CM, Tipo Valor proposta: R$ 4,5000 (unitário) R$ 900,0000 (total) Valor negociado: Não Realizado Quantidade ofertada: 200		
56.636.562/0001-80 - 56.636.562 MARCIONE PEREIRA MONTEIRO DIAS Benefício Me/Epp: Sim Equidade de gênero: Ouro Programa de integridade: Sim UF endereço: MA	R$ 4,5000 (unitário) R$ 900,0000 (total)	-
Marca/Fabricante: mp Modelo/versão: mp Valor proposta: R$ 4,5000 (unitário) R$ 900,0000 (total) Valor negociado: Não Realizado Quantidade ofertada: 200		
60.153.984/0001-72 - A G R SABINO LTDA Benefício Me/Epp: Sim Equidade de gênero: Nenhum Programa de integridade: Não UF endereço: MA	R$ 4,5000 (unitário) R$ 900,0000 (total)	-
Marca/Fabricante: Conforme TR Modelo/versão: Conforme TR Valor proposta: R$ 4,5000 (unitário) R$ 900,0000 (total) Valor negociado: Não Realizado Quantidade ofertada: 200		

Termo de Homologação (0386796) SEI 0001760.110000938.0.2026 / pg. 978

Fornecedor	Valor ofertado	Situação
24.430.817/0001-68 - A2 COMPANY LTDA Benefício Me/Epp: Sim Equidade de gênero: Bronze Programa de integridade: Sim UF endereço: MA	R$ 4,4000 (unitário) R$ 880,0000 (total)	-

Marca/Fabricante: SMD
Modelo/versão: SMD
Valor proposta: R$ 4,4000 (unitário) R$ 880,0000 (total) Valor negociado: Não Realizado Quantidade ofertada: 200

19.567.468/0001-90 - AVANCA COMERCIO E SERVICOS GRAFICOS LTDA Benefício Me/Epp: Sim Equidade de gênero: Ouro Programa de integridade: Sim UF endereço: MA	R$ 4,3000 (unitário) R$ 860,0000 (total)	-

Marca/Fabricante: avanca
Modelo/versão: Sacola
Valor proposta: R$ 4,5000 (unitário) R$ 900,0000 (total) Valor negociado: Não Realizado Quantidade ofertada: 200

18.296.289/0001-01 - D. F. A. BESERRA LTDA Benefício Me/Epp: Sim Equidade de gênero: Nenhum Programa de integridade: Não UF endereço: MA	R$ 4,0000 (unitário) R$ 800,0000 (total)	-

Marca/Fabricante: PROPRIA
Modelo/versão: PROPRIO
Valor proposta: R$ 4,5000 (unitário) R$ 900,0000 (total) Valor negociado: Não Realizado Quantidade ofertada: 200

41.258.385/0001-79 - EDITORA E GRAFICA IMPRIME LTDA Benefício Me/Epp: Sim Equidade de gênero: Prata Programa de integridade: Sim UF endereço: PI	R$ 4,5000 (unitário) R$ 900,0000 (total)	-

Marca/Fabricante: PROPRIA
Modelo/versão: PROPRIO
Valor proposta: R$ 4,5000 (unitário) R$ 900,0000 (total) Valor negociado: Não Realizado Quantidade ofertada: 200

02.745.281/0001-37 - F M B BRINDES & SERVICOS LTDA Benefício Me/Epp: Sim Equidade de gênero: Ouro Programa de integridade: Sim UF endereço: CE	R$ 4,5000 (unitário) R$ 900,0000 (total)	-

Marca/Fabricante: Propria / Juartes
Modelo/versão: Sacola Papel Kraft, Gramatura: 110G/M2; 33CMx 28CM
Valor proposta: R$ 4,5000 (unitário) R$ 900,0000 (total) Valor negociado: Não Realizado Quantidade ofertada: 200

Termo de Homologação (0386796) SEI 0001760.110000938.0.2026 / pg. 979

Fornecedor	Valor ofertado	Situação
06.025.573/0001-56 - FORT COM GRAFICA E EDITORA LTDA Benefício Me/Epp: Sim Equidade de gênero: Ouro Programa de integridade: Sim UF endereço: MA	R$ 4,5000 (unitário) R$ 900,0000 (total)	-
Marca/Fabricante: PROPRIA Modelo/versão: CONTRATANTE Valor proposta: R$ 4,5000 (unitário) R$ 900,0000 (total) Valor negociado: Não Realizado Quantidade ofertada: 200		
46.161.419/0001-26 - GREEN MULTI COMERCIAL E SERVICOS LTDA Benefício Me/Epp: Sim Equidade de gênero: Ouro Programa de integridade: Sim UF endereço: DF	R$ 10,0000 (unitário) R$ 2.000,0000 (total)	-
Marca/Fabricante: GreenComercial Modelo/versão: Padrão Valor proposta: R$ 10,0000 (unitário) R$ 2.000,0000 (total) Valor negociado: Não Realizado Quantidade ofertada: 200		
58.600.411/0001-06 - GUERRA COMERCIO E SERVICOS LTDA Benefício Me/Epp: Sim Equidade de gênero: Nenhum Programa de integridade: Não UF endereço: MG	R$ 4,0500 (unitário) R$ 810,0000 (total)	-
Marca/Fabricante: GUERRA Modelo/versão: GUERRA Valor proposta: R$ 4,0500 (unitário) R$ 810,0000 (total) Valor negociado: Não Realizado Quantidade ofertada: 200		
11.195.694/0001-86 - J R CUTRIM COMERCIO E SERVICO LTDA Benefício Me/Epp: Sim Equidade de gênero: Nenhum Programa de integridade: Não UF endereço: MA	R$ 4,0000 (unitário) R$ 800,0000 (total)	Proposta adjudicada
Marca/Fabricante: própria Modelo/versão: 2026 Valor proposta: R$ 4,5000 (unitário) R$ 900,0000 (total) Valor negociado: Não Realizado Quantidade ofertada: 200		
53.619.055/0001-40 - J.D. R. DOS SANTOS LTDA Benefício Me/Epp: Sim Equidade de gênero: Nenhum Programa de integridade: Sim UF endereço: PA	R$ 4,0000 (unitário) R$ 800,0000 (total)	Fornecedor inabilitado
Marca/Fabricante: PROPRIA Modelo/versão: DPEMA Valor proposta: R$ 4,0000 (unitário) R$ 800,0000 (total) Valor negociado: Não Realizado Quantidade ofertada: 200		

Termo de Homologação (0386796) SEI 0001760.110000938.0.2026 / pg. 980

Fornecedor	Valor ofertado	Situação
48.485.167/0001-16 - MALC IMPORTACAO E COMERCIO LTDA Benefício Me/Epp: Sim Equidade de gênero: Nenhum Programa de integridade: Não UF endereço: GO	R$ 4,5000 (unitário) R$ 900,0000 (total)	-

Marca/Fabricante: -
Modelo/versão: TR
Valor proposta: R$ 4,5000 (unitário) R$ 900,0000 (total) Valor negociado: Não Realizado Quantidade ofertada: 200

59.939.303/0001-17 - SOUSA & MIRANDA COMERCIO E SERVICOS LTDA Benefício Me/Epp: Sim Equidade de gênero: Nenhum Programa de integridade: Não UF endereço: MA	R$ 3,9000 (unitário) R$ 780,0000 (total)	Proposta desclassificada

Marca/Fabricante: WD
Modelo/versão: Sacola de papel
Valor proposta: R$ 4,5000 (unitário) R$ 900,0000 (total) Valor negociado: Não Realizado Quantidade ofertada: 200

Lances do Item 35

Data/hora	Participante	Lance
27/05/2026 às 09:57:52	59.939.303/0001-17	R$ 3,9000
27/05/2026 às 09:58:28	11.195.694/0001-86	R$ 4,0000
27/05/2026 às 09:59:03	18.296.289/0001-01	R$ 4,0000
27/05/2026 às 10:01:08	19.567.468/0001-90	R$ 4,3000

Item 36 do Grupo G7 - Sacola

Sacola Material: Papel Kraft, Largura: 18CM, Tipo Alça: Torcida, Características Adicionais: Impressão Policromática, Altura: 30CM, Aplicação: Acondicionamento De Livros, Gramatura: 110G/M2

Quantidade:	350	Valor estimado:	R$ 5,0000 (unitário)
Unidade de fornecimento:	Unidade		R$ 1.750,0000 (total)
		Situação:	Adjudicado e Homologado
Critério de julgamento:	Menor Preço		
Tratamento Diferenciado ME/EPP:	Exclusividade ME/EPP (inciso I, art. 48, LC 123/2006)		

Adjudicado e Homologado por CPF ***.797.***-*7 - CRISTIANE MARQUES MENDES para J R CUTRIM COMERCIO E SERVICO LTDA, CNPJ 11.195.694/0001-86, melhor lance: R$ 4,5000 (unitário) / R$ 1.575,0000 (total)

Propostas do Item 36

Benefício Me/Epp: Conforme Art. 3ª da Lei Complementar nª 123, de 14 de dezembro de 2006
Equidade de gênero: Conforme termos previsos na Lei nª 14.133/2021 e no Decreto nª 11.430/2023
Programa de integridade: Conforme termos previsos na Lei nª 14.133/2021 e no Decreto nª 12.304/2024

Fornecedor	Valor ofertado	Situação

Termo de Homologação (0386796) SEI 0001760.110000938.0.2026 / pg. 981

Fornecedor	Valor ofertado	Situação
49.093.233/0001-75 - 49.093.233 KAREN MARIANNE OLIVEIRA PINTO PEREIRA Benefício Me/Epp: Sim Equidade de gênero: Ouro Programa de integridade: Sim UF endereço: MA	R$ 5,0000 (unitário) R$ 1.750,0000 (total)	-

Marca/Fabricante: Fabricação Própria

Modelo/versão: Papel Kraft, Largura: 18CM, Tipo Alça: Torcida, C

Valor proposta: R$ 5,0000 (unitário) R$ 1.750,0000 (total) Valor negociado: Não Realizado Quantidade ofertada: 350

56.636.562/0001-80 - 56.636.562 MARCIONE PEREIRA MONTEIRO DIAS Benefício Me/Epp: Sim Equidade de gênero: Ouro Programa de integridade: Sim UF endereço: MA	R$ 5,0000 (unitário) R$ 1.750,0000 (total)	-

Marca/Fabricante: mp

Modelo/versão: mp

Valor proposta: R$ 5,0000 (unitário) R$ 1.750,0000 (total) Valor negociado: Não Realizado Quantidade ofertada: 350

60.153.984/0001-72 - A G R SABINO LTDA Benefício Me/Epp: Sim Equidade de gênero: Nenhum Programa de integridade: Não UF endereço: MA	R$ 5,0000 (unitário) R$ 1.750,0000 (total)	-

Marca/Fabricante: Conforme TR

Modelo/versão: Conforme TR

Valor proposta: R$ 5,0000 (unitário) R$ 1.750,0000 (total) Valor negociado: Não Realizado Quantidade ofertada: 350

24.430.817/0001-68 - A2 COMPANY LTDA Benefício Me/Epp: Sim Equidade de gênero: Bronze Programa de integridade: Sim UF endereço: MA	R$ 4,9000 (unitário) R$ 1.715,0000 (total)	-

Marca/Fabricante: SMD

Modelo/versão: SMD

Valor proposta: R$ 4,9000 (unitário) R$ 1.715,0000 (total) Valor negociado: Não Realizado Quantidade ofertada: 350

19.567.468/0001-90 - AVANCA COMERCIO E SERVICOS GRAFICOS LTDA Benefício Me/Epp: Sim Equidade de gênero: Ouro Programa de integridade: Sim UF endereço: MA	R$ 4,8000 (unitário) R$ 1.680,0000 (total)	-

Marca/Fabricante: avanca

Modelo/versão: Sacola

Valor proposta: R$ 5,0000 (unitário) R$ 1.750,0000 (total) Valor negociado: Não Realizado Quantidade ofertada: 350

Termo de Homologação (0386796) SEI 0001760.110000938.0.2026 / pg. 982

Fornecedor	Valor ofertado	Situação
18.296.289/0001-01 - D. F. A. BESERRA LTDA Benefício Me/Epp: Sim Equidade de gênero: Nenhum Programa de integridade: Não UF endereço: MA	R$ 4,5000 (unitário) R$ 1.575,0000 (total)	-

Marca/Fabricante: PROPRIA
Modelo/versão: PROPRIO
Valor proposta: R$ 5,0000 (unitário) R$ 1.750,0000 (total) Valor negociado: Não Realizado Quantidade ofertada: 350

41.258.385/0001-79 - EDITORA E GRAFICA IMPRIME LTDA Benefício Me/Epp: Sim Equidade de gênero: Prata Programa de integridade: Sim UF endereço: PI	R$ 5,0000 (unitário) R$ 1.750,0000 (total)	-

Marca/Fabricante: PROPRIA
Modelo/versão: PROPRIO
Valor proposta: R$ 5,0000 (unitário) R$ 1.750,0000 (total) Valor negociado: Não Realizado Quantidade ofertada: 350

02.745.281/0001-37 - F M B BRINDES & SERVICOS LTDA Benefício Me/Epp: Sim Equidade de gênero: Ouro Programa de integridade: Sim UF endereço: CE	R$ 5,0000 (unitário) R$ 1.750,0000 (total)	-

Marca/Fabricante: Propria / Juartes
Modelo/versão: Sacola Papel Kraft Gramatura: 110G 18CM,x 30cm
Valor proposta: R$ 5,0000 (unitário) R$ 1.750,0000 (total) Valor negociado: Não Realizado Quantidade ofertada: 350

06.025.573/0001-56 - FORT COM GRAFICA E EDITORA LTDA Benefício Me/Epp: Sim Equidade de gênero: Ouro Programa de integridade: Sim UF endereço: MA	R$ 5,0000 (unitário) R$ 1.750,0000 (total)	-

Marca/Fabricante: PROPRIA
Modelo/versão: CONTRATANTE
Valor proposta: R$ 5,0000 (unitário) R$ 1.750,0000 (total) Valor negociado: Não Realizado Quantidade ofertada: 350

46.161.419/0001-26 - GREEN MULTI COMERCIAL E SERVICOS LTDA Benefício Me/Epp: Sim Equidade de gênero: Ouro Programa de integridade: Sim UF endereço: DF	R$ 12,0000 (unitário) R$ 4.200,0000 (total)	-

Marca/Fabricante: GreenComercial
Modelo/versão: Padrão
Valor proposta: R$ 12,0000 (unitário) R$ 4.200,0000 (total) Valor negociado: Não Realizado Quantidade ofertada: 350

Termo de Homologação (0386796) SEI 0001760.110000938.0.2026 / pg. 983

Fornecedor	Valor ofertado	Situação
58.600.411/0001-06 - GUERRA COMERCIO E SERVICOS LTDA Benefício Me/Epp: Sim Equidade de gênero: Nenhum Programa de integridade: Não UF endereço: MG	R$ 4,5000 (unitário) R$ 1.575,0000 (total)	-
Marca/Fabricante: GUERRA Modelo/versão: GUERRA Valor proposta: R$ 4,5000 (unitário) R$ 1.575,0000 (total) Valor negociado: Não Realizado Quantidade ofertada: 350		
11.195.694/0001-86 - J R CUTRIM COMERCIO E SERVICO LTDA Benefício Me/Epp: Sim Equidade de gênero: Nenhum Programa de integridade: Não UF endereço: MA	R$ 4,5000 (unitário) R$ 1.575,0000 (total)	Proposta adjudicada
Marca/Fabricante: própria Modelo/versão: 2026 Valor proposta: R$ 5,0000 (unitário) R$ 1.750,0000 (total) Valor negociado: Não Realizado Quantidade ofertada: 350		
53.619.055/0001-40 - J.D. R. DOS SANTOS LTDA Benefício Me/Epp: Sim Equidade de gênero: Nenhum Programa de integridade: Sim UF endereço: PA	R$ 4,5000 (unitário) R$ 1.575,0000 (total)	Fornecedor inabilitado
Marca/Fabricante: PROPRIA Modelo/versão: DPEMA Valor proposta: R$ 4,5000 (unitário) R$ 1.575,0000 (total) Valor negociado: Não Realizado Quantidade ofertada: 350		
48.485.167/0001-16 - MALC IMPORTACAO E COMERCIO LTDA Benefício Me/Epp: Sim Equidade de gênero: Nenhum Programa de integridade: Não UF endereço: GO	R$ 5,0000 (unitário) R$ 1.750,0000 (total)	-
Marca/Fabricante: - Modelo/versão: TR Valor proposta: R$ 5,0000 (unitário) R$ 1.750,0000 (total) Valor negociado: Não Realizado Quantidade ofertada: 350		
59.939.303/0001-17 - SOUSA & MIRANDA COMERCIO E SERVICOS LTDA Benefício Me/Epp: Sim Equidade de gênero: Nenhum Programa de integridade: Não UF endereço: MA	R$ 4,4000 (unitário) R$ 1.540,0000 (total)	Proposta desclassificada
Marca/Fabricante: WD Modelo/versão: Sacola de papel Valor proposta: R$ 5,0000 (unitário) R$ 1.750,0000 (total) Valor negociado: Não Realizado Quantidade ofertada: 350		

Lances do Item 36

Data/hora	Participante	Lance

Termo de Homologação (0386796) SEI 0001760.110000938.0.2026 / pg. 984

Data/hora	Participante	Lance
27/05/2026 às 09:58:01	59.939.303/0001-17	R$ 4,4000
27/05/2026 às 09:58:33	11.195.694/0001-86	R$ 4,5000
27/05/2026 às 09:59:11	18.296.289/0001-01	R$ 4,5000
27/05/2026 às 10:01:15	19.567.468/0001-90	R$ 4,8000

Item 37 do Grupo G7 - Sacola

Sacola Material: Papel Kraft, Largura: 30CM, Tipo Alça: Torcida, Características Adicionais: Personalizada, Altura: 40CM, Tipo: De Mão, Aplicação: Acondicionamento De Objetos Variados, Gramatura: 160G/M2

Quantidade:	150	Valor estimado:	R$ 8,0000 (unitário)
Unidade de fornecimento:	Unidade		R$ 1.200,0000 (total)
		Situação:	Adjudicado e Homologado
Critério de julgamento:	Menor Preço		
Tratamento Diferenciado ME/EPP:	Exclusividade ME/EPP (inciso I, art. 48, LC 123/2006)		

Adjudicado e Homologado por CPF ***.797.***-*7 - CRISTIANE MARQUES MENDES para J R CUTRIM COMERCIO E SERVICO LTDA, CNPJ 11.195.694/0001-86, melhor lance: R$ 7,0000 (unitário) / R$ 1.050,0000 (total)

Propostas do Item 37

Benefício Me/Epp: Conforme Art. 3ª da Lei Complementar nª 123, de 14 de dezembro de 2006
Equidade de gênero: Conforme termos previsos na Lei nª 14.133/2021 e no Decreto nª 11.430/2023
Programa de integridade: Conforme termos previsos na Lei nª 14.133/2021 e no Decreto nª 12.304/2024

Fornecedor	Valor ofertado	Situação
49.093.233/0001-75 - 49.093.233 KAREN MARIANNE OLIVEIRA PINTO PEREIRA Benefício Me/Epp: Sim Equidade de gênero: Ouro Programa de integridade: Sim UF endereço: MA	R$ 8,0000 (unitário) R$ 1.200,0000 (total)	-
Marca/Fabricante: Fabricação Própria Modelo/versão: : Papel Kraft, Largura: 30CM, Tipo Alça: Torcida, Valor proposta: R$ 8,0000 (unitário) R$ 1.200,0000 (total) Valor negociado: Não Realizado Quantidade ofertada: 150		
56.636.562/0001-80 - 56.636.562 MARCIONE PEREIRA MONTEIRO DIAS Benefício Me/Epp: Sim Equidade de gênero: Ouro Programa de integridade: Sim UF endereço: MA	R$ 8,0000 (unitário) R$ 1.200,0000 (total)	-
Marca/Fabricante: mp Modelo/versão: mp Valor proposta: R$ 8,0000 (unitário) R$ 1.200,0000 (total) Valor negociado: Não Realizado Quantidade ofertada: 150		

Termo de Homologação (0386796) SEI 0001760.110000938.0.2026 / pg. 985

Fornecedor	Valor ofertado	Situação
60.153.984/0001-72 - A G R SABINO LTDA Benefício Me/Epp: Sim Equidade de gênero: Nenhum Programa de integridade: Não UF endereço: MA	R$ 8,0000 (unitário) R$ 1.200,0000 (total)	-
Marca/Fabricante: Conforme TR Modelo/versão: Conforme TR Valor proposta: R$ 8,0000 (unitário) R$ 1.200,0000 (total) Valor negociado: Não Realizado Quantidade ofertada: 150		
24.430.817/0001-68 - A2 COMPANY LTDA Benefício Me/Epp: Sim Equidade de gênero: Bronze Programa de integridade: Sim UF endereço: MA	R$ 7,9000 (unitário) R$ 1.185,0000 (total)	-
Marca/Fabricante: SMD Modelo/versão: SMD Valor proposta: R$ 7,9000 (unitário) R$ 1.185,0000 (total) Valor negociado: Não Realizado Quantidade ofertada: 150		
19.567.468/0001-90 - AVANCA COMERCIO E SERVICOS GRAFICOS LTDA Benefício Me/Epp: Sim Equidade de gênero: Ouro Programa de integridade: Sim UF endereço: MA	R$ 7,8000 (unitário) R$ 1.170,0000 (total)	-
Marca/Fabricante: avanca Modelo/versão: Sacola Valor proposta: R$ 8,0000 (unitário) R$ 1.200,0000 (total) Valor negociado: Não Realizado Quantidade ofertada: 150		
18.296.289/0001-01 - D. F. A. BESERRA LTDA Benefício Me/Epp: Sim Equidade de gênero: Nenhum Programa de integridade: Não UF endereço: MA	R$ 7,0000 (unitário) R$ 1.050,0000 (total)	-
Marca/Fabricante: PROPRIA Modelo/versão: PROPRIO Valor proposta: R$ 8,0000 (unitário) R$ 1.200,0000 (total) Valor negociado: Não Realizado Quantidade ofertada: 150		
41.258.385/0001-79 - EDITORA E GRAFICA IMPRIME LTDA Benefício Me/Epp: Sim Equidade de gênero: Prata Programa de integridade: Sim UF endereço: PI	R$ 8,0000 (unitário) R$ 1.200,0000 (total)	-
Marca/Fabricante: PROPRIA Modelo/versão: PROPRIO Valor proposta: R$ 8,0000 (unitário) R$ 1.200,0000 (total) Valor negociado: Não Realizado Quantidade ofertada: 150		

Termo de Homologação (0386796) SEI 0001760.110000938.0.2026 / pg. 986

Fornecedor	Valor ofertado	Situação
02.745.281/0001-37 - F M B BRINDES & SERVICOS LTDA Benefício Me/Epp: Sim Equidade de gênero: Ouro Programa de integridade: Sim UF endereço: CE	R$ 8,0000 (unitário) R$ 1.200,0000 (total)	-

Marca/Fabricante: Propria / Juartes

Modelo/versão: Sacola Papel Kraft Gramatura: 160G ; 30CMx40CM,

Valor proposta: R$ 8,0000 (unitário) R$ 1.200,0000 (total) Valor negociado: Não Realizado Quantidade ofertada: 150

06.025.573/0001-56 - FORT COM GRAFICA E EDITORA LTDA Benefício Me/Epp: Sim Equidade de gênero: Ouro Programa de integridade: Sim UF endereço: MA	R$ 8,0000 (unitário) R$ 1.200,0000 (total)	-

Marca/Fabricante: PROPRIA

Modelo/versão: CONTRATANTE

Valor proposta: R$ 8,0000 (unitário) R$ 1.200,0000 (total) Valor negociado: Não Realizado Quantidade ofertada: 150

46.161.419/0001-26 - GREEN MULTI COMERCIAL E SERVICOS LTDA Benefício Me/Epp: Sim Equidade de gênero: Ouro Programa de integridade: Sim UF endereço: DF	R$ 16,0000 (unitário) R$ 2.400,0000 (total)	-

Marca/Fabricante: GreenComercial

Modelo/versão: Padrão

Valor proposta: R$ 16,0000 (unitário) R$ 2.400,0000 (total) Valor negociado: Não Realizado Quantidade ofertada: 150

58.600.411/0001-06 - GUERRA COMERCIO E SERVICOS LTDA Benefício Me/Epp: Sim Equidade de gênero: Nenhum Programa de integridade: Não UF endereço: MG	R$ 7,2000 (unitário) R$ 1.080,0000 (total)	-

Marca/Fabricante: GUERRA

Modelo/versão: GUERRA

Valor proposta: R$ 7,2000 (unitário) R$ 1.080,0000 (total) Valor negociado: Não Realizado Quantidade ofertada: 150

11.195.694/0001-86 - J R CUTRIM COMERCIO E SERVICO LTDA Benefício Me/Epp: Sim Equidade de gênero: Nenhum Programa de integridade: Não UF endereço: MA	R$ 7,0000 (unitário) R$ 1.050,0000 (total)	Proposta adjudicada

Marca/Fabricante: própria

Modelo/versão: 2026

Valor proposta: R$ 8,0000 (unitário) R$ 1.200,0000 (total) Valor negociado: Não Realizado Quantidade ofertada: 150

Termo de Homologação (0386796) SEI 0001760.110000938.0.2026 / pg. 987

Fornecedor	Valor ofertado	Situação
53.619.055/0001-40 - J.D. R. DOS SANTOS LTDA Benefício Me/Epp: Sim Equidade de gênero: Nenhum Programa de integridade: Sim UF endereço: PA	R$ 7,0000 (unitário) R$ 1.050,0000 (total)	Fornecedor inabilitado

Marca/Fabricante: PROPRIA
Modelo/versão: DPEMA
Valor proposta: R$ 7,0000 (unitário) R$ 1.050,0000 (total) Valor negociado: Não Realizado Quantidade ofertada: 150

48.485.167/0001-16 - MALC IMPORTACAO E COMERCIO LTDA Benefício Me/Epp: Sim Equidade de gênero: Nenhum Programa de integridade: Não UF endereço: GO	R$ 8,0000 (unitário) R$ 1.200,0000 (total)	-

Marca/Fabricante: -
Modelo/versão: TR
Valor proposta: R$ 8,0000 (unitário) R$ 1.200,0000 (total) Valor negociado: Não Realizado Quantidade ofertada: 150

46.406.689/0001-50 - PRIME SOLUTION LTDA Benefício Me/Epp: Sim Equidade de gênero: Nenhum Programa de integridade: Sim UF endereço: MA	R$ 8,0000 (unitário) R$ 1.200,0000 (total)	Proposta desclassificada

Marca/Fabricante: x
Modelo/versão: x
Valor proposta: R$ 8,0000 (unitário) R$ 1.200,0000 (total) Valor negociado: Não Realizado Quantidade ofertada: 150

59.939.303/0001-17 - SOUSA & MIRANDA COMERCIO E SERVICOS LTDA Benefício Me/Epp: Sim Equidade de gênero: Nenhum Programa de integridade: Não UF endereço: MA	R$ 6,9000 (unitário) R$ 1.035,0000 (total)	Proposta desclassificada

Marca/Fabricante: WD
Modelo/versão: Sacola de papel
Valor proposta: R$ 8,0000 (unitário) R$ 1.200,0000 (total) Valor negociado: Não Realizado Quantidade ofertada: 150

Lances do Item 37

Data/hora	Participante	Lance
27/05/2026 às 09:58:09	59.939.303/0001-17	R$ 6,9000
27/05/2026 às 09:58:40	11.195.694/0001-86	R$ 7,0000
27/05/2026 às 09:59:21	18.296.289/0001-01	R$ 7,0000
27/05/2026 às 10:01:23	19.567.468/0001-90	R$ 7,8000

Termo de Homologação (0386796) SEI 0001760.110000938.0.2026 / pg. 988

Item 38 do Grupo G7 - Sacola

Sacola Material: Algodão Cru, Comprimento: 40CM, Largura: 36CM, Cor: 1/0, Material Alça: Algodão Trançado, Diâmetro Alça: 30MM, Características Adicionais: Conforme Modelo, Comprimento Da Alça: 60CM, Gramatura: 247G/M2

Quantidade:	500	Valor estimado:	R$ 13,9000 (unitário)
Unidade de fornecimento:	Unidade		R$ 6.950,0000 (total)
		Situação:	Adjudicado e Homologado
Critério de julgamento:	Menor Preço		
Tratamento Diferenciado ME/EPP:	Exclusividade ME/EPP (inciso I, art. 48, LC 123/2006)		

Adjudicado e Homologado por CPF ***.797.***-*7 - CRISTIANE MARQUES MENDES para J R CUTRIM COMERCIO E SERVICO LTDA, CNPJ 11.195.694/0001-86, melhor lance: R$ 11,5000 (unitário) / R$ 5.750,0000 (total)

Propostas do Item 38

Benefício Me/Epp: Conforme Art. 3ª da Lei Complementar nª 123, de 14 de dezembro de 2006
Equidade de gênero: Conforme termos previsos na Lei nª 14.133/2021 e no Decreto nª 11.430/2023
Programa de integridade: Conforme termos previsos na Lei nª 14.133/2021 e no Decreto nª 12.304/2024

Fornecedor	Valor ofertado	Situação
49.093.233/0001-75 - 49.093.233 KAREN MARIANNE OLIVEIRA PINTO PEREIRA Benefício Me/Epp: Sim Equidade de gênero: Ouro Programa de integridade: Sim UF endereço: MA	R$ 13,9000 (unitário) R$ 6.950,0000 (total)	-

Marca/Fabricante:	Fabricação Própria				
Modelo/versão:	acola Material: Algodão Cru, Comprimento: 40CM, La				
Valor proposta:	R$ 13,9000 (unitário) R$ 6.950,0000 (total)	Valor negociado:	Não Realizado	Quantidade ofertada:	500

56.636.562/0001-80 - 56.636.562 MARCIONE PEREIRA MONTEIRO DIAS Benefício Me/Epp: Sim Equidade de gênero: Ouro Programa de integridade: Sim UF endereço: MA	R$ 13,9000 (unitário) R$ 6.950,0000 (total)	-

Marca/Fabricante:	mp				
Modelo/versão:	mp				
Valor proposta:	R$ 13,9000 (unitário) R$ 6.950,0000 (total)	Valor negociado:	Não Realizado	Quantidade ofertada:	500

60.153.984/0001-72 - A G R SABINO LTDA Benefício Me/Epp: Sim Equidade de gênero: Nenhum Programa de integridade: Não UF endereço: MA	R$ 13,8000 (unitário) R$ 6.900,0000 (total)	-

Marca/Fabricante:	Conforme TR				
Modelo/versão:	Conforme TR				
Valor proposta:	R$ 13,8000 (unitário) R$ 6.900,0000 (total)	Valor negociado:	Não Realizado	Quantidade ofertada:	500

Termo de Homologação (0386796) SEI 0001760.110000938.0.2026 / pg. 989

Fornecedor	Valor ofertado	Situação
24.430.817/0001-68 - A2 COMPANY LTDA Benefício Me/Epp: Sim Equidade de gênero: Bronze Programa de integridade: Sim UF endereço: MA	R$ 13,5000 (unitário) R$ 6.750,0000 (total)	-

Marca/Fabricante: SMD
Modelo/versão: SMD
Valor proposta: R$ 13,5000 (unitário) R$ 6.750,0000 (total) Valor negociado: Não Realizado Quantidade ofertada: 500

19.567.468/0001-90 - AVANCA COMERCIO E SERVICOS GRAFICOS LTDA Benefício Me/Epp: Sim Equidade de gênero: Ouro Programa de integridade: Sim UF endereço: MA	R$ 13,0000 (unitário) R$ 6.500,0000 (total)	-

Marca/Fabricante: avanca
Modelo/versão: Sacola
Valor proposta: R$ 13,9000 (unitário) R$ 6.950,0000 (total) Valor negociado: Não Realizado Quantidade ofertada: 500

18.296.289/0001-01 - D. F. A. BESERRA LTDA Benefício Me/Epp: Sim Equidade de gênero: Nenhum Programa de integridade: Não UF endereço: MA	R$ 13,0000 (unitário) R$ 6.500,0000 (total)	-

Marca/Fabricante: PROPRIA
Modelo/versão: PROPRIO
Valor proposta: R$ 13,9000 (unitário) R$ 6.950,0000 (total) Valor negociado: Não Realizado Quantidade ofertada: 500

41.258.385/0001-79 - EDITORA E GRAFICA IMPRIME LTDA Benefício Me/Epp: Sim Equidade de gênero: Prata Programa de integridade: Sim UF endereço: PI	R$ 13,9000 (unitário) R$ 6.950,0000 (total)	-

Marca/Fabricante: PROPRIA
Modelo/versão: PROPRIO
Valor proposta: R$ 13,9000 (unitário) R$ 6.950,0000 (total) Valor negociado: Não Realizado Quantidade ofertada: 500

02.745.281/0001-37 - F M B BRINDES & SERVICOS LTDA Benefício Me/Epp: Sim Equidade de gênero: Ouro Programa de integridade: Sim UF endereço: CE	R$ 13,9000 (unitário) R$ 6.950,0000 (total)	-

Marca/Fabricante: propria / Juartes
Modelo/versão: Sacola Algodão Cru; 40CM,x36CM; Alça: 30Mx 60CM
Valor proposta: R$ 13,9000 (unitário) R$ 6.950,0000 (total) Valor negociado: Não Realizado Quantidade ofertada: 500

Termo de Homologação (0386796) SEI 0001760.110000938.0.2026 / pg. 990

Fornecedor	Valor ofertado	Situação
06.025.573/0001-56 - FORT COM GRAFICA E EDITORA LTDA Benefício Me/Epp: Sim Equidade de gênero: Ouro Programa de integridade: Sim UF endereço: MA	R$ 13,9000 (unitário) R$ 6.950,0000 (total)	-
Marca/Fabricante: PROPRIA Modelo/versão: CONTRATANTE Valor proposta: R$ 13,9000 (unitário) R$ 6.950,0000 (total) Valor negociado: Não Realizado Quantidade ofertada: 500		
46.161.419/0001-26 - GREEN MULTI COMERCIAL E SERVICOS LTDA Benefício Me/Epp: Sim Equidade de gênero: Ouro Programa de integridade: Sim UF endereço: DF	R$ 20,0000 (unitário) R$ 10.000,0000 (total)	-
Marca/Fabricante: GreenComercial Modelo/versão: Padrão Valor proposta: R$ 20,0000 (unitário) R$ 10.000,0000 (total) Valor negociado: Não Realizado Quantidade ofertada: 500		
58.600.411/0001-06 - GUERRA COMERCIO E SERVICOS LTDA Benefício Me/Epp: Sim Equidade de gênero: Nenhum Programa de integridade: Não UF endereço: MG	R$ 12,5000 (unitário) R$ 6.250,0000 (total)	-
Marca/Fabricante: GUERRA Modelo/versão: GUERRA Valor proposta: R$ 12,5000 (unitário) R$ 6.250,0000 (total) Valor negociado: Não Realizado Quantidade ofertada: 500		
11.195.694/0001-86 - J R CUTRIM COMERCIO E SERVICO LTDA Benefício Me/Epp: Sim Equidade de gênero: Nenhum Programa de integridade: Não UF endereço: MA	R$ 11,5000 (unitário) R$ 5.750,0000 (total)	Proposta adjudicada
Marca/Fabricante: própria Modelo/versão: 2026 Valor proposta: R$ 13,9000 (unitário) R$ 6.950,0000 (total) Valor negociado: Não Realizado Quantidade ofertada: 500		
53.619.055/0001-40 - J.D. R. DOS SANTOS LTDA Benefício Me/Epp: Sim Equidade de gênero: Nenhum Programa de integridade: Sim UF endereço: PA	R$ 8,9000 (unitário) R$ 4.450,0000 (total)	Fornecedor inabilitado
Marca/Fabricante: PROPRIA Modelo/versão: DPEMA Valor proposta: R$ 8,9000 (unitário) R$ 4.450,0000 (total) Valor negociado: Não Realizado Quantidade ofertada: 500		

Termo de Homologação (0386796) SEI 0001760.110000938.0.2026 / pg. 991

Fornecedor	Valor ofertado	Situação
48.485.167/0001-16 - MALC IMPORTACAO E COMERCIO LTDA Benefício Me/Epp: Sim Equidade de gênero: Nenhum Programa de integridade: Não UF endereço: GO	R$ 13,9000 (unitário) R$ 6.950,0000 (total)	-
Marca/Fabricante: -		
Modelo/versão: TR		
Valor proposta: R$ 13,9000 (unitário) R$ 6.950,0000 (total)	Valor negociado: Não Realizado	Quantidade ofertada: 500
46.406.689/0001-50 - PRIME SOLUTION LTDA Benefício Me/Epp: Sim Equidade de gênero: Nenhum Programa de integridade: Sim UF endereço: MA	R$ 13,0000 (unitário) R$ 6.500,0000 (total)	Proposta desclassificada
Marca/Fabricante: x		
Modelo/versão: x		
Valor proposta: R$ 13,0000 (unitário) R$ 6.500,0000 (total)	Valor negociado: Não Realizado	Quantidade ofertada: 500
59.939.303/0001-17 - SOUSA & MIRANDA COMERCIO E SERVICOS LTDA Benefício Me/Epp: Sim Equidade de gênero: Nenhum Programa de integridade: Não UF endereço: MA	R$ 8,8000 (unitário) R$ 4.400,0000 (total)	Proposta desclassificada
Marca/Fabricante: WD		
Modelo/versão: Sacolas Ecobag		
Valor proposta: R$ 13,0000 (unitário) R$ 6.500,0000 (total)	Valor negociado: Não Realizado	Quantidade ofertada: 500

Lances do Item 38

Data/hora	Participante	Lance
27/05/2026 às 09:58:22	59.939.303/0001-17	R$ 8,8000
27/05/2026 às 09:58:50	11.195.694/0001-86	R$ 11,5000
27/05/2026 às 09:59:29	18.296.289/0001-01	R$ 13,0000
27/05/2026 às 10:01:29	19.567.468/0001-90	R$ 13,0000

Termo de Homologação (0386796) SEI 0001760.110000938.0.2026 / pg. 992

Item 39 do Grupo G7 - Caneta esferográfica

Caneta Esferográfica Material: Bambú, Material Ponta: Plástico Com Esfera De Tungstênio, Cor Tinta: Azul, Características Adicionais: Clipe Plástico, Personalizada Conforme Modelo

Quantidade:	5000	Valor estimado:	R$ 2,8500 (unitário)
Unidade de fornecimento:	Unidade		R$ 14.250,0000 (total)
		Situação:	Adjudicado e Homologado
Critério de julgamento:	Menor Preço		
Tratamento Diferenciado ME/EPP:	Exclusividade ME/EPP (inciso I, art. 48, LC 123/2006)		

Adjudicado e Homologado por CPF ***.797.***-*7 - CRISTIANE MARQUES MENDES para J R CUTRIM COMERCIO E SERVICO LTDA, CNPJ 11.195.694/0001-86, melhor lance: R$ 2,5000 (unitário) / R$ 12.500,0000 (total)

Propostas do Item 39

Benefício Me/Epp: Conforme Art. 3ª da Lei Complementar nª 123, de 14 de dezembro de 2006
Equidade de gênero: Conforme termos previsos na Lei nª 14.133/2021 e no Decreto nª 11.430/2023
Programa de integridade: Conforme termos previsos na Lei nª 14.133/2021 e no Decreto nª 12.304/2024

Fornecedor	Valor ofertado	Situação
49.093.233/0001-75 - 49.093.233 KAREN MARIANNE OLIVEIRA PINTO PEREIRA Benefício Me/Epp: Sim Equidade de gênero: Ouro Programa de integridade: Sim UF endereço: MA	R$ 2,8500 (unitário) R$ 14.250,0000 (total)	-

Marca/Fabricante:	LA COMERCIAL				
Modelo/versão:	Caneta Esferográfica Material: Bambú, Material Pon				
Valor proposta:	R$ 2,8500 (unitário) R$ 14.250,0000 (total)	Valor negociado:	Não Realizado	Quantidade ofertada:	5000

56.636.562/0001-80 - 56.636.562 MARCIONE PEREIRA MONTEIRO DIAS Benefício Me/Epp: Sim Equidade de gênero: Ouro Programa de integridade: Sim UF endereço: MA	R$ 2,8500 (unitário) R$ 14.250,0000 (total)	-

Marca/Fabricante:	mp				
Modelo/versão:	mp				
Valor proposta:	R$ 2,8500 (unitário) R$ 14.250,0000 (total)	Valor negociado:	Não Realizado	Quantidade ofertada:	5000

60.153.984/0001-72 - A G R SABINO LTDA Benefício Me/Epp: Sim Equidade de gênero: Nenhum Programa de integridade: Não UF endereço: MA	R$ 2,8500 (unitário) R$ 14.250,0000 (total)	-

Marca/Fabricante:	Bic				
Modelo/versão:	Bic				
Valor proposta:	R$ 2,8500 (unitário) R$ 14.250,0000 (total)	Valor negociado:	Não Realizado	Quantidade ofertada:	5000

Termo de Homologação (0386796) SEI 0001760.110000938.0.2026 / pg. 993

Fornecedor	Valor ofertado	Situação
24.430.817/0001-68 - A2 COMPANY LTDA Benefício Me/Epp: Sim Equidade de gênero: Bronze Programa de integridade: Sim UF endereço: MA	R$ 2,8000 (unitário) R$ 14.000,0000 (total)	-

Marca/Fabricante: SMD

Modelo/versão: SMD

Valor proposta: R$ 2,8000 (unitário) R$ 14.000,0000 (total) Valor negociado: Não Realizado Quantidade ofertada: 5000

19.567.468/0001-90 - AVANCA COMERCIO E SERVICOS GRAFICOS LTDA Benefício Me/Epp: Sim Equidade de gênero: Ouro Programa de integridade: Sim UF endereço: MA	R$ 2,8000 (unitário) R$ 14.000,0000 (total)	-

Marca/Fabricante: avanca

Modelo/versão: Caneta esferográfica

Valor proposta: R$ 2,8500 (unitário) R$ 14.250,0000 (total) Valor negociado: Não Realizado Quantidade ofertada: 5000

18.296.289/0001-01 - D. F. A. BESERRA LTDA Benefício Me/Epp: Sim Equidade de gênero: Nenhum Programa de integridade: Não UF endereço: MA	R$ 2,5000 (unitário) R$ 12.500,0000 (total)	-

Marca/Fabricante: PROPRIA

Modelo/versão: PROPRIO

Valor proposta: R$ 2,8500 (unitário) R$ 14.250,0000 (total) Valor negociado: Não Realizado Quantidade ofertada: 5000

41.258.385/0001-79 - EDITORA E GRAFICA IMPRIME LTDA Benefício Me/Epp: Sim Equidade de gênero: Prata Programa de integridade: Sim UF endereço: PI	R$ 2,8500 (unitário) R$ 14.250,0000 (total)	-

Marca/Fabricante: PROPRIA

Modelo/versão: PROPRIO

Valor proposta: R$ 2,8500 (unitário) R$ 14.250,0000 (total) Valor negociado: Não Realizado Quantidade ofertada: 5000

02.745.281/0001-37 - F M B BRINDES & SERVICOS LTDA Benefício Me/Epp: Sim Equidade de gênero: Ouro Programa de integridade: Sim UF endereço: CE	R$ 2,8500 (unitário) R$ 14.250,0000 (total)	-

Marca/Fabricante: Propria / Juartes

Modelo/versão: Caneta Esferográfica Bambú; Ponta: Plástico Clipe

Valor proposta: R$ 2,8500 (unitário) R$ 14.250,0000 (total) Valor negociado: Não Realizado Quantidade ofertada: 5000

Termo de Homologação (0386796) SEI 0001760.110000938.0.2026 / pg. 994

Fornecedor	Valor ofertado	Situação
06.025.573/0001-56 - FORT COM GRAFICA E EDITORA LTDA Benefício Me/Epp: Sim Equidade de gênero: Ouro Programa de integridade: Sim UF endereço: MA	R$ 2,8500 (unitário) R$ 14.250,0000 (total)	-
Marca/Fabricante: PROPRIA Modelo/versão: CONTRATANTE Valor proposta: R$ 2,8500 (unitário) R$ 14.250,0000 (total) Valor negociado: Não Realizado Quantidade ofertada: 5000		
46.161.419/0001-26 - GREEN MULTI COMERCIAL E SERVICOS LTDA Benefício Me/Epp: Sim Equidade de gênero: Ouro Programa de integridade: Sim UF endereço: DF	R$ 3,5000 (unitário) R$ 17.500,0000 (total)	-
Marca/Fabricante: GreenComercial Modelo/versão: Padrão Valor proposta: R$ 3,5000 (unitário) R$ 17.500,0000 (total) Valor negociado: Não Realizado Quantidade ofertada: 5000		
58.600.411/0001-06 - GUERRA COMERCIO E SERVICOS LTDA Benefício Me/Epp: Sim Equidade de gênero: Nenhum Programa de integridade: Não UF endereço: MG	R$ 2,5600 (unitário) R$ 12.800,0000 (total)	-
Marca/Fabricante: GUERRA Modelo/versão: GUERRA Valor proposta: R$ 2,5600 (unitário) R$ 12.800,0000 (total) Valor negociado: Não Realizado Quantidade ofertada: 5000		
11.195.694/0001-86 - J R CUTRIM COMERCIO E SERVICO LTDA Benefício Me/Epp: Sim Equidade de gênero: Nenhum Programa de integridade: Não UF endereço: MA	R$ 2,5000 (unitário) R$ 12.500,0000 (total)	Proposta adjudicada
Marca/Fabricante: própria Modelo/versão: 2026 Valor proposta: R$ 2,8500 (unitário) R$ 14.250,0000 (total) Valor negociado: Não Realizado Quantidade ofertada: 5000		
53.619.055/0001-40 - J.D. R. DOS SANTOS LTDA Benefício Me/Epp: Sim Equidade de gênero: Nenhum Programa de integridade: Sim UF endereço: PA	R$ 2,5000 (unitário) R$ 12.500,0000 (total)	Fornecedor inabilitado
Marca/Fabricante: PROPRIA Modelo/versão: DPEMA Valor proposta: R$ 2,5000 (unitário) R$ 12.500,0000 (total) Valor negociado: Não Realizado Quantidade ofertada: 5000		

Termo de Homologação (0386796) SEI 0001760.110000938.0.2026 / pg. 995

Fornecedor	Valor ofertado	Situação
48.485.167/0001-16 - MALC IMPORTACAO E COMERCIO LTDA Benefício Me/Epp: Sim Equidade de gênero: Nenhum Programa de integridade: Não UF endereço: GO	R$ 2,8500 (unitário) R$ 14.250,0000 (total)	-

Marca/Fabricante: -
Modelo/versão: TR
Valor proposta: R$ 2,8500 (unitário) R$ 14.250,0000 (total) Valor negociado: Não Realizado Quantidade ofertada: 5000

46.406.689/0001-50 - PRIME SOLUTION LTDA Benefício Me/Epp: Sim Equidade de gênero: Nenhum Programa de integridade: Sim UF endereço: MA	R$ 2,8500 (unitário) R$ 14.250,0000 (total)	Proposta desclassificada

Marca/Fabricante: x
Modelo/versão: x
Valor proposta: R$ 2,8500 (unitário) R$ 14.250,0000 (total) Valor negociado: Não Realizado Quantidade ofertada: 5000

59.939.303/0001-17 - SOUSA & MIRANDA COMERCIO E SERVICOS LTDA Benefício Me/Epp: Sim Equidade de gênero: Nenhum Programa de integridade: Não UF endereço: MA	R$ 2,4000 (unitário) R$ 12.000,0000 (total)	Proposta desclassificada

Marca/Fabricante: WD
Modelo/versão: Caneta ecológica
Valor proposta: R$ 2,8000 (unitário) R$ 14.000,0000 (total) Valor negociado: Não Realizado Quantidade ofertada: 5000

Lances do Item 39

Data/hora	Participante	Lance
27/05/2026 às 09:58:29	59.939.303/0001-17	R$ 2,4000
27/05/2026 às 09:59:01	11.195.694/0001-86	R$ 2,5000
27/05/2026 às 09:59:39	18.296.289/0001-01	R$ 2,5000
27/05/2026 às 10:01:40	19.567.468/0001-90	R$ 2,8000

Termo de Homologação (0386796) SEI 0001760.110000938.0.2026 / pg. 996

Item 40 do Grupo G7 - Cartão identificação

Cartão Identificação Material: Cartão Em Pvc Branco, Comprimento: 540MM, Largura: 865MM, Aplicação: Confecção Crachás

Quantidade:	1000	Valor estimado:	R$ 13,0000 (unitário)
Unidade de fornecimento:	Unidade		R$ 13.000,0000 (total)
		Situação:	Adjudicado e Homologado
Critério de julgamento:	Menor Preço		
Tratamento Diferenciado ME/EPP:	Exclusividade ME/EPP (inciso I, art. 48, LC 123/2006)		

Adjudicado e Homologado por CPF ***.797.***-*7 - CRISTIANE MARQUES MENDES para J R CUTRIM COMERCIO E SERVICO LTDA, CNPJ 11.195.694/0001-86, melhor lance: R$ 11,5000 (unitário) / R$ 11.500,0000 (total)

Propostas do Item 40

Benefício Me/Epp: Conforme Art. 3ª da Lei Complementar nª 123, de 14 de dezembro de 2006
Equidade de gênero: Conforme termos previsos na Lei nª 14.133/2021 e no Decreto nª 11.430/2023
Programa de integridade: Conforme termos previsos na Lei nª 14.133/2021 e no Decreto nª 12.304/2024

Fornecedor	Valor ofertado	Situação
49.093.233/0001-75 - 49.093.233 KAREN MARIANNE OLIVEIRA PINTO PEREIRA Benefício Me/Epp: Sim Equidade de gênero: Ouro Programa de integridade: Sim UF endereço: MA	R$ 13,0000 (unitário) R$ 13.000,0000 (total)	-
Marca/Fabricante: Fabricação Própria Modelo/versão: Cartão Identificação Material: Cartão Em Pvc Branc Valor proposta: R$ 13,0000 (unitário) R$ 13.000,0000 (total) Valor negociado: Não Realizado Quantidade ofertada: 1000		
56.636.562/0001-80 - 56.636.562 MARCIONE PEREIRA MONTEIRO DIAS Benefício Me/Epp: Sim Equidade de gênero: Ouro Programa de integridade: Sim UF endereço: MA	R$ 13,0000 (unitário) R$ 13.000,0000 (total)	-
Marca/Fabricante: mp Modelo/versão: mp Valor proposta: R$ 13,0000 (unitário) R$ 13.000,0000 (total) Valor negociado: Não Realizado Quantidade ofertada: 1000		
60.153.984/0001-72 - A G R SABINO LTDA Benefício Me/Epp: Sim Equidade de gênero: Nenhum Programa de integridade: Não UF endereço: MA	R$ 13,0000 (unitário) R$ 13.000,0000 (total)	-
Marca/Fabricante: Conforme TR Modelo/versão: Conforme TR Valor proposta: R$ 13,0000 (unitário) R$ 13.000,0000 (total) Valor negociado: Não Realizado Quantidade ofertada: 1000		

Termo de Homologação (0386796) SEI 0001760.110000938.0.2026 / pg. 997

Fornecedor	Valor ofertado	Situação
24.430.817/0001-68 - A2 COMPANY LTDA Benefício Me/Epp: Sim Equidade de gênero: Bronze Programa de integridade: Sim UF endereço: MA	R$ 12,9000 (unitário) R$ 12.900,0000 (total)	-

Marca/Fabricante: SMD

Modelo/versão: SMD

Valor proposta: R$ 12,9000 (unitário) R$ 12.900,0000 (total) Valor negociado: Não Realizado Quantidade ofertada: 1000

19.567.468/0001-90 - AVANCA COMERCIO E SERVICOS GRAFICOS LTDA Benefício Me/Epp: Sim Equidade de gênero: Ouro Programa de integridade: Sim UF endereço: MA	R$ 12,5000 (unitário) R$ 12.500,0000 (total)	-

Marca/Fabricante: avanca

Modelo/versão: Cartão identificação

Valor proposta: R$ 13,0000 (unitário) R$ 13.000,0000 (total) Valor negociado: Não Realizado Quantidade ofertada: 1000

18.296.289/0001-01 - D. F. A. BESERRA LTDA Benefício Me/Epp: Sim Equidade de gênero: Nenhum Programa de integridade: Não UF endereço: MA	R$ 12,5000 (unitário) R$ 12.500,0000 (total)	-

Marca/Fabricante: PROPRIA

Modelo/versão: PROPRIO

Valor proposta: R$ 13,0000 (unitário) R$ 13.000,0000 (total) Valor negociado: Não Realizado Quantidade ofertada: 1000

41.258.385/0001-79 - EDITORA E GRAFICA IMPRIME LTDA Benefício Me/Epp: Sim Equidade de gênero: Prata Programa de integridade: Sim UF endereço: PI	R$ 13,0000 (unitário) R$ 13.000,0000 (total)	-

Marca/Fabricante: PROPRIA

Modelo/versão: PROPRIO

Valor proposta: R$ 13,0000 (unitário) R$ 13.000,0000 (total) Valor negociado: Não Realizado Quantidade ofertada: 1000

02.745.281/0001-37 - F M B BRINDES & SERVICOS LTDA Benefício Me/Epp: Sim Equidade de gênero: Ouro Programa de integridade: Sim UF endereço: CE	R$ 13,0000 (unitário) R$ 13.000,0000 (total)	-

Marca/Fabricante: Propria / Juartes

Modelo/versão: Cartão Em Pvc Comprimento: 540MM, Largura: 865MM

Valor proposta: R$ 13,0000 (unitário) R$ 13.000,0000 (total) Valor negociado: Não Realizado Quantidade ofertada: 1000

Termo de Homologação (0386796) SEI 0001760.110000938.0.2026 / pg. 998

Fornecedor	Valor ofertado	Situação
06.025.573/0001-56 - FORT COM GRAFICA E EDITORA LTDA Benefício Me/Epp: Sim Equidade de gênero: Ouro Programa de integridade: Sim UF endereço: MA	R$ 13,0000 (unitário) R$ 13.000,0000 (total)	-
Marca/Fabricante: PROPRIA Modelo/versão: CONTRATANTE Valor proposta: R$ 13,0000 (unitário) R$ 13.000,0000 (total) Valor negociado: Não Realizado Quantidade ofertada: 1000		
46.161.419/0001-26 - GREEN MULTI COMERCIAL E SERVICOS LTDA Benefício Me/Epp: Sim Equidade de gênero: Ouro Programa de integridade: Sim UF endereço: DF	R$ 18,0000 (unitário) R$ 18.000,0000 (total)	-
Marca/Fabricante: GreenComercial Modelo/versão: Padrão Valor proposta: R$ 18,0000 (unitário) R$ 18.000,0000 (total) Valor negociado: Não Realizado Quantidade ofertada: 1000		
58.600.411/0001-06 - GUERRA COMERCIO E SERVICOS LTDA Benefício Me/Epp: Sim Equidade de gênero: Nenhum Programa de integridade: Não UF endereço: MG	R$ 11,7000 (unitário) R$ 11.700,0000 (total)	-
Marca/Fabricante: GUERRA Modelo/versão: GUERRA Valor proposta: R$ 11,7000 (unitário) R$ 11.700,0000 (total) Valor negociado: Não Realizado Quantidade ofertada: 1000		
11.195.694/0001-86 - J R CUTRIM COMERCIO E SERVICO LTDA Benefício Me/Epp: Sim Equidade de gênero: Nenhum Programa de integridade: Não UF endereço: MA	R$ 11,5000 (unitário) R$ 11.500,0000 (total)	Proposta adjudicada
Marca/Fabricante: própria Modelo/versão: 2026 Valor proposta: R$ 13,0000 (unitário) R$ 13.000,0000 (total) Valor negociado: Não Realizado Quantidade ofertada: 1000		
53.619.055/0001-40 - J.D. R. DOS SANTOS LTDA Benefício Me/Epp: Sim Equidade de gênero: Nenhum Programa de integridade: Sim UF endereço: PA	R$ 10,0000 (unitário) R$ 10.000,0000 (total)	Fornecedor inabilitado
Marca/Fabricante: PROPRIA Modelo/versão: DPEMA Valor proposta: R$ 10,0000 (unitário) R$ 10.000,0000 (total) Valor negociado: Não Realizado Quantidade ofertada: 1000		

Termo de Homologação (0386796) SEI 0001760.110000938.0.2026 / pg. 999

Fornecedor	Valor ofertado	Situação
48.485.167/0001-16 - MALC IMPORTACAO E COMERCIO LTDA Benefício Me/Epp: Sim Equidade de gênero: Nenhum Programa de integridade: Não UF endereço: GO	R$ 13,0000 (unitário) R$ 13.000,0000 (total)	-
Marca/Fabricante: -		
Modelo/versão: TR		
Valor proposta: R$ 13,0000 (unitário) R$ 13.000,0000 (total)	Valor negociado: Não Realizado	Quantidade ofertada: 1000
46.406.689/0001-50 - PRIME SOLUTION LTDA Benefício Me/Epp: Sim Equidade de gênero: Nenhum Programa de integridade: Sim UF endereço: MA	R$ 13,0000 (unitário) R$ 13.000,0000 (total)	Proposta desclassificada
Marca/Fabricante: x		
Modelo/versão: x		
Valor proposta: R$ 13,0000 (unitário) R$ 13.000,0000 (total)	Valor negociado: Não Realizado	Quantidade ofertada: 1000
59.939.303/0001-17 - SOUSA & MIRANDA COMERCIO E SERVICOS LTDA Benefício Me/Epp: Sim Equidade de gênero: Nenhum Programa de integridade: Não UF endereço: MA	R$ 9,8000 (unitário) R$ 9.800,0000 (total)	Proposta desclassificada
Marca/Fabricante: WD		
Modelo/versão: Crachás funcionais		
Valor proposta: R$ 13,0000 (unitário) R$ 13.000,0000 (total)	Valor negociado: Não Realizado	Quantidade ofertada: 1000

Lances do Item 40

Data/hora	Participante	Lance
27/05/2026 às 09:58:37	59.939.303/0001-17	R$ 9,8000
27/05/2026 às 09:59:15	11.195.694/0001-86	R$ 11,5000
27/05/2026 às 09:59:51	18.296.289/0001-01	R$ 12,5000
27/05/2026 às 10:01:57	19.567.468/0001-90	R$ 12,5000

Termo de Homologação (0386796) SEI 0001760.110000938.0.2026 / pg. 1000

Item 41 do Grupo G7 - Cordão Arremate

Cordão Arremate Material: Poliéster, Cor: Variada, Aplicação: Crachá, Características Adicionais: Conforme Modelo, Acabamento: Metais Niquelados, Prendedor Jacaré, Comprimento: 80CM, Largura: 15MM

Quantidade:	1000	Valor estimado:	R$ 4,4500 (unitário)
Unidade de fornecimento:	Unidade		R$ 4.450,0000 (total)
		Situação:	Adjudicado e Homologado
Critério de julgamento:	Menor Preço		
Tratamento Diferenciado ME/EPP:	Exclusividade ME/EPP (inciso I, art. 48, LC 123/2006)		

Adjudicado e Homologado por CPF ***.797.***-*7 - CRISTIANE MARQUES MENDES para J R CUTRIM COMERCIO E SERVICO LTDA, CNPJ 11.195.694/0001-86, melhor lance: R$ 4,0000 (unitário) / R$ 4.000,0000 (total)

Propostas do Item 41

Benefício Me/Epp: Conforme Art. 3ª da Lei Complementar nª 123, de 14 de dezembro de 2006
Equidade de gênero: Conforme termos previsos na Lei nª 14.133/2021 e no Decreto nª 11.430/2023
Programa de integridade: Conforme termos previsos na Lei nª 14.133/2021 e no Decreto nª 12.304/2024

Fornecedor	Valor ofertado	Situação
49.093.233/0001-75 - 49.093.233 KAREN MARIANNE OLIVEIRA PINTO PEREIRA Benefício Me/Epp: Sim Equidade de gênero: Ouro Programa de integridade: Sim UF endereço: MA	R$ 4,4500 (unitário) R$ 4.450,0000 (total)	-

Marca/Fabricante:	Fabricação Própria				
Modelo/versão:	Cordão Arremate Material: Poliéster, Cor: Variada,				
Valor proposta:	R$ 4,4500 (unitário) R$ 4.450,0000 (total)	Valor negociado:	Não Realizado	Quantidade ofertada:	1000

56.636.562/0001-80 - 56.636.562 MARCIONE PEREIRA MONTEIRO DIAS Benefício Me/Epp: Sim Equidade de gênero: Ouro Programa de integridade: Sim UF endereço: MA	R$ 4,4500 (unitário) R$ 4.450,0000 (total)	-

Marca/Fabricante:	mp				
Modelo/versão:	mp				
Valor proposta:	R$ 4,4500 (unitário) R$ 4.450,0000 (total)	Valor negociado:	Não Realizado	Quantidade ofertada:	1000

60.153.984/0001-72 - A G R SABINO LTDA Benefício Me/Epp: Sim Equidade de gênero: Nenhum Programa de integridade: Não UF endereço: MA	R$ 4,4500 (unitário) R$ 4.450,0000 (total)	-

Marca/Fabricante:	Conforme TR				
Modelo/versão:	Conforme TR				
Valor proposta:	R$ 4,4500 (unitário) R$ 4.450,0000 (total)	Valor negociado:	Não Realizado	Quantidade ofertada:	1000

Termo de Homologação (0386796) SEI 0001760.110000938.0.2026 / pg. 1001

Fornecedor	Valor ofertado	Situação
24.430.817/0001-68 - A2 COMPANY LTDA Benefício Me/Epp: Sim Equidade de gênero: Bronze Programa de integridade: Sim UF endereço: MA	R$ 4,4000 (unitário) R$ 4.400,0000 (total)	-
Marca/Fabricante: SMD Modelo/versão: SMD Valor proposta: R$ 4,4000 (unitário) R$ 4.400,0000 (total) Valor negociado: Não Realizado Quantidade ofertada: 1000		
19.567.468/0001-90 - AVANCA COMERCIO E SERVICOS GRAFICOS LTDA Benefício Me/Epp: Sim Equidade de gênero: Ouro Programa de integridade: Sim UF endereço: MA	R$ 4,2000 (unitário) R$ 4.200,0000 (total)	-
Marca/Fabricante: avanca Modelo/versão: Cordão Arremate Valor proposta: R$ 4,4500 (unitário) R$ 4.450,0000 (total) Valor negociado: Não Realizado Quantidade ofertada: 1000		
18.296.289/0001-01 - D. F. A. BESERRA LTDA Benefício Me/Epp: Sim Equidade de gênero: Nenhum Programa de integridade: Não UF endereço: MA	R$ 4,4000 (unitário) R$ 4.400,0000 (total)	-
Marca/Fabricante: PROPRIA Modelo/versão: PROPRIO Valor proposta: R$ 4,4500 (unitário) R$ 4.450,0000 (total) Valor negociado: Não Realizado Quantidade ofertada: 1000		
41.258.385/0001-79 - EDITORA E GRAFICA IMPRIME LTDA Benefício Me/Epp: Sim Equidade de gênero: Prata Programa de integridade: Sim UF endereço: PI	R$ 4,4500 (unitário) R$ 4.450,0000 (total)	-
Marca/Fabricante: PROPRIA Modelo/versão: PROPRIO Valor proposta: R$ 4,4500 (unitário) R$ 4.450,0000 (total) Valor negociado: Não Realizado Quantidade ofertada: 1000		
02.745.281/0001-37 - F M B BRINDES & SERVICOS LTDA Benefício Me/Epp: Sim Equidade de gênero: Ouro Programa de integridade: Sim UF endereço: CE	R$ 4,4500 (unitário) R$ 4.450,0000 (total)	-
Marca/Fabricante: Propria / Juartes Modelo/versão: Cordão Poliéste Crachá / Jacaré, C 80C x 15MM Valor proposta: R$ 4,4500 (unitário) R$ 4.450,0000 (total) Valor negociado: Não Realizado Quantidade ofertada: 1000		

Termo de Homologação (0386796) SEI 0001760.110000938.0.2026 / pg. 1002

Fornecedor	Valor ofertado	Situação
06.025.573/0001-56 - FORT COM GRAFICA E EDITORA LTDA Benefício Me/Epp: Sim Equidade de gênero: Ouro Programa de integridade: Sim UF endereço: MA	R$ 4,4500 (unitário) R$ 4.450,0000 (total)	-

Marca/Fabricante: PROPRIA
Modelo/versão: contratante
Valor proposta: R$ 4,4500 (unitário) R$ 4.450,0000 (total) Valor negociado: Não Realizado Quantidade ofertada: 1000

46.161.419/0001-26 - GREEN MULTI COMERCIAL E SERVICOS LTDA Benefício Me/Epp: Sim Equidade de gênero: Ouro Programa de integridade: Sim UF endereço: DF	R$ 6,0000 (unitário) R$ 6.000,0000 (total)	-

Marca/Fabricante: GreenComercial
Modelo/versão: Padrão
Valor proposta: R$ 6,0000 (unitário) R$ 6.000,0000 (total) Valor negociado: Não Realizado Quantidade ofertada: 1000

58.600.411/0001-06 - GUERRA COMERCIO E SERVICOS LTDA Benefício Me/Epp: Sim Equidade de gênero: Nenhum Programa de integridade: Não UF endereço: MG	R$ 4,0000 (unitário) R$ 4.000,0000 (total)	-

Marca/Fabricante: GUERRA
Modelo/versão: GUERRA
Valor proposta: R$ 4,0000 (unitário) R$ 4.000,0000 (total) Valor negociado: Não Realizado Quantidade ofertada: 1000

11.195.694/0001-86 - J R CUTRIM COMERCIO E SERVICO LTDA Benefício Me/Epp: Sim Equidade de gênero: Nenhum Programa de integridade: Não UF endereço: MA	R$ 4,0000 (unitário) R$ 4.000,0000 (total)	Proposta adjudicada

Marca/Fabricante: própria
Modelo/versão: 2026
Valor proposta: R$ 4,4500 (unitário) R$ 4.450,0000 (total) Valor negociado: Não Realizado Quantidade ofertada: 1000

53.619.055/0001-40 - J.D. R. DOS SANTOS LTDA Benefício Me/Epp: Sim Equidade de gênero: Nenhum Programa de integridade: Sim UF endereço: PA	R$ 3,0000 (unitário) R$ 3.000,0000 (total)	Fornecedor inabilitado

Marca/Fabricante: PROPRIA
Modelo/versão: DPEMA
Valor proposta: R$ 3,0000 (unitário) R$ 3.000,0000 (total) Valor negociado: Não Realizado Quantidade ofertada: 1000

Termo de Homologação (0386796) SEI 0001760.110000938.0.2026 / pg. 1003

Fornecedor	Valor ofertado	Situação
48.485.167/0001-16 - MALC IMPORTACAO E COMERCIO LTDA Benefício Me/Epp: Sim Equidade de gênero: Nenhum Programa de integridade: Não UF endereço: GO	R$ 4,4500 (unitário) R$ 4.450,0000 (total)	-

Marca/Fabricante: -
Modelo/versão: TR
Valor proposta: R$ 4,4500 (unitário) R$ 4.450,0000 (total) Valor negociado: Não Realizado Quantidade ofertada: 1000

46.406.689/0001-50 - PRIME SOLUTION LTDA Benefício Me/Epp: Sim Equidade de gênero: Nenhum Programa de integridade: Sim UF endereço: MA	R$ 4,4500 (unitário) R$ 4.450,0000 (total)	Proposta desclassificada

Marca/Fabricante: x
Modelo/versão: x
Valor proposta: R$ 4,4500 (unitário) R$ 4.450,0000 (total) Valor negociado: Não Realizado Quantidade ofertada: 1000

59.939.303/0001-17 - SOUSA & MIRANDA COMERCIO E SERVICOS LTDA Benefício Me/Epp: Sim Equidade de gênero: Nenhum Programa de integridade: Não UF endereço: MA	R$ 2,8000 (unitário) R$ 2.800,0000 (total)	Proposta desclassificada

Marca/Fabricante: WD
Modelo/versão: Cordão para crachá
Valor proposta: R$ 4,4000 (unitário) R$ 4.400,0000 (total) Valor negociado: Não Realizado Quantidade ofertada: 1000

Lances do Item 41

Data/hora	Participante	Lance
27/05/2026 às 09:58:46	59.939.303/0001-17	R$ 2,8000
27/05/2026 às 09:59:20	11.195.694/0001-86	R$ 4,0000
27/05/2026 às 10:00:01	18.296.289/0001-01	R$ 4,4000
27/05/2026 às 10:02:05	19.567.468/0001-90	R$ 4,2000

Termo de Homologação (0386796) SEI 0001760.110000938.0.2026 / pg. 1004

Item 42 do Grupo G7 - Prendedor de crachá

Prendedor De Crachá Material: Plástico, Comprimento: 10CM, Largura: 6CM, Características Adicionais: Com Garra Jacaré, Transmitância: Transparente

Quantidade:	1000	Valor estimado:	R$ 2,8000 (unitário)
Unidade de fornecimento:	Unidade		R$ 2.800,0000 (total)
		Situação:	Adjudicado e Homologado
Critério de julgamento:	Menor Preço		
Tratamento Diferenciado ME/EPP:	Exclusividade ME/EPP (inciso I, art. 48, LC 123/2006)		

Adjudicado e Homologado por CPF ***.797.***-*7 - CRISTIANE MARQUES MENDES para J R CUTRIM COMERCIO E SERVICO LTDA, CNPJ 11.195.694/0001-86, melhor lance: R$ 2,5000 (unitário) / R$ 2.500,0000 (total)

Propostas do Item 42

Benefício Me/Epp: Conforme Art. 3ª da Lei Complementar nª 123, de 14 de dezembro de 2006
Equidade de gênero: Conforme termos previsos na Lei nª 14.133/2021 e no Decreto nª 11.430/2023
Programa de integridade: Conforme termos previsos na Lei nª 14.133/2021 e no Decreto nª 12.304/2024

Fornecedor	Valor ofertado	Situação
49.093.233/0001-75 - 49.093.233 KAREN MARIANNE OLIVEIRA PINTO PEREIRA Benefício Me/Epp: Sim Equidade de gênero: Ouro Programa de integridade: Sim UF endereço: MA	R$ 2,8000 (unitário) R$ 2.800,0000 (total)	-

Marca/Fabricante:	Diversos				
Modelo/versão:	Prendedor De Crachá Material: Plástico, modelo Jac				
Valor proposta:	R$ 2,8000 (unitário) R$ 2.800,0000 (total)	Valor negociado:	Não Realizado	Quantidade ofertada:	1000

Fornecedor	Valor ofertado	Situação
56.636.562/0001-80 - 56.636.562 MARCIONE PEREIRA MONTEIRO DIAS Benefício Me/Epp: Sim Equidade de gênero: Ouro Programa de integridade: Sim UF endereço: MA	R$ 2,8000 (unitário) R$ 2.800,0000 (total)	-

Marca/Fabricante:	mp				
Modelo/versão:	mp				
Valor proposta:	R$ 2,8000 (unitário) R$ 2.800,0000 (total)	Valor negociado:	Não Realizado	Quantidade ofertada:	1000

Fornecedor	Valor ofertado	Situação
60.153.984/0001-72 - A G R SABINO LTDA Benefício Me/Epp: Sim Equidade de gênero: Nenhum Programa de integridade: Não UF endereço: MA	R$ 2,8000 (unitário) R$ 2.800,0000 (total)	-

Marca/Fabricante:	Conforme TR				
Modelo/versão:	Conforme TR				
Valor proposta:	R$ 2,8000 (unitário) R$ 2.800,0000 (total)	Valor negociado:	Não Realizado	Quantidade ofertada:	1000

Termo de Homologação (0386796) SEI 0001760.110000938.0.2026 / pg. 1005

Fornecedor	Valor ofertado	Situação
24.430.817/0001-68 - A2 COMPANY LTDA Benefício Me/Epp: Sim Equidade de gênero: Bronze Programa de integridade: Sim UF endereço: MA	R$ 2,7000 (unitário) R$ 2.700,0000 (total)	-

Marca/Fabricante: SMD
Modelo/versão: SMD
Valor proposta: R$ 2,7000 (unitário) R$ 2.700,0000 (total) Valor negociado: Não Realizado Quantidade ofertada: 1000

19.567.468/0001-90 - AVANCA COMERCIO E SERVICOS GRAFICOS LTDA Benefício Me/Epp: Sim Equidade de gênero: Ouro Programa de integridade: Sim UF endereço: MA	R$ 2,7000 (unitário) R$ 2.700,0000 (total)	-

Marca/Fabricante: avanca
Modelo/versão: Prendedor de crachá
Valor proposta: R$ 2,8000 (unitário) R$ 2.800,0000 (total) Valor negociado: Não Realizado Quantidade ofertada: 1000

18.296.289/0001-01 - D. F. A. BESERRA LTDA Benefício Me/Epp: Sim Equidade de gênero: Nenhum Programa de integridade: Não UF endereço: MA	R$ 2,7000 (unitário) R$ 2.700,0000 (total)	-

Marca/Fabricante: PROPRIA
Modelo/versão: PROPRIO
Valor proposta: R$ 2,8000 (unitário) R$ 2.800,0000 (total) Valor negociado: Não Realizado Quantidade ofertada: 1000

41.258.385/0001-79 - EDITORA E GRAFICA IMPRIME LTDA Benefício Me/Epp: Sim Equidade de gênero: Prata Programa de integridade: Sim UF endereço: PI	R$ 2,8000 (unitário) R$ 2.800,0000 (total)	-

Marca/Fabricante: PROPRIA
Modelo/versão: PROPRIO
Valor proposta: R$ 2,8000 (unitário) R$ 2.800,0000 (total) Valor negociado: Não Realizado Quantidade ofertada: 1000

02.745.281/0001-37 - F M B BRINDES & SERVICOS LTDA Benefício Me/Epp: Sim Equidade de gênero: Ouro Programa de integridade: Sim UF endereço: CE	R$ 2,8000 (unitário) R$ 2.800,0000 (total)	-

Marca/Fabricante: Propria / Juartes
Modelo/versão: Prendedor De Crachá Plástico ; C: 10CM, L6CM
Valor proposta: R$ 2,8000 (unitário) R$ 2.800,0000 (total) Valor negociado: Não Realizado Quantidade ofertada: 1000

Termo de Homologação (0386796) SEI 0001760.110000938.0.2026 / pg. 1006

Fornecedor	Valor ofertado	Situação
06.025.573/0001-56 - FORT COM GRAFICA E EDITORA LTDA Benefício Me/Epp: Sim Equidade de gênero: Ouro Programa de integridade: Sim UF endereço: MA	R$ 2,8000 (unitário) R$ 2.800,0000 (total)	-
Marca/Fabricante: propria Modelo/versão: CONTRATANTE Valor proposta: R$ 2,8000 (unitário) R$ 2.800,0000 (total) Valor negociado: Não Realizado Quantidade ofertada: 1000		
46.161.419/0001-26 - GREEN MULTI COMERCIAL E SERVICOS LTDA Benefício Me/Epp: Sim Equidade de gênero: Ouro Programa de integridade: Sim UF endereço: DF	R$ 3,5000 (unitário) R$ 3.500,0000 (total)	-
Marca/Fabricante: GreenComercial Modelo/versão: Padrão Valor proposta: R$ 3,5000 (unitário) R$ 3.500,0000 (total) Valor negociado: Não Realizado Quantidade ofertada: 1000		
58.600.411/0001-06 - GUERRA COMERCIO E SERVICOS LTDA Benefício Me/Epp: Sim Equidade de gênero: Nenhum Programa de integridade: Não UF endereço: MG	R$ 2,5000 (unitário) R$ 2.500,0000 (total)	-
Marca/Fabricante: GUERRA Modelo/versão: GUERRA Valor proposta: R$ 2,5000 (unitário) R$ 2.500,0000 (total) Valor negociado: Não Realizado Quantidade ofertada: 1000		
11.195.694/0001-86 - J R CUTRIM COMERCIO E SERVICO LTDA Benefício Me/Epp: Sim Equidade de gênero: Nenhum Programa de integridade: Não UF endereço: MA	R$ 2,5000 (unitário) R$ 2.500,0000 (total)	Proposta adjudicada
Marca/Fabricante: própria Modelo/versão: 2026 Valor proposta: R$ 2,8000 (unitário) R$ 2.800,0000 (total) Valor negociado: Não Realizado Quantidade ofertada: 1000		
53.619.055/0001-40 - J.D. R. DOS SANTOS LTDA Benefício Me/Epp: Sim Equidade de gênero: Nenhum Programa de integridade: Sim UF endereço: PA	R$ 2,0000 (unitário) R$ 2.000,0000 (total)	Fornecedor inabilitado
Marca/Fabricante: NACIONAL Modelo/versão: DPEMA Valor proposta: R$ 2,0000 (unitário) R$ 2.000,0000 (total) Valor negociado: Não Realizado Quantidade ofertada: 1000		

Termo de Homologação (0386796) SEI 0001760.110000938.0.2026 / pg. 1007

Fornecedor	Valor ofertado	Situação
48.485.167/0001-16 - MALC IMPORTACAO E COMERCIO LTDA Benefício Me/Epp: Sim Equidade de gênero: Nenhum Programa de integridade: Não UF endereço: GO	R$ 2,8000 (unitário) R$ 2.800,0000 (total)	-

Marca/Fabricante: -
Modelo/versão: TR
Valor proposta: R$ 2,8000 (unitário) R$ 2.800,0000 (total) Valor negociado: Não Realizado Quantidade ofertada: 1000

46.406.689/0001-50 - PRIME SOLUTION LTDA Benefício Me/Epp: Sim Equidade de gênero: Nenhum Programa de integridade: Sim UF endereço: MA	R$ 2,8000 (unitário) R$ 2.800,0000 (total)	Proposta desclassificada

Marca/Fabricante: x
Modelo/versão: x
Valor proposta: R$ 2,8000 (unitário) R$ 2.800,0000 (total) Valor negociado: Não Realizado Quantidade ofertada: 1000

59.939.303/0001-17 - SOUSA & MIRANDA COMERCIO E SERVICOS LTDA Benefício Me/Epp: Sim Equidade de gênero: Nenhum Programa de integridade: Não UF endereço: MA	R$ 1,8000 (unitário) R$ 1.800,0000 (total)	Proposta desclassificada

Marca/Fabricante: WD
Modelo/versão: Porta Crachá
Valor proposta: R$ 2,8000 (unitário) R$ 2.800,0000 (total) Valor negociado: Não Realizado Quantidade ofertada: 1000

Lances do Item 42

Data/hora	Participante	Lance
27/05/2026 às 09:58:53	59.939.303/0001-17	R$ 1,8000
27/05/2026 às 09:59:26	11.195.694/0001-86	R$ 2,5000
27/05/2026 às 10:00:08	18.296.289/0001-01	R$ 2,7000
27/05/2026 às 10:02:13	19.567.468/0001-90	R$ 2,7000

Fase Recursal do Item/Grupo *

* Maiores detalhes sobre recursos, contrarrazões, decisões e revisões deverão ser consultados no sistema.

Termo de Homologação (0386796) SEI 0001760.110000938.0.2026 / pg. 1008

Sessão 1

Prazos:

Intenção de recurso no julgamento:	01/06/2026 16:58:20
Intenção de recurso na habilitação:	01/06/2026 17:08:42

Termo de Homologação (0386796) SEI 0001760.110000938.0.2026 / pg. 1009

DEFENSORIA PÚBLICA
do Estado do Maranhão

AVISO

AVISO DE RESULTADO DE JULGAMENTO

PREGÃO ELETRÔNICO SRP Nº 90012/2026-DPE/MA

A DPE/MA, através de sua Comissão Permanente de Contratação, torna público o Resultado de Julgamento do Pregão Eletrônico SRP nº 90012/2026, Registro de Preços para futura aquisição de materiais gráficos. A Autoridade Superior, após constatar a regularidade dos atos procedimentais, homologou o resultado da licitação em 17/06/2026, em favor das empresas: ODIMILSOM ALVES PEREIRA, CNPJ nº 03.930.566/0001-00, vencedora dos Grupos 01 e 02, nos valores de R$ 328.660,00 e R$ 29.325,00, respectivamente; QUEIROZ PAPÉIS LTDA, CNPJ nº 30.399.251/0001-51, vencedora dos Grupos 03 e 05, nos valores de R$ 125.800,00 e R$ 70.800,00, respectivamente; FORT COM GRÁFICA E EDITORA LTDA, CNPJ nº 06.025.573/0001-56, vencedora do Grupo 04, no valor de R$ 97.500,00; GUERRA COMÉRCIO E SERVIÇOS LTDA, CNPJ nº 58.600.411/0001-06, vencedora do Grupo 06, no valor de R$ 114.235,50; e J R CUTRIM COMÉRCIO E SERVIÇO LTDA, CNPJ nº 11.195.694/0001-86, vencedora do Grupo 07, no valor de R$ 39.675,00. Os autos do processo encontram-se com vistas franqueadas aos interessados. São Luís–MA. Anunciação de M. C. Barbosa. CPC-DPEMA.

sei! assinatura eletrônica

Documento assinado eletronicamente por **Anunciação de Maria C. Barbosa**, **Chefe da Comissão Permanente de Contratação**, em 17/06/2026, às 14:55, conforme horário oficial de Brasília, com fundamento no § 3º do art. 4º, do Decreto n.º 10.543, de 13 de novembro de 2020.

A autenticidade do documento pode ser conferida no link Validar Documento informando o código verificador **0386801** e o código CRC **7A35D1D3**.

DEFENSORIA PÚBLICA
do Estado do Maranhão

OFÍCIO

Ofício nº 070/2026-CPC/DPE-MA

À Senhora

Tereza Raquel Brito Bezerra Fialho

GESTORA DO DIÁRIO OFICIAL DO ESTADO

Prezada Senhora,

Encaminhamos a Vossa Senhoria, para que seja publicado no Diário Oficial, edição do Caderno de Terceiros o(s) documento(s) listado(s) abaixo:

1 - AVISO DE RESULTADO DE JULGAMENTO - PREGÃO ELETRÔNICO SRP Nº 90012/2026-DPE/MA;

2 - EXTRATO DISPENSA DE LICITAÇÃO Nº 21/2026- DPE/MA. Processo SEI nº 0002293.110000938.0.2026 - DPE/MA;

3 - AVISO DE RESULTADO DE JULGAMENTO GRUPOS 01 e 02 - PREGÃO ELETRÔNICO Nº 90011/2026-DPE/MA.

Cordiais saudações,

São Luís, 17 de junho de 2026

Comissão Permanente de Contratação

Avenida Júnior Coimbra, S/N, - Bairro Renascença II, São Luís-MA Próximo à Escola Reino Infantil - CEP 65075-696
CNPJ:00.820.295/0001-42 / - https://defensoria.ma.def.br / cpldpe@ma.def.br - /

0386818v1

Documento assinado eletronicamente por **Anunciação de Maria C. Barbosa**, **Chefe da Comissão Permanente de Contratação**, em 17/06/2026, às 14:34, conforme horário oficial de Brasília, com fundamento no § 3º do art. 4º, do Decreto n.º 10.543, de 13 de novembro de 2020.

A autenticidade do documento pode ser conferida no link Validar Documento informando o código verificador **0386818** e o código CRC **1B0D48AD**.

Raimundo Farias
fariaseduardo19@gmail.com
DEFENSORIA PUBLICA DO ESTADO DO MARANHAO (DPE/MA)-Estado do Maranhão

SINC CONTRATA - Sistema de Informações para ... Tribunal de Contas do Estado do Maranhão

Início

ENTIDADE ATUAL
DEFENSORIA PUBLICA DO ESTADO DO MARANHAO (DPE/MA)-Est...

Permissões

Detalhes do Resultado

Informação aceita

EXPORTAR PDF

IDENTIFICAÇÃO DO PROCEDIMENTO

CNPJ PROCEDIMENTO
00820295000142

COD. UO
081010

ID PROCEDIMENTO
PE90012/2026DPEMA

DETALHES DO RESULTADO

TIPO RESULTADO
1

CPF AUTORIDADE
97479705387

DATA HOMOLOGAÇÃO
17/06/2026

VALORES

VALOR
R$ 806.195,50

DOCUMENTAÇÃO ENVIADA

Nenhum documento anexo encontrado para este resultado.

FECHAR

			Resultado	Homologação
00820295000142	081010	PE90012/2026DPEMA	1	2026-06-17
00820295000142	081010	DP900112026DPEMA	1	2026-06-17
00820295000142	081010	IN900132026DPEMA	1	2026-05-28
00820295000142	081010	IN900122026DPEMA	1	2026-05-27

Sair do Sistema

de adolescentes e jovens aprendizes, em atendimento ao Programa de Aprendizagem Profissional, destinada a Maranhão Parcerias-MAPA., com valor R$ 1.895,73 (um mil e oitocentos e noventa e cinco reais e setenta e três centavos) por cada jovem aprendiz, totalizando um valor mensal de R$ 24.644,49 (vinte e quatro mil, seiscentos e quarenta e quatro reais e quarenta e nove centavos) e um valor Anual de R$ 295.733,88 (duzentos e noventa e cinco mil, setecentos e trinta e três reais e oitenta e oito centavos)**. ÓRGÃO: MAPA/MA. UNIDADE ADMINISTRATIVA SOLICITANTE: SUPERINTENDÊNCIA ADMINISTRATIVA E DE PESSOAL - MAPA. CLASSIFICAÇÃO** CONTÁBIL: 3.1.06.03.001 DESPESA COM SERVIÇOS DE TERCEIROS. 3.1.06.003.001.055. CONSULTORIA EM GESTÃO DE PESSOAS. **FONTE DO RECURSO:** RECURSOS DIRETAMENTE ARRECADADOS. **EXERCÍCIO FINANCEIRO:** 2026/2027**. VALOR TOTAL**: R$ 283.179,00 (duzentos e oitenta e três mil cento e setenta e nove reais)**. BASE LEGAL:** art. 29, VII, da Lei Federal nº 13.303/2016. São Luís/MA, 16 de junho de 2026. **RAFAEL DE CARVALHO BORGES.** Diretor-Presidente da MAPA.

EMPRESA MARANHENSE DE SERVIÇOS HOSPITALARES – EMSERH

AVISO DE LICITAÇÃO LICITAÇÃO ELETRÔNICA Nº 086/2026 - CL/EMSERH PROCESSO ADMINISTRATIVO Nº 2026.110215.05341 – EMSERH. OBJETO: Contratação de empresa especializada no Fornecimento de Medicamentos Diversos, para atender as necessidades das Unidades Hospitalares administradas pela Empresa Maranhense de Serviços Hospitalares. **CRITÉRIO DE JULGAMENTO:** Menor Preço Por ITEM. **DATA DA ABERTURA:** 03/07/2026 às 09h00min, horário de Brasília-DF. **Local de Realização**: www.licitacoes-e.com.br Edital e demais informações disponíveis em **www.emserh.ma.gov.br** e www.licitacoes-e.com.br **Licitação nº {1095337 }** Informações adicionais serão prestadas na CL/EMSERH localizada, na Av. Borborema, Qd-16, n° 25, Bairro do Calhau, São Luís/MA, pelos e-mails **csl.emserh.ma@gmail.com** e/ou **valeska.emserh@gmail.com**, ou pelo **Telefone (98) 3235-7333**. São Luís (MA), 17 de junho de 2026. **Valeska Moreira Lindoso** Agente de Licitação da CL/EMSERH Matrícula n° 12751.

AVISO DE LICITAÇÃO LICITAÇÃO PRESENCIAL Nº 088/2026 - CL/EMSERH PROCESSO ADMINISTRATIVO Nº 2026 .110215.06871 – EMSERH. OBJETO: Contratação de empresa especializada na prestação de serviços médicos em **Cardiologia**, para atender à demanda do **Hospital Regional de Santa Luzia do Paruá**. **CRITÉRIO DE JULGAMENTO:** Menor preço por LOTE. **DATA DA ABERTURA:** 15/07/2026 às 09h00min, horário de Brasília - DF. **Local de Realização**: Sede da EMSERH, localizada na Avenida Borborema, Quadra n° 16, n° 25, bairro Calhau – São Luís – MA.Edital e demais informações disponíveis em **www.emserh.ma.gov.br**. Informações adicionais serão prestadas na CL/EMSERH localizada, na Av. Borborema, Qd-16, n° 25, Bairro do Calhau, São Luís/MA, pelos e-mails **csl.emserh.ma@gmail.com** e/ou **rafaelcosta.emserh@gmail.com**, ou pelo **Telefone (98) 3235-7333**.São Luís (MA), 17 de junho de 2026. **Rafael Costa Nascimento** Agente de Licitação da CL/EMSERH Matrícula n° 14.070.

EMPRESA MARANHENSE DE ADMINISTRAÇÃO PORTUÁRIA - EMAP

AVISO DE LICITAÇÃO LRE ELETRÔNICA N° 013/2026 – EMAP. A EMPRESA MARANHENSE DE ADMINISTRAÇÃO PORTUÁRIA – EMAP, torna público que realizará a **LICITAÇÃO LRE ELETRÔNICA N° 013/2026 – EMAP**, no modo de disputa, **ABERTO**, pelo critério de julgamento **MENOR PREÇO**, orçamento estimado **SIGILOSO** no dia **02/07/2026, às 09:30 horas**, Horário de Brasília, por meio do uso de recursos de tecnologia da informação, pelo sitio www.licitacoes-e.com.br, cujo objeto é a CONTRATAÇÃO DE EMPRESA ESPECIALIZADA PARA FORNECIMENTO DE 146 (CENTO E QUARENTA E SEIS) APARELHOS DE AR-CONDICIONADO NOVOS TIPO INVERTER E MATERIAIS PARA INSTALAÇÃO, conforme quantitativos e especificações do Termo de Referência, Anexo I do Edital, que consta nos autos do **Processo Administrativo Eletrônico n. º 1265/2026** - EMAP, de **29/04/2026**, e em conformidade com as disposições do novo Regulamento Interno de Licitações e Contratos da Empresa Maranhense de Administração Portuária – EMAP, de 29/07/2025, da Lei Complementar n° 123, de 14 de dezembro de 2006 e Lei Federal n° 13.303, de 30 de junho de 2016. O edital e seus anexos estão à disposição dos interessados nos sítios www.licitacoes-e.com.br e www.emap.ma.gov.br, no link Transparência/Compras, podendo ainda ser adquirido gratuitamente na CSL/EMAP, mediante solicitação pelo e-mail: csl@emap.ma.gov.br, durante os dias úteis, das 08:00 às 12:00 horas e das 13:00 às 17:00 horas. Fones: (98) 3216-6533/3216-6532 e 3216-6517. Esclarecimentos e informações adicionais serão prestados aos interessados no sítio www.emap.ma.gov.br, no link transparência/compras e ou notificação direta através de ofício ou e-mail. Telefones: (98) 3216-6028 e 3216-6533. São Luís/MA, 16 de junho de 2026. **Ciane Sozinho de Souza** Gerente de Compras e Contratos.

DEFENSORIA PÚBLICA DO ESTADO

AVISO DE RESULTADO DE JULGAMENTO - PREGÃO ELETRÔNICO SRP Nº 90012/2026-DPE/MA - A DPE/MA, através de sua Comissão Permanente de Contratação, torna público o Resultado de Julgamento do Pregão Eletrônico SRP nº 90012/2026, Registro de Preços para futura aquisição de materiais gráficos. A Autoridade Superior, após constatar a regularidade dos atos procedimentais, homologou o resultado da licitação em 17/06/2026, em favor das empresas: ODIMILSOM ALVES PEREIRA, CNPJ nº 03.930.566/0001-00, vencedora dos Grupos 01 e 02, nos valores de R$ 328.660,00 e R$ 29.325,00, respectivamente; QUEIROZ PAPÉIS LTDA, CNPJ nº 30.399.251/0001-51, vencedora dos Grupos 03 e 05, nos valores de R$ 125.800,00 e R$ 70.800,00, respectivamente; FORT COM GRÁFICA E EDITORA LTDA, CNPJ nº 06.025.573/0001-56, vencedora do Grupo 04, no valor de R$ 97.500,00; GUERRA COMÉRCIO E SERVIÇOS LTDA, CNPJ nº 58.600.411/0001-06, vencedora do Grupo 06, no valor de R$ 114.235,50; e J R CUTRIM COMÉRCIO E SERVIÇO LTDA, CNPJ nº 11.195.694/0001-86, vencedora do Grupo 07, no valor de R$ 39.675,00. Os autos do processo encontram-se com vistas franqueadas aos interessados. São Luís–MA. Anunciação de M. C. Barbosa. CPC-DPEMA.

EXTRATO DISPENSA DE LICITAÇÃO Nº 21/2026- DPE/MA. Processo SEI nº 0002293.110000938.0.2026 - DPE/MA. Objeto: Aquisição de equipamentos e acessórios para captação de imagem, áudio e produção visual, para atender a Assessoria de Comunicação da DPE/MA. Instrução processual, pareceres nº 110 e 126/2026- ASSEJUR/DPE, anexos aos autos com fulcro no artigo 75, II, da Lei nº. 14.133/2021, e do Controle Interno, opinando pela legalidade da contratação, docs. SEI nº 0373257 e 0382426. Dotação Orçamentária: UG: 080901; Programa de trabalho: 03.092.0623.6005.023303; Elemento de despesa: 44905233 – Equipamentos e Material Permanente/ Equipamentos Para Áudio, Vídeo E Foto; Fonte de recursos: 1759107000 – Fundo de Recurso do FADEP. CONTRATADAS: DRONE AIR COMERCIO E SERVICOS TECNOLOGICOS LTDA, CNPJ 39.935.802/0001-29, item 01, valor total de R$ 8.999,00; LR SOLUCOES EM COMERCIOS E SERVICOS LTDA, CNPJ 61.252.332/0001-58, item 02, valor global de R$ 300,00; 64.429.652 GESSIVAM GONCALVES DOS SANTOS, CNPJ 64.429.652/0001-29, itens 03 e 05, nos valores de R$ 7.509,90 e R$ 5.797,00, respectivamente. Data da homologação: 17/06/2026 – Cristiane Marques Mendes-Defensora Pública-Geral do Estado. CPC-DPEMA.

AVISO DE RESULTADO DE JULGAMENTO GRUPOS 01 e 02 - PREGÃO ELETRÔNICO SRP Nº 90011/2026-DPE/MA - A Defensoria Pública do Estado do Maranhão, através de sua Comissão Permanente de Contratação, torna público o Resultado de Julgamento

referentes aos Grupos 01 e 02 do Pregão Eletrônico nº 90011/2026, Registro de Preços para futura aquisição de veículos automotores novos, zero quilômetro, para atender a Defensoria Pública do Estado do Maranhão, compreendendo: caminhonete cabine dupla 4x4 diesel, com e sem caracterização, com seguro veicular por 12 meses e Veículo tipo SUV automático, 7 (sete) lugares. A autoridade superior, após decidir o recurso e constatar a regularidade processual, homologou o resultado dos Grupos 01 e 02 em 17/06/2026, a favor da empresa: TOYOLEX AUTOS S.A., CNPJ: 07.234.453/0013-65, nos valores globais de R$ 718.000,00 e R$ 3.461.000,00. Os autos do processo encontram-se com vistas franqueadas aos interessados. São Luís–MA. Anunciação de M. C. Barbosa - CPC-DPE/MA.

CÂMARA MUNICIPAL DE SÃO PEDRO DA ÁGUA BRANCA/MA

RATIFICAÇÃO DA DISPENSA DE LICITAÇÃO. DISPENSA DE LICITAÇÃO Nº. 017/2026 – CMSPAB - PROCESSO ADMINISTRATIVO N.º 018/2026. Nos termos dos arts. 72 e 75, inciso II, da Lei nº 14.133/2021, e considerando os elementos constantes dos autos do Processo Administrativo em epígrafe, **RATIFICO** a **Contratação de empresa para Aquisição de mobiliário corporativo destinado à Câmara Municipal de São Pedro da Água Branca – MA, compreendendo poltronas/cadeiras para utilização no plenário pelos vereadores e móveis destinados ao setor administrativo, visando atender às necessidades funcionais e operacionais da Câmara Municipal.** Constatou-se que o procedimento foi regularmente instruído, observando-se os princípios da legalidade, planejamento, publicidade, eficiência, economicidade e interesse público, estando o processo devidamente acompanhado de Estudo Técnico Preliminar, Termo de Referência, pesquisa de preços, mapa de apuração, Ata de análise das propostas e documentos de habilitação e parecer jurídico. Verificou-se, ainda, que o valor contratado mostra-se compatível com os preços praticados no mercado, conforme mapa de apuração constante dos autos, revelando-se a proposta apresentada vantajosa para a Administração. Dessa forma, RATIFICO E AUTORIZO a contratação da empresa **61.495.907 CARLOS ROBERTO AMANCIO DA SILVA**, CNPJ nº 61.495.907/0001-63, pelo valor total da proposta de **R$ 26.170,40 (vinte e seis mil cento e setenta reais e quarenta centavos)**, pelo prazo de até 90 (noventa) dias, contado da assinatura do contrato, com entrega integral. Determino a adoção das providências necessárias à formalização contratual e a publicação deste ato no Diário Oficial, nos termos do art. 94 da Lei nº 14.133/2021. **Publique-se. Cumpra-se.** São Pedro da Água Branca - MA, 15 de Junho de 2026. **Francisco Francildo Moura Silva -** Presidente da Câmara Municipal **-** Autoridade Competente.

PREFEITURA MUNICIPAL DE ANAJATUBA - MA

AVISO DE LICITAÇÃO PÚBLICA PREGÃO ELETRÔNICO SRP Nº026/2026. O Município de Anajatuba/MA, através da Prefeitura Municipal de Anajatuba - MA, localizada na Rua Benedito Leite, 868, Centro, Anajatuba -MA, por meio da Secretária Municipal de Educação, torna público que promoverá Licitação na modalidade Pregão Eletrônico do tipo SRP, tendo por objetivo a Seleção da proposta mais vantajosa visando o REGISTRO DE PREÇO para futura e eventual contratação de empresa para fornecimento de gêneros alimentícios destinados ao preparo da merenda escolar ofertada aos alunos matriculados na Rede Municipal de Ensino do Município de Anajatuba - MA, conforme disposições previstas no Edital e seus Anexos, regido pela Lei Federal nº14.133/21, e demais legislação correlata, conforme art. 187 da Lei nº14.133/21. Data de abertura: 06/07/2026 às 08h (Horário de Brasília). O Edital poderá ser examinado ou retirado no site www.licitaanajatuba.com.br, assim como pelo portal da prefeitura, no endereço eletrônico: www.anajatuba.ma.gov.br. Maiores informações poderão ser obtidas de 2ª a 6ª feira-feira, no horário das 08h00min às 12h00min na Prefeitura Municipal e através do e-mail: dlcp@anajatuba.ma.gov.br. Anajatuba -MA, em 17 de junho de 2026. **AURISCILEY GUIA SAMPAIO -** Secretária Municipal de Educação. *Decreto nº 476/2026*.

PREFEITURA MUNICIPAL DE AMAPÁ DO MARANHÃO

AVISO DE LICITAÇÃO PÚBLICA PREGÃO ELETRONICO SRP Nº 017/2026. O Município de Amapá do Maranhão/MA, através da Secretaria Municipal de Administração e finanças localizada na Avenida Milton Lemos, s/nº, Centro, Amapá do Maranhão - MA, torna público que promoverá Licitação na modalidade Pregão Eletrônico, com critério de julgamento Menor Preço por Item, tendo por objetivo Seleção da proposta apta a gerar o resultado de Registro de Preços para a eventual contratação de pessoa (s) jurídica (s) para Fornecimento de Gêneros Alimentícios (Perecíveis e não perecíveis) de interesse do município de Amapá do Maranhão/MA, conforme disposições previstas no Edital e seus Anexos, regido pela Lei Federal nº14.133/21, e demais legislação correlata, conforme art. 187 da Lei nº14.133/21. Data de abertura: **06/07/2026 às 09:00 h** (Horário de Brasília). O Edital poderá ser examinado ou retirado no site https://licitaamapama.com.br assim como pelo portal da prefeitura, no endereço eletrônico: www.amapadomaranhao.ma.gov.br. Maiores informações poderão ser obtidas de 2ª a 6ª sexta-feira, no horário das 08h00min às 12h00min na Prefeitura Municipal e através do e-mail: cplamapa@hotmail.com. Fabiene Dias de Amorim- Secretária Municipal de Administração e finanças. Amapá do Maranhão/MA 17 de junho de 2026.

PREFEITURA MUNICIPAL DE BACABEIRA/MA

AVISO DE LICITAÇÃO PREGÃO ELETRONICO - SRP Nº 013/2026 – SRP. A Prefeitura Municipal de Bacabeira/MA, torna público, para conhecimento dos interessados que fará realizar no dia **02 de julho de 2026**, às **10h00min**, licitação na modalidade Pregão Eletrônico, do tipo menor preço por item, sob a égide da Lei n°. 14.133/2021 e suas alterações posteriores, tendo por objeto o **Registro de preços para futura, eventual e parcelada contratação de empresa especializada no fornecimento de materiais de expediente, limpeza e utensílios domésticos para atender as necessidades do município de Bacabeira/MA,** através do uso de recursos da tecnologia da informação, no site: https://www.portaldecompraspublicas.com.br/ sendo conduzido pela Pregoeiro. O Edital e seus anexos encontram-se disponíveis na página web do Portal da Transparência https://bacabeira.ma.gov.br/, https://www.portaldecompraspublicas.com.br/ e no Portal Nacional de Compras Públicas (PNCP). Esclarecimentos adicionais na sala de Comissão Permanente de Licitação, situado na Rua 10 de Novembro, S/N – Cidade Nova – Bacabeira/MA. CEP 65.143-000, de 2ª a 6ª feira, no horário das 08h00min às 12h00min ou pelo e-mail bacabeira.cpl.ma@gmail.com. Bacabeira/MA, em 17 de junho de 2026. Sulamita Nunes Carvalho. Secretária Adjunta Municipal de Administração e Planejamento Portaria n° 17/2025.

AVISO DE LICITAÇÃO PREGÃO ELETRONICO - SRP Nº 014/2026 – SRP. A Prefeitura Municipal de Bacabeira/MA, torna público, para conhecimento dos interessados que fará realizar no dia **02 de julho de 2026**, às **14h30min**, licitação na modalidade Pregão Eletrônico, do tipo menor preço por item, sob a égide da Lei n°. 14.133/2021 e suas alterações posteriores, tendo por objeto o **Registro de preços para futura, eventual e parcelada contratação de empresa especializada para fornecimento de gêneros alimentícios (perecíveis e não perecíveis) para atender às demandas da Prefeitura Municipal de Bacabeira/MA,** através do uso de recursos da tecnologia da informação, no site: https://www.portaldecompraspublicas.com.br/ sendo conduzido pela Pregoeiro. O Edital e seus anexos encontram-se disponíveis na página web do Portal da Transparência https://bacabeira.ma.gov.br/, https://www.portaldecompraspublicas.com.br/ e no Portal Nacional de

ATA DE REGISTRO DE PREÇOS Nº 021/2026-DPE/MA

PROCESSO SEI Nº 0001760.110000938.0.2026

PREGÃO ELETRÔNICO SRP Nº 90012/2026 - DPEMA

ID DA CONTRATAÇÃO NO PNCP: 00820295000142-1-000029/2026

A DEFENSORIA PÚBLICA DO ESTADO DO MARANHÃO, com sede nesta cidade, à Av. Júnior Coimbra, s/nº, Renascença II, São Luís/MA, inscrita no CNPJ sob o nº 00.820.295/0001-42, neste ato representada por sua Defensora Pública-Geral, Sra. Cristiane Marques Mendes, brasileira, servidora pública, residente e domiciliada nesta capital e inscrita sob o CPF nº. xxx.119.714-xx, considerando o julgamento da licitação Pregão nº 90012/2026, operado na forma eletrônica, para Registro de Preços, Processo nº 0001760.110000938.0.2026, RESOLVE registrar os preços da(s) empresa(s) indicada(s) e qualificada(s) nesta ATA, de acordo com a classificação por ela(s) alcançada(s) e na(s) quantidade(s) cotada(s), atendendo as condições previstas no Edital do certame, sujeitando-se as partes às normas constantes na Lei Federal nº. 14.133/21, Lei Complementar nº. 123/06, Decreto Federal n. 11.462/2023, Decreto Estadual nº 38.136/2023 no que couber e demais normativos legais aplicáveis, e em conformidade com as disposições a seguir:

1. DO OBJETO

1.1. A presente Ata tem por objeto o de Registro de Preços para aquisição de materiais gráficos, nas condições estabelecidas neste instrumento e seus anexos, especificado(s) no(s) item(ns) do Termo de Referência, anexo I do edital da Licitação Pregão nº 90012/2026, que é parte integrante desta Ata, assim como as propostas cujos preços tenham sido registrados, independentemente de transcrição.

2. DADOS DA EMPRESA:

Razão Social: Odimilsom Alves Pereira – ME CNPJ: 03.930.566/0001-00

Endereço: Rua Barroso, 908- Sul Centro, Cidade: Teresina/PI

Telefone: (86) 3222-8005 / 99418-1650 E-mail: piauipel@hotmail.com

Nome do Representante: Odimilsom Alves Pereira, CPF: xxx.522.013-xx

3. QUADRO DE ESPECIFICAÇÕES E CADASTRO DE RESERVA:

3.1. DAS ESPECIFICAÇÕES:

Grupo 01					
ITEM	**DESCRIÇÃO DO MATERIAL**	**UND**	**QNT**	**V.UNT**	**V.TOTAL**

01	**Folder Pequeno:** Tamanho aproximado: 29 cm x 21 cm; Formato: aberto, com 3 (três) dobras; Material: papel couchê com brilho, 150g; Impressão em policromia, frente e verso; Modelos variados a serem definidos; Impressão mínima de 100unds; Amostra para aprovação: A contratada deverá encaminhar amostra (física ou prova impressa) para aprovação prévia da contratante antes do início da produção/execução do quantitativo total;	UND	100.000	0,70	70.000,00
02	**Folder Grande:** Tamanho: A3 (29 cm x 42 cm); Formato: aberto, com 3 (três) dobras; Material: papel couchê com brilho, 150g; Impressão em policromia, frente e verso; Modelos variados a serem definidos; Impressão mínima de 50 unds; Amostra para aprovação: A contratada deverá encaminhar amostra (física ou prova impressa) para aprovação prévia da contratante antes do início da produção/execução do quantitativo total;	UND	50.000	0,95	47.500,00

03	**Panfleto:** Tamanho: 15 cm x 21 cm; Material: papel couchê 90gr; Impressão 4x4 cores, frente e verso; Modelos variados a serem definidos; Impressão mínima de 100unds; Amostra para aprovação: A contratada deverá encaminhar amostra (física ou prova impressa) para aprovação prévia da contratante antes do início da produção/execução do quantitativo total;	UND	50.000	0,29	14.500,00
04	**Cartilha:** Quantidade de páginas: 10 – 20 págs; Tamanho: A5 (14,8 cm x 21 cm); Material da capa: papel couchê com brilho, 150g; Material do miolo: papel offset 90g; Impressão 4 x 0 cores; Modelos variados a serem definidos; Acompanhada de: editoração, encadernação, projeto gráfico, emissão de ficha catalográfica, revisão ortográfica e gramatical, diagramação de textos e imagens. Amostra para aprovação: A contratada deverá encaminhar amostra (física) para aprovação prévia da contratante antes do início da produção/execução do quantitativo total. Impressão mínima de 100unds;	UND	10.000	4,99	49,900

05	**Cartilha:** Quantidade de páginas: 20 – 40 págs; Tamanho: A5 (14,8 cm x 21 cm); Material da capa: papel couchê com brilho, 150g; Material do miolo: papel offset 90g; Impressão 4 x 0 cores; Modelos variados a serem definidos; - Acompanhada de: editoração, encadernação, projeto gráfico, emissão de ficha catalográfica, revisão ortográfica e gramatical, diagramação de textos e imagens. Amostra para aprovação: A contratada deverá encaminhar amostra (física) para aprovação prévia da contratante antes do início da produção/execução do quantitativo total. Impressão mínima de 100unds;	UND	5.000	5,62	28.100,00

06	**Cartilha:** Quantidade de páginas: 40 – 60 págs; Tamanho: A5 (14,8 cm x 21 cm); Material da capa: papel couchê com brilho, 150g; Material do miolo: papel offset 90g; Impressão 4 x 0 cores; Modelos variados a serem definidos; Acompanhada de: editoração, encadernação, projeto gráfico, emissão de ficha catalográfica, revisão ortográfica e gramatical, diagramação de textos e imagens. Amostra para aprovação: A contratada deverá encaminhar amostra (física) para aprovação prévia da contratante antes do início da produção/execução do quantitativo total. Impressão mínima de 100unds;	UND	5.000	7,64	38.200,00
07	**Blocos para Atendimento:** Tamanho aproximado: 10 cm X 09 cm; Folhas: 100 fls; Material: miolo em papel 75gr, com impressão em policromia e acabamento colado; Com as seguintes informações: **RETORNO DE ATENDIMENTO** **INFORMAÇÃO PROCESSUAL E AGENDAMENTO /FORENSEPROJETO VEM CONCILIA ENCAMINHAMENTO** Modelos variados a serem definidos; Impressão mínima de 100unds;	UND	2.000	3,80	7.600,00

08	**Blocos de Anotação:** Tamanho aproximado: 15 cm x 21 cm; Folhas: 50 fls; Material: miolo em papel 75gr, com impressão em policromia e acabamento colado; Com a logomarca da DPE no cabeçalho e endereço da DPE no Rodapé, ambos coloridos; Impressão mínima de 100unds;	UND	2.000	4,20	8.400,00
09	**Pulseira de identificação para atendimento adesiva:** - Comprimento: 25 cm; Largura: 2cm; Material: sintético com brilho; Tipo de fecho: adesivo; Impressão colorida, colorida em 07 (sete) modelos diferentes; Resistente a água; Com as seguintes informações: **ATENDIMENTO – TERREO;** **ATENDIMENTO - 1º ANDAR;** **ATENDIMENTO - 2º ANDAR;** **CORREGEDORIA;** **DEFENSORIA GERAL;** **ADMINISTRAÇÃO - 3º ANDAR;** **VISITANTE;** **O material deverá ser entregue em blocos de 100 cada modelo.** Impressão mínima de 100unds;	UND	140.000	0,45	63.000,00
10	**Marcadores de livros** Tamanho 21 x 5 cm; Papel 300g; Frente verso personalizado e colorido; Acabamento em fosco; Impressão mínima de 100unds;	UND	500	0,94	470,00

11	**Ventarola de papel** Tamanho: 20x27cm; Material: papel couchê 300g/m²; 4x4 cores, frente e verso; Revestimento: Verniz total frente;	UND	500	1,98	990,00
Grupo 01					**R$ 328.660,00**

Grupo 02					
ITEM	**DESCRIÇÃO DO MATERIAL**	**UND**	**QNT**	**V.UNT**	**V.TOTAL**
12	**Pasta Personalizada com bolso para eventos:** Pasta com bolso, colorida; Tamanho aproximado: 30,5 cm x 22,5 cm (fechada); Material: Papel couchê 300g com brilho; - Impressão: policromia 4x0, frente e verso personalizados; Modelos variados a serem definidos; Impressão mínima de 100unds; Amostra para aprovação: A contratada deverá encaminhar amostra (física ou prova impressa) para aprovação prévia da contratante antes do início da produção/execução do quantitativo total;	UND	5.000	2.80	14.000,00

13	**Pasta porta certificado** Material: capa dura em papelão 2,0mm, laminado em papel OFFSET 180G; Revestido em adesivo impresso 4x0, interno na cor azul e externo na cor verde, com acabamento fino; Tamanho aproximado: 24 x 33 cm (fechada), com detalhe interno para colocar e fixar certificado; Personalizado com a logomarca da DPE; - Amostra para aprovação: A contratada deverá encaminhar amostra (física ou prova impressa) para aprovação prévia da contratante antes do início da produção/execução do quantitativo total;	UND	500	24,20	12.100,00
14	**Pasta em PVC cristal Personalizada:** Tipo: Pasta em PVC, Zip Zap; Material: PVC cristal transparente ou colorida, com fechamento em zip zap transparente ou colorida; Tamanho aproximado: 37 x 27 cm; Personalizadas conforme demanda; Modelos variados a serem definidos; **-** Amostra para aprovação: A contratada deverá encaminhar amostra (física ou prova impressa) para aprovação prévia da contratante antes do início da produção/execução do quantitativo total.	UND	500	6,45	3.225,00
Grupo 02					**R$ 29.325,00**

3.2. CADASTRO DE RESERVA (art. 82, § 5º inciso VI da Lei nº 14.133.2021**)**

3.2.1. Não houve licitante interessado no cadastro de reserva para este registro de preços.

4. DA ADESÃO À ATA DE REGISTRO DE PREÇOS

4.1. Não será admitida a adesão à ata de registro de preços decorrente desta licitação, conforme item 9 do Termo de Referência.

5. VALIDADE, FORMALIZAÇÃO DA ATA DE REGISTRO DE PREÇO E REAJUSTE

5.1. A validade da Ata de Registro de Preços será de 1 (um) ano, contado a partir do primeiro dia útil subsequente à data de divulgação no PNCP, podendo ser prorrogada por igual período, mediante a anuência do fornecedor, desde que comprovado o preço vantajoso e renovado o quantitativo originalmente registrado, em conformidade com o Ato Nº 052-DPGE de 19 de agosto de 2025 e legislação vigente.

5.1.1. O contrato decorrente da ata de registro de preços terá sua vigência estabelecida no próprio instrumento contratual e observará no momento da contratação e a cada exercício financeiro a disponibilidade de créditos orçamentários, bem como a previsão no plano plurianual, quando ultrapassar 1 (um) exercício financeiro.

5.1.2. Na formalização do contrato ou do instrumento substituto deverá haver a indicação da disponibilidade dos créditos orçamentários respectivos.

5.2. A contratação com os fornecedores registrados na ata será formalizada pela DPE/MA por intermédio de instrumento contratual, emissão de nota de empenho de despesa, autorização de compra ou outro instrumento hábil, conforme o art. 95 da Lei nº 14.133, de 2021.

5.2.1.O instrumento contratual, de que trata o item 5.2, deverá ser assinado no prazo de validade da ata de registro de preços.

5.3. Os contratos decorrentes do sistema de registro de preços poderão ser alterados, observado o art. 124 da Lei nº 14.133, de 2021.

5.4. Após a homologação da licitação ou da contratação direta, deverão ser observadas as seguintes condições para formalização da ata de registro de preços:

5.4.1. Serão registrados na ata os preços e os quantitativos do adjudicatário, devendo ser observada a possibilidade de o licitante oferecer ou não proposta em quantitativo inferior ao máximo previsto no edital e se obrigar nos limites dela.

5.4.2.A ata de registro de preços será assinada por meio de assinatura digital e disponibilizada no Sistema de Registro de Preços.

5.4.3. No caso de a licitante vencedora, após convocada, não comparecer ou se recusar a assinar a Ata de Registro de Preços, sem prejuízo das punições previstas neste edital e em seus anexos, serão convocadas as licitantes integrantes do cadastro de reserva, na ordem de classificação, para fazê-lo em igual prazo e nas mesmas condições propostas pela primeira classificada.

5.5. Na hipótese de nenhum dos licitantes aceitar a contratação nos termos do item anterior, a Administração, observados o valor estimado e sua eventual atualização nos termos do edital ou do aviso de contratação direta, poderá:

5.5.1. Convocar para negociação os demais licitantes ou fornecedores remanescentes cujos preços foram registrados sem redução, observada a ordem de classificação, com vistas à obtenção de preço melhor, mesmo que acima do preço do adjudicatário; ou

5.5.2. Adjudicar e firmar o contrato nas condições ofertadas pelos licitantes ou fornecedores remanescentes, atendida a ordem classificatória, quando frustrada a negociação de melhor condição.

5.5.3 A existência de preços registrados implicará compromisso de fornecimento nas condições estabelecidas, mas não obrigará a Administração a contratar, facultada a realização de licitação específica para a aquisição pretendida, desde que devidamente justificada.

5.6. Caberá reajustamento da presente Ata de Registro de Preços, conforme disposições pertinentes da Lei 14.133/21, do Decreto Nº 11.462/2023 e do Ato nº 052/2025-DPGE.

5.7 A Unidade Demandante da DPE/MA, (Divisão de Material) será responsável pelos atos de controle e administração da Ata de Registro de Preços decorrentes desta licitação, incluindo a comprovação motivada da continuidade da vantajosidade dos preços registrados.

6. ALTERAÇÃO OU ATUALIZAÇÃO DOS PREÇOS REGISTRADOS

6.1. Os preços registrados poderão ser alterados ou atualizados em decorrência de eventual redução dos preços praticados no mercado ou de fato que eleve o custo dos bens, das obras ou dos serviços registrados, nas seguintes situações:

6.2 Em caso de força maior, caso fortuito ou fato do príncipe ou em decorrência de fatos imprevisíveis ou previsíveis de consequências incalculáveis, que inviabilizem a execução da ata tal como pactuada, nos termos da alínea “d” do inciso II do caput do art. 124 da Lei nº 14.133, de 2021;

6.2.1. Em caso de criação, alteração ou extinção de quaisquer tributos ou encargos legais ou a superveniência de disposições legais, com comprovada repercussão sobre os preços registrados;

6.2.2. Na hipótese de previsão no edital ou no aviso de contratação direta de cláusula de reajustamento ou repactuação sobre os preços registrados, nos termos da Lei nº 14.133, de 2021.

6.2.2.1. No caso do reajustamento, deverá ser respeitada a contagem da anualidade e o índice previstos para a contratação;

6.2.2.2. No caso da repactuação, poderá ser a pedido do interessado, conforme critérios definidos para a contratação.

7. NEGOCIAÇÃO DE PREÇOS REGISTRADOS

7.1. Na hipótese de o preço registrado tornar-se superior ao preço praticado no mercado por motivo superveniente, o órgão ou entidade gerenciadora convocará o fornecedor para negociar a redução do preço registrado.

7.1.1. Caso não aceite reduzir seu preço aos valores praticados pelo mercado, o fornecedor será liberado do compromisso assumido quanto ao item registrado, sem aplicação de penalidades administrativas.

7.1.2. Na hipótese prevista no item anterior, o gerenciador convocará os fornecedores do cadastro de reserva, na ordem de classificação, para verificar se aceitam reduzir seus preços aos valores de mercado e não convocará os licitantes ou fornecedores que tiveram seu registro cancelado.

7.1.3. Se não obtiver êxito nas negociações, o órgão ou entidade gerenciadora procederá ao cancelamento da ata de registro de preços, adotando as medidas cabíveis para obtenção de contratação mais vantajosa.

7.1.4. Na hipótese de redução do preço registrado, o gerenciador comunicará aos órgãos e às entidades que tiverem firmado contratos decorrentes da ata de registro de preços para que avaliem a conveniência e a oportunidade de diligenciarem negociação com vistas à alteração contratual, observado o disposto no art. 124 da Lei nº 14.133, de 2021.

7.2. Na hipótese de o preço de mercado tornar-se superior ao preço registrado e o fornecedor não poder cumprir as obrigações estabelecidas na ata, será facultado ao fornecedor requerer ao gerenciador a alteração do preço registrado, mediante comprovação de fato superveniente que supostamente o impossibilite de cumprir o compromisso.

7.2.1. Neste caso, o fornecedor encaminhará, juntamente com o pedido de alteração, a documentação comprobatória ou a planilha de custos que demonstre a inviabilidade do preço registrado em relação às condições inicialmente pactuadas.

7.2.2. Na hipótese de não comprovação da existência de fato superveniente que inviabilize o preço registrado, o pedido será indeferido pelo órgão ou entidade gerenciadora e o fornecedor deverá cumprir as obrigações estabelecidas na ata, sob pena de cancelamento do seu registro, sem prejuízo das sanções previstas na Lei nº 14.133, de 2021, e na legislação aplicável.

7.2.3. Na hipótese de cancelamento do registro do fornecedor, nos termos do item anterior, o gerenciador convocará os fornecedores do cadastro de reserva, na ordem de classificação, para verificar se aceitam manter seus preços registrados.

7.2.4. Se não obtiver êxito nas negociações, o órgão ou entidade gerenciadora procederá ao cancelamento da ata de registro de preços e adotará as medidas cabíveis para a obtenção da contratação mais vantajosa.

7.2.5. Na hipótese de comprovação da majoração do preço de mercado que inviabilize o preço registrado, conforme previsto no item 7.2 e no item 7.2.1, o órgão ou entidade gerenciadora atualizará o preço registrado, de acordo com a realidade dos valores praticados pelo mercado.

7.2.6. O órgão ou entidade gerenciadora comunicará aos órgãos e às entidades que tiverem firmado contratos decorrentes da ata de registro de preços sobre a efetiva alteração do preço registrado, para que avaliem a necessidade de alteração contratual, observado o disposto no art. 124 da Lei nº 14.133, de 2021.

8. PENALIDADES

8.1. O descumprimento da Ata de Registro de Preços ensejará aplicação das penalidades estabelecidas no edital e no Contrato.

8.1.1. As sanções também se aplicam aos integrantes do cadastro de reserva no registro de preços que, convocados, não honrarem o compromisso assumido injustificadamente após terem assinado a ata.

9. CONDIÇÕES GERAIS

9.1. As condições gerais de execução do objeto, tais como os prazos para entrega e recebimento, as obrigações da Administração e do fornecedor registrado, penalidades e demais condições do ajuste, encontram-se definidos no Termo de Referência, anexo ao edital.

9.2. No caso de adjudicação por preço global de grupo de itens, só será admitida a contratação de parte de itens do grupo se houver prévia pesquisa de mercado e demonstração de sua vantagem para o órgão ou a entidade.

9.3. Para firmeza e validade do pactuado, a presente Ata de Registro de Preços foi lavrada que lida e achada conforme vai assinada pelo ÓRGÃO GERENCIADOR e pelo fornecedor.

CRISTIANE MARQUES MENDES

Defensora Pública-Geral do Estado do Maranhão

Órgão Gerenciador: Defensoria Pública do Estado do Maranhão

Fornecedor Beneficiário: **Odimilsom Alves Pereira - ME**

Representante Legal: Odimilsom Alves Pereira

Documento assinado eletronicamente por **Cristiane Marques Mendes**, **Defensor Público Geral do Estado do Maranhão**, em 23/06/2026, às 11:22, conforme horário oficial de Brasília, com fundamento no § 3º do art. 4º, do Decreto n.º 10.543, de 13 de novembro de 2020.

A autenticidade do documento pode ser conferida no link Validar Documento informando o código verificador **0387730** e o código CRC **6EA27205**.

ATA DE REGISTRO DE PREÇOS Nº 022/2026-DPE-MA

PROCESSO SEI Nº 0001760.110000938.0.2026

PREGÃO ELETRÔNICO SRP Nº 90012/2026 - DPEMA

ID DA CONTRATAÇÃO NO PNCP: 00820295000142-1-000029/2026

A DEFENSORIA PÚBLICA DO ESTADO DO MARANHÃO, com sede nesta cidade, à Av. Júnior Coimbra, s/nº, Renascença II, São Luís/MA, inscrita no CNPJ sob o nº 00.820.295/0001-42, neste ato representada por sua Defensora Pública-Geral, Sra. Cristiane Marques Mendes, brasileira, servidora pública, residente e domiciliada nesta capital e inscrita sob o CPF nº. xxx.119.714-xx, considerando o julgamento da licitação Pregão nº 90012/2026, operado na forma eletrônica, para Registro de Preços, Processo nº 0001760.110000938.0.2026, RESOLVE registrar os preços da(s) empresa(s) indicada(s) e qualificada(s) nesta ATA, de acordo com a classificação por ela(s) alcançada(s) e na(s) quantidade(s) cotada(s), atendendo as condições previstas no Edital do certame, sujeitando-se as partes às normas constantes na Lei Federal nº. 14.133/21, Lei Complementar nº. 123/06, Decreto Federal n. 11.462/2023, Decreto Estadual nº 38.136/2023 no que couber e demais normativos legais aplicáveis, e em conformidade com as disposições a seguir:

1. DO OBJETO

1.1. A presente Ata tem por objeto o de Registro de Preços para aquisição de materiais gráficos, nas condições estabelecidas neste instrumento e seus anexos, especificado(s) no(s) item(ns) dos Grupos 03 e 05 doTermo de Referência, anexo I do edital da Licitação Pregão nº 90012/2026, que é parte integrante desta Ata, assim como as propostas cujos preços tenham sido registrados, independentemente de transcrição.

2. DADOS DA EMPRESA:

Razão Social: QUEIROZ PAPÉIS LTDA, CNPJ Nº 30.399.251/0001-51

Endereço: Av. New York, Qd. 10J, N°01 A, Araçagy, São José de Ribamar, CEP 65.110-000

Telefone: FONE: (98) 99603-9000 / 3226-6196 E-mail: queirozpapeis@gmail.com

Nome do Representante: Lidiana Maria Souza De Queiroz CPF: xxx.415.313-xx

3. QUADRO DE ESPECIFICAÇÕES E CADASTRO DE RESERVA:

3.1. DAS ESPECIFICAÇÕES:

Grupo 03					
ITEM	**DESCRIÇÃO DO MATERIAL**	**UND**	**QNT**	**V.UNT**	**V.TOTAL R$**

15	**Certificado com Moldura:** Tamanho: 21 cm x 29 cm; Papel couchê com brilho 250g; Modelo a ser definido; **Moldura**: Moldura em madeira 2mm; Cor a definir (conforme cor da impressão do certificado); Fundo em Eucatex de 3 MM; Abertura do fundo com Flex Points; Vidro de 2MM incolor; Suporte estilo gravata e gancho para pendurar, embalado em plástico bolha, isopor e caixa de papelão para que o produto chegue em perfeito estado.	UND	300	70,00	21.000,00
16	**Moldura para certificado:** Moldura em madeira; Espessura 2cm; Cor a definir (conforme cor da impressão do certificado); Fundo em Eucatex de 3MM; Abertura do fundo com Flex Points; Vidro de 2MM incolor; Suporte estilo gravata e gancho para pendurar; Embalado em plástico bolha, isopor e caixa de papelão para que o produto chegue em perfeito estado.	M²	100	98,00	9.800,00
17	**Quadro com moldura (tamanhos variados):** Imagens, gravuras e fotos conforme tamanhos e demandas a serem definidos; - Papel couchê com brilho 150g a 250g; Moldura em madeira: Espessura da madeira: mínimo 2cm e máximo de 10 cm; cores e modelos a serem definidos, conforme formato e modelo de quadro; Fundo em Eucatex 3mm; Paspatur, cores variadas, a ser definido se necessário; vidro de 2mm incolor; Serrilha para fixação em parede, ou modelo gravata para mesa; embalado em plástico bolha, isopor e caixa de papelão para que o produto chegue em perfeito estado.	M²	500	190,00	95.000,00
				Valor Grupo 03...	**R$ 125.800,00**

Grupo 05					
ITEM	**DESCRIÇÃO DO MATERIAL**	**UND**	**QNT**	**V.UNT**	**V.TOTAL R$**
23	**Banner:** Tamanho aproximado: 0,80 cm x 1,20 m; Impressão em policromia, colorida, cores variadas, acompanhado por bastão de madeira e estirante com suporte para banner; Modelos variados a definir.	UND	200	60,00	12.000,00
24	**Wind Banner personalizado** Impressão: dupla face; Cor: 4x0 Tamanho mínimo 2,5m e máximo de 3m; Hastes de alumínio; Tecido: 100% poliéster (Oxford ou Microfibra); Base em plástico para colocar areia ou água, no mínimo 6kg; Acompanhada de estrutura completa para montagem, base para piso de alta estabilidade e sistema de fixação que proporciona movimentação suave ao vento.	UND	200	158,00	31.600,00
25	**Bandeira Wind Banner personalizado** Impressão: dupla face e cores vibrantes; Tamanho mínimo 2,5m e máximo de 3m; Tecido: 100% poliéster (Oxford ou Microfibra); Cor: 4x0 Possui reforço na ponta para evitar que rasgue. Modelo a ser definido;	UND	200	100,00	20.000,00

26	**Lona personalizada:** Tamanho mínimo 3 x 2m e máximo 6 x 4m; Lona em 380g; Impressão: em policromia; Cor: 4x0; Revestimento: brilho; Personalização variadas; Com ilhós ou velcro; Modelos variados a serem definidos;	M²	100	72,00	7.200,00
Grupo 05					**R$ 70.800,00**

3.2. CADASTRO DE RESERVA (art. 82, § 5º inciso VI da Lei nº 14.133.2021**)**

3.2.1. Não houve licitante interessado no cadastro de reserva para este registro de preços.

4. DA ADESÃO À ATA DE REGISTRO DE PREÇOS

4.1. Não será admitida a adesão à ata de registro de preços decorrente desta licitação, conforme item 9 do Termo de Referência.

5. VALIDADE, FORMALIZAÇÃO DA ATA DE REGISTRO DE PREÇO E REAJUSTE

5.1. A validade da Ata de Registro de Preços será de 1 (um) ano, contado a partir do primeiro dia útil subsequente à data de divulgação no PNCP, podendo ser prorrogada por igual período, mediante a anuência do fornecedor, desde que comprovado o preço vantajoso e renovado o quantitativo originalmente registrado, em conformidade com o Ato Nº 052-DPGE de 19 de agosto de 2025 e legislação vigente.

5.1.1. O contrato decorrente da ata de registro de preços terá sua vigência estabelecida no próprio instrumento contratual e observará no momento da contratação e a cada exercício financeiro a disponibilidade de créditos orçamentários, bem como a previsão no plano plurianual, quando ultrapassar 1 (um) exercício financeiro.

5.1.2. Na formalização do contrato ou do instrumento substituto deverá haver a indicação da disponibilidade dos créditos orçamentários respectivos.

5.2. A contratação com os fornecedores registrados na ata será formalizada pela DPE/MA por intermédio de instrumento contratual, emissão de nota de empenho de despesa, autorização de compra ou outro instrumento hábil, conforme o art. 95 da Lei nº 14.133, de 2021.

5.2.1.O instrumento contratual, de que trata o item 5.2, deverá ser assinado no prazo de validade da ata de registro de preços.

5.3. Os contratos decorrentes do sistema de registro de preços poderão ser alterados, observado o art. 124 da Lei nº 14.133, de 2021.

5.4. Após a homologação da licitação ou da contratação direta, deverão ser observadas as seguintes condições para formalização da ata de registro de preços:

5.4.1. Serão registrados na ata os preços e os quantitativos do adjudicatário, devendo ser observada a possibilidade de o licitante oferecer ou não proposta em quantitativo inferior ao máximo previsto no edital e se obrigar nos limites dela.

5.4.2.A ata de registro de preços será assinada por meio de assinatura digital e disponibilizada no Sistema de Registro de Preços.

5.4.3. No caso de a licitante vencedora, após convocada, não comparecer ou se recusar a assinar a Ata de Registro de Preços, sem prejuízo das punições previstas neste edital e em seus anexos, serão convocadas as licitantes integrantes do cadastro de reserva, na ordem de classificação, para fazê-lo em igual prazo e nas mesmas condições propostas pela primeira classificada.

5.5. Na hipótese de nenhum dos licitantes aceitar a contratação nos termos do item anterior, a Administração, observados o valor estimado e sua eventual atualização nos termos do edital ou do aviso de contratação direta, poderá:

5.5.1. Convocar para negociação os demais licitantes ou fornecedores remanescentes cujos preços foram registrados sem redução, observada a ordem de classificação, com vistas à obtenção de preço melhor, mesmo que acima do preço do adjudicatário; ou

5.5.2. Adjudicar e firmar o contrato nas condições ofertadas pelos licitantes ou fornecedores remanescentes, atendida a ordem classificatória, quando frustrada a negociação de melhor condição.

5.5.3 A existência de preços registrados implicará compromisso de fornecimento nas condições estabelecidas, mas não obrigará a Administração a contratar, facultada a realização de licitação específica para a aquisição pretendida, desde que devidamente justificada.

5.6. Caberá reajustamento da presente Ata de Registro de Preços, conforme disposições pertinentes da Lei 14.133/21, do Decreto Nº 11.462/2023 e do Ato nº 052/2025-DPGE.

5.7 A Unidade Demandante da DPE/MA, (Divisão de Material) será responsável pelos atos de controle e administração da Ata de Registro de Preços decorrentes desta licitação, incluindo a comprovação motivada da continuidade da vantajosidade dos preços registrados.

6. ALTERAÇÃO OU ATUALIZAÇÃO DOS PREÇOS REGISTRADOS

6.1. Os preços registrados poderão ser alterados ou atualizados em decorrência de eventual redução dos preços praticados no mercado ou de fato que eleve o custo dos bens, das obras ou dos serviços registrados, nas seguintes situações:

6.2 Em caso de força maior, caso fortuito ou fato do príncipe ou em decorrência de fatos imprevisíveis ou previsíveis de consequências incalculáveis, que inviabilizem a execução da ata tal como pactuada, nos termos da alínea “d” do inciso II do caput do art. 124 da Lei nº 14.133, de 2021;

6.2.1. Em caso de criação, alteração ou extinção de quaisquer tributos ou encargos legais ou a superveniência de disposições legais, com comprovada repercussão sobre os preços registrados;

6.2.2. Na hipótese de previsão no edital ou no aviso de contratação direta de cláusula de reajustamento ou repactuação sobre os preços registrados, nos termos da Lei nº 14.133, de 2021.

6.2.2.1. No caso do reajustamento, deverá ser respeitada a contagem da anualidade e o índice previstos para a contratação;

6.2.2.2. No caso da repactuação, poderá ser a pedido do interessado, conforme critérios definidos para a contratação.

7. NEGOCIAÇÃO DE PREÇOS REGISTRADOS

7.1. Na hipótese de o preço registrado tornar-se superior ao preço praticado no mercado por motivo superveniente, o órgão ou entidade gerenciadora convocará o fornecedor para negociar a redução do preço registrado.

7.1.1. Caso não aceite reduzir seu preço aos valores praticados pelo mercado, o fornecedor será liberado do compromisso assumido quanto ao item registrado, sem aplicação de penalidades administrativas.

7.1.2. Na hipótese prevista no item anterior, o gerenciador convocará os fornecedores do cadastro de reserva, na ordem de classificação, para verificar se aceitam reduzir seus preços aos valores de mercado e não convocará os licitantes ou fornecedores que tiveram seu registro cancelado.

7.1.3. Se não obtiver êxito nas negociações, o órgão ou entidade gerenciadora procederá ao cancelamento da ata de registro de preços, adotando as medidas cabíveis para obtenção de contratação mais vantajosa.

7.1.4. Na hipótese de redução do preço registrado, o gerenciador comunicará aos órgãos e às entidades que tiverem firmado contratos decorrentes da ata de registro de preços para que avaliem a conveniência e a oportunidade de diligenciarem negociação com vistas à alteração contratual, observado o disposto no art. 124 da Lei nº 14.133, de 2021.

7.2. Na hipótese de o preço de mercado tornar-se superior ao preço registrado e o fornecedor não poder cumprir as obrigações estabelecidas na ata, será facultado ao fornecedor requerer ao gerenciador a alteração do preço registrado, mediante comprovação de fato superveniente que supostamente o impossibilite de cumprir o compromisso.

7.2.1. Neste caso, o fornecedor encaminhará, juntamente com o pedido de alteração, a documentação comprobatória ou a planilha de custos que demonstre a inviabilidade do preço registrado em relação às condições inicialmente pactuadas.

7.2.2. Na hipótese de não comprovação da existência de fato superveniente que inviabilize o preço registrado, o pedido será indeferido pelo órgão ou entidade gerenciadora e o fornecedor deverá cumprir as obrigações estabelecidas na ata, sob pena de cancelamento do seu registro, sem prejuízo das sanções previstas na Lei nº 14.133, de 2021, e na legislação aplicável.

7.2.3. Na hipótese de cancelamento do registro do fornecedor, nos termos do item anterior, o gerenciador convocará os fornecedores do cadastro de reserva, na ordem de classificação, para verificar se aceitam manter seus preços registrados.

7.2.4. Se não obtiver êxito nas negociações, o órgão ou entidade gerenciadora procederá ao cancelamento da ata de registro de preços e adotará as medidas cabíveis para a obtenção da contratação mais vantajosa.

7.2.5. Na hipótese de comprovação da majoração do preço de mercado que inviabilize o preço registrado, conforme previsto no item 7.2 e no item 7.2.1, o órgão ou entidade gerenciadora atualizará o preço registrado, de acordo com a realidade dos valores praticados pelo mercado.

7.2.6. O órgão ou entidade gerenciadora comunicará aos órgãos e às entidades que tiverem firmado contratos decorrentes da ata de registro de preços sobre a efetiva alteração do preço registrado, para que avaliem a necessidade de alteração contratual, observado o disposto no art. 124 da Lei nº 14.133, de 2021.

8. PENALIDADES

8.1. O descumprimento da Ata de Registro de Preços ensejará aplicação das penalidades estabelecidas no edital e no Contrato.

8.1.1. As sanções também se aplicam aos integrantes do cadastro de reserva no registro de preços que, convocados, não honrarem o compromisso assumido injustificadamente após terem assinado a ata.

9. CONDIÇÕES GERAIS

9.1. As condições gerais de execução do objeto, tais como os prazos para entrega e recebimento, as obrigações da Administração e do fornecedor registrado, penalidades e demais condições do ajuste, encontram-se definidos no Termo de Referência, anexo ao edital.

9.2. No caso de adjudicação por preço global de grupo de itens, só será admitida a contratação de parte de itens do grupo se houver prévia pesquisa de mercado e demonstração de sua vantagem para o órgão ou a entidade.

9.3. Para firmeza e validade do pactuado, a presente Ata de Registro de Preços foi lavrada que lida e achada conforme vai assinada pelo ÓRGÃO GERENCIADOR e pelo fornecedor.

CRISTIANE MARQUES MENDES

Defensora Pública-Geral do Estado do Maranhão

Órgão Gerenciador: Defensoria Pública do Estado do Maranhão

Fornecedor Beneficiário: **QUEIROZ PAPÉIS LTDA**

Representante Legal: Lidiana Maria Souza De Queiroz

Documento assinado eletronicamente por **Cristiane Marques Mendes**, **Defensor Público Geral do Estado do Maranhão**, em 23/06/2026, às 11:22, conforme horário oficial de Brasília, com fundamento no § 3º do art. 4º, do Decreto n.º 10.543, de 13 de novembro de 2020.

A autenticidade do documento pode ser conferida no link Validar Documento informando o código verificador **0387738** e o código CRC **3856A37B**.

ATA DE REGISTRO DE PREÇOS Nº 023/2026-DPE/MA

PROCESSO SEI Nº 0001760.110000938.0.2026

PREGÃO ELETRÔNICO SRP Nº 90012/2026 - DPEMA

ID DA CONTRATAÇÃO NO PNCP: 00820295000142-1-000029/2026

A DEFENSORIA PÚBLICA DO ESTADO DO MARANHÃO, com sede nesta cidade, à Av. Júnior Coimbra, s/nº, Renascença II, São Luís/MA, inscrita no CNPJ sob o nº 00.820.295/0001-42, neste ato representada por sua Defensora Pública-Geral, Sra. Cristiane Marques Mendes, brasileira, servidora pública, residente e domiciliada nesta capital e inscrita sob o CPF nº. xxx.119.714-xx, considerando o julgamento da licitação Pregão nº 90012/2026, operado na forma eletrônica, para Registro de Preços, Processo nº 0001760.110000938.0.2026, RESOLVE registrar os preços da(s) empresa(s) indicada(s) e qualificada(s) nesta ATA, de acordo com a classificação por ela(s) alcançada(s) e na(s) quantidade(s) cotada(s), atendendo as condições previstas no Edital do certame, sujeitando-se as partes às normas constantes na Lei Federal nº. 14.133/21, Lei Complementar nº. 123/06, Decreto Federal nº 11.462/2023, Decreto Estadual nº 38.136/2023 no que couber e demais normativos legais aplicáveis, e em conformidade com as disposições a seguir:

1. DO OBJETO

1.1. A presente Ata tem por objeto o de Registro de Preços aquisição de materiais gráficos, nas condições estabelecidas neste instrumento e seus anexos, especificado(s) no(s) item(ns) do Grupo 04, do Termo de Referência, anexo I do edital da Licitação Pregão nº 90012/2026, que é parte integrante desta Ata, assim como as propostas cujos preços tenham sido registrados, independentemente de transcrição.

2. DADOS DA EMPRESA:

Razão Social: FORT COM. GRÁFICA E EDITORA LTDA / CNPJ: 06.025.573/0001-56

Endereço: Rua Castro Alves, Nº510-Retiro Natal- São Luís- MA - CEP: 65031-115

Telefone: (98) 3222-7139 / 98896-2920 E-mail: adm@fortgraf.ind.br / licitacaofortgraf@gmail.com

Nome do Representante: Afrânio José Linhares e Silva Ernst, CPF: xxx.413.703-xx

3. QUADRO DE ESPECIFICAÇÕES E CADASTRO DE RESERVA:

3.1. DAS ESPECIFICAÇÕES:

Grupo 04					
ITENS	**DESCRIÇÃO DO MATERIAL**	**UND.**	**QNT.**	**V.UNT.**	**V.TOTAL R$**

18	**Plotagem para veículos com remoção de adesivo antigo e limpeza:** Material: Película vinílica autoadesiva, automotiva; Impressão em policromia, colorida; Com laminação protetora ou verniz UV; - Recorte eletrônico: redondo, quadrado, corte especial e conforme necessidade; - Aplicação nos veículos da Defensoria; Modelos a serem definidos. Visita técnica e medição: A contratada deverá comparecer previamente ao local para vistoria e levantamento de medidas, antes da confecção do material, fazer o dimensionamento do arquivo conforme a necessidade e compatibilidade com o local de instalação; preparação da superfície: Antes da aplicação a contratada deverá executar a preparação do local/superfície, incluindo limpeza, remoção de poeira, gordura e outras sujidades, e demais ajustes necessários para garantir perfeita aderência e acabamento; Garantia mínima de 12 meses.	M²	300	100,00	30.000,00

19	**Adesivo para cerâmica** Adesivo vinil de alta qualidade; Acabamento: fosco, brilhante ou texturizado, conforme necessidade; com laminação protetora ou verniz de proteção; Resistência: resistente à umidade, às intempéries e a produtos de limpeza; - Fixação: tecnologia de colagem que evita bolhas e facilita a remoção sem danificar a superfície; Visita técnica e medição: A contratada deverá comparecer previamente ao local para vistoria e levantamento de medidas, fazer a adequação do material antes da confecção do mesmo, fazer o dimensionamento do arquivo conforme a necessidade. Aplicação no local: a contratante deverá limpar a superfície onde será aplicado o adesivo. O adesivo deverá ser aplicado no local pela contratada, com mão de obra inclusa, garantindo alinhamento**,** acabamento uniforme, sem bolhas, dobras ou descolamentos. Impressão: qualidade fotográfica, com tintas UV resistentes ao desgaste.	M²	50	90,00	4.500,00

20	**Adesivo Vinil para parede** Material: Adesivo vinil de alta qualidade. Acabamento: fosco, brilhante ou texturizado conforme necessidade; com laminação protetora ou verniz de proteção; Visita técnica e medição: A contratada deverá comparecer previamente ao local para vistoria e levantamento de medidas, a fim de garantir a adequação do material antes da confecção, fazer o dimensionamento do arquivo conforme a necessidade. Preparação da parede: Antes da aplicação, a contratada deverá realizar a preparação da superfície, incluindo limpeza, remoção de poeira/resíduos e se necessária aplicação de regularização pontual para assegurar perfeita aderência (em conformidade com o tipo de parede existente). Resistência: alta aderência em superfícies lisas, pintadas e a variações de temperatura; Impressão: resolução mínima de 1440 dpi resistente ao desbotamento; Aplicação no local: O adesivo deverá ser aplicado no local pela contratada, com mão de obra inclusa, garantindo alinhamento, acabamento uniforme, sem bolhas, dobras ou descolamentos.	M²	150	90,00	13.500,00

21	**Adesivo perfurado** Material: Filme perfurado de PVC com adesivo acrílico permanente; Perfuração: 50% de área vazada para visibilidade interna; Impressão: Resolução mínima de 1440 dpi, utilizando tecnologia eco solvente; Visita técnica e medição: A contratada deverá comparecer previamente ao local para vistoria e levantamento de medidas, antes da confecção do material, fazer o dimensionamento do arquivo conforme a necessidade e compatibilidade com o local de instalação; Remoção (quando houver): A contratada deverá realizar a remoção do adesivo/material existente**,** incluindo retirada de resíduos de cola e limpeza da superfície, de modo a deixá-la apta para nova aplicação, sem danos ao substrato; Preparação da superfície: Antes da aplicação, a contratada deverá executar a preparação do local/superfície, incluindo limpeza, remoção de poeira, gordura e outras sujidades, e demais ajustes necessários para garantir perfeita aderência e acabamento; Aplicação no local: O adesivo deverá ser aplicado no local pela contratada, com mão de obra inclusa, garantindo alinhamento**,** acabamento uniforme, sem bolhas, dobras ou descolamentos.	M²	50	90,00	4.500,00

22	**Adesivo de vinil Personalizado com corte especial** Adesivo vinil de alta qualidade; Acabamento: brilhante, fosco ou transparente conf. necessidade; Recorte eletrônico (ou conf. necessidade); Visita técnica e medição: A contratada deverá comparecer previamente ao local para vistoria e levantamento de medidas, antes da confecção do material, fazer o dimensionamento do arquivo conforme a necessidade e compatibilidade com o local de instalação; Preparação da superfície: Antes da aplicação, a contratada deverá executar a preparação do local/superfície, incluindo limpeza, remoção de poeira, gordura e outras sujidades, e demais ajustes necessários para garantir perfeita aderência e acabamento; Aplicação no local: O adesivo deverá ser aplicado no local pela contratada, com mão de obra inclusa, garantindo alinhamento**,** acabamento uniforme, sem bolhas, dobras ou descolamentos.	M²	500	90,00	45.000,00
				Valor Grupo 04 ...	**R$ 97.500,00**

3.2. CADASTRO DE RESERVA (art. 82, § 5º inciso VI da Lei nº 14.133.2021**)**

3.2.1. Não houve licitante interessado no cadastro de reserva para este registro de preços.

4. DA ADESÃO À ATA DE REGISTRO DE PREÇOS

4.1. Não será admitida a adesão à ata de registro de preços decorrente desta licitação, conforme item 9 do Termo de Referência.

5. VALIDADE, FORMALIZAÇÃO DA ATA DE REGISTRO DE PREÇO E REAJUSTE

5.1. A validade da Ata de Registro de Preços será de 1 (um) ano, contado a partir do primeiro dia útil subsequente à data de divulgação no PNCP, podendo ser prorrogada por igual período, mediante a anuência do fornecedor, desde que comprovado o preço vantajoso e renovado o quantitativo originalmente registrado, em conformidade com o Ato Nº 052-DPGE de 19 de agosto de 2025 e legislação vigente.

5.1.1. O contrato decorrente da ata de registro de preços terá sua vigência estabelecida no próprio instrumento contratual e observará no momento da contratação e a cada exercício financeiro a disponibilidade de créditos orçamentários, bem como a previsão no plano plurianual, quando ultrapassar

1 (um) exercício financeiro.

5.1.2. Na formalização do contrato ou do instrumento substituto deverá haver a indicação da disponibilidade dos créditos orçamentários respectivos.

5.2. A contratação com os fornecedores registrados na ata será formalizada pela DPE/MA por intermédio de instrumento contratual, emissão de nota de empenho de despesa, autorização de compra ou outro instrumento hábil, conforme o art. 95 da Lei nº 14.133, de 2021.

5.2.1.O instrumento contratual, de que trata o item 5.2, deverá ser assinado no prazo de validade da ata de registro de preços.

5.3. Os contratos decorrentes do sistema de registro de preços poderão ser alterados, observado o art. 124 da Lei nº 14.133, de 2021.

5.4. Após a homologação da licitação ou da contratação direta, deverão ser observadas as seguintes condições para formalização da ata de registro de preços:

5.4.1. Serão registrados na ata os preços e os quantitativos do adjudicatário, devendo ser observada a possibilidade de o licitante oferecer ou não proposta em quantitativo inferior ao máximo previsto no edital e se obrigar nos limites dela.

5.4.2.A ata de registro de preços será assinada por meio de assinatura digital e disponibilizada no Sistema de Registro de Preços.

5.4.3. No caso de a licitante vencedora, após convocada, não comparecer ou se recusar a assinar a Ata de Registro de Preços, sem prejuízo das punições previstas neste edital e em seus anexos, serão convocadas as licitantes integrantes do cadastro de reserva, na ordem de classificação, para fazê-lo em igual prazo e nas mesmas condições propostas pela primeira classificada.

5.5. Na hipótese de nenhum dos licitantes aceitar a contratação nos termos do item anterior, a Administração, observados o valor estimado e sua eventual atualização nos termos do edital ou do aviso de contratação direta, poderá:

5.5.1. Convocar para negociação os demais licitantes ou fornecedores remanescentes cujos preços foram registrados sem redução, observada a ordem de classificação, com vistas à obtenção de preço melhor, mesmo que acima do preço do adjudicatário; ou

5.5.2. Adjudicar e firmar o contrato nas condições ofertadas pelos licitantes ou fornecedores remanescentes, atendida a ordem classificatória, quando frustrada a negociação de melhor condição.

5.5.3 A existência de preços registrados implicará compromisso de fornecimento nas condições estabelecidas, mas não obrigará a Administração a contratar, facultada a realização de licitação específica para a aquisição pretendida, desde que devidamente justificada.

5.6. Caberá reajustamento da presente Ata de Registro de Preços, conforme disposições pertinentes da Lei 14.133/21, do Decreto Nº 11.462/2023 e do Ato nº 052/2025-DPGE.

5.7. A Unidade Demandante da DPE/MA, (Divisão de Material) será responsável pelos atos de controle e administração da Ata de Registro de Preços decorrentes desta licitação, incluindo a comprovação motivada da continuidade da vantajosidade dos preços registrados.

6. ALTERAÇÃO OU ATUALIZAÇÃO DOS PREÇOS REGISTRADOS

6.1. Os preços registrados poderão ser alterados ou atualizados em decorrência de eventual redução dos preços praticados no mercado ou de fato que eleve o custo dos bens, das obras ou dos serviços registrados, nas seguintes situações:

6.2 Em caso de força maior, caso fortuito ou fato do príncipe ou em decorrência de fatos imprevisíveis ou previsíveis de consequências incalculáveis, que inviabilizem a execução da ata tal como pactuada, nos termos da alínea “d” do inciso II do caput do art. 124 da Lei nº 14.133, de 2021;

6.2.1. Em caso de criação, alteração ou extinção de quaisquer tributos ou encargos legais ou a

superveniência de disposições legais, com comprovada repercussão sobre os preços registrados;

6.2.2. Na hipótese de previsão no edital ou no aviso de contratação direta de cláusula de reajustamento ou repactuação sobre os preços registrados, nos termos da Lei nº 14.133, de 2021.

6.2.2.1. No caso do reajustamento, deverá ser respeitada a contagem da anualidade e o índice previstos para a contratação;

6.2.2.2. No caso da repactuação, poderá ser a pedido do interessado, conforme critérios definidos para a contratação.

7. NEGOCIAÇÃO DE PREÇOS REGISTRADOS

7.1. Na hipótese de o preço registrado tornar-se superior ao preço praticado no mercado por motivo superveniente, o órgão ou entidade gerenciadora convocará o fornecedor para negociar a redução do preço registrado.

7.1.1. Caso não aceite reduzir seu preço aos valores praticados pelo mercado, o fornecedor será liberado do compromisso assumido quanto ao item registrado, sem aplicação de penalidades administrativas.

7.1.2. Na hipótese prevista no item anterior, o gerenciador convocará os fornecedores do cadastro de reserva, na ordem de classificação, para verificar se aceitam reduzir seus preços aos valores de mercado e não convocará os licitantes ou fornecedores que tiveram seu registro cancelado.

7.1.3. Se não obtiver êxito nas negociações, o órgão ou entidade gerenciadora procederá ao cancelamento da ata de registro de preços, adotando as medidas cabíveis para obtenção de contratação mais vantajosa.

7.1.4. Na hipótese de redução do preço registrado, o gerenciador comunicará aos órgãos e às entidades que tiverem firmado contratos decorrentes da ata de registro de preços para que avaliem a conveniência e a oportunidade de diligenciarem negociação com vistas à alteração contratual, observado o disposto no art. 124 da Lei nº 14.133, de 2021.

7.2. Na hipótese de o preço de mercado tornar-se superior ao preço registrado e o fornecedor não poder cumprir as obrigações estabelecidas na ata, será facultado ao fornecedor requerer ao gerenciador a alteração do preço registrado, mediante comprovação de fato superveniente que supostamente o impossibilite de cumprir o compromisso.

7.2.1. Neste caso, o fornecedor encaminhará, juntamente com o pedido de alteração, a documentação comprobatória ou a planilha de custos que demonstre a inviabilidade do preço registrado em relação às condições inicialmente pactuadas.

7.2.2. Na hipótese de não comprovação da existência de fato superveniente que inviabilize o preço registrado, o pedido será indeferido pelo órgão ou entidade gerenciadora e o fornecedor deverá cumprir as obrigações estabelecidas na ata, sob pena de cancelamento do seu registro, sem prejuízo das sanções previstas na Lei nº 14.133, de 2021, e na legislação aplicável.

7.2.3. Na hipótese de cancelamento do registro do fornecedor, nos termos do item anterior, o gerenciador convocará os fornecedores do cadastro de reserva, na ordem de classificação, para verificar se aceitam manter seus preços registrados.

7.2.4. Se não obtiver êxito nas negociações, o órgão ou entidade gerenciadora procederá ao cancelamento da ata de registro de preços e adotará as medidas cabíveis para a obtenção da contratação mais vantajosa.

7.2.5. Na hipótese de comprovação da majoração do preço de mercado que inviabilize o preço registrado, conforme previsto no item 7.2 e no item 7.2.1, o órgão ou entidade gerenciadora atualizará o preço registrado, de acordo com a realidade dos valores praticados pelo mercado.

7.2.6. O órgão ou entidade gerenciadora comunicará aos órgãos e às entidades que tiverem firmado contratos decorrentes da ata de registro de preços sobre a efetiva alteração do preço registrado, para

que avaliem a necessidade de alteração contratual, observado o disposto no art. 124 da Lei nº 14.133, de 2021.

8. PENALIDADES

8.1. O descumprimento da Ata de Registro de Preços ensejará aplicação das penalidades estabelecidas no edital e no Contrato.

8.1.1. As sanções também se aplicam aos integrantes do cadastro de reserva no registro de preços que, convocados, não honrarem o compromisso assumido injustificadamente após terem assinado a ata.

9. CONDIÇÕES GERAIS

9.1. As condições gerais de execução do objeto, tais como os prazos para entrega e recebimento, as obrigações da Administração e do fornecedor registrado, penalidades e demais condições do ajuste, encontram-se definidos no Termo de Referência, anexo ao edital.

9.2. No caso de adjudicação por preço global de grupo de itens, só será admitida a contratação de parte de itens do grupo se houver prévia pesquisa de mercado e demonstração de sua vantagem para o órgão ou a entidade.

9.3. Para firmeza e validade do pactuado, a presente Ata de Registro de Preços foi lavrada que lida e achada conforme vai assinada pelo ÓRGÃO GERENCIADOR e pelo fornecedor.

CRISTIANE MARQUES MENDES

Defensora Pública-Geral do Estado do Maranhão

Órgão Gerenciador: Defensoria Pública do Estado do Maranhão

Fornecedor Beneficiário: **FORT COM. GRÁFICA E EDITORA LTDA**

Representante Legal: Afrânio José Linhares E Silva Ernst

Documento assinado eletronicamente por **Cristiane Marques Mendes**, **Defensor Público Geral do Estado do Maranhão**, em 23/06/2026, às 11:22, conforme horário oficial de Brasília, com fundamento no § 3º do art. 4º, do Decreto n.º 10.543, de 13 de novembro de 2020.

A autenticidade do documento pode ser conferida no link Validar Documento informando o código verificador **0387762** e o código CRC **9F54B606**.

ATA DE REGISTRO DE PREÇOS Nº 024/2026-DPE/MA

PROCESSO SEI Nº 0001760.110000938.0.2026

PREGÃO ELETRÔNICO SRP Nº 90012/2026 - DPEMA

ID DA CONTRATAÇÃO NO PNCP: 00820295000142-1-000029/2026

A DEFENSORIA PÚBLICA DO ESTADO DO MARANHÃO, com sede nesta cidade, à Av. Júnior Coimbra, s/nº, Renascença II, São Luís/MA, inscrita no CNPJ sob o nº 00.820.295/0001-42, neste ato representada por sua Defensora Pública-Geral, Sra. Cristiane Marques Mendes, brasileira, servidora pública, residente e domiciliada nesta capital e inscrita sob o CPF nº. xxx.119.714-xx, considerando o julgamento da licitação Pregão nº 90012/2026, operado na forma eletrônica, para Registro de Preços, Processo nº 0001760.110000938.0.2026, RESOLVE registrar os preços da(s) empresa(s) indicada(s) e qualificada(s) nesta ATA, de acordo com a classificação por ela(s) alcançada(s) e na(s) quantidade(s) cotada(s), atendendo as condições previstas no Edital do certame, sujeitando-se as partes às normas constantes na Lei Federal nº. 14.133/21, Lei Complementar nº. 123/06, Decreto Federal n. 11.462/2023, Decreto Estadual nº 38.136/2023 no que couber e demais normativos legais aplicáveis, e em conformidade com as disposições a seguir:

1. DO OBJETO

1.1. A presente Ata tem por objeto o de Registro de Preços para aquisição de materiais gráficos, nas condições estabelecidas neste instrumento e seus anexos, especificado(s) no(s) item(ns) do Termo de Referência, anexo I do edital da Licitação Pregão nº 90012/2026, que é parte integrante desta Ata, assim como as propostas cujos preços tenham sido registrados, independentemente de transcrição.

2. DADOS DA EMPRESA:

Razão Social: GUERRA COMÉRCIO E SERVIÇOS LTDA CNPJ: 58.600.411/0001-06

Endereço: Rua Suez, nº 128, Glória, Belo Horizonte/MG, CEP: 30880-110

Telefone: 31-987124474 E-mail: guerracomercioeservicos@gmail.com

Nome do Representante: Hildo Figueiredo Guerra CPF: xxx.839.445-xx

3. QUADRO DE ESPECIFICAÇÕES E CADASTRO DE RESERVA:

3.1. DAS ESPECIFICAÇÕES:

Grupo 06					
ITEM	**DESCRIÇÃO DO MATERIAL**	**UND**	**QNT**	**V.UNT**	**V.TOTAL**

27	**Placa de Homenagem Sustentável:** Produzida com cartões reciclados; Formato de mosaico; Tamanho aproximado 170x170 mm; Impressão 4x0 cores; Cantos arredondados; Dobra para apoio de bancada. Amostra para aprovação: A contratada deverá encaminhar amostra (física ou prova impressa) para aprovação prévia da contratante antes do início da produção/execução do quantitativo total;	UND	100	20,40	2.040,00
28	**Placa de Inauguração – Salas verdes:** Material: PVC expandido de 3 mm; Medindo: 30 cm x 40cm; Impressão colorida; Acompanhada de fita dupla face para fixação;	UND	50	29,97	1.498,50
29	**Placa de premiação** Material: placa em acrílico, recorte a laser; **Medidas da placa**: mínimo de 17cmx 9cm e máximo de 21cm x 15cm, com espessura do acrílico de 3mm; **Medida da base**: mínimo de 11cm x 7cm e máximo de 18 cm x 10 cm, com espessura de acrílico de 8mm; Impressão; colorida de alta qualidade, com acabamento fino; Embalado em plástico bolha, isopor e caixa de papelão para que o produto chegue em perfeito estado; Modelos variados a serem definidos; - Amostra para aprovação: A contratada deverá encaminhar amostra (física ou prova impressa) para aprovação prévia da contratante antes do início da produção/execução do quantitativo total;	UND	500	65,00	32.500,00

30	**Placa Acrílica:** Tipo: placa acrílica para sinalização de guichês; Tamanho: 15 cm x 20,5 cm (larg. X alt.); Espessura: 2mm; Amostra para aprovação: A contratada deverá encaminhar amostra (física ou prova impressa) para aprovação prévia da contratante antes do início da produção/execução do quantitativo total;	UND	200	24,12	4.824,00
31	**SUPORTE EM ACRÍLICO:** Tipo: vertical em L; Tamanho aproximado: 21 x 30 cm (folha A4); Material: em acrílico transparente; - Para informativos e panfletos em papel tamanho A4;	UND	50	29,33	1.466,50
32	**SUPORTE EM ACRÍLICO:** Tipo: de parede; Tamanho aproximado: 21 cm x 30 cm (folha A4); Material: em acrílico transparente; Para informativos e panfletos em papel tamanho A4; Acompanhada de fita dupla face para fixação.	UND	50	29,33	1.466,50
33	**Bottons:** Material: metal nobre (latão), em baixo relevo na cor dourado, esmaltado e estampado nas cores a serem definidos pela Gestão Superior; Acabamento fino; Medidas: 2 cm x 2 cm; Com fecho tipo borboleta americano na cor dourado; Modelos variados a serem definidos; - Amostra para aprovação: A contratada deverá encaminhar amostra (física ou prova impressa) para aprovação prévia da contratante antes do início da produção/execução do quantitativo total;	UND	2.000	16,35	32.700,00

34	**Medalhas personalizadas fundida com estojo** **Medalha:** Material da medalha: metal nobre (latão fundido); Banho nas cores: ouro, ouro envelhecido ou prata; Modelos e tamanhos variados; Confeccionado em alto relevo, baixo relevo ou liso; **Passador de fita:** Passador de fita confeccionado em metal nobre (latão fundido), com espaço para fita até de 45 mm de largura, com alça adequada para unir e medalhão a fita; Banho nas cores: ouro, ouro envelhecidos ou prata; Confeccionado em alto relevo, baixo relevo ou liso; **Fita:** Fita para pescoço, confeccionado em gorgurão ou em cetim (modelo a definir), comprimento necessário para passar à cabeça e apoiar-se ao pescoço dos agraciados; Largura: mínimo de 10mm e máximo de 45mm; Modelos personalizados, conforme demanda; **Estojo** Estojo de percaline preto com fundo falso, abaixo do berço para acondicionar a fita e baixo relevo no formato das demais peças, formando um berço. - Em fino acabamento; Amostra para aprovação: A contratada deverá encaminhar amostra (física ou prova impressa) para aprovação prévia da contratante antes do início da produção/execução do quantitativo total;	UND	300	125,80	37.740,00
Grupo 06					**R$114.235,50**

3.2. CADASTRO DE RESERVA (art. 82, § 5º inciso VI da Lei nº 14.133.2021**)**

3.2.1. Não houve licitante interessado no cadastro de reserva para este registro de preços.

4. DA ADESÃO À ATA DE REGISTRO DE PREÇOS

4.1. Não será admitida a adesão à ata de registro de preços decorrente desta licitação, conforme item 9 do Termo de Referência.

5. VALIDADE, FORMALIZAÇÃO DA ATA DE REGISTRO DE PREÇO E REAJUSTE

5.1. A validade da Ata de Registro de Preços será de 1 (um) ano, contado a partir do primeiro dia útil subsequente à data de divulgação no PNCP, podendo ser prorrogada por igual período, mediante a anuência do fornecedor, desde que comprovado o preço vantajoso e renovado o quantitativo originalmente registrado, em conformidade com o Ato Nº 052-DPGE de 19 de agosto de 2025 e legislação vigente.

5.1.1. O contrato decorrente da ata de registro de preços terá sua vigência estabelecida no próprio instrumento contratual e observará no momento da contratação e a cada exercício financeiro a disponibilidade de créditos orçamentários, bem como a previsão no plano plurianual, quando ultrapassar 1 (um) exercício financeiro.

5.1.2. Na formalização do contrato ou do instrumento substituto deverá haver a indicação da disponibilidade dos créditos orçamentários respectivos.

5.2. A contratação com os fornecedores registrados na ata será formalizada pela DPE/MA por intermédio de instrumento contratual, emissão de nota de empenho de despesa, autorização de compra ou outro instrumento hábil, conforme o art. 95 da Lei nº 14.133, de 2021.

5.2.1.O instrumento contratual, de que trata o item 5.2, deverá ser assinado no prazo de validade da ata de registro de preços.

5.3. Os contratos decorrentes do sistema de registro de preços poderão ser alterados, observado o art. 124 da Lei nº 14.133, de 2021.

5.4. Após a homologação da licitação ou da contratação direta, deverão ser observadas as seguintes condições para formalização da ata de registro de preços:

5.4.1. Serão registrados na ata os preços e os quantitativos do adjudicatário, devendo ser observada a possibilidade de o licitante oferecer ou não proposta em quantitativo inferior ao máximo previsto no edital e se obrigar nos limites dela.

5.4.2.A ata de registro de preços será assinada por meio de assinatura digital e disponibilizada no Sistema de Registro de Preços.

5.4.3. No caso de a licitante vencedora, após convocada, não comparecer ou se recusar a assinar a Ata de Registro de Preços, sem prejuízo das punições previstas neste edital e em seus anexos, serão convocadas as licitantes integrantes do cadastro de reserva, na ordem de classificação, para fazê-lo em igual prazo e nas mesmas condições propostas pela primeira classificada.

5.5. Na hipótese de nenhum dos licitantes aceitar a contratação nos termos do item anterior, a Administração, observados o valor estimado e sua eventual atualização nos termos do edital ou do aviso de contratação direta, poderá:

5.5.1. Convocar para negociação os demais licitantes ou fornecedores remanescentes cujos preços foram registrados sem redução, observada a ordem de classificação, com vistas à obtenção de preço melhor, mesmo que acima do preço do adjudicatário; ou

5.5.2. Adjudicar e firmar o contrato nas condições ofertadas pelos licitantes ou fornecedores remanescentes, atendida a ordem classificatória, quando frustrada a negociação de melhor condição.

5.5.3 A existência de preços registrados implicará compromisso de fornecimento nas condições estabelecidas, mas não obrigará a Administração a contratar, facultada a realização de licitação específica para a aquisição pretendida, desde que devidamente justificada.

5.6. Caberá reajustamento da presente Ata de Registro de Preços, conforme disposições pertinentes da Lei 14.133/21, do Decreto Nº 11.462/2023 e do Ato nº 052/2025-DPGE.

5.7 A Unidade Demandante da DPE/MA, (Divisão de Material) será responsável pelos atos de controle e administração da Ata de Registro de Preços decorrentes desta licitação, incluindo a comprovação motivada da continuidade da vantajosidade dos preços registrados.

6. ALTERAÇÃO OU ATUALIZAÇÃO DOS PREÇOS REGISTRADOS

6.1. Os preços registrados poderão ser alterados ou atualizados em decorrência de eventual redução dos preços praticados no mercado ou de fato que eleve o custo dos bens, das obras ou dos serviços registrados, nas seguintes situações:

6.2 Em caso de força maior, caso fortuito ou fato do príncipe ou em decorrência de fatos imprevisíveis ou previsíveis de consequências incalculáveis, que inviabilizem a execução da ata tal como pactuada, nos termos da alínea “d” do inciso II do caput do art. 124 da Lei nº 14.133, de 2021;

6.2.1. Em caso de criação, alteração ou extinção de quaisquer tributos ou encargos legais ou a superveniência de disposições legais, com comprovada repercussão sobre os preços registrados;

6.2.2. Na hipótese de previsão no edital ou no aviso de contratação direta de cláusula de reajustamento ou repactuação sobre os preços registrados, nos termos da Lei nº 14.133, de 2021.

6.2.2.1. No caso do reajustamento, deverá ser respeitada a contagem da anualidade e o índice previstos para a contratação;

6.2.2.2. No caso da repactuação, poderá ser a pedido do interessado, conforme critérios definidos para a contratação.

7. NEGOCIAÇÃO DE PREÇOS REGISTRADOS

7.1. Na hipótese de o preço registrado tornar-se superior ao preço praticado no mercado por motivo superveniente, o órgão ou entidade gerenciadora convocará o fornecedor para negociar a redução do preço registrado.

7.1.1. Caso não aceite reduzir seu preço aos valores praticados pelo mercado, o fornecedor será liberado do compromisso assumido quanto ao item registrado, sem aplicação de penalidades administrativas.

7.1.2. Na hipótese prevista no item anterior, o gerenciador convocará os fornecedores do cadastro de reserva, na ordem de classificação, para verificar se aceitam reduzir seus preços aos valores de mercado e não convocará os licitantes ou fornecedores que tiveram seu registro cancelado.

7.1.3. Se não obtiver êxito nas negociações, o órgão ou entidade gerenciadora procederá ao cancelamento da ata de registro de preços, adotando as medidas cabíveis para obtenção de contratação mais vantajosa.

7.1.4. Na hipótese de redução do preço registrado, o gerenciador comunicará aos órgãos e às entidades que tiverem firmado contratos decorrentes da ata de registro de preços para que avaliem a conveniência e a oportunidade de diligenciarem negociação com vistas à alteração contratual, observado o disposto no art. 124 da Lei nº 14.133, de 2021.

7.2. Na hipótese de o preço de mercado tornar-se superior ao preço registrado e o fornecedor não poder cumprir as obrigações estabelecidas na ata, será facultado ao fornecedor requerer ao gerenciador a alteração do preço registrado, mediante comprovação de fato superveniente que supostamente o impossibilite de cumprir o compromisso.

7.2.1. Neste caso, o fornecedor encaminhará, juntamente com o pedido de alteração, a documentação comprobatória ou a planilha de custos que demonstre a inviabilidade do preço registrado em relação às condições inicialmente pactuadas.

7.2.2. Na hipótese de não comprovação da existência de fato superveniente que inviabilize o preço

registrado, o pedido será indeferido pelo órgão ou entidade gerenciadora e o fornecedor deverá cumprir as obrigações estabelecidas na ata, sob pena de cancelamento do seu registro, sem prejuízo das sanções previstas na Lei nº 14.133, de 2021, e na legislação aplicável.

7.2.3. Na hipótese de cancelamento do registro do fornecedor, nos termos do item anterior, o gerenciador convocará os fornecedores do cadastro de reserva, na ordem de classificação, para verificar se aceitam manter seus preços registrados.

7.2.4. Se não obtiver êxito nas negociações, o órgão ou entidade gerenciadora procederá ao cancelamento da ata de registro de preços e adotará as medidas cabíveis para a obtenção da contratação mais vantajosa.

7.2.5. Na hipótese de comprovação da majoração do preço de mercado que inviabilize o preço registrado, conforme previsto no item 7.2 e no item 7.2.1, o órgão ou entidade gerenciadora atualizará o preço registrado, de acordo com a realidade dos valores praticados pelo mercado.

7.2.6. O órgão ou entidade gerenciadora comunicará aos órgãos e às entidades que tiverem firmado contratos decorrentes da ata de registro de preços sobre a efetiva alteração do preço registrado, para que avaliem a necessidade de alteração contratual, observado o disposto no art. 124 da Lei nº 14.133, de 2021.

8. PENALIDADES

8.1. O descumprimento da Ata de Registro de Preços ensejará aplicação das penalidades estabelecidas no edital e no Contrato.

8.1.1. As sanções também se aplicam aos integrantes do cadastro de reserva no registro de preços que, convocados, não honrarem o compromisso assumido injustificadamente após terem assinado a ata.

9. CONDIÇÕES GERAIS

9.1. As condições gerais de execução do objeto, tais como os prazos para entrega e recebimento, as obrigações da Administração e do fornecedor registrado, penalidades e demais condições do ajuste, encontram-se definidos no Termo de Referência, anexo ao edital.

9.2. No caso de adjudicação por preço global de grupo de itens, só será admitida a contratação de parte de itens do grupo se houver prévia pesquisa de mercado e demonstração de sua vantagem para o órgão ou a entidade.

9.3. Para firmeza e validade do pactuado, a presente Ata de Registro de Preços foi lavrada que lida e achada conforme vai assinada pelo ÓRGÃO GERENCIADOR e pelo fornecedor.

CRISTIANE MARQUES MENDES

Defensora Pública-Geral do Estado do Maranhão

Órgão Gerenciador: Defensoria Pública do Estado do Maranhão

Fornecedor Beneficiário: **GUERRA COMÉRCIO E SERVIÇOS LTDA**

Representante Legal: Hildo Figueiredo Guerra

Documento assinado eletronicamente por **Cristiane Marques Mendes**, **Defensor Público Geral do Estado do Maranhão**, em 23/06/2026, às 11:22, conforme horário oficial de Brasília, com fundamento no § 3º do art. 4º, do Decreto n.º 10.543, de 13 de novembro de 2020.

A autenticidade do documento pode ser conferida no link Validar Documento informando o código verificador **0387764** e o código CRC **122896A1**.

ATA DE REGISTRO DE PREÇOS Nº 025/2026-DPE/MA

PROCESSO SEI Nº 0001760.110000938.0.2026

PREGÃO ELETRÔNICO SRP Nº 90012/2026 - DPEMA

ID DA CONTRATAÇÃO NO PNCP: 00820295000142-1-000029/2026

A DEFENSORIA PÚBLICA DO ESTADO DO MARANHÃO, com sede nesta cidade, à Av. Júnior Coimbra, s/nº, Renascença II, São Luís/MA, inscrita no CNPJ sob o nº 00.820.295/0001-42, neste ato representada por sua Defensora Pública-Geral, Sra. Cristiane Marques Mendes, brasileira, servidora pública, residente e domiciliada nesta capital e inscrita sob o CPF nº. xxx.119.714-xx, considerando o julgamento da licitação Pregão nº 90012/2026, operado na forma eletrônica, para Registro de Preços, Processo nº 0001760.110000938.0.2026, RESOLVE registrar os preços da(s) empresa(s) indicada(s) e qualificada(s) nesta ATA, de acordo com a classificação por ela(s) alcançada(s) e na(s) quantidade(s) cotada(s), atendendo as condições previstas no Edital do certame, sujeitando-se as partes às normas constantes na Lei Federal nº. 14.133/21, Lei Complementar nº. 123/06, Decreto Federal n. 11.462/2023, Decreto Estadual nº 38.136/2023 no que couber e demais normativos legais aplicáveis, e em conformidade com as disposições a seguir:

1. DO OBJETO

1.1. A presente Ata tem por objeto o de Registro de Preços para aquisição de materiais gráficos, nas condições estabelecidas neste instrumento e seus anexos, especificado(s) no(s) item(ns) do Termo de Referência, anexo I do edital da Licitação Pregão nº 90012/2026, que é parte integrante desta Ata, assim como as propostas cujos preços tenham sido registrados, independentemente de transcrição.

2. DADOS DA EMPRESA:

Razão Social: JR CUTRIM COMERCIO E SERVIÇO LTDA-ME CNPJ: 11.195.694/0001-86

Endereço: Rua QUARENTA E OITO, Nº 18 – Bairro de Fátima. São Luís – MA CEP: 65.032-000

Telefone: 99968-3432 E-mail: jrcutrim2606@gmail.com

Nome do Representante: Jose Raimundo Cutrim CPF: xxx.030.963-xx

3. QUADRO DE ESPECIFICAÇÕES E CADASTRO DE RESERVA:

3.1. DAS ESPECIFICAÇÕES:

GRUPO 07					
ITEM	**DESCRIÇÃO DO MATERIAL**	**UND**	**QNT**	**V.UNT**	**V.TOTAL**

35	**Sacola de papel** Medidas aproximadas da sacola: tam. Pequeno 17,5cm largura X 8,5cm profundidade X 21,5cm altura; Material: papel kraft 110g; Cor: marrom; Personalizadas conforme demanda; - Amostra para aprovação: A contratada deverá encaminhar amostra (física ou prova impressa) para aprovação prévia da contratante antes do início da produção/execução do quantitativo total;	UND	200	4,00	800,00
36	**Sacola de papel** Medidas aproximadas da sacola: tam. Médio 23,5cm largura X 10cm profundidade X 31,5cm altura; Material: papel kraft 110g; Cor: marrom; Personalizadas conforme demanda; Amostra para aprovação: A contratada deverá encaminhar amostra (física ou prova impressa) para aprovação prévia da contratante antes do início da produção/execução do quantitativo total;	UND	350	4,50	1.575,00
37	**Sacola de papel** Medidas aproximadas da sacola: tam. Grande: 32cm largura X 20cm profundidade X 38cm altura; Material: papel kraft 110g; Cor: marrom; Personalizadas conforme demanda; - Amostra para aprovação: A contratada deverá encaminhar amostra (física ou prova impressa) para aprovação prévia da contratante antes do início da produção/execução do quantitativo total;	UND	150	7,00	1.050,00

38	**Sacolas Ecobag personalizadas** Sacolas 100% em algodão cru ecológica; - Medidas aproximado da sacola: 40 cm de altura x 37 de largura; Com alça de aproximadamente 60 cm e 20 mm de largura; - Modelos variados; Personalizadas conforme demanda; - Amostra para aprovação: A contratada deverá encaminhar amostra (física ou prova impressa) para aprovação prévia da contratante antes do início da produção/execução do quantitativo total;	UND	500	11,50	5.750,00
39	**Caneta ecológica personalizada:** Tipo: caneta esferográfica; Material: material ecológico; Tamanho aproximado: 14 cm x 1,5 cm; Clip e ponteira em plástico; Com relevo na ponteira; Abertura: acionada por clique; Tinta na cor azul; Ponta com esfera em aço; Personalização e cores a serem definidos; - Amostra para aprovação: A contratada deverá encaminhar amostra (física ou prova impressa) para aprovação prévia da contratante antes do início da produção/execução do quantitativo total;	UND	5.000	2,50	12.500,00

40	**Crachás funcionais personalizados** PVC branco leitoso, alta flexibilidade, em policromia: Formato: 86,00mm x 54mm x 0,76mm ISO (larg.x alt.x espessura); Impressão Gráfica: Offset, 4 x 1 (anverso/verso) Sistema de termo impressão, foto e dados digitalizados, gravação interna para proporcionar maior segurança contra abrasão, raspagem ou apagamentos com uso de solventes; Proteção overlay, resistente a umidade e manuseio, durabilidade e segurança dos dados; Orientação retrato; Amostra para aprovação: A contratada deverá encaminhar amostra (física ou prova impressa) para aprovação prévia da contratante antes do início da produção/execução do quantitativo total;	UND	1000	11,50	11.500,00
41	**Cordão para crachá** Serigrafia em alto relevo; Com tinta plástica; Personalizado em tecido poliéster microfibra trançado; Na cor verde; Antialérgico; Tamanho 60 x 1 cm personalizado (frente e verso) com o nome da “Defensoria Pública do Estado do Maranhão”, com jacaré; Amostra para aprovação: A contratada deverá encaminhar amostra (física ou prova impressa) para aprovação prévia da contratante antes do início da produção/execução do quantitativo total;	UND	1000	4,00	4.000,00

42	**Porta Crachá** Material rígido indicado para proteger crachá contra riscos, umidade ou quebra; Material transparente; Amostra para aprovação: A contratada deverá encaminhar amostra (física ou prova impressa) para aprovação prévia da contratante antes do início da produção/execução do quantitativo total;	UND	1000	2,50	2.500,00
Total grupo 07					**R$ 39.675,00**

3.2. CADASTRO DE RESERVA (art. 82, § 5º inciso VI da Lei nº 14.133.2021**)**

3.2.1. Não houve licitante interessado no cadastro de reserva para este registro de preços.

4. DA ADESÃO À ATA DE REGISTRO DE PREÇOS

4.1. Não será admitida a adesão à ata de registro de preços decorrente desta licitação, conforme item 9 do Termo de Referência.

5. VALIDADE, FORMALIZAÇÃO DA ATA DE REGISTRO DE PREÇO E REAJUSTE

5.1. A validade da Ata de Registro de Preços será de 1 (um) ano, contado a partir do primeiro dia útil subsequente à data de divulgação no PNCP, podendo ser prorrogada por igual período, mediante a anuência do fornecedor, desde que comprovado o preço vantajoso e renovado o quantitativo originalmente registrado, em conformidade com o Ato Nº 052-DPGE de 19 de agosto de 2025 e legislação vigente.

5.1.1. O contrato decorrente da ata de registro de preços terá sua vigência estabelecida no próprio instrumento contratual e observará no momento da contratação e a cada exercício financeiro a disponibilidade de créditos orçamentários, bem como a previsão no plano plurianual, quando ultrapassar 1 (um) exercício financeiro.

5.1.2. Na formalização do contrato ou do instrumento substituto deverá haver a indicação da disponibilidade dos créditos orçamentários respectivos.

5.2. A contratação com os fornecedores registrados na ata será formalizada pela DPE/MA por intermédio de instrumento contratual, emissão de nota de empenho de despesa, autorização de compra ou outro instrumento hábil, conforme o art. 95 da Lei nº 14.133, de 2021.

5.2.1.O instrumento contratual, de que trata o item 5.2, deverá ser assinado no prazo de validade da ata de registro de preços.

5.3. Os contratos decorrentes do sistema de registro de preços poderão ser alterados, observado o art. 124 da Lei nº 14.133, de 2021.

5.4. Após a homologação da licitação ou da contratação direta, deverão ser observadas as seguintes condições para formalização da ata de registro de preços:

5.4.1. Serão registrados na ata os preços e os quantitativos do adjudicatário, devendo ser observada a possibilidade de o licitante oferecer ou não proposta em quantitativo inferior ao máximo previsto no edital e se obrigar nos limites dela.

5.4.2.A ata de registro de preços será assinada por meio de assinatura digital e disponibilizada no Sistema de Registro de Preços.

5.4.3. No caso de a licitante vencedora, após convocada, não comparecer ou se recusar a assinar a Ata de Registro de Preços, sem prejuízo das punições previstas neste edital e em seus anexos, serão convocadas as licitantes integrantes do cadastro de reserva, na ordem de classificação, para fazê-lo em igual prazo e nas mesmas condições propostas pela primeira classificada.

5.5. Na hipótese de nenhum dos licitantes aceitar a contratação nos termos do item anterior, a Administração, observados o valor estimado e sua eventual atualização nos termos do edital ou do aviso de contratação direta, poderá:

5.5.1. Convocar para negociação os demais licitantes ou fornecedores remanescentes cujos preços foram registrados sem redução, observada a ordem de classificação, com vistas à obtenção de preço melhor, mesmo que acima do preço do adjudicatário; ou

5.5.2. Adjudicar e firmar o contrato nas condições ofertadas pelos licitantes ou fornecedores remanescentes, atendida a ordem classificatória, quando frustrada a negociação de melhor condição.

5.5.3 A existência de preços registrados implicará compromisso de fornecimento nas condições estabelecidas, mas não obrigará a Administração a contratar, facultada a realização de licitação específica para a aquisição pretendida, desde que devidamente justificada.

5.6. Caberá reajustamento da presente Ata de Registro de Preços, conforme disposições pertinentes da Lei 14.133/21, do Decreto Nº 11.462/2023 e do Ato nº 052/2025-DPGE.

5.7 A Unidade Demandante da DPE/MA, (Divisão de Material) será responsável pelos atos de controle e administração da Ata de Registro de Preços decorrentes desta licitação, incluindo a comprovação motivada da continuidade da vantajosidade dos preços registrados.

6. ALTERAÇÃO OU ATUALIZAÇÃO DOS PREÇOS REGISTRADOS

6.1. Os preços registrados poderão ser alterados ou atualizados em decorrência de eventual redução dos preços praticados no mercado ou de fato que eleve o custo dos bens, das obras ou dos serviços registrados, nas seguintes situações:

6.2 Em caso de força maior, caso fortuito ou fato do príncipe ou em decorrência de fatos imprevisíveis ou previsíveis de consequências incalculáveis, que inviabilizem a execução da ata tal como pactuada, nos termos da alínea “d” do inciso II do caput do art. 124 da Lei nº 14.133, de 2021;

6.2.1. Em caso de criação, alteração ou extinção de quaisquer tributos ou encargos legais ou a superveniência de disposições legais, com comprovada repercussão sobre os preços registrados;

6.2.2. Na hipótese de previsão no edital ou no aviso de contratação direta de cláusula de reajustamento ou repactuação sobre os preços registrados, nos termos da Lei nº 14.133, de 2021.

6.2.2.1. No caso do reajustamento, deverá ser respeitada a contagem da anualidade e o índice previstos para a contratação;

6.2.2.2. No caso da repactuação, poderá ser a pedido do interessado, conforme critérios definidos para a contratação.

7. NEGOCIAÇÃO DE PREÇOS REGISTRADOS

7.1. Na hipótese de o preço registrado tornar-se superior ao preço praticado no mercado por motivo superveniente, o órgão ou entidade gerenciadora convocará o fornecedor para negociar a redução do preço registrado.

7.1.1. Caso não aceite reduzir seu preço aos valores praticados pelo mercado, o fornecedor será liberado do compromisso assumido quanto ao item registrado, sem aplicação de penalidades administrativas.

7.1.2. Na hipótese prevista no item anterior, o gerenciador convocará os fornecedores do cadastro de reserva, na ordem de classificação, para verificar se aceitam reduzir seus preços aos valores de mercado e não convocará os licitantes ou fornecedores que tiveram seu registro cancelado.

7.1.3. Se não obtiver êxito nas negociações, o órgão ou entidade gerenciadora procederá ao cancelamento da ata de registro de preços, adotando as medidas cabíveis para obtenção de contratação mais vantajosa.

7.1.4. Na hipótese de redução do preço registrado, o gerenciador comunicará aos órgãos e às entidades que tiverem firmado contratos decorrentes da ata de registro de preços para que avaliem a conveniência e a oportunidade de diligenciarem negociação com vistas à alteração contratual, observado o disposto no art. 124 da Lei nº 14.133, de 2021.

7.2. Na hipótese de o preço de mercado tornar-se superior ao preço registrado e o fornecedor não poder cumprir as obrigações estabelecidas na ata, será facultado ao fornecedor requerer ao gerenciador a alteração do preço registrado, mediante comprovação de fato superveniente que supostamente o impossibilite de cumprir o compromisso.

7.2.1. Neste caso, o fornecedor encaminhará, juntamente com o pedido de alteração, a documentação comprobatória ou a planilha de custos que demonstre a inviabilidade do preço registrado em relação às condições inicialmente pactuadas.

7.2.2. Na hipótese de não comprovação da existência de fato superveniente que inviabilize o preço registrado, o pedido será indeferido pelo órgão ou entidade gerenciadora e o fornecedor deverá cumprir as obrigações estabelecidas na ata, sob pena de cancelamento do seu registro, sem prejuízo das sanções previstas na Lei nº 14.133, de 2021, e na legislação aplicável.

7.2.3. Na hipótese de cancelamento do registro do fornecedor, nos termos do item anterior, o gerenciador convocará os fornecedores do cadastro de reserva, na ordem de classificação, para verificar se aceitam manter seus preços registrados.

7.2.4. Se não obtiver êxito nas negociações, o órgão ou entidade gerenciadora procederá ao cancelamento da ata de registro de preços e adotará as medidas cabíveis para a obtenção da contratação mais vantajosa.

7.2.5. Na hipótese de comprovação da majoração do preço de mercado que inviabilize o preço registrado, conforme previsto no item 7.2 e no item 7.2.1, o órgão ou entidade gerenciadora atualizará o preço registrado, de acordo com a realidade dos valores praticados pelo mercado.

7.2.6. O órgão ou entidade gerenciadora comunicará aos órgãos e às entidades que tiverem firmado contratos decorrentes da ata de registro de preços sobre a efetiva alteração do preço registrado, para que avaliem a necessidade de alteração contratual, observado o disposto no art. 124 da Lei nº 14.133, de 2021.

8. PENALIDADES

8.1. O descumprimento da Ata de Registro de Preços ensejará aplicação das penalidades estabelecidas no edital e no Contrato.

8.1.1. As sanções também se aplicam aos integrantes do cadastro de reserva no registro de preços que, convocados, não honrarem o compromisso assumido injustificadamente após terem assinado a ata.

9. CONDIÇÕES GERAIS

9.1. As condições gerais de execução do objeto, tais como os prazos para entrega e recebimento, as obrigações da Administração e do fornecedor registrado, penalidades e demais condições do ajuste, encontram-se definidos no Termo de Referência, anexo ao edital.

9.2. No caso de adjudicação por preço global de grupo de itens, só será admitida a contratação de parte de itens do grupo se houver prévia pesquisa de mercado e demonstração de sua vantagem para o órgão ou a entidade.

9.3. Para firmeza e validade do pactuado, a presente Ata de Registro de Preços foi lavrada que lida e achada conforme vai assinada pelo ÓRGÃO GERENCIADOR e pelo fornecedor.

CRISTIANE MARQUES MENDES

Defensora Pública-Geral do Estado do Maranhão

Órgão Gerenciador: Defensoria Pública do Estado do Maranhão

Fornecedor Beneficiário: **JR CUTRIM COMERCIO E SERVIÇO LTDA-ME**

Representante Legal: Jose Raimundo Cutrim

Documento assinado eletronicamente por **Cristiane Marques Mendes**, **Defensor Público Geral do Estado do Maranhão**, em 23/06/2026, às 11:22, conforme horário oficial de Brasília, com fundamento no § 3º do art. 4º, do Decreto n.º 10.543, de 13 de novembro de 2020.

A autenticidade do documento pode ser conferida no link Validar Documento informando o código verificador **0387766** e o código CRC **0484B82F**.

DEFENSORIA PÚBLICA
do Estado do Maranhão

DESPACHO

CPC /Comissão Permanente de Contratação

DESTINATÁRIO
Assessoria de Gestão Integrada

Trata-se do processo nº **0001760.110000938.0.2026, para aquisição de material gráfico,**

Considerando a assinatura da Defensora Pública-Geral nas **Atas de Registros de Preços nº 021, 022, 023, 024 e 025/2026**, encaminham-se os autos para **coleta das assinaturas dos fornecedores beneficiários.**

Após, favor retornar o presente processo a esta Comissão, para adoção das demais providências pertinentes.

São Luís-MA, em **23** de **junho** de **2026**.

Comissão Permanente de Contratação

Documento assinado eletronicamente por **Lilian Ribeiro de Santana Goulart**, **Assessora Técnica**, em 23/06/2026, às 14:49, conforme horário oficial de Brasília, com fundamento no § 3º do art. 4º, do Decreto n.º 10.543, de 13 de novembro de 2020.

A autenticidade do documento pode ser conferida no link Validar Documento informando o código verificador **0390610** e o código CRC **91224C0C**.

DEFENSORIA PÚBLICA
do Estado do Maranhão

ATA DE REGISTRO DE PREÇO

ATA DE REGISTRO DE PREÇOS Nº 021/2026-DPE/MA

PROCESSO SEI Nº 0001760.110000938.0.2026

PREGÃO ELETRÔNICO SRP Nº 90012/2026 - DPEMA

ID DA CONTRATAÇÃO NO PNCP: 00820295000142-1-000029/2026

A DEFENSORIA PÚBLICA DO ESTADO DO MARANHÃO, com sede nesta cidade, à Av. Júnior Coimbra, s/nº, Renascença II, São Luís/MA, inscrita no CNPJ sob o nº 00.820.295/0001-42, neste ato representada por sua Defensora Pública-Geral, Sra. Cristiane Marques Mendes, brasileira, servidora pública, residente e domiciliada nesta capital e inscrita sob o CPF nº. xxx.119.714-xx, considerando o julgamento da licitação Pregão nº 90012/2026, operado na forma eletrônica, para Registro de Preços, Processo nº 0001760.110000938.0.2026, RESOLVE registrar os preços da(s) empresa(s) indicada(s) e qualificada(s) nesta ATA, de acordo com a classificação por ela(s) alcançada(s) e na(s) quantidade(s) cotada(s), atendendo as condições previstas no Edital do certame, sujeitando-se as partes às normas constantes na Lei Federal nº. 14.133/21, Lei Complementar nº. 123/06, Decreto Federal n. 11.462/2023, Decreto Estadual nº 38.136/2023 no que couber e demais normativos legais aplicáveis, e em conformidade com as disposições a seguir:

1. DO OBJETO

1.1. A presente Ata tem por objeto o de Registro de Preços para aquisição de materiais gráficos, nas condições estabelecidas neste instrumento e seus anexos, especificado(s) no(s) item(ns) do Termo de Referência, anexo I do edital da Licitação Pregão nº 90012/2026, que é parte integrante desta Ata, assim como as propostas cujos preços tenham sido registrados, independentemente de transcrição.

2. DADOS DA EMPRESA:

Razão Social: Odimilsom Alves Pereira – ME CNPJ: 03.930.566/0001-00

Endereço: Rua Barroso, 908- Sul Centro, Cidade: Teresina/PI

Telefone: (86) 3222-8005 / 99418-1650 E-mail: piauipel@hotmail.com

Nome do Representante: Odimilsom Alves Pereira, CPF: xxx.522.013-xx

3. QUADRO DE ESPECIFICAÇÕES E CADASTRO DE RESERVA:

3.1. DAS ESPECIFICAÇÕES:

Grupo 01					
ITEM	**DESCRIÇÃO DO MATERIAL**	**UND**	**QNT**	**V.UNT**	**V.TOTAL**

01	**Folder Pequeno:** Tamanho aproximado: 29 cm x 21 cm; Formato: aberto, com 3 (três) dobras; Material: papel couchê com brilho, 150g; Impressão em policromia, frente e verso; Modelos variados a serem definidos; Impressão mínima de 100unds; Amostra para aprovação: A contratada deverá encaminhar amostra (física ou prova impressa) para aprovação prévia da contratante antes do início da produção/execução do quantitativo total;	UND	100.000	0,70	70.000,00
02	**Folder Grande:** Tamanho: A3 (29 cm x 42 cm); Formato: aberto, com 3 (três) dobras; Material: papel couchê com brilho, 150g; Impressão em policromia, frente e verso; Modelos variados a serem definidos; Impressão mínima de 50 unds; Amostra para aprovação: A contratada deverá encaminhar amostra (física ou prova impressa) para aprovação prévia da contratante antes do início da produção/execução do quantitativo total;	UND	50.000	0,95	47.500,00

03	**Panfleto:** Tamanho: 15 cm x 21 cm; Material: papel couchê 90gr; Impressão 4x4 cores, frente e verso; Modelos variados a serem definidos; Impressão mínima de 100unds; Amostra para aprovação: A contratada deverá encaminhar amostra (física ou prova impressa) para aprovação prévia da contratante antes do início da produção/execução do quantitativo total;	UND	50.000	0,29	14.500,00
04	**Cartilha:** Quantidade de páginas: 10 – 20 págs; Tamanho: A5 (14,8 cm x 21 cm); Material da capa: papel couchê com brilho, 150g; Material do miolo: papel offset 90g; Impressão 4 x 0 cores; Modelos variados a serem definidos; Acompanhada de: editoração, encadernação, projeto gráfico, emissão de ficha catalográfica, revisão ortográfica e gramatical, diagramação de textos e imagens. Amostra para aprovação: A contratada deverá encaminhar amostra (física) para aprovação prévia da contratante antes do início da produção/execução do quantitativo total. Impressão mínima de 100unds;	UND	10.000	4,99	49,900

05	**Cartilha:** Quantidade de páginas: 20 – 40 págs; Tamanho: A5 (14,8 cm x 21 cm); Material da capa: papel couchê com brilho, 150g; Material do miolo: papel offset 90g; Impressão 4 x 0 cores; Modelos variados a serem definidos; - Acompanhada de: editoração, encadernação, projeto gráfico, emissão de ficha catalográfica, revisão ortográfica e gramatical, diagramação de textos e imagens. Amostra para aprovação: A contratada deverá encaminhar amostra (física) para aprovação prévia da contratante antes do início da produção/execução do quantitativo total. Impressão mínima de 100unds;	UND	5.000	5,62	28.100,00

06	**Cartilha:** Quantidade de páginas: 40 – 60 págs; Tamanho: A5 (14,8 cm x 21 cm); Material da capa: papel couchê com brilho, 150g; Material do miolo: papel offset 90g; Impressão 4 x 0 cores; Modelos variados a serem definidos; Acompanhada de: editoração, encadernação, projeto gráfico, emissão de ficha catalográfica, revisão ortográfica e gramatical, diagramação de textos e imagens. Amostra para aprovação: A contratada deverá encaminhar amostra (física) para aprovação prévia da contratante antes do início da produção/execução do quantitativo total. Impressão mínima de 100unds;	UND	5.000	7,64	38.200,00
07	**Blocos para Atendimento:** Tamanho aproximado: 10 cm X 09 cm; Folhas: 100 fls; Material: miolo em papel 75gr, com impressão em policromia e acabamento colado; Com as seguintes informações: **RETORNO DE ATENDIMENTO** **INFORMAÇÃO PROCESSUAL E AGENDAMENTO /FORENSEPROJETO VEM CONCILIA ENCAMINHAMENTO** Modelos variados a serem definidos; Impressão mínima de 100unds;	UND	2.000	3,80	7.600,00

08	**Blocos de Anotação:** Tamanho aproximado: 15 cm x 21 cm; Folhas: 50 fls; Material: miolo em papel 75gr, com impressão em policromia e acabamento colado; Com a logomarca da DPE no cabeçalho e endereço da DPE no Rodapé, ambos coloridos; Impressão mínima de 100unds;	UND	2.000	4,20	8.400,00
09	**Pulseira de identificação para atendimento adesiva:** - Comprimento: 25 cm; Largura: 2cm; Material: sintético com brilho; Tipo de fecho: adesivo; Impressão colorida, colorida em 07 (sete) modelos diferentes; Resistente a água; Com as seguintes informações: **ATENDIMENTO – TERREO;** **ATENDIMENTO - 1º ANDAR;** **ATENDIMENTO - 2º ANDAR;** **CORREGEDORIA;** **DEFENSORIA GERAL;** **ADMINISTRAÇÃO - 3º ANDAR;** **VISITANTE;** **O material deverá ser entregue em blocos de 100 cada modelo.** Impressão mínima de 100unds;	UND	140.000	0,45	63.000,00
10	**Marcadores de livros** Tamanho 21 x 5 cm; Papel 300g; Frente verso personalizado e colorido; Acabamento em fosco; Impressão mínima de 100unds;	UND	500	0,94	470,00

11	**Ventarola de papel** Tamanho: 20x27cm; Material: papel couchê 300g/m²; 4x4 cores, frente e verso; Revestimento: Verniz total frente;	UND	500	1,98	990,00
Grupo 01					**R$ 328.660,00**

Grupo 02					
ITEM	**DESCRIÇÃO DO MATERIAL**	**UND**	**QNT**	**V.UNT**	**V.TOTAL**
12	**Pasta Personalizada com bolso para eventos:** Pasta com bolso, colorida; Tamanho aproximado: 30,5 cm x 22,5 cm (fechada); Material: Papel couchê 300g com brilho; - Impressão: policromia 4x0, frente e verso personalizados; Modelos variados a serem definidos; Impressão mínima de 100unds; Amostra para aprovação: A contratada deverá encaminhar amostra (física ou prova impressa) para aprovação prévia da contratante antes do início da produção/execução do quantitativo total;	UND	5.000	2.80	14.000,00

13	**Pasta porta certificado** Material: capa dura em papelão 2,0mm, laminado em papel OFFSET 180G; Revestido em adesivo impresso 4x0, interno na cor azul e externo na cor verde, com acabamento fino; Tamanho aproximado: 24 x 33 cm (fechada), com detalhe interno para colocar e fixar certificado; Personalizado com a logomarca da DPE; - Amostra para aprovação: A contratada deverá encaminhar amostra (física ou prova impressa) para aprovação prévia da contratante antes do início da produção/execução do quantitativo total;	UND	500	24,20	12.100,00
14	**Pasta em PVC cristal Personalizada:** Tipo: Pasta em PVC, Zip Zap; Material: PVC cristal transparente ou colorida, com fechamento em zip zap transparente ou colorida; Tamanho aproximado: 37 x 27 cm; Personalizadas conforme demanda; Modelos variados a serem definidos; **-** Amostra para aprovação: A contratada deverá encaminhar amostra (física ou prova impressa) para aprovação prévia da contratante antes do início da produção/execução do quantitativo total.	UND	500	6,45	3.225,00
Grupo 02					**R$ 29.325,00**

3.2. CADASTRO DE RESERVA (art. 82, § 5º inciso VI da Lei nº 14.133.2021**)**

3.2.1. Não houve licitante interessado no cadastro de reserva para este registro de preços.

4. DA ADESÃO À ATA DE REGISTRO DE PREÇOS

4.1. Não será admitida a adesão à ata de registro de preços decorrente desta licitação, conforme item 9 do Termo de Referência.

5. VALIDADE, FORMALIZAÇÃO DA ATA DE REGISTRO DE PREÇO E REAJUSTE

5.1. A validade da Ata de Registro de Preços será de 1 (um) ano, contado a partir do primeiro dia útil subsequente à data de divulgação no PNCP, podendo ser prorrogada por igual período, mediante a anuência do fornecedor, desde que comprovado o preço vantajoso e renovado o quantitativo originalmente registrado, em conformidade com o Ato Nº 052-DPGE de 19 de agosto de 2025 e legislação vigente.

5.1.1. O contrato decorrente da ata de registro de preços terá sua vigência estabelecida no próprio instrumento contratual e observará no momento da contratação e a cada exercício financeiro a disponibilidade de créditos orçamentários, bem como a previsão no plano plurianual, quando ultrapassar 1 (um) exercício financeiro.

5.1.2. Na formalização do contrato ou do instrumento substituto deverá haver a indicação da disponibilidade dos créditos orçamentários respectivos.

5.2. A contratação com os fornecedores registrados na ata será formalizada pela DPE/MA por intermédio de instrumento contratual, emissão de nota de empenho de despesa, autorização de compra ou outro instrumento hábil, conforme o art. 95 da Lei nº 14.133, de 2021.

5.2.1.O instrumento contratual, de que trata o item 5.2, deverá ser assinado no prazo de validade da ata de registro de preços.

5.3. Os contratos decorrentes do sistema de registro de preços poderão ser alterados, observado o art. 124 da Lei nº 14.133, de 2021.

5.4. Após a homologação da licitação ou da contratação direta, deverão ser observadas as seguintes condições para formalização da ata de registro de preços:

5.4.1. Serão registrados na ata os preços e os quantitativos do adjudicatário, devendo ser observada a possibilidade de o licitante oferecer ou não proposta em quantitativo inferior ao máximo previsto no edital e se obrigar nos limites dela.

5.4.2.A ata de registro de preços será assinada por meio de assinatura digital e disponibilizada no Sistema de Registro de Preços.

5.4.3. No caso de a licitante vencedora, após convocada, não comparecer ou se recusar a assinar a Ata de Registro de Preços, sem prejuízo das punições previstas neste edital e em seus anexos, serão convocadas as licitantes integrantes do cadastro de reserva, na ordem de classificação, para fazê-lo em igual prazo e nas mesmas condições propostas pela primeira classificada.

5.5. Na hipótese de nenhum dos licitantes aceitar a contratação nos termos do item anterior, a Administração, observados o valor estimado e sua eventual atualização nos termos do edital ou do aviso de contratação direta, poderá:

5.5.1. Convocar para negociação os demais licitantes ou fornecedores remanescentes cujos preços foram registrados sem redução, observada a ordem de classificação, com vistas à obtenção de preço melhor, mesmo que acima do preço do adjudicatário; ou

5.5.2. Adjudicar e firmar o contrato nas condições ofertadas pelos licitantes ou fornecedores remanescentes, atendida a ordem classificatória, quando frustrada a negociação de melhor condição.

5.5.3 A existência de preços registrados implicará compromisso de fornecimento nas condições estabelecidas, mas não obrigará a Administração a contratar, facultada a realização de licitação específica para a aquisição pretendida, desde que devidamente justificada.

5.6. Caberá reajustamento da presente Ata de Registro de Preços, conforme disposições pertinentes da Lei 14.133/21, do Decreto Nº 11.462/2023 e do Ato nº 052/2025-DPGE.

5.7 A Unidade Demandante da DPE/MA, (Divisão de Material) será responsável pelos atos de controle e administração da Ata de Registro de Preços decorrentes desta licitação, incluindo a comprovação motivada da continuidade da vantajosidade dos preços registrados.

6. ALTERAÇÃO OU ATUALIZAÇÃO DOS PREÇOS REGISTRADOS

6.1. Os preços registrados poderão ser alterados ou atualizados em decorrência de eventual redução dos preços praticados no mercado ou de fato que eleve o custo dos bens, das obras ou dos serviços registrados, nas seguintes situações:

6.2 Em caso de força maior, caso fortuito ou fato do príncipe ou em decorrência de fatos imprevisíveis ou previsíveis de consequências incalculáveis, que inviabilizem a execução da ata tal como pactuada, nos termos da alínea “d” do inciso II do caput do art. 124 da Lei nº 14.133, de 2021;

6.2.1. Em caso de criação, alteração ou extinção de quaisquer tributos ou encargos legais ou a superveniência de disposições legais, com comprovada repercussão sobre os preços registrados;

6.2.2. Na hipótese de previsão no edital ou no aviso de contratação direta de cláusula de reajustamento ou repactuação sobre os preços registrados, nos termos da Lei nº 14.133, de 2021.

6.2.2.1. No caso do reajustamento, deverá ser respeitada a contagem da anualidade e o índice previstos para a contratação;

6.2.2.2. No caso da repactuação, poderá ser a pedido do interessado, conforme critérios definidos para a contratação.

7. NEGOCIAÇÃO DE PREÇOS REGISTRADOS

7.1. Na hipótese de o preço registrado tornar-se superior ao preço praticado no mercado por motivo superveniente, o órgão ou entidade gerenciadora convocará o fornecedor para negociar a redução do preço registrado.

7.1.1. Caso não aceite reduzir seu preço aos valores praticados pelo mercado, o fornecedor será liberado do compromisso assumido quanto ao item registrado, sem aplicação de penalidades administrativas.

7.1.2. Na hipótese prevista no item anterior, o gerenciador convocará os fornecedores do cadastro de reserva, na ordem de classificação, para verificar se aceitam reduzir seus preços aos valores de mercado e não convocará os licitantes ou fornecedores que tiveram seu registro cancelado.

7.1.3. Se não obtiver êxito nas negociações, o órgão ou entidade gerenciadora procederá ao cancelamento da ata de registro de preços, adotando as medidas cabíveis para obtenção de contratação mais vantajosa.

7.1.4. Na hipótese de redução do preço registrado, o gerenciador comunicará aos órgãos e às entidades que tiverem firmado contratos decorrentes da ata de registro de preços para que avaliem a conveniência e a oportunidade de diligenciarem negociação com vistas à alteração contratual, observado o disposto no art. 124 da Lei nº 14.133, de 2021.

7.2. Na hipótese de o preço de mercado tornar-se superior ao preço registrado e o fornecedor não poder cumprir as obrigações estabelecidas na ata, será facultado ao fornecedor requerer ao gerenciador a alteração do preço registrado, mediante comprovação de fato superveniente que supostamente o impossibilite de cumprir o compromisso.

7.2.1. Neste caso, o fornecedor encaminhará, juntamente com o pedido de alteração, a documentação comprobatória ou a planilha de custos que demonstre a inviabilidade do preço registrado em relação às condições inicialmente pactuadas.

7.2.2. Na hipótese de não comprovação da existência de fato superveniente que inviabilize o preço registrado, o pedido será indeferido pelo órgão ou entidade gerenciadora e o fornecedor deverá cumprir as obrigações estabelecidas na ata, sob pena de cancelamento do seu registro, sem prejuízo das sanções previstas na Lei nº 14.133, de 2021, e na legislação aplicável.

7.2.3. Na hipótese de cancelamento do registro do fornecedor, nos termos do item anterior, o gerenciador convocará os fornecedores do cadastro de reserva, na ordem de classificação, para verificar se aceitam manter seus preços registrados.

Ata de Registro de Preços 021/2026 - PGM Assinado por 039.837.387-38 (SEI 0001769310 - 0001769310 - 2026 - 0 - 0 - 0

7.2.4. Se não obtiver êxito nas negociações, o órgão ou entidade gerenciadora procederá ao cancelamento da ata de registro de preços e adotará as medidas cabíveis para a obtenção da contratação mais vantajosa.

7.2.5. Na hipótese de comprovação da majoração do preço de mercado que inviabilize o preço registrado, conforme previsto no item 7.2 e no item 7.2.1, o órgão ou entidade gerenciadora atualizará o preço registrado, de acordo com a realidade dos valores praticados pelo mercado.

7.2.6. O órgão ou entidade gerenciadora comunicará aos órgãos e às entidades que tiverem firmado contratos decorrentes da ata de registro de preços sobre a efetiva alteração do preço registrado, para que avaliem a necessidade de alteração contratual, observado o disposto no art. 124 da Lei nº 14.133, de 2021.

8. PENALIDADES

8.1. O descumprimento da Ata de Registro de Preços ensejará aplicação das penalidades estabelecidas no edital e no Contrato.

8.1.1. As sanções também se aplicam aos integrantes do cadastro de reserva no registro de preços que, convocados, não honrarem o compromisso assumido injustificadamente após terem assinado a ata.

9. CONDIÇÕES GERAIS

9.1. As condições gerais de execução do objeto, tais como os prazos para entrega e recebimento, as obrigações da Administração e do fornecedor registrado, penalidades e demais condições do ajuste, encontram-se definidos no Termo de Referência, anexo ao edital.

9.2. No caso de adjudicação por preço global de grupo de itens, só será admitida a contratação de parte de itens do grupo se houver prévia pesquisa de mercado e demonstração de sua vantagem para o órgão ou a entidade.

9.3. Para firmeza e validade do pactuado, a presente Ata de Registro de Preços foi lavrada que lida e achada conforme vai assinada pelo ÓRGÃO GERENCIADOR e pelo fornecedor.

CRISTIANE MARQUES MENDES

Defensora Pública-Geral do Estado do Maranhão

Órgão Gerenciador: Defensoria Pública do Estado do Maranhão

Fornecedor Beneficiário: **Odimilsom Alves Pereira - ME**

Representante Legal: Odimilsom Alves Pereira

ODIMILSOM ALVES PEREIRA:03930566000100

Assinado de forma digital por ODIMILSOM ALVES PEREIRA:03930566000100
Dados: 2026.06.23 16:22:10 -03'00'

Documento assinado eletronicamente por **Cristiane Marques Mendes**, **Defensor Público Geral do Estado do Maranhão**, em 23/06/2026, às 11:22, conforme horário oficial de Brasília, com fundamento no § 3º do art. 4º, do Decreto n.º 10.543, de 13 de novembro de 2020.

A autenticidade do documento pode ser conferida no link Validar Documento informando o código verificador **0387730** e o código CRC **6EA27205**.

ATA DE REGISTRO DE PREÇOS Nº 022/2026-DPE-MA

PROCESSO SEI Nº 0001760.110000938.0.2026

PREGÃO ELETRÔNICO SRP Nº 90012/2026 - DPEMA

ID DA CONTRATAÇÃO NO PNCP: 00820295000142-1-000029/2026

A DEFENSORIA PÚBLICA DO ESTADO DO MARANHÃO, com sede nesta cidade, à Av. Júnior Coimbra, s/nº, Renascença II, São Luís/MA, inscrita no CNPJ sob o nº 00.820.295/0001-42, neste ato representada por sua Defensora Pública-Geral, Sra. Cristiane Marques Mendes, brasileira, servidora pública, residente e domiciliada nesta capital e inscrita sob o CPF nº. xxx.119.714-xx, considerando o julgamento da licitação Pregão nº 90012/2026, operado na forma eletrônica, para Registro de Preços, Processo nº 0001760.110000938.0.2026, RESOLVE registrar os preços da(s) empresa(s) indicada(s) e qualificada(s) nesta ATA, de acordo com a classificação por ela(s) alcançada(s) e na(s) quantidade(s) cotada(s), atendendo as condições previstas no Edital do certame, sujeitando-se as partes às normas constantes na Lei Federal nº. 14.133/21, Lei Complementar nº. 123/06, Decreto Federal n. 11.462/2023, Decreto Estadual nº 38.136/2023 no que couber e demais normativos legais aplicáveis, e em conformidade com as disposições a seguir:

1. DO OBJETO

1.1. A presente Ata tem por objeto o de Registro de Preços para aquisição de materiais gráficos, nas condições estabelecidas neste instrumento e seus anexos, especificado(s) no(s) item(ns) dos Grupos 03 e 05 doTermo de Referência, anexo I do edital da Licitação Pregão nº 90012/2026, que é parte integrante desta Ata, assim como as propostas cujos preços tenham sido registrados, independentemente de transcrição.

2. DADOS DA EMPRESA:

Razão Social: QUEIROZ PAPÉIS LTDA, CNPJ Nº 30.399.251/0001-51

Endereço: Av. New York, Qd. 10J, N°01 A, Araçagy, São José de Ribamar, CEP 65.110-000

Telefone: FONE: (98) 99603-9000 / 3226-6196 E-mail: queirozpapeis@gmail.com

Nome do Representante: Lidiana Maria Souza De Queiroz CPF: xxx.415.313-xx

3. QUADRO DE ESPECIFICAÇÕES E CADASTRO DE RESERVA:

3.1. DAS ESPECIFICAÇÕES:

Grupo 03					
ITEM	**DESCRIÇÃO DO MATERIAL**	**UND**	**QNT**	**V.UNT**	**V.TOTAL R$**

15	**Certificado com Moldura:** Tamanho: 21 cm x 29 cm; Papel couchê com brilho 250g; Modelo a ser definido; **Moldura**: Moldura em madeira 2mm; Cor a definir (conforme cor da impressão do certificado); Fundo em Eucatex de 3 MM; Abertura do fundo com Flex Points; Vidro de 2MM incolor; Suporte estilo gravata e gancho para pendurar, embalado em plástico bolha, isopor e caixa de papelão para que o produto chegue em perfeito estado.	UND	300	70,00	21.000,00
16	**Moldura para certificado:** Moldura em madeira; Espessura 2cm; Cor a definir (conforme cor da impressão do certificado); Fundo em Eucatex de 3MM; Abertura do fundo com Flex Points; Vidro de 2MM incolor; Suporte estilo gravata e gancho para pendurar; Embalado em plástico bolha, isopor e caixa de papelão para que o produto chegue em perfeito estado.	M²	100	98,00	9.800,00
17	**Quadro com moldura (tamanhos variados):** Imagens, gravuras e fotos conforme tamanhos e demandas a serem definidos; - Papel couchê com brilho 150g a 250g; Moldura em madeira: Espessura da madeira: mínimo 2cm e máximo de 10 cm; cores e modelos a serem definidos, conforme formato e modelo de quadro; Fundo em Eucatex 3mm; Paspatur, cores variadas, a ser definido se necessário; vidro de 2mm incolor; Serrilha para fixação em parede, ou modelo gravata para mesa; embalado em plástico bolha, isopor e caixa de papelão para que o produto chegue em perfeito estado.	M²	500	190,00	95.000,00
				Valor Grupo 03...	**R$ 125.800,00**

Assinado digitalmente por: (038738900179) em 10/03/2026 10:20:38 (GMT-03:00)

Grupo 05					
ITEM	**DESCRIÇÃO DO MATERIAL**	**UND**	**QNT**	**V.UNT**	**V.TOTAL R$**
23	**Banner:** Tamanho aproximado: 0,80 cm x 1,20 m; Impressão em policromia, colorida, cores variadas, acompanhado por bastão de madeira e estirante com suporte para banner; Modelos variados a definir.	UND	200	60,00	12.000,00
24	**Wind Banner personalizado** Impressão: dupla face; Cor: 4x0 Tamanho mínimo 2,5m e máximo de 3m; Hastes de alumínio; Tecido: 100% poliéster (Oxford ou Microfibra); Base em plástico para colocar areia ou água, no mínimo 6kg; Acompanhada de estrutura completa para montagem, base para piso de alta estabilidade e sistema de fixação que proporciona movimentação suave ao vento.	UND	200	158,00	31.600,00
25	**Bandeira Wind Banner personalizado** Impressão: dupla face e cores vibrantes; Tamanho mínimo 2,5m e máximo de 3m; Tecido: 100% poliéster (Oxford ou Microfibra); Cor: 4x0 Possui reforço na ponta para evitar que rasgue. Modelo a ser definido;	UND	200	100,00	20.000,00

26	**Lona personalizada:** Tamanho mínimo 3 x 2m e máximo 6 x 4m; Lona em 380g; Impressão: em policromia; Cor: 4x0; Revestimento: brilho; Personalização variadas; Com ilhós ou velcro; Modelos variados a serem definidos;	M²	100	72,00	7.200,00
Grupo 05					**R$ 70.800,00**

3.2. CADASTRO DE RESERVA (art. 82, § 5º inciso VI da Lei nº 14.133.2021**)**

3.2.1. Não houve licitante interessado no cadastro de reserva para este registro de preços.

4. DA ADESÃO À ATA DE REGISTRO DE PREÇOS

4.1. Não será admitida a adesão à ata de registro de preços decorrente desta licitação, conforme item 9 do Termo de Referência.

5. VALIDADE, FORMALIZAÇÃO DA ATA DE REGISTRO DE PREÇO E REAJUSTE

5.1. A validade da Ata de Registro de Preços será de 1 (um) ano, contado a partir do primeiro dia útil subsequente à data de divulgação no PNCP, podendo ser prorrogada por igual período, mediante a anuência do fornecedor, desde que comprovado o preço vantajoso e renovado o quantitativo originalmente registrado, em conformidade com o Ato Nº 052-DPGE de 19 de agosto de 2025 e legislação vigente.

5.1.1. O contrato decorrente da ata de registro de preços terá sua vigência estabelecida no próprio instrumento contratual e observará no momento da contratação e a cada exercício financeiro a disponibilidade de créditos orçamentários, bem como a previsão no plano plurianual, quando ultrapassar 1 (um) exercício financeiro.

5.1.2. Na formalização do contrato ou do instrumento substituto deverá haver a indicação da disponibilidade dos créditos orçamentários respectivos.

5.2. A contratação com os fornecedores registrados na ata será formalizada pela DPE/MA por intermédio de instrumento contratual, emissão de nota de empenho de despesa, autorização de compra ou outro instrumento hábil, conforme o art. 95 da Lei nº 14.133, de 2021.

5.2.1.O instrumento contratual, de que trata o item 5.2, deverá ser assinado no prazo de validade da ata de registro de preços.

5.3. Os contratos decorrentes do sistema de registro de preços poderão ser alterados, observado o art. 124 da Lei nº 14.133, de 2021.

5.4. Após a homologação da licitação ou da contratação direta, deverão ser observadas as seguintes condições para formalização da ata de registro de preços:

5.4.1. Serão registrados na ata os preços e os quantitativos do adjudicatário, devendo ser observada a possibilidade de o licitante oferecer ou não proposta em quantitativo inferior ao máximo previsto no edital e se obrigar nos limites dela.

5.4.2.A ata de registro de preços será assinada por meio de assinatura digital e disponibilizada no Sistema de Registro de Preços.

5.4.3. No caso de a licitante vencedora, após convocada, não comparecer ou se recusar a assinar a Ata de Registro de Preços, sem prejuízo das punições previstas neste edital e em seus anexos, serão convocadas as licitantes integrantes do cadastro de reserva, na ordem de classificação, para fazê-lo em igual prazo e nas mesmas condições propostas pela primeira classificada.

5.5. Na hipótese de nenhum dos licitantes aceitar a contratação nos termos do item anterior, a Administração, observados o valor estimado e sua eventual atualização nos termos do edital ou do aviso de contratação direta, poderá:

5.5.1. Convocar para negociação os demais licitantes ou fornecedores remanescentes cujos preços foram registrados sem redução, observada a ordem de classificação, com vistas à obtenção de preço melhor, mesmo que acima do preço do adjudicatário; ou

5.5.2. Adjudicar e firmar o contrato nas condições ofertadas pelos licitantes ou fornecedores remanescentes, atendida a ordem classificatória, quando frustrada a negociação de melhor condição.

5.5.3 A existência de preços registrados implicará compromisso de fornecimento nas condições estabelecidas, mas não obrigará a Administração a contratar, facultada a realização de licitação específica para a aquisição pretendida, desde que devidamente justificada.

5.6. Caberá reajustamento da presente Ata de Registro de Preços, conforme disposições pertinentes da Lei 14.133/21, do Decreto Nº 11.462/2023 e do Ato nº 052/2025-DPGE.

5.7 A Unidade Demandante da DPE/MA, (Divisão de Material) será responsável pelos atos de controle e administração da Ata de Registro de Preços decorrentes desta licitação, incluindo a comprovação motivada da continuidade da vantajosidade dos preços registrados.

6. ALTERAÇÃO OU ATUALIZAÇÃO DOS PREÇOS REGISTRADOS

6.1. Os preços registrados poderão ser alterados ou atualizados em decorrência de eventual redução dos preços praticados no mercado ou de fato que eleve o custo dos bens, das obras ou dos serviços registrados, nas seguintes situações:

6.2 Em caso de força maior, caso fortuito ou fato do príncipe ou em decorrência de fatos imprevisíveis ou previsíveis de consequências incalculáveis, que inviabilizem a execução da ata tal como pactuada, nos termos da alínea “d” do inciso II do caput do art. 124 da Lei nº 14.133, de 2021;

6.2.1. Em caso de criação, alteração ou extinção de quaisquer tributos ou encargos legais ou a superveniência de disposições legais, com comprovada repercussão sobre os preços registrados;

6.2.2. Na hipótese de previsão no edital ou no aviso de contratação direta de cláusula de reajustamento ou repactuação sobre os preços registrados, nos termos da Lei nº 14.133, de 2021.

6.2.2.1. No caso do reajustamento, deverá ser respeitada a contagem da anualidade e o índice previstos para a contratação;

6.2.2.2. No caso da repactuação, poderá ser a pedido do interessado, conforme critérios definidos para a contratação.

7. NEGOCIAÇÃO DE PREÇOS REGISTRADOS

7.1. Na hipótese de o preço registrado tornar-se superior ao preço praticado no mercado por motivo superveniente, o órgão ou entidade gerenciadora convocará o fornecedor para negociar a redução do preço registrado.

7.1.1. Caso não aceite reduzir seu preço aos valores praticados pelo mercado, o fornecedor será liberado do compromisso assumido quanto ao item registrado, sem aplicação de penalidades administrativas.

7.1.2. Na hipótese prevista no item anterior, o gerenciador convocará os fornecedores do cadastro de reserva, na ordem de classificação, para verificar se aceitam reduzir seus preços aos valores de mercado e não convocará os licitantes ou fornecedores que tiveram seu registro cancelado.

7.1.3. Se não obtiver êxito nas negociações, o órgão ou entidade gerenciadora procederá ao cancelamento da ata de registro de preços, adotando as medidas cabíveis para obtenção de contratação mais vantajosa.

7.1.4. Na hipótese de redução do preço registrado, o gerenciador comunicará aos órgãos e às entidades que tiverem firmado contratos decorrentes da ata de registro de preços para que avaliem a conveniência e a oportunidade de diligenciarem negociação com vistas à alteração contratual, observado o disposto no art. 124 da Lei nº 14.133, de 2021.

7.2. Na hipótese de o preço de mercado tornar-se superior ao preço registrado e o fornecedor não poder cumprir as obrigações estabelecidas na ata, será facultado ao fornecedor requerer ao gerenciador a alteração do preço registrado, mediante comprovação de fato superveniente que supostamente o impossibilite de cumprir o compromisso.

7.2.1. Neste caso, o fornecedor encaminhará, juntamente com o pedido de alteração, a documentação comprobatória ou a planilha de custos que demonstre a inviabilidade do preço registrado em relação às condições inicialmente pactuadas.

7.2.2. Na hipótese de não comprovação da existência de fato superveniente que inviabilize o preço registrado, o pedido será indeferido pelo órgão ou entidade gerenciadora e o fornecedor deverá cumprir as obrigações estabelecidas na ata, sob pena de cancelamento do seu registro, sem prejuízo das sanções previstas na Lei nº 14.133, de 2021, e na legislação aplicável.

7.2.3. Na hipótese de cancelamento do registro do fornecedor, nos termos do item anterior, o gerenciador convocará os fornecedores do cadastro de reserva, na ordem de classificação, para verificar se aceitam manter seus preços registrados.

7.2.4. Se não obtiver êxito nas negociações, o órgão ou entidade gerenciadora procederá ao cancelamento da ata de registro de preços e adotará as medidas cabíveis para a obtenção da contratação mais vantajosa.

7.2.5. Na hipótese de comprovação da majoração do preço de mercado que inviabilize o preço registrado, conforme previsto no item 7.2 e no item 7.2.1, o órgão ou entidade gerenciadora atualizará o preço registrado, de acordo com a realidade dos valores praticados pelo mercado.

7.2.6. O órgão ou entidade gerenciadora comunicará aos órgãos e às entidades que tiverem firmado contratos decorrentes da ata de registro de preços sobre a efetiva alteração do preço registrado, para que avaliem a necessidade de alteração contratual, observado o disposto no art. 124 da Lei nº 14.133, de 2021.

8. PENALIDADES

8.1. O descumprimento da Ata de Registro de Preços ensejará aplicação das penalidades estabelecidas no edital e no Contrato.

8.1.1. As sanções também se aplicam aos integrantes do cadastro de reserva no registro de preços que, convocados, não honrarem o compromisso assumido injustificadamente após terem assinado a ata.

9. CONDIÇÕES GERAIS

9.1. As condições gerais de execução do objeto, tais como os prazos para entrega e recebimento, as obrigações da Administração e do fornecedor registrado, penalidades e demais condições do ajuste, encontram-se definidos no Termo de Referência, anexo ao edital.

9.2. No caso de adjudicação por preço global de grupo de itens, só será admitida a contratação de parte de itens do grupo se houver prévia pesquisa de mercado e demonstração de sua vantagem para o órgão ou a entidade.

9.3. Para firmeza e validade do pactuado, a presente Ata de Registro de Preços foi lavrada que lida e achada conforme vai assinada pelo ÓRGÃO GERENCIADOR e pelo fornecedor.

CRISTIANE MARQUES MENDES

Defensora Pública-Geral do Estado do Maranhão

Órgão Gerenciador: Defensoria Pública do Estado do Maranhão

LIDIANA MARIA SOUZA DE QUEIROZ:55041531315

Assinado de forma digital por LIDIANA MARIA SOUZA DE QUEIROZ:55041531315
Dados: 2026.06.23 16:13:18 -03'00'

Fornecedor Beneficiário: **QUEIROZ PAPÉIS LTDA**

Representante Legal: Lidiana Maria Souza De Queiroz

Documento assinado eletronicamente por **Cristiane Marques Mendes**, **Defensor Público Geral do Estado do Maranhão**, em 23/06/2026, às 11:22, conforme horário oficial de Brasília, com fundamento no § 3º do art. 4º, do Decreto n.º 10.543, de 13 de novembro de 2020.

A autenticidade do documento pode ser conferida no link Validar Documento informando o código verificador **0387738** e o código CRC **3856A37B**.

DEFENSORIA PÚBLICA
do Estado do Maranhão

ATA DE REGISTRO DE PREÇO

ATA DE REGISTRO DE PREÇOS Nº 023/2026-DPE/MA

PROCESSO SEI Nº 0001760.110000938.0.2026

PREGÃO ELETRÔNICO SRP Nº 90012/2026 - DPEMA

ID DA CONTRATAÇÃO NO PNCP: 00820295000142-1-000029/2026

A DEFENSORIA PÚBLICA DO ESTADO DO MARANHÃO, com sede nesta cidade, à Av. Júnior Coimbra, s/nº, Renascença II, São Luís/MA, inscrita no CNPJ sob o nº 00.820.295/0001-42, neste ato representada por sua Defensora Pública-Geral, Sra. Cristiane Marques Mendes, brasileira, servidora pública, residente e domiciliada nesta capital e inscrita sob o CPF nº. xxx.119.714-xx, considerando o julgamento da licitação Pregão nº 90012/2026, operado na forma eletrônica, para Registro de Preços, Processo nº 0001760.110000938.0.2026, RESOLVE registrar os preços da(s) empresa(s) indicada(s) e qualificada(s) nesta ATA, de acordo com a classificação por ela(s) alcançada(s) e na(s) quantidade(s) cotada(s), atendendo as condições previstas no Edital do certame, sujeitando-se as partes às normas constantes na Lei Federal nº. 14.133/21, Lei Complementar nº. 123/06, Decreto Federal nº 11.462/2023, Decreto Estadual nº 38.136/2023 no que couber e demais normativos legais aplicáveis, e em conformidade com as disposições a seguir:

1. DO OBJETO

1.1. A presente Ata tem por objeto o de Registro de Preços aquisição de materiais gráficos, nas condições estabelecidas neste instrumento e seus anexos, especificado(s) no(s) item(ns) do Grupo 04, do Termo de Referência, anexo I do edital da Licitação Pregão nº 90012/2026, que é parte integrante desta Ata, assim como as propostas cujos preços tenham sido registrados, independentemente de transcrição.

2. DADOS DA EMPRESA:

Razão Social: FORT COM. GRÁFICA E EDITORA LTDA / CNPJ: 06.025.573/0001-56

Endereço: Rua Castro Alves, Nº510-Retiro Natal- São Luís- MA - CEP: 65031-115

Telefone: (98) 3222-7139 / 98896-2920 E-mail: adm@fortgraf.ind.br / licitacaofortgraf@gmail.com

Nome do Representante: Afrânio José Linhares e Silva Ernst, CPF: xxx.413.703-xx

3. QUADRO DE ESPECIFICAÇÕES E CADASTRO DE RESERVA:

3.1. DAS ESPECIFICAÇÕES:

Grupo 04					
ITENS	**DESCRIÇÃO DO MATERIAL**	**UND.**	**QNT.**	**V.UNT.**	**V.TOTAL R$**

Afranio Jose Linhares e Silva Ernst:03241370364

Assinado digitalmente por Afranio Jose Linhares e Silva Ernst:03241370364
ND: C=BR, O=ICP-Brasil, OU=Certificado Digital PF A1, OU=Videoconferencia, OU=47605040000120, OU=AC SyngularID Multipla, CN=Afranio Jose Linhares e Silva Ernst:03241370364
Razão: Eu sou o autor deste documento
Localização:
Foxit PDF Reader Versão: 2025.2.0

18	**Plotagem para veículos com remoção de adesivo antigo e limpeza:** Material: Película vinílica autoadesiva, automotiva; Impressão em policromia, colorida; Com laminação protetora ou verniz UV; - Recorte eletrônico: redondo, quadrado, corte especial e conforme necessidade; - Aplicação nos veículos da Defensoria; Modelos a serem definidos. Visita técnica e medição: A contratada deverá comparecer previamente ao local para vistoria e levantamento de medidas, antes da confecção do material, fazer o dimensionamento do arquivo conforme a necessidade e compatibilidade com o local de instalação; preparação da superfície: Antes da aplicação a contratada deverá executar a preparação do local/superfície, incluindo limpeza, remoção de poeira, gordura e outras sujidades, e demais ajustes necessários para garantir perfeita aderência e acabamento; Garantia mínima de 12 meses.	M²	300	100,00	30.000,00

Afranio Jose Linhares e Silva Ernst:03241370364

Assinado digitalmente por Afranio Jose Linhares e Silva Ernst:03241370364
ND: C=BR, O=ICP-Brasil, OU=Certificado Digital PF A1, OU=Videoconferência, OU=47605140000120, OU=AC SyngularID Multipla, CN=Afranio Jose Linhares e Silva Ernst:03241370364
Razão: Eu sou o autor deste documento
Localização:
Foxit PDF Reader Versão: 2025.2.0

19	**Adesivo para cerâmica** Adesivo vinil de alta qualidade; Acabamento: fosco, brilhante ou texturizado, conforme necessidade; com laminação protetora ou verniz de proteção; Resistência: resistente à umidade, às intempéries e a produtos de limpeza; - Fixação: tecnologia de colagem que evita bolhas e facilita a remoção sem danificar a superfície; Visita técnica e medição: A contratada deverá comparecer previamente ao local para vistoria e levantamento de medidas, fazer a adequação do material antes da confecção do mesmo, fazer o dimensionamento do arquivo conforme a necessidade. Aplicação no local: a contratante deverá limpar a superfície onde será aplicado o adesivo. O adesivo deverá ser aplicado no local pela contratada, com mão de obra inclusa, garantindo alinhamento**,** acabamento uniforme, sem bolhas, dobras ou descolamentos. Impressão: qualidade fotográfica, com tintas UV resistentes ao desgaste.	M²	50	90,00	4.500,00

Afranio Jose Linhares e Silva Ernst:03241370364
Assinado digitalmente por Afranio Jose Linhares e Silva Ernst:03241370364
DN: C=BR, O=ICP-Brasil, OU=Certificado Digital PF A1, OU=videoconferencia, OU=RFB e-CPF A1, OU=Receita Federal do Brasil, CN=Afranio Jose Linhares e Silva Ernst:03241370364
Razão: Eu sou o autor deste documento
Localização:
Foxit PDF Reader Versão: 2025.2.0

20	**Adesivo Vinil para parede** Material: Adesivo vinil de alta qualidade. Acabamento: fosco, brilhante ou texturizado conforme necessidade; com laminação protetora ou verniz de proteção; Visita técnica e medição: A contratada deverá comparecer previamente ao local para vistoria e levantamento de medidas, a fim de garantir a adequação do material antes da confecção, fazer o dimensionamento do arquivo conforme a necessidade. Preparação da parede: Antes da aplicação, a contratada deverá realizar a preparação da superfície, incluindo limpeza, remoção de poeira/resíduos e se necessária aplicação de regularização pontual para assegurar perfeita aderência (em conformidade com o tipo de parede existente). Resistência: alta aderência em superfícies lisas, pintadas e a variações de temperatura; Impressão: resolução mínima de 1440 dpi resistente ao desbotamento; Aplicação no local: O adesivo deverá ser aplicado no local pela contratada, com mão de obra inclusa, garantindo alinhamento, acabamento uniforme, sem bolhas, dobras ou descolamentos.	M²	150	90,00	13.500,00

Afranio Jose Linhares e Silva Ernst:03241370364
Assinado digitalmente por Afranio Jose Linhares e Silva Ernst:03241370364
ISO_C=BR, O=ICP-Brasil, OU=Certificado Digital PF A1, OU=Videoconferência, OU=47505400000120, OU=AC SyngularID Multipla, CN=Afranio Jose Linhares e Silva Ernst:03241370364
Razão: Eu sou o autor deste documento
Localização:
Foxit PDF Reader Versão: 2025.2.0

21	**Adesivo perfurado** Material: Filme perfurado de PVC com adesivo acrílico permanente; Perfuração: 50% de área vazada para visibilidade interna; Impressão: Resolução mínima de 1440 dpi, utilizando tecnologia eco solvente; Visita técnica e medição: A contratada deverá comparecer previamente ao local para vistoria e levantamento de medidas, antes da confecção do material, fazer o dimensionamento do arquivo conforme a necessidade e compatibilidade com o local de instalação; Remoção (quando houver): A contratada deverá realizar a remoção do adesivo/material existente**,** incluindo retirada de resíduos de cola e limpeza da superfície, de modo a deixá-la apta para nova aplicação, sem danos ao substrato; Preparação da superfície: Antes da aplicação, a contratada deverá executar a preparação do local/superfície, incluindo limpeza, remoção de poeira, gordura e outras sujidades, e demais ajustes necessários para garantir perfeita aderência e acabamento; Aplicação no local: O adesivo deverá ser aplicado no local pela contratada, com mão de obra inclusa, garantindo alinhamento**,** acabamento uniforme, sem bolhas, dobras ou descolamentos.	M²	50	90,00	4.500,00

Afranio Jose Linhares e Silva Ernst:03241370364
Assinado digitalmente por Afranio Jose Linhares e Silva Ernst:03241370364
ND: C=BR, O=ICP-Brasil, OU=Videoconferência, OU=A1, 47600140000120, OU=AC Syngular RB Multipla, CN=Afranio Jose Linhares e Silva Ernst:03241370364
Razão: Eu sou o autor deste documento
Localização:
Foxit PDF Reader Versão: 2025.2.0

22	**Adesivo de vinil Personalizado com corte especial** Adesivo vinil de alta qualidade; Acabamento: brilhante, fosco ou transparente conf. necessidade; Recorte eletrônico (ou conf. necessidade); Visita técnica e medição: A contratada deverá comparecer previamente ao local para vistoria e levantamento de medidas, antes da confecção do material, fazer o dimensionamento do arquivo conforme a necessidade e compatibilidade com o local de instalação; Preparação da superfície: Antes da aplicação, a contratada deverá executar a preparação do local/superfície, incluindo limpeza, remoção de poeira, gordura e outras sujidades, e demais ajustes necessários para garantir perfeita aderência e acabamento; Aplicação no local: O adesivo deverá ser aplicado no local pela contratada, com mão de obra inclusa, garantindo alinhamento**,** acabamento uniforme, sem bolhas, dobras ou descolamentos.	M²	500	90,00	45.000,00
				Valor Grupo 04 ...	**R$ 97.500,00**

3.2. CADASTRO DE RESERVA (art. 82, § 5º inciso VI da Lei nº 14.133.2021**)**

3.2.1. Não houve licitante interessado no cadastro de reserva para este registro de preços.

4. DA ADESÃO À ATA DE REGISTRO DE PREÇOS

4.1. Não será admitida a adesão à ata de registro de preços decorrente desta licitação, conforme item 9 do Termo de Referência.

5. VALIDADE, FORMALIZAÇÃO DA ATA DE REGISTRO DE PREÇO E REAJUSTE

5.1. A validade da Ata de Registro de Preços será de 1 (um) ano, contado a partir do primeiro dia útil subsequente à data de divulgação no PNCP, podendo ser prorrogada por igual período, mediante a anuência do fornecedor, desde que comprovado o preço vantajoso e renovado o quantitativo originalmente registrado, em conformidade com o Ato Nº 052-DPGE de 19 de agosto de 2025 e legislação vigente.

5.1.1. O contrato decorrente da ata de registro de preços terá sua vigência estabelecida no próprio instrumento contratual e observará no momento da contratação e a cada exercício financeiro a disponibilidade de créditos orçamentários, bem como a previsão no plano plurianual, quando ultrapassar

Afranio Jose Linhares e Silva Ernst:0324137 0364
Assinado digitalmente por Afranio Jose Linhares e Silva Ernst:03241370364 DN: C=BR, O=ICP-Brasil, OU=Secretaria da Receita Federal do Brasil - RFB, OU=AC SOLUTI Multipla v5, OU=16760001000190, OU=RFB e-CNPJ A1, CN=Afranio Jose Linhares e Silva Ernst:03241370364
Razão: Eu sou o autor deste documento
Localização:
Foxit PDF Reader Versão: 2025.2.0

1 (um) exercício financeiro.

5.1.2. Na formalização do contrato ou do instrumento substituto deverá haver a indicação da disponibilidade dos créditos orçamentários respectivos.

5.2. A contratação com os fornecedores registrados na ata será formalizada pela DPE/MA por intermédio de instrumento contratual, emissão de nota de empenho de despesa, autorização de compra ou outro instrumento hábil, conforme o art. 95 da Lei nº 14.133, de 2021.

5.2.1.O instrumento contratual, de que trata o item 5.2, deverá ser assinado no prazo de validade da ata de registro de preços.

5.3. Os contratos decorrentes do sistema de registro de preços poderão ser alterados, observado o art. 124 da Lei nº 14.133, de 2021.

5.4. Após a homologação da licitação ou da contratação direta, deverão ser observadas as seguintes condições para formalização da ata de registro de preços:

5.4.1. Serão registrados na ata os preços e os quantitativos do adjudicatário, devendo ser observada a possibilidade de o licitante oferecer ou não proposta em quantitativo inferior ao máximo previsto no edital e se obrigar nos limites dela.

5.4.2.A ata de registro de preços será assinada por meio de assinatura digital e disponibilizada no Sistema de Registro de Preços.

5.4.3. No caso de a licitante vencedora, após convocada, não comparecer ou se recusar a assinar a Ata de Registro de Preços, sem prejuízo das punições previstas neste edital e em seus anexos, serão convocadas as licitantes integrantes do cadastro de reserva, na ordem de classificação, para fazê-lo em igual prazo e nas mesmas condições propostas pela primeira classificada.

5.5. Na hipótese de nenhum dos licitantes aceitar a contratação nos termos do item anterior, a Administração, observados o valor estimado e sua eventual atualização nos termos do edital ou do aviso de contratação direta, poderá:

5.5.1. Convocar para negociação os demais licitantes ou fornecedores remanescentes cujos preços foram registrados sem redução, observada a ordem de classificação, com vistas à obtenção de preço melhor, mesmo que acima do preço do adjudicatário; ou

5.5.2. Adjudicar e firmar o contrato nas condições ofertadas pelos licitantes ou fornecedores remanescentes, atendida a ordem classificatória, quando frustrada a negociação de melhor condição.

5.5.3 A existência de preços registrados implicará compromisso de fornecimento nas condições estabelecidas, mas não obrigará a Administração a contratar, facultada a realização de licitação específica para a aquisição pretendida, desde que devidamente justificada.

5.6. Caberá reajustamento da presente Ata de Registro de Preços, conforme disposições pertinentes da Lei 14.133/21, do Decreto Nº 11.462/2023 e do Ato nº 052/2025-DPGE.

5.7. A Unidade Demandante da DPE/MA, (Divisão de Material) será responsável pelos atos de controle e administração da Ata de Registro de Preços decorrentes desta licitação, incluindo a comprovação motivada da continuidade da vantajosidade dos preços registrados.

6. ALTERAÇÃO OU ATUALIZAÇÃO DOS PREÇOS REGISTRADOS

6.1. Os preços registrados poderão ser alterados ou atualizados em decorrência de eventual redução dos preços praticados no mercado ou de fato que eleve o custo dos bens, das obras ou dos serviços registrados, nas seguintes situações:

6.2 Em caso de força maior, caso fortuito ou fato do príncipe ou em decorrência de fatos imprevisíveis ou previsíveis de consequências incalculáveis, que inviabilizem a execução da ata tal como pactuada, nos termos da alínea “d” do inciso II do caput do art. 124 da Lei nº 14.133, de 2021;

6.2.1. Em caso de criação, alteração ou extinção de quaisquer tributos ou encargos legais ou a

Assinado digitalmente por Afranio Jose Linhares e Silva Ernst:03241370364 ND: C=BR, O=ICP-Brasil, OU=Certificado Digital PF, OU=Videoconferencia, OU=AC Soluti, OU=AC Ignaguarani, OU=Afranio Jose Linhares e Silva Ernst:03241370364
Razão: Eu sou o autor deste documento
Localização:
Foxit PDF Reader Versão: 2025.2.0

superveniência de disposições legais, com comprovada repercussão sobre os preços registrados;

6.2.2. Na hipótese de previsão no edital ou no aviso de contratação direta de cláusula de reajustamento ou repactuação sobre os preços registrados, nos termos da Lei nº 14.133, de 2021.

6.2.2.1. No caso do reajustamento, deverá ser respeitada a contagem da anualidade e o índice previstos para a contratação;

6.2.2.2. No caso da repactuação, poderá ser a pedido do interessado, conforme critérios definidos para a contratação.

7. NEGOCIAÇÃO DE PREÇOS REGISTRADOS

7.1. Na hipótese de o preço registrado tornar-se superior ao preço praticado no mercado por motivo superveniente, o órgão ou entidade gerenciadora convocará o fornecedor para negociar a redução do preço registrado.

7.1.1. Caso não aceite reduzir seu preço aos valores praticados pelo mercado, o fornecedor será liberado do compromisso assumido quanto ao item registrado, sem aplicação de penalidades administrativas.

7.1.2. Na hipótese prevista no item anterior, o gerenciador convocará os fornecedores do cadastro de reserva, na ordem de classificação, para verificar se aceitam reduzir seus preços aos valores de mercado e não convocará os licitantes ou fornecedores que tiveram seu registro cancelado.

7.1.3. Se não obtiver êxito nas negociações, o órgão ou entidade gerenciadora procederá ao cancelamento da ata de registro de preços, adotando as medidas cabíveis para obtenção de contratação mais vantajosa.

7.1.4. Na hipótese de redução do preço registrado, o gerenciador comunicará aos órgãos e às entidades que tiverem firmado contratos decorrentes da ata de registro de preços para que avaliem a conveniência e a oportunidade de diligenciarem negociação com vistas à alteração contratual, observado o disposto no art. 124 da Lei nº 14.133, de 2021.

7.2. Na hipótese de o preço de mercado tornar-se superior ao preço registrado e o fornecedor não poder cumprir as obrigações estabelecidas na ata, será facultado ao fornecedor requerer ao gerenciador a alteração do preço registrado, mediante comprovação de fato superveniente que supostamente o impossibilite de cumprir o compromisso.

7.2.1. Neste caso, o fornecedor encaminhará, juntamente com o pedido de alteração, a documentação comprobatória ou a planilha de custos que demonstre a inviabilidade do preço registrado em relação às condições inicialmente pactuadas.

7.2.2. Na hipótese de não comprovação da existência de fato superveniente que inviabilize o preço registrado, o pedido será indeferido pelo órgão ou entidade gerenciadora e o fornecedor deverá cumprir as obrigações estabelecidas na ata, sob pena de cancelamento do seu registro, sem prejuízo das sanções previstas na Lei nº 14.133, de 2021, e na legislação aplicável.

7.2.3. Na hipótese de cancelamento do registro do fornecedor, nos termos do item anterior, o gerenciador convocará os fornecedores do cadastro de reserva, na ordem de classificação, para verificar se aceitam manter seus preços registrados.

7.2.4. Se não obtiver êxito nas negociações, o órgão ou entidade gerenciadora procederá ao cancelamento da ata de registro de preços e adotará as medidas cabíveis para a obtenção da contratação mais vantajosa.

7.2.5. Na hipótese de comprovação da majoração do preço de mercado que inviabilize o preço registrado, conforme previsto no item 7.2 e no item 7.2.1, o órgão ou entidade gerenciadora atualizará o preço registrado, de acordo com a realidade dos valores praticados pelo mercado.

7.2.6. O órgão ou entidade gerenciadora comunicará aos órgãos e às entidades que tiverem firmado contratos decorrentes da ata de registro de preços sobre a efetiva alteração do preço registrado, para

Afranio Jose Linhares e Silva:03241370364
Assinado digitalmente por Afranio Jose Linhares e Silva:03241370364
ND: C=BR, O=ICP-Brasil, OU=Secretaria da Receita Federal do Brasil - RFB, OU=AC SyngularID Multipla, CN=Afranio Jose Linhares e Silva:03241370364
Data: 2026.01.20 09:40:41 -04'00'
Assinado no AutoForm
Localização:
Foxit PDF Reader Versão: 2025.2.0

que avaliem a necessidade de alteração contratual, observado o disposto no art. 124 da Lei nº 14.133, de 2021.

8. PENALIDADES

8.1. O descumprimento da Ata de Registro de Preços ensejará aplicação das penalidades estabelecidas no edital e no Contrato.

8.1.1. As sanções também se aplicam aos integrantes do cadastro de reserva no registro de preços que, convocados, não honrarem o compromisso assumido injustificadamente após terem assinado a ata.

9. CONDIÇÕES GERAIS

9.1. As condições gerais de execução do objeto, tais como os prazos para entrega e recebimento, as obrigações da Administração e do fornecedor registrado, penalidades e demais condições do ajuste, encontram-se definidos no Termo de Referência, anexo ao edital.

9.2. No caso de adjudicação por preço global de grupo de itens, só será admitida a contratação de parte de itens do grupo se houver prévia pesquisa de mercado e demonstração de sua vantagem para o órgão ou a entidade.

9.3. Para firmeza e validade do pactuado, a presente Ata de Registro de Preços foi lavrada que lida e achada conforme vai assinada pelo ÓRGÃO GERENCIADOR e pelo fornecedor.

CRISTIANE MARQUES MENDES

Defensora Pública-Geral do Estado do Maranhão

Órgão Gerenciador: Defensoria Pública do Estado do Maranhão

Afranio Jose Linhares e Silva Ernst:03241370364

Assinado digitalmente por Afranio Jose Linhares e Silva Ernst:03241370364
ND: C=BR, O=ICP-Brasil, OU=Certificado Digital PF A1, OU=Videoconferencia, OU=47605040000120, OU=AC SyngularID Multipla, CN=Afranio Jose Linhares e Silva Ernst:03241370364
Razão: Eu sou o autor deste documento
Localização:
Foxit PDF Reader Versão: 2025.2.0

Fornecedor Beneficiário: **FORT COM. GRÁFICA E EDITORA LTDA**

Representante Legal: Afrânio José Linhares E Silva Ernst

Documento assinado eletronicamente por **Cristiane Marques Mendes**, **Defensor Público Geral do Estado do Maranhão**, em 23/06/2026, às 11:22, conforme horário oficial de Brasília, com fundamento no § 3º do art. 4º, do Decreto n.º 10.543, de 13 de novembro de 2020.

A autenticidade do documento pode ser conferida no link Validar Documento informando o código verificador **0387762** e o código CRC **9F54B606**.

DEFENSORIA PÚBLICA
do Estado do Maranhão

ATA DE REGISTRO DE PREÇO

ATA DE REGISTRO DE PREÇOS Nº 024/2026-DPE/MA

PROCESSO SEI Nº 0001760.110000938.0.2026

PREGÃO ELETRÔNICO SRP Nº 90012/2026 - DPEMA

ID DA CONTRATAÇÃO NO PNCP: 00820295000142-1-000029/2026

A DEFENSORIA PÚBLICA DO ESTADO DO MARANHÃO, com sede nesta cidade, à Av. Júnior Coimbra, s/nº, Renascença II, São Luís/MA, inscrita no CNPJ sob o nº 00.820.295/0001-42, neste ato representada por sua Defensora Pública-Geral, Sra. Cristiane Marques Mendes, brasileira, servidora pública, residente e domiciliada nesta capital e inscrita sob o CPF nº. xxx.119.714-xx, considerando o julgamento da licitação Pregão nº 90012/2026, operado na forma eletrônica, para Registro de Preços, Processo nº 0001760.110000938.0.2026, RESOLVE registrar os preços da(s) empresa(s) indicada(s) e qualificada(s) nesta ATA, de acordo com a classificação por ela(s) alcançada(s) e na(s) quantidade(s) cotada(s), atendendo as condições previstas no Edital do certame, sujeitando-se as partes às normas constantes na Lei Federal nº. 14.133/21, Lei Complementar nº. 123/06, Decreto Federal n. 11.462/2023, Decreto Estadual nº 38.136/2023 no que couber e demais normativos legais aplicáveis, e em conformidade com as disposições a seguir:

1. DO OBJETO

1.1. A presente Ata tem por objeto o de Registro de Preços para aquisição de materiais gráficos, nas condições estabelecidas neste instrumento e seus anexos, especificado(s) no(s) item(ns) do Termo de Referência, anexo I do edital da Licitação Pregão nº 90012/2026, que é parte integrante desta Ata, assim como as propostas cujos preços tenham sido registrados, independentemente de transcrição.

2. DADOS DA EMPRESA:

Razão Social: GUERRA COMÉRCIO E SERVIÇOS LTDA CNPJ: 58.600.411/0001-06

Endereço: Rua Suez, nº 128, Glória, Belo Horizonte/MG, CEP: 30880-110

Telefone: 31-987124474 E-mail: guerracomercioeservicos@gmail.com

Nome do Representante: Hildo Figueiredo Guerra CPF: xxx.839.445-xx

3. QUADRO DE ESPECIFICAÇÕES E CADASTRO DE RESERVA:

3.1. DAS ESPECIFICAÇÕES:

Grupo 06					
ITEM	**DESCRIÇÃO DO MATERIAL**	**UND**	**QNT**	**V.UNT**	**V.TOTAL**

27	**Placa de Homenagem Sustentável:** Produzida com cartões reciclados; Formato de mosaico; Tamanho aproximado 170x170 mm; Impressão 4x0 cores; Cantos arredondados; Dobra para apoio de bancada. Amostra para aprovação: A contratada deverá encaminhar amostra (física ou prova impressa) para aprovação prévia da contratante antes do início da produção/execução do quantitativo total;	UND	100	20,40	2.040,00
28	**Placa de Inauguração – Salas verdes:** Material: PVC expandido de 3 mm; Medindo: 30 cm x 40cm; Impressão colorida; Acompanhada de fita dupla face para fixação;	UND	50	29,97	1.498,50
29	**Placa de premiação** Material: placa em acrílico, recorte a laser; **Medidas da placa**: mínimo de 17cmx 9cm e máximo de 21cm x 15cm, com espessura do acrílico de 3mm; **Medida da base**: mínimo de 11cm x 7cm e máximo de 18 cm x 10 cm, com espessura de acrílico de 8mm; Impressão; colorida de alta qualidade, com acabamento fino; Embalado em plástico bolha, isopor e caixa de papelão para que o produto chegue em perfeito estado; Modelos variados a serem definidos; - Amostra para aprovação: A contratada deverá encaminhar amostra (física ou prova impressa) para aprovação prévia da contratante antes do início da produção/execução do quantitativo total;	UND	500	65,00	32.500,00

30	**Placa Acrílica:** Tipo: placa acrílica para sinalização de guichês; Tamanho: 15 cm x 20,5 cm (larg. X alt.); Espessura: 2mm; Amostra para aprovação: A contratada deverá encaminhar amostra (física ou prova impressa) para aprovação prévia da contratante antes do início da produção/execução do quantitativo total;	UND	200	24,12	4.824,00
31	**SUPORTE EM ACRÍLICO:** Tipo: vertical em L; Tamanho aproximado: 21 x 30 cm (folha A4); Material: em acrílico transparente; - Para informativos e panfletos em papel tamanho A4;	UND	50	29,33	1.466,50
32	**SUPORTE EM ACRÍLICO:** Tipo: de parede; Tamanho aproximado: 21 cm x 30 cm (folha A4); Material: em acrílico transparente; Para informativos e panfletos em papel tamanho A4; Acompanhada de fita dupla face para fixação.	UND	50	29,33	1.466,50
33	**Bottons:** Material: metal nobre (latão), em baixo relevo na cor dourado, esmaltado e estampado nas cores a serem definidos pela Gestão Superior; Acabamento fino; Medidas: 2 cm x 2 cm; Com fecho tipo borboleta americano na cor dourado; Modelos variados a serem definidos; - Amostra para aprovação: A contratada deverá encaminhar amostra (física ou prova impressa) para aprovação prévia da contratante antes do início da produção/execução do quantitativo total;	UND	2.000	16,35	32.700,00

34	**Medalhas personalizadas fundida com estojo** **Medalha:** Material da medalha: metal nobre (latão fundido); Banho nas cores: ouro, ouro envelhecido ou prata; Modelos e tamanhos variados; Confeccionado em alto relevo, baixo relevo ou liso; **Passador de fita:** Passador de fita confeccionado em metal nobre (latão fundido), com espaço para fita até de 45 mm de largura, com alça adequada para unir e medalhão a fita; Banho nas cores: ouro, ouro envelhecidos ou prata; Confeccionado em alto relevo, baixo relevo ou liso; **Fita:** Fita para pescoço, confeccionado em gorgurão ou em cetim (modelo a definir), comprimento necessário para passar à cabeça e apoiar-se ao pescoço dos agraciados; Largura: mínimo de 10mm e máximo de 45mm; Modelos personalizados, conforme demanda; **Estojo** Estojo de percaline preto com fundo falso, abaixo do berço para acondicionar a fita e baixo relevo no formato das demais peças, formando um berço. - Em fino acabamento; Amostra para aprovação: A contratada deverá encaminhar amostra (física ou prova impressa) para aprovação prévia da contratante antes do início da produção/execução do quantitativo total;	UND	300	125,80	37.740,00
Grupo 06					**R$114.235,50**

3.2. CADASTRO DE RESERVA (art. 82, § 5º inciso VI da Lei nº 14.133.2021**)**

3.2.1. Não houve licitante interessado no cadastro de reserva para este registro de preços.

4. DA ADESÃO À ATA DE REGISTRO DE PREÇOS

4.1. Não será admitida a adesão à ata de registro de preços decorrente desta licitação, conforme item 9 do Termo de Referência.

5. VALIDADE, FORMALIZAÇÃO DA ATA DE REGISTRO DE PREÇO E REAJUSTE

5.1. A validade da Ata de Registro de Preços será de 1 (um) ano, contado a partir do primeiro dia útil subsequente à data de divulgação no PNCP, podendo ser prorrogada por igual período, mediante a anuência do fornecedor, desde que comprovado o preço vantajoso e renovado o quantitativo originalmente registrado, em conformidade com o Ato Nº 052-DPGE de 19 de agosto de 2025 e legislação vigente.

5.1.1. O contrato decorrente da ata de registro de preços terá sua vigência estabelecida no próprio instrumento contratual e observará no momento da contratação e a cada exercício financeiro a disponibilidade de créditos orçamentários, bem como a previsão no plano plurianual, quando ultrapassar 1 (um) exercício financeiro.

5.1.2. Na formalização do contrato ou do instrumento substituto deverá haver a indicação da disponibilidade dos créditos orçamentários respectivos.

5.2. A contratação com os fornecedores registrados na ata será formalizada pela DPE/MA por intermédio de instrumento contratual, emissão de nota de empenho de despesa, autorização de compra ou outro instrumento hábil, conforme o art. 95 da Lei nº 14.133, de 2021.

5.2.1.O instrumento contratual, de que trata o item 5.2, deverá ser assinado no prazo de validade da ata de registro de preços.

5.3. Os contratos decorrentes do sistema de registro de preços poderão ser alterados, observado o art. 124 da Lei nº 14.133, de 2021.

5.4. Após a homologação da licitação ou da contratação direta, deverão ser observadas as seguintes condições para formalização da ata de registro de preços:

5.4.1. Serão registrados na ata os preços e os quantitativos do adjudicatário, devendo ser observada a possibilidade de o licitante oferecer ou não proposta em quantitativo inferior ao máximo previsto no edital e se obrigar nos limites dela.

5.4.2.A ata de registro de preços será assinada por meio de assinatura digital e disponibilizada no Sistema de Registro de Preços.

5.4.3. No caso de a licitante vencedora, após convocada, não comparecer ou se recusar a assinar a Ata de Registro de Preços, sem prejuízo das punições previstas neste edital e em seus anexos, serão convocadas as licitantes integrantes do cadastro de reserva, na ordem de classificação, para fazê-lo em igual prazo e nas mesmas condições propostas pela primeira classificada.

5.5. Na hipótese de nenhum dos licitantes aceitar a contratação nos termos do item anterior, a Administração, observados o valor estimado e sua eventual atualização nos termos do edital ou do aviso de contratação direta, poderá:

5.5.1. Convocar para negociação os demais licitantes ou fornecedores remanescentes cujos preços foram registrados sem redução, observada a ordem de classificação, com vistas à obtenção de preço melhor, mesmo que acima do preço do adjudicatário; ou

5.5.2. Adjudicar e firmar o contrato nas condições ofertadas pelos licitantes ou fornecedores remanescentes, atendida a ordem classificatória, quando frustrada a negociação de melhor condição.

5.5.3 A existência de preços registrados implicará compromisso de fornecimento nas condições estabelecidas, mas não obrigará a Administração a contratar, facultada a realização de licitação específica para a aquisição pretendida, desde que devidamente justificada.

5.6. Caberá reajustamento da presente Ata de Registro de Preços, conforme disposições pertinentes da Lei 14.133/21, do Decreto Nº 11.462/2023 e do Ato nº 052/2025-DPGE.

5.7 A Unidade Demandante da DPE/MA, (Divisão de Material) será responsável pelos atos de controle e administração da Ata de Registro de Preços decorrentes desta licitação, incluindo a comprovação motivada da continuidade da vantajosidade dos preços registrados.

6. ALTERAÇÃO OU ATUALIZAÇÃO DOS PREÇOS REGISTRADOS

6.1. Os preços registrados poderão ser alterados ou atualizados em decorrência de eventual redução dos preços praticados no mercado ou de fato que eleve o custo dos bens, das obras ou dos serviços registrados, nas seguintes situações:

6.2 Em caso de força maior, caso fortuito ou fato do príncipe ou em decorrência de fatos imprevisíveis ou previsíveis de consequências incalculáveis, que inviabilizem a execução da ata tal como pactuada, nos termos da alínea “d” do inciso II do caput do art. 124 da Lei nº 14.133, de 2021;

6.2.1. Em caso de criação, alteração ou extinção de quaisquer tributos ou encargos legais ou a superveniência de disposições legais, com comprovada repercussão sobre os preços registrados;

6.2.2. Na hipótese de previsão no edital ou no aviso de contratação direta de cláusula de reajustamento ou repactuação sobre os preços registrados, nos termos da Lei nº 14.133, de 2021.

6.2.2.1. No caso do reajustamento, deverá ser respeitada a contagem da anualidade e o índice previstos para a contratação;

6.2.2.2. No caso da repactuação, poderá ser a pedido do interessado, conforme critérios definidos para a contratação.

7. NEGOCIAÇÃO DE PREÇOS REGISTRADOS

7.1. Na hipótese de o preço registrado tornar-se superior ao preço praticado no mercado por motivo superveniente, o órgão ou entidade gerenciadora convocará o fornecedor para negociar a redução do preço registrado.

7.1.1. Caso não aceite reduzir seu preço aos valores praticados pelo mercado, o fornecedor será liberado do compromisso assumido quanto ao item registrado, sem aplicação de penalidades administrativas.

7.1.2. Na hipótese prevista no item anterior, o gerenciador convocará os fornecedores do cadastro de reserva, na ordem de classificação, para verificar se aceitam reduzir seus preços aos valores de mercado e não convocará os licitantes ou fornecedores que tiveram seu registro cancelado.

7.1.3. Se não obtiver êxito nas negociações, o órgão ou entidade gerenciadora procederá ao cancelamento da ata de registro de preços, adotando as medidas cabíveis para obtenção de contratação mais vantajosa.

7.1.4. Na hipótese de redução do preço registrado, o gerenciador comunicará aos órgãos e às entidades que tiverem firmado contratos decorrentes da ata de registro de preços para que avaliem a conveniência e a oportunidade de diligenciarem negociação com vistas à alteração contratual, observado o disposto no art. 124 da Lei nº 14.133, de 2021.

7.2. Na hipótese de o preço de mercado tornar-se superior ao preço registrado e o fornecedor não poder cumprir as obrigações estabelecidas na ata, será facultado ao fornecedor requerer ao gerenciador a alteração do preço registrado, mediante comprovação de fato superveniente que supostamente o impossibilite de cumprir o compromisso.

7.2.1. Neste caso, o fornecedor encaminhará, juntamente com o pedido de alteração, a documentação comprobatória ou a planilha de custos que demonstre a inviabilidade do preço registrado em relação às condições inicialmente pactuadas.

7.2.2. Na hipótese de não comprovação da existência de fato superveniente que inviabilize o preço

registrado, o pedido será indeferido pelo órgão ou entidade gerenciadora e o fornecedor deverá cumprir as obrigações estabelecidas na ata, sob pena de cancelamento do seu registro, sem prejuízo das sanções previstas na Lei nº 14.133, de 2021, e na legislação aplicável.

7.2.3. Na hipótese de cancelamento do registro do fornecedor, nos termos do item anterior, o gerenciador convocará os fornecedores do cadastro de reserva, na ordem de classificação, para verificar se aceitam manter seus preços registrados.

7.2.4. Se não obtiver êxito nas negociações, o órgão ou entidade gerenciadora procederá ao cancelamento da ata de registro de preços e adotará as medidas cabíveis para a obtenção da contratação mais vantajosa.

7.2.5. Na hipótese de comprovação da majoração do preço de mercado que inviabilize o preço registrado, conforme previsto no item 7.2 e no item 7.2.1, o órgão ou entidade gerenciadora atualizará o preço registrado, de acordo com a realidade dos valores praticados pelo mercado.

7.2.6. O órgão ou entidade gerenciadora comunicará aos órgãos e às entidades que tiverem firmado contratos decorrentes da ata de registro de preços sobre a efetiva alteração do preço registrado, para que avaliem a necessidade de alteração contratual, observado o disposto no art. 124 da Lei nº 14.133, de 2021.

8. PENALIDADES

8.1. O descumprimento da Ata de Registro de Preços ensejará aplicação das penalidades estabelecidas no edital e no Contrato.

8.1.1. As sanções também se aplicam aos integrantes do cadastro de reserva no registro de preços que, convocados, não honrarem o compromisso assumido injustificadamente após terem assinado a ata.

9. CONDIÇÕES GERAIS

9.1. As condições gerais de execução do objeto, tais como os prazos para entrega e recebimento, as obrigações da Administração e do fornecedor registrado, penalidades e demais condições do ajuste, encontram-se definidos no Termo de Referência, anexo ao edital.

9.2. No caso de adjudicação por preço global de grupo de itens, só será admitida a contratação de parte de itens do grupo se houver prévia pesquisa de mercado e demonstração de sua vantagem para o órgão ou a entidade.

9.3. Para firmeza e validade do pactuado, a presente Ata de Registro de Preços foi lavrada que lida e achada conforme vai assinada pelo ÓRGÃO GERENCIADOR e pelo fornecedor.

CRISTIANE MARQUES MENDES

Defensora Pública-Geral do Estado do Maranhão

Órgão Gerenciador: Defensoria Pública do Estado do Maranhão

GUERRA COMERCIO E SERVICOS LTDA:58600411000106

Assinado de forma digital por GUERRA COMERCIO E SERVICOS LTDA:58600411000106
Dados: 2026.06.24 07:16:34 -03'00'

Fornecedor Beneficiário: **GUERRA COMÉRCIO E SERVIÇOS LTDA**

Representante Legal: Hildo Figueiredo Guerra

Documento assinado eletronicamente por **Cristiane Marques Mendes**, **Defensor Público Geral do Estado do Maranhão**, em 23/06/2026, às 11:22, conforme horário oficial de Brasília, com fundamento no § 3º do art. 4º, do Decreto n.º 10.543, de 13 de novembro de 2020.

A autenticidade do documento pode ser conferida no link Validar Documento informando o código verificador **0387764** e o código CRC **122896A1**.

ATA DE REGISTRO DE PREÇOS Nº 025/2026-DPE/MA

PROCESSO SEI Nº 0001760.110000938.0.2026

PREGÃO ELETRÔNICO SRP Nº 90012/2026 - DPEMA

ID DA CONTRATAÇÃO NO PNCP: 00820295000142-1-000029/2026

A DEFENSORIA PÚBLICA DO ESTADO DO MARANHÃO, com sede nesta cidade, à Av. Júnior Coimbra, s/nº, Renascença II, São Luís/MA, inscrita no CNPJ sob o nº 00.820.295/0001-42, neste ato representada por sua Defensora Pública-Geral, Sra. Cristiane Marques Mendes, brasileira, servidora pública, residente e domiciliada nesta capital e inscrita sob o CPF nº. xxx.119.714-xx, considerando o julgamento da licitação Pregão nº 90012/2026, operado na forma eletrônica, para Registro de Preços, Processo nº 0001760.110000938.0.2026, RESOLVE registrar os preços da(s) empresa(s) indicada(s) e qualificada(s) nesta ATA, de acordo com a classificação por ela(s) alcançada(s) e na(s) quantidade(s) cotada(s), atendendo as condições previstas no Edital do certame, sujeitando-se as partes às normas constantes na Lei Federal nº. 14.133/21, Lei Complementar nº. 123/06, Decreto Federal n. 11.462/2023, Decreto Estadual nº 38.136/2023 no que couber e demais normativos legais aplicáveis, e em conformidade com as disposições a seguir:

1. DO OBJETO

1.1. A presente Ata tem por objeto o de Registro de Preços para aquisição de materiais gráficos, nas condições estabelecidas neste instrumento e seus anexos, especificado(s) no(s) item(ns) do Termo de Referência, anexo I do edital da Licitação Pregão nº 90012/2026, que é parte integrante desta Ata, assim como as propostas cujos preços tenham sido registrados, independentemente de transcrição.

2. DADOS DA EMPRESA:

Razão Social: JR CUTRIM COMERCIO E SERVIÇO LTDA-ME CNPJ: 11.195.694/0001-86

Endereço: Rua QUARENTA E OITO, Nº 18 – Bairro de Fátima. São Luís – MA CEP: 65.032-000

Telefone: 99968-3432 E-mail: jrcutrim2606@gmail.com

Nome do Representante: Jose Raimundo Cutrim CPF: xxx.030.963-xx

3. QUADRO DE ESPECIFICAÇÕES E CADASTRO DE RESERVA:

3.1. DAS ESPECIFICAÇÕES:

GRUPO 07					
ITEM	**DESCRIÇÃO DO MATERIAL**	**UND**	**QNT**	**V.UNT**	**V.TOTAL**

35	**Sacola de papel** Medidas aproximadas da sacola: tam. Pequeno 17,5cm largura X 8,5cm profundidade X 21,5cm altura; Material: papel kraft 110g; Cor: marrom; Personalizadas conforme demanda; - Amostra para aprovação: A contratada deverá encaminhar amostra (física ou prova impressa) para aprovação prévia da contratante antes do início da produção/execução do quantitativo total;	UND	200	4,00	800,00
36	**Sacola de papel** Medidas aproximadas da sacola: tam. Médio 23,5cm largura X 10cm profundidade X 31,5cm altura; Material: papel kraft 110g; Cor: marrom; Personalizadas conforme demanda; Amostra para aprovação: A contratada deverá encaminhar amostra (física ou prova impressa) para aprovação prévia da contratante antes do início da produção/execução do quantitativo total;	UND	350	4,50	1.575,00
37	**Sacola de papel** Medidas aproximadas da sacola: tam. Grande: 32cm largura X 20cm profundidade X 38cm altura; Material: papel kraft 110g; Cor: marrom; Personalizadas conforme demanda; - Amostra para aprovação: A contratada deverá encaminhar amostra (física ou prova impressa) para aprovação prévia da contratante antes do início da produção/execução do quantitativo total;	UND	150	7,00	1.050,00

38	**Sacolas Ecobag personalizadas** Sacolas 100% em algodão cru ecológica; - Medidas aproximado da sacola: 40 cm de altura x 37 de largura; Com alça de aproximadamente 60 cm e 20 mm de largura; - Modelos variados; Personalizadas conforme demanda; - Amostra para aprovação: A contratada deverá encaminhar amostra (física ou prova impressa) para aprovação prévia da contratante antes do início da produção/execução do quantitativo total;	UND	500	11,50	5.750,00
39	**Caneta ecológica personalizada:** Tipo: caneta esferográfica; Material: material ecológico; Tamanho aproximado: 14 cm x 1,5 cm; Clip e ponteira em plástico; Com relevo na ponteira; Abertura: acionada por clique; Tinta na cor azul; Ponta com esfera em aço; Personalização e cores a serem definidos; - Amostra para aprovação: A contratada deverá encaminhar amostra (física ou prova impressa) para aprovação prévia da contratante antes do início da produção/execução do quantitativo total;	UND	5.000	2,50	12.500,00

40	**Crachás funcionais personalizados** PVC branco leitoso, alta flexibilidade, em policromia: Formato: 86,00mm x 54mm x 0,76mm ISO (larg.x alt.x espessura); Impressão Gráfica: Offset, 4 x 1 (anverso/verso) Sistema de termo impressão, foto e dados digitalizados, gravação interna para proporcionar maior segurança contra abrasão, raspagem ou apagamentos com uso de solventes; Proteção overlay, resistente a umidade e manuseio, durabilidade e segurança dos dados; Orientação retrato; Amostra para aprovação: A contratada deverá encaminhar amostra (física ou prova impressa) para aprovação prévia da contratante antes do início da produção/execução do quantitativo total;	UND	1000	11,50	11.500,00
41	**Cordão para crachá** Serigrafia em alto relevo; Com tinta plástica; Personalizado em tecido poliéster microfibra trançado; Na cor verde; Antialérgico; Tamanho 60 x 1 cm personalizado (frente e verso) com o nome da “Defensoria Pública do Estado do Maranhão”, com jacaré; Amostra para aprovação: A contratada deverá encaminhar amostra (física ou prova impressa) para aprovação prévia da contratante antes do início da produção/execução do quantitativo total;	UND	1000	4,00	4.000,00

42	**Porta Crachá** Material rígido indicado para proteger crachá contra riscos, umidade ou quebra; Material transparente; Amostra para aprovação: A contratada deverá encaminhar amostra (física ou prova impressa) para aprovação prévia da contratante antes do início da produção/execução do quantitativo total;	UND	1000	2,50	2.500,00
Total grupo 07					**R$ 39.675,00**

3.2. CADASTRO DE RESERVA (art. 82, § 5º inciso VI da Lei nº 14.133.2021**)**

3.2.1. Não houve licitante interessado no cadastro de reserva para este registro de preços.

4. DA ADESÃO À ATA DE REGISTRO DE PREÇOS

4.1. Não será admitida a adesão à ata de registro de preços decorrente desta licitação, conforme item 9 do Termo de Referência.

5. VALIDADE, FORMALIZAÇÃO DA ATA DE REGISTRO DE PREÇO E REAJUSTE

5.1. A validade da Ata de Registro de Preços será de 1 (um) ano, contado a partir do primeiro dia útil subsequente à data de divulgação no PNCP, podendo ser prorrogada por igual período, mediante a anuência do fornecedor, desde que comprovado o preço vantajoso e renovado o quantitativo originalmente registrado, em conformidade com o Ato Nº 052-DPGE de 19 de agosto de 2025 e legislação vigente.

5.1.1. O contrato decorrente da ata de registro de preços terá sua vigência estabelecida no próprio instrumento contratual e observará no momento da contratação e a cada exercício financeiro a disponibilidade de créditos orçamentários, bem como a previsão no plano plurianual, quando ultrapassar 1 (um) exercício financeiro.

5.1.2. Na formalização do contrato ou do instrumento substituto deverá haver a indicação da disponibilidade dos créditos orçamentários respectivos.

5.2. A contratação com os fornecedores registrados na ata será formalizada pela DPE/MA por intermédio de instrumento contratual, emissão de nota de empenho de despesa, autorização de compra ou outro instrumento hábil, conforme o art. 95 da Lei nº 14.133, de 2021.

5.2.1.O instrumento contratual, de que trata o item 5.2, deverá ser assinado no prazo de validade da ata de registro de preços.

5.3. Os contratos decorrentes do sistema de registro de preços poderão ser alterados, observado o art. 124 da Lei nº 14.133, de 2021.

5.4. Após a homologação da licitação ou da contratação direta, deverão ser observadas as seguintes condições para formalização da ata de registro de preços:

5.4.1. Serão registrados na ata os preços e os quantitativos do adjudicatário, devendo ser observada a possibilidade de o licitante oferecer ou não proposta em quantitativo inferior ao máximo previsto no edital e se obrigar nos limites dela.

5.4.2.A ata de registro de preços será assinada por meio de assinatura digital e disponibilizada no Sistema de Registro de Preços.

5.4.3. No caso de a licitante vencedora, após convocada, não comparecer ou se recusar a assinar a Ata de Registro de Preços, sem prejuízo das punições previstas neste edital e em seus anexos, serão convocadas as licitantes integrantes do cadastro de reserva, na ordem de classificação, para fazê-lo em igual prazo e nas mesmas condições propostas pela primeira classificada.

5.5. Na hipótese de nenhum dos licitantes aceitar a contratação nos termos do item anterior, a Administração, observados o valor estimado e sua eventual atualização nos termos do edital ou do aviso de contratação direta, poderá:

5.5.1. Convocar para negociação os demais licitantes ou fornecedores remanescentes cujos preços foram registrados sem redução, observada a ordem de classificação, com vistas à obtenção de preço melhor, mesmo que acima do preço do adjudicatário; ou

5.5.2. Adjudicar e firmar o contrato nas condições ofertadas pelos licitantes ou fornecedores remanescentes, atendida a ordem classificatória, quando frustrada a negociação de melhor condição.

5.5.3 A existência de preços registrados implicará compromisso de fornecimento nas condições estabelecidas, mas não obrigará a Administração a contratar, facultada a realização de licitação específica para a aquisição pretendida, desde que devidamente justificada.

5.6. Caberá reajustamento da presente Ata de Registro de Preços, conforme disposições pertinentes da Lei 14.133/21, do Decreto Nº 11.462/2023 e do Ato nº 052/2025-DPGE.

5.7 A Unidade Demandante da DPE/MA, (Divisão de Material) será responsável pelos atos de controle e administração da Ata de Registro de Preços decorrentes desta licitação, incluindo a comprovação motivada da continuidade da vantajosidade dos preços registrados.

6. ALTERAÇÃO OU ATUALIZAÇÃO DOS PREÇOS REGISTRADOS

6.1. Os preços registrados poderão ser alterados ou atualizados em decorrência de eventual redução dos preços praticados no mercado ou de fato que eleve o custo dos bens, das obras ou dos serviços registrados, nas seguintes situações:

6.2 Em caso de força maior, caso fortuito ou fato do príncipe ou em decorrência de fatos imprevisíveis ou previsíveis de consequências incalculáveis, que inviabilizem a execução da ata tal como pactuada, nos termos da alínea “d” do inciso II do caput do art. 124 da Lei nº 14.133, de 2021;

6.2.1. Em caso de criação, alteração ou extinção de quaisquer tributos ou encargos legais ou a superveniência de disposições legais, com comprovada repercussão sobre os preços registrados;

6.2.2. Na hipótese de previsão no edital ou no aviso de contratação direta de cláusula de reajustamento ou repactuação sobre os preços registrados, nos termos da Lei nº 14.133, de 2021.

6.2.2.1. No caso do reajustamento, deverá ser respeitada a contagem da anualidade e o índice previstos para a contratação;

6.2.2.2. No caso da repactuação, poderá ser a pedido do interessado, conforme critérios definidos para a contratação.

7. NEGOCIAÇÃO DE PREÇOS REGISTRADOS

7.1. Na hipótese de o preço registrado tornar-se superior ao preço praticado no mercado por motivo superveniente, o órgão ou entidade gerenciadora convocará o fornecedor para negociar a redução do preço registrado.

7.1.1. Caso não aceite reduzir seu preço aos valores praticados pelo mercado, o fornecedor será liberado do compromisso assumido quanto ao item registrado, sem aplicação de penalidades administrativas.

7.1.2. Na hipótese prevista no item anterior, o gerenciador convocará os fornecedores do cadastro de reserva, na ordem de classificação, para verificar se aceitam reduzir seus preços aos valores de mercado e não convocará os licitantes ou fornecedores que tiveram seu registro cancelado.

7.1.3. Se não obtiver êxito nas negociações, o órgão ou entidade gerenciadora procederá ao cancelamento da ata de registro de preços, adotando as medidas cabíveis para obtenção de contratação mais vantajosa.

7.1.4. Na hipótese de redução do preço registrado, o gerenciador comunicará aos órgãos e às entidades que tiverem firmado contratos decorrentes da ata de registro de preços para que avaliem a conveniência e a oportunidade de diligenciarem negociação com vistas à alteração contratual, observado o disposto no art. 124 da Lei nº 14.133, de 2021.

7.2. Na hipótese de o preço de mercado tornar-se superior ao preço registrado e o fornecedor não poder cumprir as obrigações estabelecidas na ata, será facultado ao fornecedor requerer ao gerenciador a alteração do preço registrado, mediante comprovação de fato superveniente que supostamente o impossibilite de cumprir o compromisso.

7.2.1. Neste caso, o fornecedor encaminhará, juntamente com o pedido de alteração, a documentação comprobatória ou a planilha de custos que demonstre a inviabilidade do preço registrado em relação às condições inicialmente pactuadas.

7.2.2. Na hipótese de não comprovação da existência de fato superveniente que inviabilize o preço registrado, o pedido será indeferido pelo órgão ou entidade gerenciadora e o fornecedor deverá cumprir as obrigações estabelecidas na ata, sob pena de cancelamento do seu registro, sem prejuízo das sanções previstas na Lei nº 14.133, de 2021, e na legislação aplicável.

7.2.3. Na hipótese de cancelamento do registro do fornecedor, nos termos do item anterior, o gerenciador convocará os fornecedores do cadastro de reserva, na ordem de classificação, para verificar se aceitam manter seus preços registrados.

7.2.4. Se não obtiver êxito nas negociações, o órgão ou entidade gerenciadora procederá ao cancelamento da ata de registro de preços e adotará as medidas cabíveis para a obtenção da contratação mais vantajosa.

7.2.5. Na hipótese de comprovação da majoração do preço de mercado que inviabilize o preço registrado, conforme previsto no item 7.2 e no item 7.2.1, o órgão ou entidade gerenciadora atualizará o preço registrado, de acordo com a realidade dos valores praticados pelo mercado.

7.2.6. O órgão ou entidade gerenciadora comunicará aos órgãos e às entidades que tiverem firmado contratos decorrentes da ata de registro de preços sobre a efetiva alteração do preço registrado, para que avaliem a necessidade de alteração contratual, observado o disposto no art. 124 da Lei nº 14.133, de 2021.

8. PENALIDADES

8.1. O descumprimento da Ata de Registro de Preços ensejará aplicação das penalidades estabelecidas no edital e no Contrato.

8.1.1. As sanções também se aplicam aos integrantes do cadastro de reserva no registro de preços que, convocados, não honrarem o compromisso assumido injustificadamente após terem assinado a ata.

9. CONDIÇÕES GERAIS

9.1. As condições gerais de execução do objeto, tais como os prazos para entrega e recebimento, as obrigações da Administração e do fornecedor registrado, penalidades e demais condições do ajuste, encontram-se definidos no Termo de Referência, anexo ao edital.

9.2. No caso de adjudicação por preço global de grupo de itens, só será admitida a contratação de parte de itens do grupo se houver prévia pesquisa de mercado e demonstração de sua vantagem para o órgão ou a entidade.

9.3. Para firmeza e validade do pactuado, a presente Ata de Registro de Preços foi lavrada que lida e achada conforme vai assinada pelo ÓRGÃO GERENCIADOR e pelo fornecedor.

CRISTIANE MARQUES MENDES

Defensora Pública-Geral do Estado do Maranhão

Órgão Gerenciador: Defensoria Pública do Estado do Maranhão

Fornecedor Beneficiário: **JR CUTRIM COMERCIO E SERVIÇO LTDA-ME**

Representante Legal: Jose Raimundo Cutrim

JOSE RAIMUNDO CUTRIM:23803096391 Assinado de forma digital por JOSE RAIMUNDO CUTRIM:23803096391 Dados: 2026.06.30 16:23:43 -03'00'

Documento assinado eletronicamente por **Cristiane Marques Mendes**, **Defensor Público Geral do Estado do Maranhão**, em 23/06/2026, às 11:22, conforme horário oficial de Brasília, com fundamento no § 3º do art. 4º, do Decreto n.º 10.543, de 13 de novembro de 2020.

A autenticidade do documento pode ser conferida no link Validar Documento informando o código verificador **0387766** e o código CRC **0484B82F**.

DEFENSORIA PÚBLICA
do Estado do Maranhão

DESPACHO

AGI /Assessoria de Gestão Integrada

DESTINATÁRIO
Comissão Permanente de Contratação

Considerando o processo nº **0001760.110000938.0.2026, Aquisição de material gráfico.**

Colhida as assinaturas das **Atas de Registro de Preço nº 021/2026; 022/2026; 023/2026; 024/206 e 025/2026** instituídas pelo **Pregão Eletrônico SRP nº 90012/2026 – DPE/MA**, encaminha-se os autos para continuidade dos trâmites processuais.

São Luís-MA, em **30** de **junho** de **2026**.

Suzana Oliveira Martins
Assessora Junior
Assessoria de Gestão Integrada

Documento assinado eletronicamente por **Suzana Oliveira Martins**, **Assessora Junior**, em 30/06/2026, às 16:59, conforme horário oficial de Brasília, com fundamento no § 3º do art. 4º, do Decreto n.º 10.543, de 13 de novembro de 2020.

A autenticidade do documento pode ser conferida no link Validar Documento informando o código verificador **0393246** e o código CRC **E71822D6**.

DEFENSORIA PÚBLICA
do Estado do Maranhão

EXTRATO

EXTRATO ATAS DE REGISTRO DE PREÇOS

A DPE/MA, através da sua Comissão Permanente de Contratação, torna público o extrato das Atas de Registro de Preços nºs 021, 022, 023, 024 e 025/2026, oriundas do Pregão Eletrônico SRP Nº 90012/2026, processo SEI nº 0001760.110000938.0.2026-DPE/MA. Objeto: Registro de Preços para aquisição de materiais gráficos.

Ata SRP nº 021/2026 - firmada entre a DPE/MA e a empresa ODIMILSOM ALVES PEREIRA (CNPJ nº 03.930.566/0001-00), para Grupo 01 e Grupo 02, nos valores de R$ 328.660,00 e R$ 29.325,00, respectivamente; Data das assinaturas: 23/06/2026.

Ata SRP nº 022/2026 – firmada entre a DPE/MA e a empresa QUEIROZ PAPÉIS LTDA (CNPJ nº 30.399.251/0001-51), grupos 03 e 05, nos valores de R$ 125.800,00 e R$ 70.800,00, respectivamente; Data das assinaturas: 23/06/2026.

Ata SRP nº 023/2026 – firmada entre a DPE/MA e a empresa FORT COM GRÁFICA E EDITORA LTDA (CNPJ nº 06.025.573/0001-56), grupo 04, no valor de R$ 97.500,00; Data das assinaturas: 23/06/2026.

Ata SRP nº 024/2026 – firmada entre a DPE/MA e a empresa GUERRA COMÉRCIO E SERVIÇOS LTDA (CNPJ nº 58.600.411/0001-06), grupo 06, com proposta no valor de R$ 114.235,50; Datas das assinaturas: 23 e 24/06/2026.

Ata SRP nº 025/2026 – firmada entre a DPE/MA e a empresa J R CUTRIM COMÉRCIO E SERVIÇO LTDA (CNPJ nº 11.195.694/0001-86), grupo 07, no valor de R$ 39.675,00. Datas das assinaturas: 23 e 30/06/2026. Vigência das atas: 12 (doze) meses com eficácia após sua divulgação no PNCP. O teor da(s) ata(s) está(ão) disponibilizado(s) no sítio: www.dpe.ma.def.br. São Luís-MA. Anunciação de M. C. Barbosa - CPC/DPEMA.

Documento assinado eletronicamente por **Anunciação de Maria C. Barbosa**, **Chefe da Comissão Permanente de Contratação**, em 01/07/2026, às 14:38, conforme horário oficial de Brasília, com fundamento no § 3º do art. 4º, do Decreto n.º 10.543, de 13 de novembro de 2020.

A autenticidade do documento pode ser conferida no link Validar Documento informando o código verificador **0393268** e o código CRC **444A9800**.

DEFENSORIA PÚBLICA
do Estado do Maranhão

OFÍCIO

Ofício nº 075/2026-CPC/DPE-MA

À Senhora

Tereza Raquel Brito Bezerra Fialho

GESTORA DO DIÁRIO OFICIAL DO ESTADO

Prezada Senhora,

Encaminhamos a Vossa Senhoria, para que seja publicado no Diário Oficial, edição do Caderno de Terceiros o(s) documento(s) listado(s) abaixo:

1 - EXTRATO DAS ATAS DE REGISTRO DE PREÇOS Nº 021, 022, 023, 024 E 025/2026, ORIUNDAS DO PREGÃO ELETRÔNICO SRP Nº 90012/2026.

Cordiais saudações,

São Luís, 01 de julho de 2026

Comissão Permanente de Contratação

Avenida Júnior Coimbra, S/N, - Bairro Renascença II, São Luís-MA Próximo à Escola Reino Infantil - CEP 65075-696
CNPJ:00.820.295/0001-42 / - https://defensoria.ma.def.br / cpldpe@ma.def.br - /

0393299v1

Documento assinado eletronicamente por **Anunciação de Maria C. Barbosa**, **Chefe da Comissão Permanente de Contratação**, em 01/07/2026, às 14:39, conforme horário oficial de Brasília, com fundamento no § 3º do art. 4º, do Decreto n.º 10.543, de 13 de novembro de 2020.

A autenticidade do documento pode ser conferida no link Validar Documento informando o código verificador **0393299** e o código CRC **F951B775**.

Ata de Registro de Preços

Ata de Registro de Preços

Número:	00021/2026
Situação:	Ativa
Unidade gerenciadora da ata:	453747 - DEF PUB GERAL/MA
Tipo UASG:	Gerenciadora
Vigência inicial:	02/07/2026
Vigência final:	02/07/2027
Compra:	90012/2026
Número do processo:	0001760.110000938.0.2026
Data da assinatura:	23/06/2026
Valor total:	R$ 357.985,00
Autoridades:	
Modalidade da compra:	05 - Pregão
Compra centralizada:	Não

Unidade participante:

Código	UASG	Tipo
453747	DEF PUB GERAL/MA	Gerenciadora

Item da ata:

CNPJ	Fornecedor (Classificação)	Número	Item	Quantidade Registrada	Valor unitário	Valor total	Qtd. limte adesão	Qtd. limte adesão informada na compra	Aceita adesão
03.930.566/0001-00	ODIMILSOM ALVES PEREIRA (001)	00001	IMPRESSO PADRONIZADO, MATERIAL PAPEL COUCHÊ, TIPO FOLDER, GRAMATURA 170 G/M2, COMPRIMENTO 297 MM, LARGURA 210 MM, CARACTERÍSTICAS ADICIONAIS 1 3 DOBRAS	100.000,00000	0,7000	70.000,0000	0	0	Não
03.930.566/0001-00	ODIMILSOM ALVES PEREIRA (001)	00002	IMPRESSO PADRONIZADO, MATERIAL PAPEL COUCHÊ BRILHO, TIPO FOLDER, GRAMATURA 210 G/M2, COMPRIMENTO 297 MM, LARGURA 42 CM, COR 4/4, CARACTERÍSTICAS ADICIONAIS CONFORME MODELO DO ÓRGÃO	50.000,00000	0,9500	47.500,0000	0	0	Não
03.930.566/0001-00	ODIMILSOM ALVES PEREIRA (001)	00003	IMPRESSO PADRONIZADO, MATERIAL PAPEL COUCHÊ, TIPO PANFLETO, GRAMATURA 115 G/ M2, COMPRIMENTO 210 MM, LARGURA 148 MM, CARACTERÍSTICAS ADICIONAIS CONFORME MODELO DO ÓRGÃO	50.000,00000	0,2900	14.500,0000	0	0	Não
03.930.566/0001-00	ODIMILSOM ALVES PEREIRA (001)	00004	IMPRESSO PADRONIZADO, MATERIAL PAPEL COUCHÊ, TIPO CARTILHA, GRAMATURA 170 G/ M2, COMPRIMENTO 21 CM, LARGURA 15 CM, COR 4/4, CARACTERÍSTICAS ADICIONAIS IMPRESSÃO 4/4 01 DOBRA, QUANTIDADE PÁGINAS 100	10.000,00000	4,9900	49.900,0000	0	0	Não
03.930.566/0001-00	ODIMILSOM ALVES PEREIRA (001)	00005	IMPRESSO PADRONIZADO, MATERIAL PAPEL COUCHÊ, TIPO CARTILHA, GRAMATURA 170 G/ M2, COMPRIMENTO 21 CM, LARGURA 15 CM, COR 4/4, CARACTERÍSTICAS ADICIONAIS IMPRESSÃO 4/4 01 DOBRA, QUANTIDADE PÁGINAS 50	5.000,00000	5,6200	28.100,0000	0	0	Não
03.930.566/0001-00	ODIMILSOM ALVES PEREIRA (001)	00006	IMPRESSO PADRONIZADO, MATERIAL PAPEL COUCHÊ, TIPO CARTILHA, GRAMATURA 170 G/ M2, COMPRIMENTO 21 CM, LARGURA 15 CM, COR 4/4, CARACTERÍSTICAS ADICIONAIS IMPRESSÃO 4/4 01 DOBRA, QUANTIDADE PÁGINAS 100	5.000,00000	7,6400	38.200,0000	0	0	Não
03.930.566/0001-00	ODIMILSOM ALVES PEREIRA (001)	00007	IMPRESSO PADRONIZADO, MATERIAL PAPEL OFSETE, TIPO BLOCO, GRAMATURA 75 G/M2, COMPRIMENTO 297 MM, LARGURA 210 MM, CARACTERÍSTICAS ADICIONAIS IMPRESSÃO FRENTE/VERSO, CONFORME MODELO, APLICAÇÃO 1 REGISTRO DE ATENDIMENTO	2.000,00000	3,8000	7.600,0000	0	0	Não
03.930.566/0001-00	ODIMILSOM ALVES PEREIRA (001)	00008	BLOCO RASCUNHO, MATERIAL PAPEL OFF-SET, TIPO SEM PAUTA, COMPRIMENTO 210 MM, GRAMATURA 75 G/M2, QUANTIDADE FOLHAS 50 UN, LARGURA 150 MM, APLICAÇÃO ANOTAÇÕES DIVERSAS, CARACTERÍSTICAS ADICIONAIS CAPA E IMPRESSÃO CONFORME MODELO, COR BRANCA	2.000,00000	4,2000	8.400,0000	0	0	Não
03.930.566/0001-00	ODIMILSOM ALVES PEREIRA (001)	00009	PULSEIRA IDENTIFICAÇÃO, TIPO COM IMPRESSÃO, COR AMARELA, LARGURA 2 CM, COMPRIMENTO 24 CM, USO PULSO, APLICAÇÃO IDENTIFICAÇÃO DE CLASSIFICAÇÃO DE RISCO, CARACTERÍSTICAS ADICIONAIS COM LACRE ADESIVO INVIOLAVEL, MATERIAL POLIETILENO	140.000,00000	0,4500	63.000,0000	0	0	Não
03.930.566/0001-00	ODIMILSOM ALVES PEREIRA (001)	00010	MARCADOR DE LIVRO, MATERIAL PAPEL RECICLADO, ALTURA 160 MM, LARGURA 50 MM, COR 4 X 4, GRAMATURA 240 G/M2	500,00000	0,9400	470,0000	0	0	Não
03.930.566/0001-00	ODIMILSOM ALVES PEREIRA (001)	00011	IMPRESSO PADRONIZADO, MATERIAL PAPEL COUCHÊ, TIPO CARTÃO, GRAMATURA 300 G/M2, COMPRIMENTO 8,5 CM, LARGURA 5 CM, CARACTERÍSTICAS ADICIONAIS CONFORME MODELO DO ÓRGÃO	500,00000	1,9800	990,0000	0	0	Não
03.930.566/0001-00	ODIMILSOM ALVES PEREIRA (001)	00012	PASTA EVENTOS, MATERIAL PAPEL COUCHÊ, ALTURA 320 MM, TIPO IMPRESSÃO 4/0 CORES, GRAMATURA 300 G/M2, LARGURA 230 MM, APLICAÇÃO SEMINÁRIO/EVENTOS/CURSOS, LOGOTIPO CONFORME MODELO, CARACTERÍSTICAS ADICIONAIS 1 PERSONALIZADA CONFORME MODELO	5.000,00000	2,8000	14.000,0000	0	0	Não
03.930.566/0001-00	ODIMILSOM ALVES PEREIRA (001)	00013	PASTA EVENTOS, MATERIAL PAPEL CARTÃO, ALTURA 32 CM, TIPO IMPRESSÃO OFF SET, GRAMATURA 300 G/M2, LARGURA 233 MM, APLICAÇÃO PORTA CERTIFICADO, ACABAMENTO LAMINADO FOSCO FRENTE E VERSO, FORMATO PASTA, LOGOTIPO CONFORME MODELO, CARACTERÍSTICAS ADICIONAIS 1 PONTEIRAS INTERNAS PARA FIXAÇÃO DOS DOCUMENTOS	500,00000	24,2000	12.100,0000	0	0	Não
03.930.566/0001-00	ODIMILSOM ALVES PEREIRA (001)	00014	PASTA EVENTOS, MATERIAL PVC TRANSPARENTE, ALTURA 37 CM, LARGURA 27 CM, CARACTERÍSTICAS ADICIONAIS 1 FECHO ZIP ZAP, IMPRESSÃO CONFORME MODELO	500,00000	6,4500	3.225,0000	0	0	Não

Data da criação da ata: 01/07/2026, 10:08

Histórico da ata:	Situação	Data/hora
	Ata Inicial	01/07/2026 10:08

Ações

Relatório Ata de Registro de Preços

Unidade Gerenciadora 453747 - DEFENSORIA PUBLICA DO ESTADO DO MARANHAO

INFORMAÇÕES DA ATA

Ata:
nº 00021/2026

Última Atualização:
01/07/2026

Link da ata no PNCP:
https://pncp.gov.br/app/atas/00820295000142/2026/29/1

Vigência

de 02/07/2026 a 02/07/2027

Órgão:
AGENCIA DE DEF.AGROP.E FLORESTAL DO AMAZONAS/AM

Unidade gerenciadora:
453747 - DEF PUB GERAL/MA

Valor Contratado:
R$ 357.985,00

Fornecedor
03.930.566/0001-00 - ODIMILSOM ALVES PEREIRA

Objeto:
Registro de Preços para aquisição de materiais gráficos, nas condições estabelecidas neste instrumento e seus anexos, especificado(s) no(s) item(ns) do Termo de Referência, anexo I do edital da Licitação Pregão nº 90012/2026, que é parte integrante desta Ata, assim como as propostas cujos preços tenham sido registrados, independentemente de transcrição.

INFORMAÇÕES DA COMPRA

Número da compra / Ano:
90012/2026

Modalidade da compra:
05 - Pregão

Data da assinatura:
23/06/2026

ITENS DA ATA

Número	Item	Aceita Adesão	Qtd. Limite Adesão	Qtd. Limite Informado na Compra	Código	Tipo	Qtd. Homologada
00001	IMPRESSO PADRONIZADO, MATERIAL PAPEL COUCHÊ, TIPO FOLDER, GRAMATURA 170 G/M2, COMPRIMENTO 297 MM, LARGURA 210 MM, CARACTERÍSTICAS ADICIONAIS 1 3 DOBRAS		0	0	155578	Material	100.000,0000
00002	IMPRESSO PADRONIZADO, MATERIAL PAPEL COUCHÊ BRILHO, TIPO FOLDER, GRAMATURA 210 G/M2, COMPRIMENTO 297 MM, LARGURA 42 CM, COR 4/4, CARACTERÍSTICAS ADICIONAIS CONFORME MODELO DO ÓRGÃO		0	0	172911	Material	50.000,0000
00003	IMPRESSO PADRONIZADO, MATERIAL PAPEL COUCHÊ, TIPO PANFLETO, GRAMATURA 115 G/ M2, COMPRIMENTO 210 MM, LARGURA 148 MM, CARACTERÍSTICAS ADICIONAIS CONFORME MODELO DO ÓRGÃO		0	0	158623	Material	50.000,0000

Número	Item	Aceita Adesão	Qtd. Limite Adesão	Qtd. Limite Informado na Compra	Código	Tipo	Qtd. Homologada
00004	IMPRESSO PADRONIZADO, MATERIAL PAPEL COUCHÊ, TIPO CARTILHA, GRAMATURA 170 G/ M2, COMPRIMENTO 21 CM, LARGURA 15 CM, COR 4/4, CARACTERÍSTICAS ADICIONAIS IMPRESSÃO 4/4 O1 DOBRA, QUANTIDADE PÁGINAS 100		0	0	162105	Material	10.000,0000
00005	IMPRESSO PADRONIZADO, MATERIAL PAPEL COUCHÊ, TIPO CARTILHA, GRAMATURA 170 G/ M2, COMPRIMENTO 21 CM, LARGURA 15 CM, COR 4/4, CARACTERÍSTICAS ADICIONAIS IMPRESSÃO 4/4 O1 DOBRA, QUANTIDADE PÁGINAS 50		0	0	168715	Material	5.000,0000
00006	IMPRESSO PADRONIZADO, MATERIAL PAPEL COUCHÊ, TIPO CARTILHA, GRAMATURA 170 G/ M2, COMPRIMENTO 21 CM, LARGURA 15 CM, COR 4/4, CARACTERÍSTICAS ADICIONAIS IMPRESSÃO 4/4 O1 DOBRA, QUANTIDADE PÁGINAS 100		0	0	162105	Material	5.000,0000
00007	IMPRESSO PADRONIZADO, MATERIAL PAPEL OFSETE, TIPO BLOCO, GRAMATURA 75 G/M2, COMPRIMENTO 297 MM, LARGURA 210 MM, CARACTERÍSTICAS ADICIONAIS IMPRESSÃO FRENTE/VERSO, CONFORME MODELO, APLICAÇÃO 1 REGISTRO DE ATENDIMENTO		0	0	171071	Material	2.000,0000
00008	BLOCO RASCUNHO, MATERIAL PAPEL OFF-SET, TIPO SEM PAUTA, COMPRIMENTO 210 MM, GRAMATURA 75 G/M2, QUANTIDADE FOLHAS 50 UN, LARGURA 150 MM, APLICAÇÃO ANOTAÇÕES DIVERSAS, CARACTERÍSTICAS ADICIONAIS CAPA E IMPRESSÃO CONFORME MODELO, COR BRANCA		0	0	107835	Material	2.000,0000

Número	Item	Aceita Adesão	Qtd. Limite Adesão	Qtd. Limite Informado na Compra	Código	Tipo	Qtd. Homologada
00009	PULSEIRA IDENTIFICAÇÃO, TIPO COM IMPRESSÃO, COR AMARELA, LARGURA 2 CM, COMPRIMENTO 24 CM, USO PULSO, APLICAÇÃO IDENTIFICAÇÃO DE CLASSIFICAÇÃO DE RISCO, CARACTERÍSTICAS ADICIONAIS COM LACRE ADESIVO INVIOLAVEL, MATERIAL POLIETILENO		0	0	157818	Material	140.000,0000
00010	MARCADOR DE LIVRO, MATERIAL PAPEL RECICLADO, ALTURA 160 MM, LARGURA 50 MM, COR 4 X 4, GRAMATURA 240 G/M2		0	0	324628	Material	500,0000
00011	IMPRESSO PADRONIZADO, MATERIAL PAPEL COUCHÊ, TIPO CARTÃO, GRAMATURA 300 G/M2, COMPRIMENTO 8,5 CM, LARGURA 5 CM, CARACTERÍSTICAS ADICIONAIS CONFORME MODELO DO ÓRGÃO		0	0	170162	Material	500,0000
00012	PASTA EVENTOS, MATERIAL PAPEL COUCHÊ, ALTURA 320 MM, TIPO IMPRESSÃO 4/0 CORES, GRAMATURA 300 G/M2, LARGURA 230 MM, APLICAÇÃO SEMINÁRIO/EVENTOS/CURSOS, LOGOTIPO CONFORME MODELO, CARACTERÍSTICAS ADICIONAIS 1 PERSONALIZADA CONFORME MODELO		0	0	114151	Material	5.000,0000

Número	Item	Aceita Adesão	Qtd. Limite Adesão	Qtd. Limite Informado na Compra	Código	Tipo	Qtd. Homologada
00013	PASTA EVENTOS, MATERIAL PAPEL CARTÃO, ALTURA 32 CM, TIPO IMPRESSÃO OFF SET, GRAMATURA 300 G/M2, LARGURA 233 MM, APLICAÇÃO PORTA CERTIFICADO, ACABAMENTO LAMINADO FOSCO FRENTE E VERSO, FORMATO PASTA, LOGOTIPO CONFORME MODELO, CARACTERÍSTICAS ADICIONAIS 1 PONTEIRAS INTERNAS PARA FIXAÇÃO DOS DOCUMENTOS		0	0	324443	Material	500,0000
00014	PASTA EVENTOS, MATERIAL PVC TRANSPARENTE, ALTURA 37 CM, LARGURA 27 CM, CARACTERÍSTICAS ADICIONAIS 1 FECHO ZIP ZAP, IMPRESSÃO CONFORME MODELO		0	0	155643	Material	500,0000

DETALHAMENTO DO ITEM 00001

Descrição detalhada:	IMPRESSO PADRONIZADO, MATERIAL PAPEL COUCHÊ, TIPO FOLDER, GRAMATURA 170 G/M2, COMPRIMENTO 297 MM, LARGURA 210 MM, CARACTERÍSTICAS ADICIONAIS 1 3 DOBRAS
Código do item:	155578
Tipo do item:	Material
Quantidade homologada:	100.000,0000
Vigência inicial:	02/07/2026
Vigência final:	02/07/2027

FORNECEDOR(ES) ITEM 00001:

Classificação	CNPJ	Fornecedor	Qtd. total	Valor unitário
001	03.930.566/0001-00	ODIMILSOM ALVES PEREIRA	100.000,0000	0.7000

UNIDADE(S) ITEM 00001

Código	Unidade	Tipo da unidade	Qtd. registrada	Qtd. disponível para remanejamento/empenho
453747	DEF PUB GERAL/MA	Gerenciadora	100000.00000	100000.00000

ADESÕES(S) ITEM 00001

Qtd. máxima para adesão

Qtd. disponivel para adesão:

Quantidade aguardando análise: 0

Aceita adesão

DETALHAMENTO DO ITEM 00002

Descrição detalhada:	IMPRESSO PADRONIZADO, MATERIAL PAPEL COUCHÊ BRILHO, TIPO FOLDER, GRAMATURA 210 G/M2, COMPRIMENTO 297 MM, LARGURA 42 CM, COR 4/4, CARACTERÍSTICAS ADICIONAIS CONFORME MODELO DO ÓRGÃO
Código do item:	172911
Tipo do item:	Material
Quantidade homologada:	50.000,0000
Vigência inicial:	02/07/2026
Vigência final:	02/07/2027

FORNECEDOR(ES) ITEM 00002:

Classificação	CNPJ	Fornecedor	Qtd. total	Valor unitário
001	03.930.566/0001-00	ODIMILSOM ALVES PEREIRA	50.000,0000	0.9500

UNIDADE(S) ITEM 00002

Código	Unidade	Tipo da unidade	Qtd. registrada	Qtd. disponível para remanejamento/empenho
453747	DEF PUB GERAL/MA	Gerenciadora	50000.00000	50000.00000

ADESÕES(S) ITEM 00002

Qtd. máxima para adesão

Qtd. disponivel para adesão:

Quantidade aguardando análise: 0

Aceita adesão

DETALHAMENTO DO ITEM 00003

Descrição detalhada:	IMPRESSO PADRONIZADO, MATERIAL PAPEL COUCHÊ, TIPO PANFLETO, GRAMATURA 115 G/ M2, COMPRIMENTO 210 MM, LARGURA 148 MM, CARACTERÍSTICAS ADICIONAIS CONFORME MODELO DO ÓRGÃO
Código do item:	158623
Tipo do item:	Material
Quantidade homologada:	50.000,0000
Vigência inicial:	02/07/2026
Vigência final:	02/07/2027

FORNECEDOR(ES) ITEM 00003:

Classificação	CNPJ	Fornecedor	Qtd. total	Valor unitário
001	03.930.566/0001-00	ODIMILSOM ALVES PEREIRA	50.000,0000	0.2900

UNIDADE(S) ITEM 00003

Código	Unidade	Tipo da unidade	Qtd. registrada	Qtd. disponível para remanejamento/empenho
453747	DEF PUB GERAL/MA	Gerenciadora	50000.00000	50000.00000

ADESÕES(S) ITEM 00003

Qtd. máxima para adesão

Qtd. disponivel para adesão:

Quantidade aguardando análise: 0

Aceita adesão

DETALHAMENTO DO ITEM 00004

Descrição detalhada:	IMPRESSO PADRONIZADO, MATERIAL PAPEL COUCHÊ, TIPO CARTILHA, GRAMATURA 170 G/ M2, COMPRIMENTO 21 CM, LARGURA 15 CM, COR 4/4, CARACTERÍSTICAS ADICIONAIS IMPRESSÃO 4/4 O1 DOBRA, QUANTIDADE PÁGINAS 100
Código do item:	162105
Tipo do item:	Material
Quantidade homologada:	10.000,0000
Vigência inicial:	02/07/2026
Vigência final:	02/07/2027

FORNECEDOR(ES) ITEM 00004:

Classificação	CNPJ	Fornecedor	Qtd. total	Valor unitário
001	03.930.566/0001-00	ODIMILSOM ALVES PEREIRA	10.000,0000	4.9900

UNIDADE(S) ITEM 00004

Código	Unidade	Tipo da unidade	Qtd. registrada	Qtd. disponível para remanejamento/empenho
453747	DEF PUB GERAL/MA	Gerenciadora	10000.00000	10000.00000

ADESÕES(S) ITEM 00004

Qtd. máxima para adesão

Qtd. disponivel para adesão:

Quantidade aguardando análise: 0

Aceita adesão

DETALHAMENTO DO ITEM 00005

Descrição detalhada:	IMPRESSO PADRONIZADO, MATERIAL PAPEL COUCHÊ, TIPO CARTILHA, GRAMATURA 170 G/ M2, COMPRIMENTO 21 CM, LARGURA 15 CM, COR 4/4, CARACTERÍSTICAS ADICIONAIS IMPRESSÃO 4/4 O1 DOBRA, QUANTIDADE PÁGINAS 50
Código do item:	168715
Tipo do item:	Material
Quantidade homologada:	5.000,0000
Vigência inicial:	02/07/2026
Vigência final:	02/07/2027

FORNECEDOR(ES) ITEM 00005:

Classificação	CNPJ	Fornecedor	Qtd. total	Valor unitário
001	03.930.566/0001-00	ODIMILSOM ALVES PEREIRA	5.000,0000	5.6200

UNIDADE(S) ITEM 00005

Código	Unidade	Tipo da unidade	Qtd. registrada	Qtd. disponível para remanejamento/empenho
453747	DEF PUB GERAL/MA	Gerenciadora	5000.00000	5000.00000

ADESÕES(S) ITEM 00005

Qtd. máxima para adesão

Qtd. disponivel para adesão:

Quantidade aguardando análise: 0

Aceita adesão

DETALHAMENTO DO ITEM 00006

Descrição detalhada:	IMPRESSO PADRONIZADO, MATERIAL PAPEL COUCHÊ, TIPO CARTILHA, GRAMATURA 170 G/ M2, COMPRIMENTO 21 CM, LARGURA 15 CM, COR 4/4, CARACTERÍSTICAS ADICIONAIS IMPRESSÃO 4/4 O1 DOBRA, QUANTIDADE PÁGINAS 100
Código do item:	162105
Tipo do item:	Material
Quantidade homologada:	5.000,0000
Vigência inicial:	02/07/2026
Vigência final:	02/07/2027

FORNECEDOR(ES) ITEM 00006:

Classificação	CNPJ	Fornecedor	Qtd. total	Valor unitário
001	03.930.566/0001-00	ODIMILSOM ALVES PEREIRA	5.000,0000	7.6400

UNIDADE(S) ITEM 00006

Código	Unidade	Tipo da unidade	Qtd. registrada	Qtd. disponível para remanejamento/empenho
453747	DEF PUB GERAL/MA	Gerenciadora	5000.00000	5000.00000

ADESÕES(S) ITEM 00006

Qtd. máxima para adesão

Qtd. disponivel para adesão:

Quantidade aguardando análise: 0

Aceita adesão

DETALHAMENTO DO ITEM 00007

Descrição detalhada:	IMPRESSO PADRONIZADO, MATERIAL PAPEL OFSETE, TIPO BLOCO, GRAMATURA 75 G/M2, COMPRIMENTO 297 MM, LARGURA 210 MM, CARACTERÍSTICAS ADICIONAIS IMPRESSÃO FRENTE/VERSO, CONFORME MODELO, APLICAÇÃO 1 REGISTRO DE ATENDIMENTO
Código do item:	171071
Tipo do item:	Material
Quantidade homologada:	2.000,0000
Vigência inicial:	02/07/2026
Vigência final:	02/07/2027

FORNECEDOR(ES) ITEM 00007:

Classificação	CNPJ	Fornecedor	Qtd. total	Valor unitário
001	03.930.566/0001-00	ODIMILSOM ALVES PEREIRA	2.000,0000	3.8000

UNIDADE(S) ITEM 00007

Código	Unidade	Tipo da unidade	Qtd. registrada	Qtd. disponível para remanejamento/empenho
453747	DEF PUB GERAL/MA	Gerenciadora	2000.00000	2000.00000

ADESÕES(S) ITEM 00007

Qtd. máxima para adesão

Qtd. disponivel para adesão:

Quantidade aguardando análise: 0

Aceita adesão

DETALHAMENTO DO ITEM 00008

Descrição detalhada:	BLOCO RASCUNHO, MATERIAL PAPEL OFF-SET, TIPO SEM PAUTA, COMPRIMENTO 210 MM, GRAMATURA 75 G/M2, QUANTIDADE FOLHAS 50 UN, LARGURA 150 MM, APLICAÇÃO ANOTAÇÕES DIVERSAS, CARACTERÍSTICAS ADICIONAIS CAPA E IMPRESSÃO CONFORME MODELO, COR BRANCA
Código do item:	107835
Tipo do item:	Material
Quantidade homologada:	2.000,0000
Vigência inicial:	02/07/2026
Vigência final:	02/07/2027

FORNECEDOR(ES) ITEM 00008:

Classificação	CNPJ	Fornecedor	Qtd. total	Valor unitário
001	03.930.566/0001-00	ODIMILSOM ALVES PEREIRA	2.000,0000	4.2000

UNIDADE(S) ITEM 00008

Código	Unidade	Tipo da unidade	Qtd. registrada	Qtd. disponível para remanejamento/empenho
453747	DEF PUB GERAL/MA	Gerenciadora	2000.00000	2000.00000

ADESÕES(S) ITEM 00008

Qtd. máxima para adesão

Qtd. disponivel para adesão:

Quantidade aguardando análise: 0

Aceita adesão

DETALHAMENTO DO ITEM 00009

Descrição detalhada:	PULSEIRA IDENTIFICAÇÃO, TIPO COM IMPRESSÃO, COR AMARELA, LARGURA 2 CM, COMPRIMENTO 24 CM, USO PULSO, APLICAÇÃO IDENTIFICAÇÃO DE CLASSIFICAÇÃO DE RISCO, CARACTERÍSTICAS ADICIONAIS COM LACRE ADESIVO INVIOLAVEL, MATERIAL POLIETILENO
Código do item:	157818
Tipo do item:	Material
Quantidade homologada:	140.000,0000
Vigência inicial:	02/07/2026
Vigência final:	02/07/2027

FORNECEDOR(ES) ITEM 00009:

Classificação	CNPJ	Fornecedor	Qtd. total	Valor unitário
001	03.930.566/0001-00	ODIMILSOM ALVES PEREIRA	140.000,0000	0.4500

UNIDADE(S) ITEM 00009

Código	Unidade	Tipo da unidade	Qtd. registrada	Qtd. disponível para remanejamento/empenho
453747	DEF PUB GERAL/MA	Gerenciadora	140000.00000	140000.00000

ADESÕES(S) ITEM 00009

Qtd. máxima para adesão

Qtd. disponivel para adesão:

Quantidade aguardando análise: 0

Aceita adesão

DETALHAMENTO DO ITEM 00010

Descrição detalhada:	MARCADOR DE LIVRO, MATERIAL PAPEL RECICLADO, ALTURA 160 MM, LARGURA 50 MM, COR 4 X 4, GRAMATURA 240 G/M2
Código do item:	324628
Tipo do item:	Material
Quantidade homologada:	500,0000
Vigência inicial:	02/07/2026
Vigência final:	02/07/2027

FORNECEDOR(ES) ITEM 00010:

Classificação	CNPJ	Fornecedor	Qtd. total	Valor unitário
001	03.930.566/0001-00	ODIMILSOM ALVES PEREIRA	500,0000	0.9400

UNIDADE(S) ITEM 00010

Código	Unidade	Tipo da unidade	Qtd. registrada	Qtd. disponível para remanejamento/empenho
453747	DEF PUB GERAL/MA	Gerenciadora	500.00000	500.00000

ADESÕES(S) ITEM 00010

Qtd. máxima para adesão

Qtd. disponivel para adesão:

Quantidade aguardando análise: 0

Aceita adesão

DETALHAMENTO DO ITEM 00011

Descrição detalhada:	IMPRESSO PADRONIZADO, MATERIAL PAPEL COUCHÊ, TIPO CARTÃO, GRAMATURA 300 G/M2, COMPRIMENTO 8,5 CM, LARGURA 5 CM, CARACTERÍSTICAS ADICIONAIS CONFORME MODELO DO ÓRGÃO
Código do item:	170162
Tipo do item:	Material
Quantidade homologada:	500,0000
Vigência inicial:	02/07/2026
Vigência final:	02/07/2027

FORNECEDOR(ES) ITEM 00011:

Classificação	CNPJ	Fornecedor	Qtd. total	Valor unitário
001	03.930.566/0001-00	ODIMILSOM ALVES PEREIRA	500,0000	1.9800

UNIDADE(S) ITEM 00011

Código	Unidade	Tipo da unidade	Qtd. registrada	Qtd. disponível para remanejamento/empenho
453747	DEF PUB GERAL/MA	Gerenciadora	500.00000	500.00000

ADESÕES(S) ITEM 00011

Qtd. máxima para adesão

Qtd. disponivel para adesão:

Quantidade aguardando análise: 0

Aceita adesão

DETALHAMENTO DO ITEM 00012

Descrição detalhada:	PASTA EVENTOS, MATERIAL PAPEL COUCHÊ, ALTURA 320 MM, TIPO IMPRESSÃO 4/0 CORES, GRAMATURA 300 G/M2, LARGURA 230 MM, APLICAÇÃO SEMINÁRIO/EVENTOS/CURSOS, LOGOTIPO CONFORME MODELO, CARACTERÍSTICAS ADICIONAIS 1 PERSONALIZADA CONFORME MODELO
Código do item:	114151
Tipo do item:	Material
Quantidade homologada:	5.000,0000
Vigência inicial:	02/07/2026
Vigência final:	02/07/2027

FORNECEDOR(ES) ITEM 00012:

Classificação	CNPJ	Fornecedor	Qtd. total	Valor unitário
001	03.930.566/0001-00	ODIMILSOM ALVES PEREIRA	5.000,0000	2.8000

UNIDADE(S) ITEM 00012

Código	Unidade	Tipo da unidade	Qtd. registrada	Qtd. disponível para remanejamento/empenho
453747	DEF PUB GERAL/MA	Gerenciadora	5000.00000	5000.00000

ADESÕES(S) ITEM 00012

Qtd. máxima para adesão

Qtd. disponivel para adesão:

Quantidade aguardando análise: 0

Aceita adesão

DETALHAMENTO DO ITEM 00013

Descrição detalhada:	PASTA EVENTOS, MATERIAL PAPEL CARTÃO, ALTURA 32 CM, TIPO IMPRESSÃO OFF SET, GRAMATURA 300 G/M2, LARGURA 233 MM, APLICAÇÃO PORTA CERTIFICADO, ACABAMENTO LAMINADO FOSCO FRENTE E VERSO, FORMATO PASTA, LOGOTIPO CONFORME MODELO, CARACTERÍSTICAS ADICIONAIS 1 PONTEIRAS INTERNAS PARA FIXAÇÃO DOS DOCUMENTOS
Código do item:	324443
Tipo do item:	Material
Quantidade homologada:	500,0000
Vigência inicial:	02/07/2026
Vigência final:	02/07/2027

FORNECEDOR(ES) ITEM 00013:

Classificação	CNPJ	Fornecedor	Qtd. total	Valor unitário
001	03.930.566/0001-00	ODIMILSOM ALVES PEREIRA	500,0000	24.2000

UNIDADE(S) ITEM 00013

Código	Unidade	Tipo da unidade	Qtd. registrada	Qtd. disponível para remanejamento/empenho
453747	DEF PUB GERAL/MA	Gerenciadora	500.00000	500.00000

ADESÕES(S) ITEM 00013

Qtd. máxima para adesão

Qtd. disponivel para adesão:

Quantidade aguardando análise: 0

Aceita adesão

DETALHAMENTO DO ITEM 00014

Descrição detalhada:	PASTA EVENTOS, MATERIAL PVC TRANSPARENTE, ALTURA 37 CM, LARGURA 27 CM, CARACTERÍSTICAS ADICIONAIS 1 FECHO ZIP ZAP, IMPRESSÃO CONFORME MODELO
Código do item:	155643
Tipo do item:	Material
Quantidade homologada:	500,0000
Vigência inicial:	02/07/2026
Vigência final:	02/07/2027

FORNECEDOR(ES) ITEM 00014:

Classificação	CNPJ	Fornecedor	Qtd. total	Valor unitário
001	03.930.566/0001-00	ODIMILSOM ALVES PEREIRA	500,0000	6.4500

UNIDADE(S) ITEM 00014

Código	Unidade	Tipo da unidade	Qtd. registrada	Qtd. disponível para remanejamento/empenho
453747	DEF PUB GERAL/MA	Gerenciadora	500.00000	500.00000

ADESÕES(S) ITEM 00014

Qtd. máxima para adesão

Qtd. disponivel para adesão:

Quantidade aguardando análise: 0

Aceita adesão

Ata nº 00021/2026

Última atualização 01/07/2026

Local: São Luís/MA **Órgão:** ESTADO DO MARANHAO - DEFENSORIA PUBLICA DO ESTADO DO MARANHAO

Modalidade da contratação: Pregão - Eletrônico

Data de divulgação no PNCP: 01/07/2026 **Data de assinatura:** 23/06/2026 **Vigência:** de 02/07/2026 a 02/07/2027

Id ata PNCP: 00820295000142-1-000029/2026-000001 **Fonte:** Contratos.gov.br

Id contratação PNCP: 00820295000142-1-000029/2026

Possibilidade de Adesão: Não

Objeto:

Registro de Preços para futura aquisição de materiais gráficos, conforme especificações, quantitativos, padrões de qualidade e condições estabelecidas no Termo de Referência, destinados a atender as demandas da Defensoria Pública, observadas as condições estabelecidas neste Edital e seus anexos.

Órgãos/Entidades | Contratos | Arquivos | Histórico

Evento	Nome	Data/Hora do Evento
Inclusão - Documento de Ata	Ata de Registro de Preços nº 00021	01/07/2026 - 10:08:44
Inclusão - Ata		01/07/2026 - 10:08:44
Retificação - Ata		01/07/2026 - 10:13:14

Exibir: 5 | 1-3 de 3 itens | Página: 1

Voltar

PORTAL NACIONAL DE CONTRATAÇÕES PÚBLICAS

Criado pela Lei nº 14.133/21, o Portal Nacional de Contratações Públicas (PNCP) é o sítio eletrônico oficial destinado à divulgação centralizada e obrigatória dos atos exigidos em sede de licitações e contratos administrativos abarcados pelo novel diploma.

É gerido pelo Comitê Gestor da Rede Nacional de Contratações Públicas, um colegiado deliberativo com suas atribuições estabelecidas no Decreto nº 10.764, de 9 de agosto de 2021.

O desenvolvimento dessa versão do Portal é um esforço conjunto de construção de uma concepção direta legal, homologado pelos indicados a compor o aludido comitê.

A adequação, fidedignidade e corretude das informações e dos arquivos relativos às contratações disponibilizadas no PNCP por força da Lei nº 14.133/2021 são de estrita responsabilidade dos órgãos e entidades contratantes.

https://portaldeservicos.gestao.gov.br

0800 978 9001

AGRADECIMENTO AOS PARCEIROS

Banco Interamericano de Desenvolvimento

Escola Nacional de Administração Pública

Serpro

SEBRAE

Texto destinado a exibição de informações relacionadas à **licença de uso**.

Ata Registro

Informação aceita

EXPORTAR PDF

IDENTIFICAÇÃO

CNPJ PROCEDIMENTO
00820295000142

COD. UO PROCEDIMENTO
081010

ID PROCEDIMENTO
PE90012/2026DPEMA

ID ATA PNCP
00820295000142-1-000029/2026-000001

CNPJ DO GERENCIADOR
00820295000142

COD. UO GERENCIADOR
081010

DADOS DA ATA

NÚMERO ATA
021

ANO ATA
2026

DATAS

DATA ASSINATURA
23/06/2026

ANO DO PROCESSO
02/07/2026

DATA PUBLICAÇÃO
02/07/2027

VALORES

FUNDAMENTAÇÃO
R$ 357.985,00

DOCUMENTAÇÃO

Cópia da Ata de Registro de Preços — DOWNLOAD

FECHAR

Relatório - Ata Registro

Status do Objeto: Informação aceita

CNPJ Procedimento	00820295000142
Cod. UO Procedimento	081010
Id Procedimento	PE90012/2026DPEMA
ID Ata Pncp	00820295000142-1-000029/2026-000001
Cnpj do Gerenciador	00820295000142
Cod. UO Gerenciador	081010
Número Ata	021
Ano Ata	2026
Data Assinatura	23/06/2026
Ano do Processo	02/07/2026
Data Publicação	02/07/2027
Fundamentação	R$ 357.985,00

© Tribunal de Contas do Estado Maranhão - 2026

Ata de Registro de Preços

Ata de Registro de Preços

Número:	00022/2026
Situação:	Ativa
Unidade gerenciadora da ata:	453747 - DEF PUB GERAL/MA
Tipo UASG:	Gerenciadora
Vigência inicial:	02/07/2026
Vigência final:	02/07/2027
Compra:	90012/2026
Número do processo:	0001760.110000938.0.2026
Data da assinatura:	23/06/2026
Valor total:	R$ 196.600,00
Autoridades:	
Modalidade da compra:	05 - Pregão
Compra centralizada:	Não

Unidade participante:

Código	UASG	Tipo
453747	DEF PUB GERAL/MA	Gerenciadora

Item da ata:

CNPJ	Fornecedor (Classificação)	Número	Item	Quantidade Registrada	Valor unitário	Valor total	Qtd. limte adesão	Qtd. limte adesão informada na compra	Aceita adesão
30.399.251/0001-51	QUEIROZ PAPEIS LTDA (001)	00015	CERTIFICADO, TIPO CONCLUSÃO DE CURSO, MATERIAL PAPEL COUCHÊ, COR BRANCA, GRAMATURA 150 G/M2, COMPRIMENTO 297 MM, LARGURA 210 MM, TIPO IMPRESSÃO OFSETE, CARACTERÍSTICAS ADICIONAIS CONFORME MODELO DO ÓRGÃO	300,00000	70,0000	21.000,0000	0	0	Não
30.399.251/0001-51	QUEIROZ PAPEIS LTDA (001)	00016	Confecção / Instalação - Vidro / Espelho / Moldura	100,00000	98,0000	9.800,0000	0	0	Não
30.399.251/0001-51	QUEIROZ PAPEIS LTDA (001)	00017	QUADRO, MATERIAL MOLDURA MADEIRA, COMPRIMENTO 40 CM, LARGURA 50 CM, CARACTERÍSTICAS ADICIONAIS TELA DE SERIGRAFIA, ESPESSURA 4 X 3 CM, MATERIAL MADEIRA MARUPÁ	500,00000	190,0000	95.000,0000	0	0	Não
30.399.251/0001-51	QUEIROZ PAPEIS LTDA (001)	00023	LONA, MATERIAL POLIPROPILENO, APLICAÇÃO BANNER, COR BRANCA, LARGURA 1,20 M, TIPO IMPERMEÁVEL, COMPRIMENTO 0,90 M	200,00000	60,0000	12.000,0000	0	0	Não
30.399.251/0001-51	QUEIROZ PAPEIS LTDA (001)	00024	LONA, MATERIAL POLIPROPILENO, APLICAÇÃO BANNER, COR BRANCA, LARGURA 1,20 M, TIPO IMPERMEÁVEL, COMPRIMENTO 0,90 M	200,00000	158,0000	31.600,0000	0	0	Não
30.399.251/0001-51	QUEIROZ PAPEIS LTDA (001)	00025	LONA, MATERIAL TECIDO MICROFIBRA OXFORD, APLICAÇÃO BANNER, LARGURA 0,70 M, TIPO WIND BANNER, CARACTERÍSTICAS ADICIONAIS HASTES EM FIBRA DE VIDRO, ALUMÍNIO CONFORME MODEL O, COMPRIMENTO 2,50 M	200,00000	100,0000	20.000,0000	0	0	Não
30.399.251/0001-51	QUEIROZ PAPEIS LTDA (001)	00026	LONA, MATERIAL LONA SINTÉTICA, APLICAÇÃO BANNER, COR FACE INTERNA BRANCA, LARGURA 1,40 M, CARACTERÍSTICAS ADICIONAIS GRAMATURA 280G/M² ILHÓS, TRAMA 200×300, COMPRIMENTO 3,10 M	100,00000	72,0000	7.200,0000	0	0	Não

Data da criação da ata: 01/07/2026, 10:20

Histórico da ata:

Situação	Data/hora
Ata Inicial	01/07/2026 10:20

Ações

Relatório Ata de Registro de Preços

Unidade Gerenciadora 453747 - DEFENSORIA PUBLICA DO ESTADO DO MARANHAO

INFORMAÇÕES DA ATA

Ata:
nº 00022/2026

Última Atualização:
01/07/2026

Link da ata no PNCP:
https://pncp.gov.br/app/atas/00820295000142/2026/29/2

Vigência

de 02/07/2026 a 02/07/2027

Órgão:
AGENCIA DE DEF.AGROP.E FLORESTAL DO AMAZONAS/AM

Unidade gerenciadora:
453747 - DEF PUB GERAL/MA

Valor Contratado:
R$ 196.600,00

Fornecedor
30.399.251/0001-51 - QUEIROZ PAPEIS LTDA

Objeto:
Registro de Preços para aquisição de materiais gráficos, nas condições estabelecidas neste instrumento e seus anexos, especificado(s) no(s) item(ns) dos Grupos 03 e 05 doTermo de Referência, anexo I do edital da Licitação Pregão nº 90012/2026, que é parte integrante desta Ata, assim como as propostas cujos preços tenham sido registrados,independentemente de transcrição.

INFORMAÇÕES DA COMPRA

Número da compra / Ano:
90012/2026

Modalidade da compra:
05 - Pregão

Data da assinatura:
23/06/2026

ITENS DA ATA

Número	Item	Aceita Adesão	Qtd. Limite Adesão	Qtd. Limite Informado na Compra	Código	Tipo	Qtd. Homologada
00015	CERTIFICADO, TIPO CONCLUSÃO DE CURSO, MATERIAL PAPEL COUCHÊ, COR BRANCA, GRAMATURA 150 G/M2, COMPRIMENTO 297 MM, LARGURA 210 MM, TIPO IMPRESSÃO OFSETE, CARACTERÍSTICAS ADICIONAIS CONFORME MODELO DO ÓRGÃO		0	0	117276	Material	300,0000
00016	Confecção / Instalação - Vidro / Espelho / Moldura		0	0	145490	Serviço	100,0000
00017	QUADRO, MATERIAL MOLDURA MADEIRA, COMPRIMENTO 40 CM, LARGURA 50 CM, CARACTERÍSTICAS ADICIONAIS TELA DE SERIGRAFIA, ESPESSURA 4 X 3 CM, MATERIAL MADEIRA MARUPÁ		0	0	101125	Material	500,0000

Número	Item	Aceita Adesão	Qtd. Limite Adesão	Qtd. Limite Informadona Compra	Código	Tipo	Qtd. Homologada
00023	LONA, MATERIAL POLIPROPILENO, APLICAÇÃO BANNER, COR BRANCA, LARGURA 1,20 M, TIPO IMPERMEÁVEL, COMPRIMENTO 0,90 M		0	0	125487	Material	200,0000
00024	LONA, MATERIAL POLIPROPILENO, APLICAÇÃO BANNER, COR BRANCA, LARGURA 1,20 M, TIPO IMPERMEÁVEL, COMPRIMENTO 0,90 M		0	0	125487	Material	200,0000
00025	LONA, MATERIAL TECIDO MICROFIBRA OXFORD, APLICAÇÃO BANNER, LARGURA 0,70 M, TIPO WIND BANNER, CARACTERÍSTICAS ADICIONAIS HASTES EM FIBRA DE VIDRO, ALUMÍNIO CONFORME MODEL O, COMPRIMENTO 2,50 M		0	0	336484	Material	200,0000
00026	LONA, MATERIAL LONA SINTÉTICA, APLICAÇÃO BANNER, COR FACE INTERNA BRANCA, LARGURA 1,40 M, CARACTERÍSTICAS ADICIONAIS GRAMATURA 280G/M² ILHÓS, TRAMA 200×300, COMPRIMENTO 3,10 M		0	0	309428	Material	100,0000

DETALHAMENTO DO ITEM 00015

Descrição detalhada:	CERTIFICADO, TIPO CONCLUSÃO DE CURSO, MATERIAL PAPEL COUCHÊ, COR BRANCA, GRAMATURA 150 G/M2, COMPRIMENTO 297 MM, LARGURA 210 MM, TIPO IMPRESSÃO OFSETE, CARACTERÍSTICAS ADICIONAIS CONFORME MODELO DO ÓRGÃO
Código do item:	117276
Tipo do item:	Material
Quantidade homologada:	300,0000
Vigência inicial:	02/07/2026
Vigência final:	02/07/2027

FORNECEDOR(ES) ITEM 00015:

Classificação	CNPJ	Fornecedor	Qtd. total	Valor unitário
001	30.399.251/0001-51	QUEIROZ PAPEIS LTDA	300,0000	70.0000

UNIDADE(S) ITEM 00015

Código	Unidade	Tipo da unidade	Qtd. registrada	Qtd. disponível para remanejamento/empenho
453747	DEF PUB GERAL/MA	Gerenciadora	300.00000	300.00000

ADESÕES(S) ITEM 00015

Qtd. máxima para adesão

Qtd. disponivel para adesão:

Quantidade aguardando análise: 0

Aceita adesão

DETALHAMENTO DO ITEM 00016

Descrição detalhada:	Confecção / Instalação - Vidro / Espelho / Moldura
Código do item:	145490
Tipo do item:	Serviço
Quantidade homologada:	100,0000
Vigência inicial:	02/07/2026
Vigência final:	02/07/2027

FORNECEDOR(ES) ITEM 00016:

Classificação	CNPJ	Fornecedor	Qtd. total	Valor unitário
001	30.399.251/0001-51	QUEIROZ PAPEIS LTDA	100,0000	98.0000

UNIDADE(S) ITEM 00016

Código	Unidade	Tipo da unidade	Qtd. registrada	Qtd. disponível para remanejamento/empenho
453747	DEF PUB GERAL/MA	Gerenciadora	100.00000	100.00000

ADESÕES(S) ITEM 00016

Qtd. máxima para adesão

Qtd. disponivel para adesão:

Quantidade aguardando análise: 0

Aceita adesão

DETALHAMENTO DO ITEM 00017

Descrição detalhada:	QUADRO, MATERIAL MOLDURA MADEIRA, COMPRIMENTO 40 CM, LARGURA 50 CM, CARACTERÍSTICAS ADICIONAIS TELA DE SERIGRAFIA, ESPESSURA 4 X 3 CM, MATERIAL MADEIRA MARUPÁ
Código do item:	101125
Tipo do item:	Material
Quantidade homologada:	500,0000
Vigência inicial:	02/07/2026
Vigência final:	02/07/2027

FORNECEDOR(ES) ITEM 00017:

Classificação	CNPJ	Fornecedor	Qtd. total	Valor unitário
001	30.399.251/0001-51	QUEIROZ PAPEIS LTDA	500,0000	190.0000

UNIDADE(S) ITEM 00017

Código	Unidade	Tipo da unidade	Qtd. registrada	Qtd. disponível para remanejamento/empenho
453747	DEF PUB GERAL/MA	Gerenciadora	500.00000	500.00000

ADESÕES(S) ITEM 00017

Qtd. máxima para adesão

Qtd. disponivel para adesão:

Quantidade aguardando análise: 0

Aceita adesão

DETALHAMENTO DO ITEM 00023

Descrição detalhada:	LONA, MATERIAL POLIPROPILENO, APLICAÇÃO BANNER, COR BRANCA, LARGURA 1,20 M, TIPO IMPERMEÁVEL, COMPRIMENTO 0,90 M
Código do item:	125487
Tipo do item:	Material
Quantidade homologada:	200,0000
Vigência inicial:	02/07/2026
Vigência final:	02/07/2027

FORNECEDOR(ES) ITEM 00023:

Classificação	CNPJ	Fornecedor	Qtd. total	Valor unitário
001	30.399.251/0001-51	QUEIROZ PAPEIS LTDA	200,0000	60.0000

UNIDADE(S) ITEM 00023

Código	Unidade	Tipo da unidade	Qtd. registrada	Qtd. disponível para remanejamento/empenho
453747	DEF PUB GERAL/MA	Gerenciadora	200.00000	200.00000

ADESÕES(S) ITEM 00023

Qtd. máxima para adesão

Qtd. disponivel para adesão:

Quantidade aguardando análise: 0

Aceita adesão

DETALHAMENTO DO ITEM 00024

Descrição detalhada:	LONA, MATERIAL POLIPROPILENO, APLICAÇÃO BANNER, COR BRANCA, LARGURA 1,20 M, TIPO IMPERMEÁVEL, COMPRIMENTO 0,90 M
Código do item:	125487
Tipo do item:	Material
Quantidade homologada:	200,0000
Vigência inicial:	02/07/2026
Vigência final:	02/07/2027

FORNECEDOR(ES) ITEM 00024:

Classificação	CNPJ	Fornecedor	Qtd. total	Valor unitário
001	30.399.251/0001-51	QUEIROZ PAPEIS LTDA	200,0000	158.0000

UNIDADE(S) ITEM 00024

Código	Unidade	Tipo da unidade	Qtd. registrada	Qtd. disponível para remanejamento/empenho
453747	DEF PUB GERAL/MA	Gerenciadora	200.00000	200.00000

ADESÕES(S) ITEM 00024

Qtd. máxima para adesão

Qtd. disponivel para adesão:

Quantidade aguardando análise: 0

Aceita adesão

DETALHAMENTO DO ITEM 00025

Descrição detalhada:	LONA, MATERIAL TECIDO MICROFIBRA OXFORD, APLICAÇÃO BANNER, LARGURA 0,70 M, TIPO WIND BANNER, CARACTERÍSTICAS ADICIONAIS HASTES EM FIBRA DE VIDRO, ALUMÍNIO CONFORME MODEL O, COMPRIMENTO 2,50 M
Código do item:	336484
Tipo do item:	Material
Quantidade homologada:	200,0000
Vigência inicial:	02/07/2026
Vigência final:	02/07/2027

FORNECEDOR(ES) ITEM 00025:

Classificação	CNPJ	Fornecedor	Qtd. total	Valor unitário
001	30.399.251/0001-51	QUEIROZ PAPEIS LTDA	200,0000	100.0000

UNIDADE(S) ITEM 00025

Código	Unidade	Tipo da unidade	Qtd. registrada	Qtd. disponível para remanejamento/empenho
453747	DEF PUB GERAL/MA	Gerenciadora	200.00000	200.00000

ADESÕES(S) ITEM 00025

Qtd. máxima para adesão

Qtd. disponivel para adesão:

Quantidade aguardando análise: 0

Aceita adesão

DETALHAMENTO DO ITEM 00026

Descrição detalhada:	LONA, MATERIAL LONA SINTÉTICA, APLICAÇÃO BANNER, COR FACE INTERNA BRANCA, LARGURA 1,40 M, CARACTERÍSTICAS ADICIONAIS GRAMATURA 280G/M² ILHÓS, TRAMA 200×300, COMPRIMENTO 3,10 M
Código do item:	309428
Tipo do item:	Material
Quantidade homologada:	100,0000
Vigência inicial:	02/07/2026
Vigência final:	02/07/2027

FORNECEDOR(ES) ITEM 00026:

Classificação	CNPJ	Fornecedor	Qtd. total	Valor unitário
001	30.399.251/0001-51	QUEIROZ PAPEIS LTDA	100,0000	72.0000

UNIDADE(S) ITEM 00026

Código	Unidade	Tipo da unidade	Qtd. registrada	Qtd. disponível para remanejamento/empenho
453747	DEF PUB GERAL/MA	Gerenciadora	100.00000	100.00000

ADESÕES(S) ITEM 00026

Qtd. máxima para adesão

Qtd. disponivel para adesão:

Quantidade aguardando análise: 0

Aceita adesão

Ata nº 00022/2026

Última atualização 01/07/2026

Local: São Luís/MA **Órgão:** ESTADO DO MARANHAO - DEFENSORIA PUBLICA DO ESTADO DO MARANHAO

Data de divulgação no PNCP: 01/07/2026 **Data de assinatura:** 23/06/2026 **Vigência:** de 02/07/2026 a 02/07/2027

Id ata PNCP: 00820295000142-1-000029/2026-000002 **Fonte:** Contratos.gov.br

Id contratação PNCP: 00820295000142-1-000029/2026

Possibilidade de Adesão: Não

Objeto:

Registro de Preços para futura aquisição de materiais gráficos, conforme especificações, quantitativos, padrões de qualidade e condições estabelecidas no Termo de Referência, destinados a atender as demandas da Defensoria Pública, observadas as condições estabelecidas neste Edital e seus anexos.

Órgãos/Entidades Contratos Arquivos Histórico

Evento	Nome	Data/Hora do Evento
Inclusão - Documento de Ata	Ata de Registro de Preços nº 00022	01/07/2026 - 10:20:11
Inclusão - Ata		01/07/2026 - 10:20:11
Retificação - Ata		01/07/2026 - 10:22:49

Exibir: 5 | 1-3 de 3 itens Página: 1

Voltar

PORTAL NACIONAL DE CONTRATAÇÕES PÚBLICAS

Criado pela Lei nº 14.133/21, o Portal Nacional de Contratações Públicas (PNCP) é o sítio eletrônico oficial destinado à divulgação centralizada e obrigatória dos atos exigidos em sede de licitações e contratos administrativos abarcados pelo novel diploma.

É gerido pelo Comitê Gestor da Rede Nacional de Contratações Públicas, um colegiado deliberativo com suas atribuições estabelecidas no Decreto nº 10.764, de 9 de agosto de 2021.

O desenvolvimento dessa versão do Portal é um esforço conjunto de construção de uma concepção direta legal, homologado pelos indicados a compor o aludido comitê.

A adequação, fidedignidade e corretude das informações e dos arquivos relativos às contratações disponibilizadas no PNCP por força da Lei nº 14.133/2021 são de estrita responsabilidade dos órgãos e entidades contratantes.

https://portaldeservicos.gestao.gov.br

0800 978 9001

AGRADECIMENTO AOS PARCEIROS

Texto destinado a exibição de informações relacionadas à **licença de uso**.

Raimundo Farias
fariaseduardo19@gmail.com
DEFENSORIA PUBLICA DO ESTADO DO MARANHAO (DPE/MA)-Estado do Maranhão

SINC CONTRATA -Sistema de Informações para Controle

TRIBUNAL DE CONTAS DO ESTADO DO MARANHÃO

ENTIDADE ATUAL

Ata Registro

Informação aceita

EXPORTAR PDF

IDENTIFICAÇÃO

CNPJ PROCEDIMENTO
00820295000142

COD. UO PROCEDIMENTO
081010

ID PROCEDIMENTO
PE90012/2026DPEMA

ID ATA PNCP
00820295000142-1-000029/2026-000002

CNPJ DO GERENCIADOR
00820295000142

COD. UO GERENCIADOR
081010

DADOS DA ATA

NÚMERO ATA
022

ANO ATA
2026

DATAS

DATA ASSINATURA
23/06/2026

ANO DO PROCESSO
02/07/2026

DATA PUBLICAÇÃO
02/07/2027

VALORES

FUNDAMENTAÇÃO
R$ 196.600,00

DOCUMENTAÇÃO

Cópia da Ata de Registro de Preços — DOWNLOAD

FECHAR

00820295000142	081010	PE90012/2026DPEMA	00820295000142-1-000029/2026-000005	00
00820295000142	081010	PE90012/2026DPEMA	00820295000142-1-000029/2026-000004	00

Sair do Sistema

SINC - Sistema de Informações para Controle

Tribunal de Contas do Estado do Maranhão

Relatório - Ata Registro

Status do Objeto: Informação aceita

CNPJ Procedimento	00820295000142
Cod. UO Procedimento	081010
Id Procedimento	PE90012/2026DPEMA
ID Ata Pncp	00820295000142-1-000029/2026-000002
Cnpj do Gerenciador	00820295000142
Cod. UO Gerenciador	081010
Número Ata	022
Ano Ata	2026
Data Assinatura	23/06/2026
Ano do Processo	02/07/2026
Data Publicação	02/07/2027
Fundamentação	R$ 196.600,00

© Tribunal de Contas do Estado Maranhão - 2026

Ata de Registro de Preços

Ata de Registro de Preços

Número:	00023/2026
Situação:	Ativa
Unidade gerenciadora da ata:	453747 - DEF PUB GERAL/MA
Tipo UASG:	Gerenciadora
Vigência inicial:	02/07/2026
Vigência final:	02/07/2027
Compra:	90012/2026
Número do processo:	0001760.110000938.0.2026
Data da assinatura:	23/06/2026
Valor total:	R$ 97.500,00
Autoridades:	
Modalidade da compra:	05 - Pregão
Compra centralizada:	Não

Unidade participante:

Código	UASG	Tipo
453747	DEF PUB GERAL/MA	Gerenciadora

Item da ata:

CNPJ	Fornecedor (Classificação)	Número	Item	Quantidade Registrada	Valor unitário	Valor total	Qtd. limte adesão	Qtd. limte adesão informada na compra	Aceita adesão
06.025.573/0001-56	FORT COM GRAFICA E EDITORA LTDA (001)	00018	PELÍCULA AUTO-ADESIVA, MATERIAL VINIL, APLICAÇÃO IDENTIFICAÇÃO VISUAL AFIXADA VIDRO, CARACTERÍSTICAS ADICIONAIS 4/0 CORES, IMPRESSÃO DIGITAL, LARGURA 100 CM , ESPESSURA 0,08 MM, COMPRIMENTO 100 CM, GRAMATURA 220 G/M2	300,00000	100,0000	30.000,0000	0	0	Não
06.025.573/0001-56	FORT COM GRAFICA E EDITORA LTDA (001)	00019	PELÍCULA AUTO-ADESIVA, MATERIAL VINIL, APLICAÇÃO IDENTIFICAÇÃO VISUAL AFIXADA VIDRO, CARACTERÍSTICAS ADICIONAIS 4/0 CORES, IMPRESSÃO DIGITAL, LARGURA 100 CM , ESPESSURA 0,08 MM, COMPRIMENTO 100 CM, GRAMATURA 220 G/M2	50,00000	90,0000	4.500,0000	0	0	Não
06.025.573/0001-56	FORT COM GRAFICA E EDITORA LTDA (001)	00020	PELÍCULA AUTO-ADESIVA, MATERIAL VINIL, APLICAÇÃO IDENTIFICAÇÃO VISUAL AFIXADA VIDRO, CARACTERÍSTICAS ADICIONAIS 4/0 CORES, IMPRESSÃO DIGITAL, LARGURA 100 CM , ESPESSURA 0,08 MM, COMPRIMENTO 100 CM, GRAMATURA 220 G/M2	150,00000	90,0000	13.500,0000	0	0	Não
06.025.573/0001-56	FORT COM GRAFICA E EDITORA LTDA (001)	00021	PELÍCULA AUTO-ADESIVA, MATERIAL PVC PERFURADO, APLICAÇÃO IDENTIFICAÇÃO VISUAL AFIXADA VIDRO, VISIBILIDADE 50 PER, COR BRANCA, CARACTERÍSTICAS ADICIONAIS 4/ 0 CORES, IMPRESSÃO DIGITAL, LARGURA 100 CM, ESPESSURA 0,08 MM, COMPRIMENTO 100 CM, GRAMATURA 220 G/M2	50,00000	90,0000	4.500,0000	0	0	Não
06.025.573/0001-56	FORT COM GRAFICA E EDITORA LTDA (001)	00022	PELÍCULA AUTO-ADESIVA, MATERIAL VINIL, APLICAÇÃO IDENTIFICAÇÃO VISUAL AFIXADA VIDRO, CARACTERÍSTICAS ADICIONAIS 4/0 CORES, IMPRESSÃO DIGITAL, LARGURA 100 CM , ESPESSURA 0,08 MM, COMPRIMENTO 100 CM, GRAMATURA 220 G/M2	500,00000	90,0000	45.000,0000	0	0	Não

Data da criação da ata:	01/07/2026, 10:30

Histórico da ata:	Situação	Data/hora
	Ata Inicial	01/07/2026 10:30
Ações		

Relatório Ata de Registro de Preços

Unidade Gerenciadora 453747 - DEFENSORIA PUBLICA DO ESTADO DO MARANHAO

INFORMAÇÕES DA ATA

Ata:
nº 00023/2026

Última Atualização:
01/07/2026

Link da ata no PNCP:
https://pncp.gov.br/app/atas/00820295000142/2026/29/3

Vigência

de 02/07/2026 a 02/07/2027

Órgão:
AGENCIA DE DEF.AGROP.E FLORESTAL DO AMAZONAS/AM

Unidade gerenciadora:
453747 - DEF PUB GERAL/MA

Valor Contratado:
R$ 97.500,00

Fornecedor
06.025.573/0001-56 - FORT COM GRAFICA E EDITORA LTDA

Objeto:
Registro de Preços aquisição de materiais gráficos, nas condições estabelecidas neste instrumento e seus anexos, especificado(s) no(s) item(ns) do Grupo 04, do Termo de Referência, anexo I do edital da Licitação Pregão nº 90012/2026, que é parte integrante desta Ata, assim como as propostas cujos preços tenham sido registrados, independentemente de transcrição.

INFORMAÇÕES DA COMPRA

Número da compra / Ano:
90012/2026

Modalidade da compra:
05 - Pregão

Data da assinatura:
23/06/2026

ITENS DA ATA

Número	Item	Aceita Adesão	Qtd. Limite Adesão	Qtd. Limite Informado na Compra	Código	Tipo	Qtd. Homologada
00018	PELÍCULA AUTO-ADESIVA, MATERIAL VINIL, APLICAÇÃO IDENTIFICAÇÃO VISUAL AFIXADA VIDRO, CARACTERÍSTICAS ADICIONAIS 4/0 CORES, IMPRESSÃO DIGITAL, LARGURA 100 CM , ESPESSURA 0,08 MM, COMPRIMENTO 100 CM, GRAMATURA 220 G/M2		0	0	325334	Material	300,0000
00019	PELÍCULA AUTO-ADESIVA, MATERIAL VINIL, APLICAÇÃO IDENTIFICAÇÃO VISUAL AFIXADA VIDRO, CARACTERÍSTICAS ADICIONAIS 4/0 CORES, IMPRESSÃO DIGITAL, LARGURA 100 CM , ESPESSURA 0,08 MM, COMPRIMENTO 100 CM, GRAMATURA 220 G/M2		0	0	325334	Material	50,0000

Número	Item	Aceita Adesão	Qtd. Limite Adesão	Qtd. Limite Informadona Compra	Código	Tipo	Qtd. Homologada
00020	PELÍCULA AUTO-ADESIVA, MATERIAL VINIL, APLICAÇÃO IDENTIFICAÇÃO VISUAL AFIXADA VIDRO, CARACTERÍSTICAS ADICIONAIS 4/0 CORES, IMPRESSÃO DIGITAL, LARGURA 100 CM , ESPESSURA 0,08 MM, COMPRIMENTO 100 CM, GRAMATURA 220 G/M2		0	0	325334	Material	150,0000
00021	PELÍCULA AUTO-ADESIVA, MATERIAL PVC PERFURADO, APLICAÇÃO IDENTIFICAÇÃO VISUAL AFIXADA VIDRO, VISIBILIDADE 50 PER, COR BRANCA, CARACTERÍSTICAS ADICIONAIS 4/ 0 CORES, IMPRESSÃO DIGITAL, LARGURA 100 CM, ESPESSURA 0,08 MM, COMPRIMENTO 100 CM, GRAMATURA 220 G/M2		0	0	330978	Material	50,0000
00022	PELÍCULA AUTO-ADESIVA, MATERIAL VINIL, APLICAÇÃO IDENTIFICAÇÃO VISUAL AFIXADA VIDRO, CARACTERÍSTICAS ADICIONAIS 4/0 CORES, IMPRESSÃO DIGITAL, LARGURA 100 CM , ESPESSURA 0,08 MM, COMPRIMENTO 100 CM, GRAMATURA 220 G/M2		0	0	325334	Material	500,0000

DETALHAMENTO DO ITEM 00018

Descrição detalhada:	PELÍCULA AUTO-ADESIVA, MATERIAL VINIL, APLICAÇÃO IDENTIFICAÇÃO VISUAL AFIXADA VIDRO, CARACTERÍSTICAS ADICIONAIS 4/0 CORES, IMPRESSÃO DIGITAL, LARGURA 100 CM , ESPESSURA 0,08 MM, COMPRIMENTO 100 CM, GRAMATURA 220 G/M2
Código do item:	325334
Tipo do item:	Material
Quantidade homologada:	300,0000
Vigência inicial:	02/07/2026
Vigência final:	02/07/2027

FORNECEDOR(ES) ITEM 00018:

Classificação	CNPJ	Fornecedor	Qtd. total	Valor unitário
001	06.025.573/0001-56	FORT COM GRAFICA E EDITORA LTDA	300,0000	100.0000

UNIDADE(S) ITEM 00018

Código	Unidade	Tipo da unidade	Qtd. registrada	Qtd. disponível para remanejamento/empenho
453747	DEF PUB GERAL/MA	Gerenciadora	300.00000	300.00000

ADESÕES(S) ITEM 00018

Qtd. máxima para adesão

Qtd. disponivel para adesão:

Quantidade aguardando análise: 0

Aceita adesão

DETALHAMENTO DO ITEM 00019

Descrição detalhada:	PELÍCULA AUTO-ADESIVA, MATERIAL VINIL, APLICAÇÃO IDENTIFICAÇÃO VISUAL AFIXADA VIDRO, CARACTERÍSTICAS ADICIONAIS 4/0 CORES, IMPRESSÃO DIGITAL, LARGURA 100 CM , ESPESSURA 0,08 MM, COMPRIMENTO 100 CM, GRAMATURA 220 G/M2
Código do item:	325334
Tipo do item:	Material
Quantidade homologada:	50,0000
Vigência inicial:	02/07/2026
Vigência final:	02/07/2027

FORNECEDOR(ES) ITEM 00019:

Classificação	CNPJ	Fornecedor	Qtd. total	Valor unitário
001	06.025.573/0001-56	FORT COM GRAFICA E EDITORA LTDA	50,0000	90.0000

UNIDADE(S) ITEM 00019

Código	Unidade	Tipo da unidade	Qtd. registrada	Qtd. disponível para remanejamento/empenho
453747	DEF PUB GERAL/MA	Gerenciadora	50.00000	50.00000

ADESÕES(S) ITEM 00019

Qtd. máxima para adesão

Qtd. disponivel para adesão:

Quantidade aguardando análise: 0

Aceita adesão

DETALHAMENTO DO ITEM 00020

Descrição detalhada:	PELÍCULA AUTO-ADESIVA, MATERIAL VINIL, APLICAÇÃO IDENTIFICAÇÃO VISUAL AFIXADA VIDRO, CARACTERÍSTICAS ADICIONAIS 4/0 CORES, IMPRESSÃO DIGITAL, LARGURA 100 CM , ESPESSURA 0,08 MM, COMPRIMENTO 100 CM, GRAMATURA 220 G/M2
Código do item:	325334
Tipo do item:	Material
Quantidade homologada:	150,0000
Vigência inicial:	02/07/2026
Vigência final:	02/07/2027

FORNECEDOR(ES) ITEM 00020:

Classificação	CNPJ	Fornecedor	Qtd. total	Valor unitário
001	06.025.573/0001-56	FORT COM GRAFICA E EDITORA LTDA	150,0000	90.0000

UNIDADE(S) ITEM 00020

Código	Unidade	Tipo da unidade	Qtd. registrada	Qtd. disponível para remanejamento/empenho
453747	DEF PUB GERAL/MA	Gerenciadora	150.00000	150.00000

ADESÕES(S) ITEM 00020

Qtd. máxima para adesão

Qtd. disponivel para adesão:

Quantidade aguardando análise: 0

Aceita adesão

DETALHAMENTO DO ITEM 00021

Descrição detalhada:	PELÍCULA AUTO-ADESIVA, MATERIAL PVC PERFURADO, APLICAÇÃO IDENTIFICAÇÃO VISUAL AFIXADA VIDRO, VISIBILIDADE 50 PER, COR BRANCA, CARACTERÍSTICAS ADICIONAIS 4/ 0 CORES, IMPRESSÃO DIGITAL, LARGURA 100 CM, ESPESSURA 0,08 MM, COMPRIMENTO 100 CM, GRAMATURA 220 G/M2
Código do item:	330978
Tipo do item:	Material
Quantidade homologada:	50,0000
Vigência inicial:	02/07/2026
Vigência final:	02/07/2027

FORNECEDOR(ES) ITEM 00021:

Classificação	CNPJ	Fornecedor	Qtd. total	Valor unitário
001	06.025.573/0001-56	FORT COM GRAFICA E EDITORA LTDA	50,0000	90.0000

UNIDADE(S) ITEM 00021

Código	Unidade	Tipo da unidade	Qtd. registrada	Qtd. disponível para remanejamento/empenho
453747	DEF PUB GERAL/MA	Gerenciadora	50.00000	50.00000

ADESÕES(S) ITEM 00021

Qtd. máxima para adesão

Qtd. disponivel para adesão:

Quantidade aguardando análise: 0

Aceita adesão

DETALHAMENTO DO ITEM 00022

Descrição detalhada:	PELÍCULA AUTO-ADESIVA, MATERIAL VINIL, APLICAÇÃO IDENTIFICAÇÃO VISUAL AFIXADA VIDRO, CARACTERÍSTICAS ADICIONAIS 4/0 CORES, IMPRESSÃO DIGITAL, LARGURA 100 CM , ESPESSURA 0,08 MM, COMPRIMENTO 100 CM, GRAMATURA 220 G/M2
Código do item:	325334
Tipo do item:	Material
Quantidade homologada:	500,0000
Vigência inicial:	02/07/2026
Vigência final:	02/07/2027

FORNECEDOR(ES) ITEM 00022:

Classificação	CNPJ	Fornecedor	Qtd. total	Valor unitário
001	06.025.573/0001-56	FORT COM GRAFICA E EDITORA LTDA	500,0000	90.0000

UNIDADE(S) ITEM 00022

Código	Unidade	Tipo da unidade	Qtd. registrada	Qtd. disponível para remanejamento/empenho
453747	DEF PUB GERAL/MA	Gerenciadora	500.00000	500.00000

ADESÕES(S) ITEM 00022

Qtd. máxima para adesão

Qtd. disponivel para adesão:

Quantidade aguardando análise: 0

Aceita adesão

Ata nº 00023/2026

Última atualização 01/07/2026

Local: São Luís/MA **Órgão:** ESTADO DO MARANHAO - DEFENSORIA PUBLICA DO ESTADO DO MARANHAO

Modalidade da contratação: Pregão - Eletrônico

Data de divulgação no PNCP: 01/07/2026 **Data de assinatura:** 23/06/2026 **Vigência:** de 02/07/2026 a 02/07/2027

Id ata PNCP: 00820295000142-1-000029/2026-000003 **Fonte:** Contratos.gov.br

Id contratação PNCP: 00820295000142-1-000029/2026

Possibilidade de Adesão: Não

Objeto:

Registro de Preços para futura aquisição de materiais gráficos, conforme especificações, quantitativos, padrões de qualidade e condições estabelecidas no Termo de Referência, destinados a atender as demandas da Defensoria Pública, observadas as condições estabelecidas neste Edital e seus anexos.

Órgãos/Entidades Contratos Arquivos Histórico

Evento	Nome	Data/Hora do Evento
Inclusão - Documento de Ata	Ata de Registro de Preços nº 00023	01/07/2026 - 10:30:22
Inclusão - Ata		01/07/2026 - 10:30:21
Retificação - Ata		01/07/2026 - 10:33:04

Exibir: 5 1-3 de 3 itens Página: 1

Voltar

PORTAL NACIONAL DE CONTRATAÇÕES PÚBLICAS

Criado pela Lei nº 14.133/21, o Portal Nacional de Contratações Públicas (PNCP) é o sítio eletrônico oficial destinado à divulgação centralizada e obrigatória dos atos exigidos em sede de licitações e contratos administrativos abarcados pelo novel diploma.

É gerido pelo Comitê Gestor da Rede Nacional de Contratações Públicas, um colegiado deliberativo com suas atribuições estabelecidas no Decreto nº 10.764, de 9 de agosto de 2021.

O desenvolvimento dessa versão do Portal é um esforço conjunto de construção de uma concepção direta legal, homologado pelos indicados a compor o aludido comitê.

A adequação, fidedignidade e corretude das informações e dos arquivos relativos às contratações disponibilizadas no PNCP por força da Lei nº 14.133/2021 são de estrita responsabilidade dos órgãos e entidades contratantes.

https://portaldeservicos.gestao.gov.br

0800 978 9001

AGRADECIMENTO AOS PARCEIROS

Texto destinado a exibição de informações relacionadas à **licença de uso**.

Raimundo Farias
fariaseduardo19@gmail.com
DEFENSORIA PUBLICA DO ESTADO DO MARANHAO (DPE/MA)-Estado do Maranhão

SINC CONTRATA -Sistema de Informações para Controle
TRIBUNAL DE CONTAS DO ESTADO DO MARANHÃO

ENTIDADE ATUAL

Ata Registro

Informação aceita

EXPORTAR PDF

IDENTIFICAÇÃO

CNPJ PROCEDIMENTO
00820295000142

COD. UO PROCEDIMENTO
081010

ID PROCEDIMENTO
PE90012/2026DPEMA

ID ATA PNCP
00820295000142-1-000029/2026-000003

CNPJ DO GERENCIADOR
00820295000142

COD. UO GERENCIADOR
081010

DADOS DA ATA

NÚMERO ATA
023

ANO ATA
2026

DATAS

DATA ASSINATURA
23/06/2026

ANO DO PROCESSO
02/07/2026

DATA PUBLICAÇÃO
02/07/2027

VALORES

FUNDAMENTAÇÃO
R$ 97.500,00

DOCUMENTAÇÃO

Cópia da Ata de Registro de Preços — DOWNLOAD

FECHAR

00820295000142	081010	PE90012/2026DPEMA	00820295000142-1-000029/2026-000005	00
00820295000142	081010	PE90012/2026DPEMA	00820295000142-1-000029/2026-000004	00

Sair do Sistema

SINC - Sistema de Informações para Controle

TRIBUNAL DE CONTAS DO ESTADO DO MARANHÃO

Relatório - Ata Registro

Status do Objeto: Informação aceita

CNPJ Procedimento	00820295000142
Cod. UO Procedimento	081010
Id Procedimento	PE90012/2026DPEMA
ID Ata Pncp	00820295000142-1-000029/2026-000003
Cnpj do Gerenciador	00820295000142
Cod. UO Gerenciador	081010
Número Ata	023
Ano Ata	2026
Data Assinatura	23/06/2026
Ano do Processo	02/07/2026
Data Publicação	02/07/2027
Fundamentação	R$ 97.500,00

© Tribunal de Contas do Estado Maranhão - 2026

Ata de Registro de Preços

Ata de Registro de Preços

Número:	00024/2026
Situação:	Ativa
Unidade gerenciadora da ata:	453747 - DEF PUB GERAL/MA
Tipo UASG:	Gerenciadora
Vigência inicial:	02/07/2026
Vigência final:	02/07/2027
Compra:	90012/2026
Número do processo:	0001760.110000938.0.2026
Data da assinatura:	23/06/2026
Valor total:	R$ 114.235,50
Autoridades:	
Modalidade da compra:	05 - Pregão
Compra centralizada:	Não

Unidade participante:

Código	UASG	Tipo
453747	DEF PUB GERAL/MA	Gerenciadora

Item da ata:

CNPJ	Fornecedor (Classificação)	Número	Item	Quantidade Registrada	Valor unitário	Valor total	Qtd. limte adesão	Qtd. limte adesão informada na compra	Aceita adesão
58.600.411/0001-06	GUERRA COMERCIO E SERVICOS LTDA (001)	00027	PLACA HOMENAGEM, MATERIAL PLACA AÇO ESCOVADO, COMPRIMENTO PLACA 17 CM, LARGURA DA PLACA 13 CM, MATERIAL REVESTIMENTO INTERNO VELUDO, CARACTERÍSTICAS ADICIONAIS CONFORME MODELO DO ÓRGÃO	100,00000	20,4000	2.040,0000	0	0	Não
58.600.411/0001-06	GUERRA COMERCIO E SERVICOS LTDA (001)	00028	PLACA IDENTIFICAÇÃO, MATERIAL PVC, COMPRIMENTO 30 CM, ALTURA 30 CM, ESPESSURA 2 MM, LARGURA 30 CM, FIXAÇÃO ORIFICIOS DE FIXAÇÃO E DE FACIL INSTALAÇÃO, CARACTERÍSTICAS ADICIONAIS 1 DESCRIÇÃO "RISCO DE INCÊNDIO"	50,00000	29,9700	1.498,5000	0	0	Não
58.600.411/0001-06	GUERRA COMERCIO E SERVICOS LTDA (001)	00029	TROFÉU, MATERIAL ACRÍLICO, ACABAMENTO SUPERFICIAL POLIDO, MATERIAL BASE MDF, ALTURA 14 CM, LARGURA 8 CM, FORMATO DE ACORDO PROJETO, CARACTERÍSTICAS ADICIONAIS IMPRESSÃO COLORIDA, FINALIDADE PREMIAÇÃO	500,00000	65,0000	32.500,0000	0	0	Não
58.600.411/0001-06	GUERRA COMERCIO E SERVICOS LTDA (001)	00030	PLACA ACRÍLICA, MATERIAL ACRÍLICO CRISTAL, TRANSMITÂNCIA TRANSPARENTE, COMPRIMENTO 15 CM, LARGURA 10 CM, CARACTERÍSTICAS ADICIONAIS PRISMA/ VISUALIZAÇÃO AMBOS LADOS, APLICAÇÃO PARA IDENTIFICAÇÃO DE NOMES EM MESAS	200,00000	24,1200	4.824,0000	0	0	Não
58.600.411/0001-06	GUERRA COMERCIO E SERVICOS LTDA (001)	00031	SUPORTE PLACA IDENTIFICAÇÃO, MATERIAL ACRÍLICO TRANSPARENTE, COMPRIMENTO 30,50 CM, LARGURA 21,50 CM, ESPESSURA 2 MM, CARACTERÍSTICAS ADICIONAIS DOBRA PARA ENCAIXE DE PAPEL	50,00000	29,3300	1.466,5000	0	0	Não
58.600.411/0001-06	GUERRA COMERCIO E SERVICOS LTDA (001)	00032	PLACA ACRÍLICA, MATERIAL ACRÍLICO CRISTAL, TRANSMITÂNCIA TRANSPARENTE, ESPESSURA 3 MM, CARACTERÍSTICAS ADICIONAIS DISPLAY VERTICAL COM FIXAÇÃO POR FITA DUPLA-FACE	50,00000	29,3300	1.466,5000	0	0	Não
58.600.411/0001-06	GUERRA COMERCIO E SERVICOS LTDA (001)	00033	BOTOM, MATERIAL LATÃO, COR DOURADA, FINALIDADE PREMIAÇÃO DESEMPENHO FUNCIONAL, COMPRIMENTO 4 CM, LARGURA 1 CM, TIPO FIXAÇÃO ALFINETE E SUPORTE NA BASE	2.000,00000	16,3500	32.700,0000	0	0	Não
58.600.411/0001-06	GUERRA COMERCIO E SERVICOS LTDA (001)	00034	MEDALHA, MATERIAL METAL, COR PRATA, DIÂMETRO 60 MM, FINALIDADE HOMENAGEM, ACABAMENTO POLIDO, ESPESSURA 4 MM, CARACTERÍSTICAS ADICIONAIS PERSONALIZADA CONFORME MODELO, TIPO DISCO, COMPONENTES ESTOJO FORRADO EM VELUDO	300,00000	125,8000	37.740,0000	0	0	Não

Data da criação da ata: 01/07/2026, 10:43

Histórico da ata:

Situação	Data/hora
Ata Inicial	01/07/2026 10:43

Ações

Relatório Ata de Registro de Preços

Unidade Gerenciadora 453747 - DEFENSORIA PUBLICA DO ESTADO DO MARANHAO

INFORMAÇÕES DA ATA

Ata:
nº 00024/2026

Última Atualização:
01/07/2026

Link da ata no PNCP:
https://pncp.gov.br/app/atas/00820295000142/2026/29/4

Vigência

de 02/07/2026 a 02/07/2027

Órgão:
AGENCIA DE DEF.AGROP.E FLORESTAL DO AMAZONAS/AM

Unidade gerenciadora:
453747 - DEF PUB GERAL/MA

Valor Contratado:
R$ 114.235,50

Fornecedor
58.600.411/0001-06 - GUERRA COMERCIO E SERVICOS LTDA

Objeto:
Registro de Preços para aquisição de materiais gráficos, nas condições estabelecidas neste instrumento e seus anexos, especificado(s) no(s) item(ns) do Termo de Referência, anexo I do edital da Licitação Pregão nº 90012/2026, que é parte integrante desta Ata, assim como as propostas cujos preços tenham sido registrados, independentemente de transcrição.

INFORMAÇÕES DA COMPRA

Número da compra / Ano:
90012/2026

Modalidade da compra:
05 - Pregão

Data da assinatura:
23/06/2026

ITENS DA ATA

Número	Item	Aceita Adesão	Qtd. Limite Adesão	Qtd. Limite Informado na Compra	Código	Tipo	Qtd. Homologada
00027	PLACA HOMENAGEM, MATERIAL PLACA AÇO ESCOVADO, COMPRIMENTO PLACA 17 CM, LARGURA DA PLACA 13 CM, MATERIAL REVESTIMENTO INTERNO VELUDO, CARACTERÍSTICAS ADICIONAIS CONFORME MODELO DO ÓRGÃO	Não	0	0	161155	Material	100,0000
00028	PLACA IDENTIFICAÇÃO, MATERIAL PVC, COMPRIMENTO 30 CM, ALTURA 30 CM, ESPESSURA 2 MM, LARGURA 30 CM, FIXAÇÃO ORIFICIOS DE FIXAÇÃO E DE FACIL INSTALAÇÃO, CARACTERÍSTICAS ADICIONAIS 1 DESCRIÇÃO "RISCO DE INCÊNDIO"	Não	0	0	323628	Material	50,0000

Número	Item	Aceita Adesão	Qtd. Limite Adesão	Qtd. Limite Informadona Compra	Código	Tipo	Qtd. Homologada
00029	TROFÉU, MATERIAL ACRÍLICO, ACABAMENTO SUPERFICIAL POLIDO, MATERIAL BASE MDF, ALTURA 14 CM, LARGURA 8 CM, FORMATO DE ACORDO PROJETO, CARACTERÍSTICAS ADICIONAIS IMPRESSÃO COLORIDA, FINALIDADE PREMIAÇÃO	Não	0	0	180911	Material	500,0000
00030	PLACA ACRÍLICA, MATERIAL ACRÍLICO CRISTAL, TRANSMITÂNCIA TRANSPARENTE, COMPRIMENTO 15 CM, LARGURA 10 CM, CARACTERÍSTICAS ADICIONAIS PRISMA/ VISUALIZAÇÃO AMBOS LADOS, APLICAÇÃO PARA IDENTIFICAÇÃO DE NOMES EM MESAS	Não	0	0	140147	Material	200,0000
00031	SUPORTE PLACA IDENTIFICAÇÃO, MATERIAL ACRÍLICO TRANSPARENTE, COMPRIMENTO 30,50 CM, LARGURA 21,50 CM, ESPESSURA 2 MM, CARACTERÍSTICAS ADICIONAIS DOBRA PARA ENCAIXE DE PAPEL	Não	0	0	142676	Material	50,0000
00032	PLACA ACRÍLICA, MATERIAL ACRÍLICO CRISTAL, TRANSMITÂNCIA TRANSPARENTE, ESPESSURA 3 MM, CARACTERÍSTICAS ADICIONAIS DISPLAY VERTICAL COM FIXAÇÃO POR FITA DUPLA-FACE	Não	0	0	158345	Material	50,0000
00033	BOTOM, MATERIAL LATÃO, COR DOURADA, FINALIDADE PREMIAÇÃO DESEMPENHO FUNCIONAL, COMPRIMENTO 4 CM, LARGURA 1 CM, TIPO FIXAÇÃO ALFINETE E SUPORTE NA BASE	Não	0	0	180990	Material	2.000,0000

Número	Item	Aceita Adesão	Qtd. Limite Adesão	Qtd. Limite Informadona Compra	Código	Tipo	Qtd. Homologada
00034	MEDALHA, MATERIAL METAL, COR PRATA, DIÂMETRO 60 MM, FINALIDADE HOMENAGEM, ACABAMENTO POLIDO, ESPESSURA 4 MM, CARACTERÍSTICAS ADICIONAIS PERSONALIZADA CONFORME MODELO, TIPO DISCO, COMPONENTES ESTOJO FORRADO EM VELUDO	Não	0	0	180971	Material	300,0000

DETALHAMENTO DO ITEM 00027

Descrição detalhada:	PLACA HOMENAGEM, MATERIAL PLACA AÇO ESCOVADO, COMPRIMENTO PLACA 17 CM, LARGURA DA PLACA 13 CM, MATERIAL REVESTIMENTO INTERNO VELUDO, CARACTERÍSTICAS ADICIONAIS CONFORME MODELO DO ÓRGÃO
Código do item:	161155
Tipo do item:	Material
Quantidade homologada:	100,0000
Vigência inicial:	02/07/2026
Vigência final:	02/07/2027

FORNECEDOR(ES) ITEM 00027:

Classificação	CNPJ	Fornecedor	Qtd. total	Valor unitário
001	58.600.411/0001-06	GUERRA COMERCIO E SERVICOS LTDA	100,0000	20.4000

UNIDADE(S) ITEM 00027

Código	Unidade	Tipo da unidade	Qtd. registrada	Qtd. disponível para remanejamento/empenho
453747	DEF PUB GERAL/MA	Gerenciadora	100.00000	100.00000

ADESÕES(S) ITEM 00027

Qtd. máxima para adesão	0.00000
Qtd. disponivel para adesão:	0.00000
Quantidade aguardando análise:	0
Aceita adesão	Não

DETALHAMENTO DO ITEM 00028

Descrição detalhada:	PLACA IDENTIFICAÇÃO, MATERIAL PVC, COMPRIMENTO 30 CM, ALTURA 30 CM, ESPESSURA 2 MM, LARGURA 30 CM, FIXAÇÃO ORIFICIOS DE FIXAÇÃO E DE FACIL INSTALAÇÃO, CARACTERÍSTICAS ADICIONAIS 1 DESCRIÇÃO "RISCO DE INCÊNDIO"
Código do item:	323628
Tipo do item:	Material
Quantidade homologada:	50,0000
Vigência inicial:	02/07/2026
Vigência final:	02/07/2027

FORNECEDOR(ES) ITEM 00028:

Classificação	CNPJ	Fornecedor	Qtd. total	Valor unitário
001	58.600.411/0001-06	GUERRA COMERCIO E SERVICOS LTDA	50,0000	29.9700

UNIDADE(S) ITEM 00028

Código	Unidade	Tipo da unidade	Qtd. registrada	Qtd. disponível para remanejamento/empenho
453747	DEF PUB GERAL/MA	Gerenciadora	50.00000	50.00000

ADESÕES(S) ITEM 00028

Qtd. máxima para adesão	0.00000
Qtd. disponivel para adesão:	0.00000
Quantidade aguardando análise:	0
Aceita adesão	Não

DETALHAMENTO DO ITEM 00029

Descrição detalhada:	TROFÉU, MATERIAL ACRÍLICO, ACABAMENTO SUPERFICIAL POLIDO, MATERIAL BASE MDF, ALTURA 14 CM, LARGURA 8 CM, FORMATO DE ACORDO PROJETO, CARACTERÍSTICAS ADICIONAIS IMPRESSÃO COLORIDA, FINALIDADE PREMIAÇÃO
Código do item:	180911
Tipo do item:	Material
Quantidade homologada:	500,0000
Vigência inicial:	02/07/2026
Vigência final:	02/07/2027

FORNECEDOR(ES) ITEM 00029:

Classificação	CNPJ	Fornecedor	Qtd. total	Valor unitário
001	58.600.411/0001-06	GUERRA COMERCIO E SERVICOS LTDA	500,0000	65.0000

UNIDADE(S) ITEM 00029

Código	Unidade	Tipo da unidade	Qtd. registrada	Qtd. disponível para remanejamento/empenho
453747	DEF PUB GERAL/MA	Gerenciadora	500.00000	500.00000

ADESÕES(S) ITEM 00029

Qtd. máxima para adesão	0.00000
Qtd. disponivel para adesão:	0.00000
Quantidade aguardando análise:	0
Aceita adesão	Não

DETALHAMENTO DO ITEM 00030

Descrição detalhada:	PLACA ACRÍLICA, MATERIAL ACRÍLICO CRISTAL, TRANSMITÂNCIA TRANSPARENTE, COMPRIMENTO 15 CM, LARGURA 10 CM, CARACTERÍSTICAS ADICIONAIS PRISMA/ VISUALIZAÇÃO AMBOS LADOS, APLICAÇÃO PARA IDENTIFICAÇÃO DE NOMES EM MESAS
Código do item:	140147
Tipo do item:	Material
Quantidade homologada:	200,0000
Vigência inicial:	02/07/2026
Vigência final:	02/07/2027

FORNECEDOR(ES) ITEM 00030:

Classificação	CNPJ	Fornecedor	Qtd. total	Valor unitário
001	58.600.411/0001-06	GUERRA COMERCIO E SERVICOS LTDA	200,0000	24.1200

UNIDADE(S) ITEM 00030

Código	Unidade	Tipo da unidade	Qtd. registrada	Qtd. disponível para remanejamento/empenho
453747	DEF PUB GERAL/MA	Gerenciadora	200.00000	200.00000

ADESÕES(S) ITEM 00030

Qtd. máxima para adesão	0.00000
Qtd. disponivel para adesão:	0.00000
Quantidade aguardando análise:	0
Aceita adesão	Não

DETALHAMENTO DO ITEM 00031

Descrição detalhada:	SUPORTE PLACA IDENTIFICAÇÃO, MATERIAL ACRÍLICO TRANSPARENTE, COMPRIMENTO 30,50 CM, LARGURA 21,50 CM, ESPESSURA 2 MM, CARACTERÍSTICAS ADICIONAIS DOBRA PARA ENCAIXE DE PAPEL
Código do item:	142676
Tipo do item:	Material
Quantidade homologada:	50,0000
Vigência inicial:	02/07/2026
Vigência final:	02/07/2027

FORNECEDOR(ES) ITEM 00031:

Classificação	CNPJ	Fornecedor	Qtd. total	Valor unitário
001	58.600.411/0001-06	GUERRA COMERCIO E SERVICOS LTDA	50,0000	29.3300

UNIDADE(S) ITEM 00031

Código	Unidade	Tipo da unidade	Qtd. registrada	Qtd. disponível para remanejamento/empenho
453747	DEF PUB GERAL/MA	Gerenciadora	50.00000	50.00000

ADESÕES(S) ITEM 00031

Qtd. máxima para adesão	0.00000
Qtd. disponivel para adesão:	0.00000
Quantidade aguardando análise:	0
Aceita adesão	Não

DETALHAMENTO DO ITEM 00032

Descrição detalhada:	PLACA ACRÍLICA, MATERIAL ACRÍLICO CRISTAL, TRANSMITÂNCIA TRANSPARENTE, ESPESSURA 3 MM, CARACTERÍSTICAS ADICIONAIS DISPLAY VERTICAL COM FIXAÇÃO POR FITA DUPLA-FACE
Código do item:	158345
Tipo do item:	Material
Quantidade homologada:	50,0000
Vigência inicial:	02/07/2026
Vigência final:	02/07/2027

FORNECEDOR(ES) ITEM 00032:

Classificação	CNPJ	Fornecedor	Qtd. total	Valor unitário
001	58.600.411/0001-06	GUERRA COMERCIO E SERVICOS LTDA	50,0000	29.3300

UNIDADE(S) ITEM 00032

Código	Unidade	Tipo da unidade	Qtd. registrada	Qtd. disponível para remanejamento/empenho
453747	DEF PUB GERAL/MA	Gerenciadora	50.00000	50.00000

ADESÕES(S) ITEM 00032

Qtd. máxima para adesão	0.00000
Qtd. disponivel para adesão:	0.00000
Quantidade aguardando análise:	0
Aceita adesão	Não

DETALHAMENTO DO ITEM 00033

Descrição detalhada:	BOTOM, MATERIAL LATÃO, COR DOURADA, FINALIDADE PREMIAÇÃO DESEMPENHO FUNCIONAL, COMPRIMENTO 4 CM, LARGURA 1 CM, TIPO FIXAÇÃO ALFINETE E SUPORTE NA BASE
Código do item:	180990
Tipo do item:	Material
Quantidade homologada:	2.000,0000
Vigência inicial:	02/07/2026
Vigência final:	02/07/2027

FORNECEDOR(ES) ITEM 00033:

Classificação	CNPJ	Fornecedor	Qtd. total	Valor unitário
001	58.600.411/0001-06	GUERRA COMERCIO E SERVICOS LTDA	2.000,0000	16.3500

UNIDADE(S) ITEM 00033

Código	Unidade	Tipo da unidade	Qtd. registrada	Qtd. disponível para remanejamento/empenho
453747	DEF PUB GERAL/MA	Gerenciadora	2000.00000	2000.00000

ADESÕES(S) ITEM 00033

Qtd. máxima para adesão	0.00000
Qtd. disponivel para adesão:	0.00000
Quantidade aguardando análise:	0
Aceita adesão	Não

DETALHAMENTO DO ITEM 00034

Descrição detalhada:	MEDALHA, MATERIAL METAL, COR PRATA, DIÂMETRO 60 MM, FINALIDADE HOMENAGEM, ACABAMENTO POLIDO, ESPESSURA 4 MM, CARACTERÍSTICAS ADICIONAIS PERSONALIZADA CONFORME MODELO, TIPO DISCO, COMPONENTES ESTOJO FORRADO EM VELUDO
Código do item:	180971
Tipo do item:	Material
Quantidade homologada:	300,0000
Vigência inicial:	02/07/2026
Vigência final:	02/07/2027

FORNECEDOR(ES) ITEM 00034:

Classificação	CNPJ	Fornecedor	Qtd. total	Valor unitário
001	58.600.411/0001-06	GUERRA COMERCIO E SERVICOS LTDA	300,0000	125.8000

UNIDADE(S) ITEM 00034

Código	Unidade	Tipo da unidade	Qtd. registrada	Qtd. disponível para remanejamento/empenho
453747	DEF PUB GERAL/MA	Gerenciadora	300.00000	300.00000

ADESÕES(S) ITEM 00034

Qtd. máxima para adesão	0.00000
Qtd. disponivel para adesão:	0.00000
Quantidade aguardando análise:	0
Aceita adesão	Não

Ata nº 00024/2026

Última atualização 01/07/2026

Local: São Luís/MA **Órgão:** ESTADO DO MARANHAO - DEFENSORIA PUBLICA DO ESTADO DO MARANHAO

Modalidade da contratação: Pregão - Eletrônico

Data de divulgação no PNCP: 01/07/2026 **Data de assinatura:** 23/06/2026 **Vigência:** de 02/07/2026 a 02/07/2027

Id ata PNCP: 00820295000142-1-000029/2026-000004 **Fonte:** Contratos.gov.br

Id contratação PNCP: 00820295000142-1-000029/2026

Possibilidade de Adesão: Não

Objeto:

Registro de Preços para futura aquisição de materiais gráficos, conforme especificações, quantitativos, padrões de qualidade e condições estabelecidas no Termo de Referência, destinados a atender as demandas da Defensoria Pública, observadas as condições estabelecidas neste Edital e seus anexos.

Órgãos/Entidades | Contratos | Arquivos | Histórico

Evento	Nome	Data/Hora do Evento
Inclusão - Documento de Ata	Ata de Registro de Preços nº 00024	01/07/2026 - 10:43:45
Inclusão - Ata		01/07/2026 - 10:43:45
Retificação - Ata		01/07/2026 - 10:45:00

Exibir: 5 | 1-3 de 3 itens | Página: 1

Voltar

PORTAL NACIONAL DE CONTRATAÇÕES PÚBLICAS

Criado pela Lei nº 14.133/21, o Portal Nacional de Contratações Públicas (PNCP) é o sítio eletrônico oficial destinado à divulgação centralizada e obrigatória dos atos exigidos em sede de licitações e contratos administrativos abarcados pelo novel diploma.

É gerido pelo Comitê Gestor da Rede Nacional de Contratações Públicas, um colegiado deliberativo com suas atribuições estabelecidas no Decreto nº 10.764, de 9 de agosto de 2021.

O desenvolvimento dessa versão do Portal é um esforço conjunto de construção de uma concepção direta legal, homologado pelos indicados a compor o aludido comitê.

A adequação, fidedignidade e corretude das informações e dos arquivos relativos às contratações disponibilizadas no PNCP por força da Lei nº 14.133/2021 são de estrita responsabilidade dos órgãos e entidades contratantes.

https://portaldeservicos.gestao.gov.br

0800 978 9001

AGRADECIMENTO AOS PARCEIROS

Texto destinado a exibição de informações relacionadas à **licença de uso**.

Raimundo Farias
fariaseduardo19@gmail.com
DEFENSORIA PUBLICA DO ESTADO DO MARANHAO (DPE/MA)-Estado do Maranhão

SINC CONTRATA -Sistema de Informações para Contratação Pública
TRIBUNAL DE CONTAS DO ESTADO DO MARANHÃO

ENTIDADE ATUAL

Ata Registro

Informação aceita

EXPORTAR PDF

IDENTIFICAÇÃO

CNPJ PROCEDIMENTO
00820295000142

COD. UO PROCEDIMENTO
081010

ID PROCEDIMENTO
PE90012/2026DPEMA

ID ATA PNCP
00820295000142-1-000029/2026-000004

CNPJ DO GERENCIADOR
00820295000142

COD. UO GERENCIADOR
081010

DADOS DA ATA

NÚMERO ATA
024

ANO ATA
2026

DATAS

DATA ASSINATURA
23/06/2026

ANO DO PROCESSO
02/07/2026

DATA PUBLICAÇÃO
02/07/2027

VALORES

FUNDAMENTAÇÃO
R$ 114.235,50

DOCUMENTAÇÃO

Cópia da Ata de Registro de Preços — DOWNLOAD

FECHAR

00820295000142	081010	PE90012/2026DPEMA	00820295000142-1-000029/2026-000005	00
00820295000142	081010	PE90012/2026DPEMA	00820295000142-1-000029/2026-000004	00

Sair do Sistema

SINC - Sistema de Informações para Controle

TRIBUNAL DE CONTAS DO ESTADO DO MARANHÃO

Relatório - Ata Registro

Status do Objeto: Informação aceita

CNPJ Procedimento	00820295000142
Cod. UO Procedimento	081010
Id Procedimento	PE90012/2026DPEMA
ID Ata Pncp	00820295000142-1-000029/2026-000004
Cnpj do Gerenciador	00820295000142
Cod. UO Gerenciador	081010
Número Ata	024
Ano Ata	2026
Data Assinatura	23/06/2026
Ano do Processo	02/07/2026
Data Publicação	02/07/2027
Fundamentação	R$ 114.235,50

© Tribunal de Contas do Estado Maranhão - 2026

Ata de Registro de Preços

Ata de Registro de Preços

Número:	00025/2026
Situação:	Ativa
Unidade gerenciadora da ata:	453747 - DEF PUB GERAL/MA
Tipo UASG:	Gerenciadora
Vigência inicial:	02/07/2026
Vigência final:	02/07/2027
Compra:	90012/2026
Número do processo:	0001760.110000938.0.2026
Data da assinatura:	23/06/2026
Valor total:	R$ 39.675,00
Autoridades:	
Modalidade da compra:	05 - Pregão
Compra centralizada:	Não
Unidade participante:	

Código	UASG	Tipo
453747	DEF PUB GERAL/MA	Gerenciadora

Item da ata:

CNPJ	Fornecedor (Classificação)	Número	Item	Quantidade Registrada	Valor unitário	Valor total	Qtd. limte adesão	Qtd. limte adesão informada na compra	Aceita adesão
11.195.694/0001-86	J R CUTRIM COMERCIO E SERVICO LTDA (001)	00035	SACOLA, MATERIAL PAPEL KRAFT, LARGURA 33 CM, TIPO ALÇA TORCIDA, CARACTERÍSTICAS ADICIONAIS PERSONALIZADA, ALTURA 28 CM, APLICAÇÃO ACONDICIONAMENTO DE OBJETOS VARIADOS, GRAMATURA 110 G/M2	200,00000	4,0000	800,0000	0	0	Não
11.195.694/0001-86	J R CUTRIM COMERCIO E SERVICO LTDA (001)	00036	SACOLA, MATERIAL PAPEL KRAFT, LARGURA 18 CM, TIPO ALÇA TORCIDA, CARACTERÍSTICAS ADICIONAIS IMPRESSÃO POLICROMÁTICA, ALTURA 30 CM, APLICAÇÃO ACONDICIONAMENTO DE LIVROS, GRAMATURA 110 G/M2	350,00000	4,5000	1.575,0000	0	0	Não
11.195.694/0001-86	J R CUTRIM COMERCIO E SERVICO LTDA (001)	00037	SACOLA, MATERIAL PAPEL KRAFT, LARGURA 30 CM, TIPO ALÇA TORCIDA, CARACTERÍSTICAS ADICIONAIS PERSONALIZADA, ALTURA 40 CM, TIPO DE MÃO, APLICAÇÃO ACONDICIONAMENTO DE OBJETOS VARIADOS, GRAMATURA 160 G/M2	150,00000	7,0000	1.050,0000	0	0	Não
11.195.694/0001-86	J R CUTRIM COMERCIO E SERVICO LTDA (001)	00038	SACOLA, MATERIAL ALGODÃO CRU, COMPRIMENTO 40 CM, LARGURA 36 CM, COR 1/0, MATERIAL ALÇA ALGODÃO TRANÇADO, DIÂMETRO ALÇA 30 MM, CARACTERÍSTICAS ADICIONAIS CONFORME MODELO, COMPRIMENTO DA ALÇA 60 CM, GRAMATURA 247 G/M2	500,00000	11,5000	5.750,0000	0	0	Não
11.195.694/0001-86	J R CUTRIM COMERCIO E SERVICO LTDA (001)	00039	CANETA ESFEROGRÁFICA, MATERIAL BAMBÚ, MATERIAL PONTA PLÁSTICO COM ESFERA DE TUNGSTÊNIO, COR TINTA AZUL, CARACTERÍSTICAS ADICIONAIS CLIPE PLÁSTICO, PERSONALIZADA CONFORME MODELO	5.000,00000	2,5000	12.500,0000	0	0	Não
11.195.694/0001-86	J R CUTRIM COMERCIO E SERVICO LTDA (001)	00040	CARTÃO IDENTIFICAÇÃO, MATERIAL CARTÃO EM PVC BRANCO, COMPRIMENTO 540 MM, LARGURA 865 MM, APLICAÇÃO CONFECÇÃO CRACHÁS	1.000,00000	11,5000	11.500,0000	0	0	Não
11.195.694/0001-86	J R CUTRIM COMERCIO E SERVICO LTDA (001)	00041	CORDÃO ARREMATE, MATERIAL POLIÉSTER, COR VARIADA, APLICAÇÃO CRACHÁ, CARACTERÍSTICAS ADICIONAIS CONFORME MODELO, ACABAMENTO METAIS NIQUELADOS, PRENDEDOR JACARÉ, COMPRIMENTO 80 CM, LARGURA 15 MM	1.000,00000	4,0000	4.000,0000	0	0	Não
11.195.694/0001-86	J R CUTRIM COMERCIO E SERVICO LTDA (001)	00042	PRENDEDOR DE CRACHÁ, MATERIAL PLÁSTICO, COMPRIMENTO 10 CM, LARGURA 6 CM, CARACTERÍSTICAS ADICIONAIS COM GARRA JACARÉ, TRANSMITÂNCIA TRANSPARENTE	1.000,00000	2,5000	2.500,0000	0	0	Não

Data da criação da ata: 01/07/2026, 10:47

Histórico da ata:

Situação	Data/hora
Ata Inicial	01/07/2026 10:47

Ações

Relatório Ata de Registro de Preços

Unidade Gerenciadora 453747 - DEFENSORIA PUBLICA DO ESTADO DO MARANHAO

INFORMAÇÕES DA ATA

Ata:
nº 00025/2026

Última Atualização:
01/07/2026

Link da ata no PNCP:
https://pncp.gov.br/app/atas/00820295000142/2026/29/5

Vigência

de 02/07/2026 a 02/07/2027

Órgão:
AGENCIA DE DEF.AGROP.E FLORESTAL DO AMAZONAS/AM

Unidade gerenciadora:
453747 - DEF PUB GERAL/MA

Valor Contratado:
R$ 39.675,00

Fornecedor
11.195.694/0001-86 - J R CUTRIM COMERCIO E SERVICO LTDA

Objeto:
Registro de Preços para aquisição de materiais gráficos, nas condições estabelecidas neste instrumento e seus anexos, especificado(s) no(s) item(ns) do Termo de Referência, anexo I do edital da Licitação Pregão nº 90012/2026, que é parte integrante desta Ata, assim como as propostas cujos preços tenham sido registrados, independentemente de transcrição.

INFORMAÇÕES DA COMPRA

Número da compra / Ano:
90012/2026

Modalidade da compra:
05 - Pregão

Data da assinatura:
23/06/2026

ITENS DA ATA

Número	Item	Aceita Adesão	Qtd. Limite Adesão	Qtd. Limite Informado na Compra	Código	Tipo	Qtd. Homologada
00035	SACOLA, MATERIAL PAPEL KRAFT, LARGURA 33 CM, TIPO ALÇA TORCIDA, CARACTERÍSTICAS ADICIONAIS PERSONALIZADA, ALTURA 28 CM, APLICAÇÃO ACONDICIONAMENTO DE OBJETOS VARIADOS, GRAMATURA 110 G/M2	Não	0	0	163026	Material	200,0000
00036	SACOLA, MATERIAL PAPEL KRAFT, LARGURA 18 CM, TIPO ALÇA TORCIDA, CARACTERÍSTICAS ADICIONAIS IMPRESSÃO POLICROMÁTICA, ALTURA 30 CM, APLICAÇÃO ACONDICIONAMENTO DE LIVROS, GRAMATURA 110 G/M2	Não	0	0	123605	Material	350,0000

Número	Item	Aceita Adesão	Qtd. Limite Adesão	Qtd. Limite Informadona Compra	Código	Tipo	Qtd. Homologada
00037	SACOLA, MATERIAL PAPEL KRAFT, LARGURA 30 CM, TIPO ALÇA TORCIDA, CARACTERÍSTICAS ADICIONAIS PERSONALIZADA, ALTURA 40 CM, TIPO DE MÃO, APLICAÇÃO ACONDICIONAMENTO DE OBJETOS VARIADOS, GRAMATURA 160 G/M2	Não	0	0	172935	Material	150,0000
00038	SACOLA, MATERIAL ALGODÃO CRU, COMPRIMENTO 40 CM, LARGURA 36 CM, COR 1/0, MATERIAL ALÇA ALGODÃO TRANÇADO, DIÂMETRO ALÇA 30 MM, CARACTERÍSTICAS ADICIONAIS CONFORME MODELO, COMPRIMENTO DA ALÇA 60 CM, GRAMATURA 247 G/M2	Não	0	0	169159	Material	500,0000
00039	CANETA ESFEROGRÁFICA, MATERIAL BAMBÚ, MATERIAL PONTA PLÁSTICO COM ESFERA DE TUNGSTÊNIO, COR TINTA AZUL, CARACTERÍSTICAS ADICIONAIS CLIPE PLÁSTICO, PERSONALIZADA CONFORME MODELO	Não	0	0	108519	Material	5.000,0000
00040	CARTÃO IDENTIFICAÇÃO, MATERIAL CARTÃO EM PVC BRANCO, COMPRIMENTO 540 MM, LARGURA 865 MM, APLICAÇÃO CONFECÇÃO CRACHÁS	Não	0	0	131676	Material	1.000,0000
00041	CORDÃO ARREMATE, MATERIAL POLIÉSTER, COR VARIADA, APLICAÇÃO CRACHÁ, CARACTERÍSTICAS ADICIONAIS CONFORME MODELO, ACABAMENTO METAIS NIQUELADOS, PRENDEDOR JACARÉ, COMPRIMENTO 80 CM, LARGURA 15 MM	Não	0	0	328112	Material	1.000,0000

Número	Item	Aceita Adesão	Qtd. Limite Adesão	Qtd. Limite Informadona Compra	Código	Tipo	Qtd. Homologada
00042	PRENDEDOR DE CRACHÁ, MATERIAL PLÁSTICO, COMPRIMENTO 10 CM, LARGURA 6 CM, CARACTERÍSTICAS ADICIONAIS COM GARRA JACARÉ, TRANSMITÂNCIA TRANSPARENTE	Não	0	0	131822	Material	1.000,0000

DETALHAMENTO DO ITEM 00035

Descrição detalhada:	SACOLA, MATERIAL PAPEL KRAFT, LARGURA 33 CM, TIPO ALÇA TORCIDA, CARACTERÍSTICAS ADICIONAIS PERSONALIZADA, ALTURA 28 CM, APLICAÇÃO ACONDICIONAMENTO DE OBJETOS VARIADOS, GRAMATURA 110 G/M2
Código do item:	163026
Tipo do item:	Material
Quantidade homologada:	200,0000
Vigência inicial:	02/07/2026
Vigência final:	02/07/2027

FORNECEDOR(ES) ITEM 00035:

Classificação	CNPJ	Fornecedor	Qtd. total	Valor unitário
001	11.195.694/0001-86	J R CUTRIM COMERCIO E SERVICO LTDA	200,0000	4.0000

UNIDADE(S) ITEM 00035

Código	Unidade	Tipo da unidade	Qtd. registrada	Qtd. disponível para remanejamento/empenho
453747	DEF PUB GERAL/MA	Gerenciadora	200.00000	200.00000

ADESÕES(S) ITEM 00035

Qtd. máxima para adesão	0.00000
Qtd. disponivel para adesão:	0.00000
Quantidade aguardando análise:	0
Aceita adesão	Não

DETALHAMENTO DO ITEM 00036

Descrição detalhada:	SACOLA, MATERIAL PAPEL KRAFT, LARGURA 18 CM, TIPO ALÇA TORCIDA, CARACTERÍSTICAS ADICIONAIS IMPRESSÃO POLICROMÁTICA, ALTURA 30 CM, APLICAÇÃO ACONDICIONAMENTO DE LIVROS, GRAMATURA 110 G/M2
Código do item:	123605
Tipo do item:	Material
Quantidade homologada:	350,0000
Vigência inicial:	02/07/2026
Vigência final:	02/07/2027

FORNECEDOR(ES) ITEM 00036:

Classificação	CNPJ	Fornecedor	Qtd. total	Valor unitário
001	11.195.694/0001-86	J R CUTRIM COMERCIO E SERVICO LTDA	350,0000	4.5000

UNIDADE(S) ITEM 00036

Código	Unidade	Tipo da unidade	Qtd. registrada	Qtd. disponível para remanejamento/empenho
453747	DEF PUB GERAL/MA	Gerenciadora	350.00000	350.00000

ADESÕES(S) ITEM 00036

Qtd. máxima para adesão	0.00000
Qtd. disponivel para adesão:	0.00000
Quantidade aguardando análise:	0
Aceita adesão	Não

DETALHAMENTO DO ITEM 00037

Descrição detalhada:	SACOLA, MATERIAL PAPEL KRAFT, LARGURA 30 CM, TIPO ALÇA TORCIDA, CARACTERÍSTICAS ADICIONAIS PERSONALIZADA, ALTURA 40 CM, TIPO DE MÃO, APLICAÇÃO ACONDICIONAMENTO DE OBJETOS VARIADOS, GRAMATURA 160 G/M2
Código do item:	172935
Tipo do item:	Material
Quantidade homologada:	150,0000
Vigência inicial:	02/07/2026
Vigência final:	02/07/2027

FORNECEDOR(ES) ITEM 00037:

Classificação	CNPJ	Fornecedor	Qtd. total	Valor unitário
001	11.195.694/0001-86	J R CUTRIM COMERCIO E SERVICO LTDA	150,0000	7.0000

UNIDADE(S) ITEM 00037

Código	Unidade	Tipo da unidade	Qtd. registrada	Qtd. disponível para remanejamento/empenho
453747	DEF PUB GERAL/MA	Gerenciadora	150.00000	150.00000

ADESÕES(S) ITEM 00037

Qtd. máxima para adesão	0.00000
Qtd. disponivel para adesão:	0.00000
Quantidade aguardando análise:	0
Aceita adesão	Não

DETALHAMENTO DO ITEM 00038

Descrição detalhada:	SACOLA, MATERIAL ALGODÃO CRU, COMPRIMENTO 40 CM, LARGURA 36 CM, COR 1/0, MATERIAL ALÇA ALGODÃO TRANÇADO, DIÂMETRO ALÇA 30 MM, CARACTERÍSTICAS ADICIONAIS CONFORME MODELO, COMPRIMENTO DA ALÇA 60 CM, GRAMATURA 247 G/M2
Código do item:	169159
Tipo do item:	Material
Quantidade homologada:	500,0000
Vigência inicial:	02/07/2026
Vigência final:	02/07/2027

FORNECEDOR(ES) ITEM 00038:

Classificação	CNPJ	Fornecedor	Qtd. total	Valor unitário
001	11.195.694/0001-86	J R CUTRIM COMERCIO E SERVICO LTDA	500,0000	11.5000

UNIDADE(S) ITEM 00038

Código	Unidade	Tipo da unidade	Qtd. registrada	Qtd. disponível para remanejamento/empenho
453747	DEF PUB GERAL/MA	Gerenciadora	500.00000	500.00000

ADESÕES(S) ITEM 00038

Qtd. máxima para adesão	0.00000
Qtd. disponivel para adesão:	0.00000
Quantidade aguardando análise:	0
Aceita adesão	Não

DETALHAMENTO DO ITEM 00039

Descrição detalhada:	CANETA ESFEROGRÁFICA, MATERIAL BAMBÚ, MATERIAL PONTA PLÁSTICO COM ESFERA DE TUNGSTÊNIO, COR TINTA AZUL, CARACTERÍSTICAS ADICIONAIS CLIPE PLÁSTICO, PERSONALIZADA CONFORME MODELO
Código do item:	108519
Tipo do item:	Material
Quantidade homologada:	5.000,0000
Vigência inicial:	02/07/2026
Vigência final:	02/07/2027

FORNECEDOR(ES) ITEM 00039:

Classificação	CNPJ	Fornecedor	Qtd. total	Valor unitário
001	11.195.694/0001-86	J R CUTRIM COMERCIO E SERVICO LTDA	5.000,0000	2.5000

UNIDADE(S) ITEM 00039

Código	Unidade	Tipo da unidade	Qtd. registrada	Qtd. disponível para remanejamento/empenho
453747	DEF PUB GERAL/MA	Gerenciadora	5000.00000	5000.00000

ADESÕES(S) ITEM 00039

Qtd. máxima para adesão	0.00000
Qtd. disponivel para adesão:	0.00000
Quantidade aguardando análise:	0
Aceita adesão	Não

DETALHAMENTO DO ITEM 00040

Descrição detalhada:	CARTÃO IDENTIFICAÇÃO, MATERIAL CARTÃO EM PVC BRANCO, COMPRIMENTO 540 MM, LARGURA 865 MM, APLICAÇÃO CONFECÇÃO CRACHÁS
Código do item:	131676
Tipo do item:	Material
Quantidade homologada:	1.000,0000
Vigência inicial:	02/07/2026
Vigência final:	02/07/2027

FORNECEDOR(ES) ITEM 00040:

Classificação	CNPJ	Fornecedor	Qtd. total	Valor unitário
001	11.195.694/0001-86	J R CUTRIM COMERCIO E SERVICO LTDA	1.000,0000	11.5000

UNIDADE(S) ITEM 00040

Código	Unidade	Tipo da unidade	Qtd. registrada	Qtd. disponível para remanejamento/empenho
453747	DEF PUB GERAL/MA	Gerenciadora	1000.00000	1000.00000

ADESÕES(S) ITEM 00040

Qtd. máxima para adesão	0.00000
Qtd. disponivel para adesão:	0.00000
Quantidade aguardando análise:	0
Aceita adesão	Não

DETALHAMENTO DO ITEM 00041

Descrição detalhada:	CORDÃO ARREMATE, MATERIAL POLIÉSTER, COR VARIADA, APLICAÇÃO CRACHÁ, CARACTERÍSTICAS ADICIONAIS CONFORME MODELO, ACABAMENTO METAIS NIQUELADOS, PRENDEDOR JACARÉ, COMPRIMENTO 80 CM, LARGURA 15 MM
Código do item:	328112
Tipo do item:	Material
Quantidade homologada:	1.000,0000
Vigência inicial:	02/07/2026
Vigência final:	02/07/2027

FORNECEDOR(ES) ITEM 00041:

Classificação	CNPJ	Fornecedor	Qtd. total	Valor unitário
001	11.195.694/0001-86	J R CUTRIM COMERCIO E SERVICO LTDA	1.000,0000	4.0000

UNIDADE(S) ITEM 00041

Código	Unidade	Tipo da unidade	Qtd. registrada	Qtd. disponível para remanejamento/empenho
453747	DEF PUB GERAL/MA	Gerenciadora	1000.00000	1000.00000

ADESÕES(S) ITEM 00041

Qtd. máxima para adesão	0.00000
Qtd. disponivel para adesão:	0.00000
Quantidade aguardando análise:	0
Aceita adesão	Não

DETALHAMENTO DO ITEM 00042

Descrição detalhada:	PRENDEDOR DE CRACHÁ, MATERIAL PLÁSTICO, COMPRIMENTO 10 CM, LARGURA 6 CM, CARACTERÍSTICAS ADICIONAIS COM GARRA JACARÉ, TRANSMITÂNCIA TRANSPARENTE
Código do item:	131822
Tipo do item:	Material
Quantidade homologada:	1.000,0000
Vigência inicial:	02/07/2026
Vigência final:	02/07/2027

FORNECEDOR(ES) ITEM 00042:

Classificação	CNPJ	Fornecedor	Qtd. total	Valor unitário
001	11.195.694/0001-86	J R CUTRIM COMERCIO E SERVICO LTDA	1.000,0000	2.5000

UNIDADE(S) ITEM 00042

Código	Unidade	Tipo da unidade	Qtd. registrada	Qtd. disponível para remanejamento/empenho
453747	DEF PUB GERAL/MA	Gerenciadora	1000.00000	1000.00000

ADESÕES(S) ITEM 00042

Qtd. máxima para adesão	0.00000
Qtd. disponivel para adesão:	0.00000
Quantidade aguardando análise:	0
Aceita adesão	Não

Ata nº 00025/2026

Última atualização 01/07/2026

Local: São Luís/MA **Órgão:** ESTADO DO MARANHAO - DEFENSORIA PUBLICA DO ESTADO DO MARANHAO

Modalidade da contratação: Pregão - Eletrônico

Data de divulgação no PNCP: 01/07/2026 **Data de assinatura:** 23/06/2026 **Vigência:** de 02/07/2026 a 02/07/2027

Id ata PNCP: 00820295000142-1-000029/2026-000005 **Fonte:** Contratos.gov.br

Id contratação PNCP: 00820295000142-1-000029/2026

Possibilidade de Adesão: Não

Objeto:

Registro de Preços para futura aquisição de materiais gráficos, conforme especificações, quantitativos, padrões de qualidade e condições estabelecidas no Termo de Referência, destinados a atender as demandas da Defensoria Pública, observadas as condições estabelecidas neste Edital e seus anexos.

Órgãos/Entidades Contratos Arquivos Histórico

Evento	Nome	Data/Hora do Evento
Inclusão - Documento de Ata	Ata de Registro de Preços nº 00025	01/07/2026 - 10:47:45
Inclusão - Ata		01/07/2026 - 10:47:45
Retificação - Ata		01/07/2026 - 10:49:22

Exibir: 5 1-3 de 3 itens Página: 1

Voltar

PORTAL NACIONAL DE CONTRATAÇÕES PÚBLICAS

Criado pela Lei nº 14.133/21, o Portal Nacional de Contratações Públicas (PNCP) é o sítio eletrônico oficial destinado à divulgação centralizada e obrigatória dos atos exigidos em sede de licitações e contratos administrativos abarcados pelo novel diploma.

É gerido pelo Comitê Gestor da Rede Nacional de Contratações Públicas, um colegiado deliberativo com suas atribuições estabelecidas no Decreto nº 10.764, de 9 de agosto de 2021.

O desenvolvimento dessa versão do Portal é um esforço conjunto de construção de uma concepção direta legal, homologado pelos indicados a compor o aludido comitê.

A adequação, fidedignidade e corretude das informações e dos arquivos relativos às contratações disponibilizadas no PNCP por força da Lei nº 14.133/2021 são de estrita responsabilidade dos órgãos e entidades contratantes.

https://portaldeservicos.gestao.gov.br

0800 978 9001

AGRADECIMENTO AOS PARCEIROS

Texto destinado a exibição de informações relacionadas à **licença de uso**.

Raimundo Farias
fariaseduardo19@gmail.com
DEFENSORIA PUBLICA DO ESTADO DO MARANHAO (DPE/MA)-Estado do Maranhão

SINC CONTRATA -Sistema de Informações para Licitações

TRIBUNAL DE CONTAS DO ESTADO DO MARANHÃO

ENTIDADE ATUAL

Ata Registro

Informação aceita

EXPORTAR PDF

IDENTIFICAÇÃO

CNPJ PROCEDIMENTO
00820295000142

COD. UO PROCEDIMENTO
081010

ID PROCEDIMENTO
PE90012/2026DPEMA

ID ATA PNCP
00820295000142-1-000029/2026-000005

CNPJ DO GERENCIADOR
00820295000142

COD. UO GERENCIADOR
081010

DADOS DA ATA

NÚMERO ATA
025

ANO ATA
2026

DATAS

DATA ASSINATURA
23/06/2026

ANO DO PROCESSO
02/07/2026

DATA PUBLICAÇÃO
02/07/2027

VALORES

FUNDAMENTAÇÃO
R$ 39.675,00

DOCUMENTAÇÃO

Cópia da Ata de Registro de Preços — DOWNLOAD

FECHAR

00820295000142	081010	PE90012/2026DPEMA	00820295000142-1-000029/2026-000005	00
00820295000142	081010	PE90012/2026DPEMA	00820295000142-1-000029/2026-000004	00

Sair do Sistema

			000003
00820295000142	081010	PE90012/2026DPEMA	00820295000142-1-000029/2026-

Ata Registro

Informação aceita

EXPORTAR PDF

IDENTIFICAÇÃO

CNPJ PROCEDIMENTO
00820295000142

COD. UO PROCEDIMENTO
081010

ID PROCEDIMENTO
PE90012/2026DPEMA

ID ATA PNCP
00820295000142-1-000029/2026-000005

CNPJ DO GERENCIADOR
00820295000142

COD. UO GERENCIADOR
081010

DADOS DA ATA

NÚMERO ATA
025

ANO ATA
2026

DATAS

DATA ASSINATURA
23/06/2026

ANO DO PROCESSO
02/07/2026

DATA PUBLICAÇÃO
02/07/2027

VALORES

FUNDAMENTAÇÃO
R$ 39.675,00

DOCUMENTAÇÃO

Cópia da Ata de Registro de Preços — DOWNLOAD

FECHAR

Sair do Sistema

SINC - Sistema de Informações para Controle

TRIBUNAL DE CONTAS DO ESTADO DO MARANHÃO

Relatório - Ata Registro

Status do Objeto: Informação aceita

CNPJ Procedimento	00820295000142
Cod. UO Procedimento	081010
Id Procedimento	PE90012/2026DPEMA
ID Ata Pncp	00820295000142-1-000029/2026-000005
Cnpj do Gerenciador	00820295000142
Cod. UO Gerenciador	081010
Número Ata	025
Ano Ata	2026
Data Assinatura	23/06/2026
Ano do Processo	02/07/2026
Data Publicação	02/07/2027
Fundamentação	R$ 39.675,00

© Tribunal de Contas do Estado Maranhão - 2026

DEFENSORIA PÚBLICA
do Estado do Maranhão

DESPACHO

CPC /Comissão Permanente de Contratação

DESTINATÁRIO
Divisão de Material

Considerando o processo nº **0001760.110000938.0.2026, Aquisição de material gráfico,**

Retornamos os autos informando que foram cumpridas todas as etapas de publicidade exigidas, conforme descrito a seguir:

- Publicação do Aviso de Resultado do Procedimento Licitatório nº 90012/2026 no Diário Oficial do Estado (DOE);
- Encaminhamento para publicação do Extrato das Atas de Registro de Preços nº 021, 022, 023, 024 e 025/2026-DPE/MA no Diário Oficial do Estado;
- Divulgação das informações nos seguintes sistemas eletrônicos:
    - Sistema de Informações para Controle – SINC-Contrata (TCE/MA);
    - Portal de Compras do Governo Federal (Contratos.gov.br);
    - Portal Nacional de Contratações Públicas (PNCP).

Informamos, ainda, que a publicação do Extrato das Atas de Registro de Preços nº 021, 022, 023, 024 e 025/2026-DPE/MA no Diário Oficial do Estado está prevista para o dia **03/07/2026**. Após sua efetivação, o comprovante de publicação será juntado aos autos para fins de registro e posterior conclusão do encaminhamento ao TCE/MA.

São Luís-MA, em **01** de **julho** de **2026**.

Raimundo Eduardo da Silva Farias
Comissão Permanente de Contratação

Documento assinado eletronicamente por **Anunciação de Maria C. Barbosa**, **Chefe da Comissão Permanente de Contratação**, em 01/07/2026, às 14:33, conforme horário oficial de Brasília, com fundamento no § 3º do art. 4º, do Decreto n.º 10.543, de 13 de novembro de 2020.

Documento assinado eletronicamente por **Raimundo Eduardo da Silva Farias**, **Assessor Sênior**, em 01/07/2026, às 14:35, conforme horário oficial de Brasília, com fundamento no § 3º do art. 4º, do Decreto n.º 10.543, de 13 de novembro de 2020.

A autenticidade do documento pode ser conferida no link Validar Documento informando o código verificador **0393678** e o código CRC **0F1703BD**.

QUADRO 2 – PRODUTOS REGISTRADOS

PROPOSTA ALIANCAS COMERCIO DE MATERIAL DE CONSTRUCAO LTDA						
ITEM	**DESCRIÇÃO**	**UNIDADE**	**QUANTIDADE**	**MARCA E MODELO**	**VALOR UNIDADE**	**VALOR TOTAL**
8	FITA DE BORDA - Material: PVC: Largura: 22 mm; Apresentação rolo com 300 m; Padrão: Azul TX Obs.: demanda Fundef	Rolo com 300 m	1725	TEGUS	R$ 280,00	R$ 483.000,00
VALOR TOTAL DA PROPOSTA: **R$ 483.000,00B (QUATROCENTOS E OITENTA E TRÊS MIL REAIS)**						

São Luís/MA, 22 de junho de 2026. **SECRETARIA DE ESTADO DE ADMINISTRAÇÃO PENITENCIÁRIA** MURILO ANDRADE DE OLIVEIRA **ALIANCA DISTRIBUIDORA DE MATERIAIS LTDA** ALEXANDRE MAGNO TEIXEIRA MARTINS.

DEFENSORIA PÚBLICA DO ESTADO

EXTRATO ATAS DE REGISTRO DE PREÇOS A DPE/MA, através da sua Comissão Permanente de Contratação, torna público o extrato das Atas de Registro de Preços nºs 021, 022, 023, 024 e 025/2026, oriundas do Pregão Eletrônico SRP Nº 90012/2026, processo SEI nº 0001760.110000938.0.2026-DPE/MA. Objeto: Registro de Preços para aquisição de materiais gráficos. **Ata SRP nº 021/2026** - firmada entre a DPE/MA e a empresa ODIMILSOM ALVES PEREIRA (CNPJ nº 03.930.566/0001-00), para Grupo 01 e Grupo 02, nos valores de R$ 328.660,00 e R$ 29.325,00, respectivamente; Data das assinaturas: 23/06/2026. **Ata SRP nº 022/2026** – firmada entre a DPE/MA e a empresa QUEIROZ PAPÉIS LTDA (CNPJ nº 30.399.251/0001-51), grupos 03 e 05, nos valores de R$ 125.800,00 e R$ 70.800,00, respectivamente; Data das assinaturas: 23/06/2026. **Ata SRP nº 023/2026** – firmada entre a DPE/MA e a empresa FORT COM GRÁFICA E EDITORA LTDA (CNPJ nº 06.025.573/0001-56), grupo 04, no valor de R$ 97.500,00; Data das assinaturas: 23/06/2026. **Ata SRP nº 024/2026**-firmada entre a DPE/MA e a empresa GUERRA COMÉRCIO E SERVIÇOS LTDA (CNPJ nº 58.600.411/0001-06), grupo 06, com proposta no valor de R$ 114.235,50; Datas das assinaturas: 23 e 24/06/2026. **Ata SRP nº 025/2026** – firmada entre a DPE/MA e a empresa J R CUTRIM COMÉRCIO E SERVIÇO LTDA (CNPJ nº 11.195.694/0001-86), grupo 07, no valor de R$ 39.675,00. Datas das assinaturas: 23 e 30/06/2026. Vigência das atas: 12 (doze) meses com eficácia após sua divulgação no PNCP. O teor da(s) ata(s) está(**ão**) disponibilizado(s) no sítio: www.dpe.ma.def.br. São Luís-MA. Anunciação de M. C. Barbosa - CPC/DPEMA.

MARANHÃO PARCERIAS S.A - MAPA

ATA DA ASSEMBLÉIA GERAL EXTRAORDINÁRIA DA MARANHÃO PARCERIAS S.A, REALIZADA EM 24 DE JUNHO DE 2026. Aos vinte e quatro dias do mês de junho do ano de dois mil e vinte e seis, às 10h e 00min, reuniram-se por meio de videoconferência em 1ª (primeira) convocação os acionistas da Empresa Maranhão Parcerias S. A - MAPA, que representavam mais de 2/3 (dois terços) do Capital Social, todos eles com direito a voto, estando o Estado do Maranhão, acionista majoritário, representado, nos termos da legislação específica, pelo senhor FRANCISCO EDILTON LIMA DE OLIVEIRA, Procurador do Estado do Maranhão. Presentes o senhor RAFAEL DE CARVALHO BORGES, Diretor-Presidente da MAPA, respondendo também neste ato pela Presidência do Conselho de Administração e; o senhor MATHEUS PIRES AHID, Chefe da Assessoria Jurídica/MAPA. Presentes os membros do Conselho de Administração, a saber, ALINE PINHEIRO VASCONCELOS, CONCEIÇÃO DE MARIA GONÇALVES NASCIMENTO, SANDRO SOARES MONTENEGRO TAVARES e TELMA COSTA THOMÉ. Presentes os membros do Conselho Fiscal, a saber, BERNARDO DE JESUS ARAÚJO DA SILVEIRA LEITE JÚNIOR, JÚLIO CÉSAR TEIXEIRA NORONHA e WILTON JOSÉ LOBO E SILVA. Presente a senhora YASMIM RIBEIRO ABREU, Assessora Cível e Administrativa do Gabinete da Presidência/MAPA, designada para secretariar a reunião e lavrar a presente ata. **Abertos os trabalhos**, o Diretor-Presidente abriu a reunião para tratar da **proposta de alteração do Estatuto Social da Maranhão Parcerias S.A**. A proposta consiste em alterar a redação do artigo 4º, inciso III, alínea "c", do Estatuto Social para que conste expressamente no objeto social da empresa a atuação em parcerias público-privadas e outros projetos nas áreas de educação e turismo. A proposta de redação foi encaminhada via *e-mail* para apreciação de todos com antecedência razoável. O Diretor-Presidente explicou que a proposta tem por objetivo fortalecer o papel da MAPA, no sentido de servir de apoio à Administração Pública Estadual. Na oportunidade, o Diretor-Presidente ampliou o escopo da alteração inicialmente proposta e enviada por *e-mail*, propondo que conste expressamente no Estatuto Social da MAPA a atuação nas áreas de educação, saúde, lazer, infraestrutura, turismo e outras áreas de relevante interesse social. O Diretor-Presidente explicou que essa alteração tem como objetivo garantir proteção aos projetos em tramitação, bem como para todos os gestores envolvidos. Em seguida, o Diretor-Presidente concedeu a palavra aos presentes para manifestação. Não houve apresentação de considerações sobre a proposição. Ato contínuo, a assembleia aprovou, por unanimidade, a proposta de alteração do Estatuto Social. Dando continuidade à reunião, o Diretor-Presidente passou a tratar da **vacância do cargo de Conselheiro do Conselho de Administração da MAPA (CONSAD/MAPA).** Considerando a superveniência de impedimento legal para o exercício do cargo de Conselheiro (art. 17, §2º, inciso I, da Lei n.º 13.303/2026) pelo senhor JOSEILDO SILVA SOARES, tendo em conta a sua posse como Vereador da Cidade de São Luís/MA no dia 08/06/2026 (Processo SEI n.º 2026.63204.01431), a assembleia, por unanimidade, decidiu por sua destituição do CONSAD/MAPA. O Governo do Estado indicou o senhor JACKSON AGUIAR SOARES, através do Ofício n.º 094/2026-GG, para assumir o cargo de Conselheiro do CONSAD/MAPA. O Diretor-Presidente colocou o assunto para votação da assembleia, que, por unanimidade, aprovou o nome do senhor JACKSON AGUIAR SOARES, como novo Conselheiro do CONSAD/MAPA. Por fim, o Diretor-Presidente passou a tratar da **vacância do cargo de Conselheiro do Conselho Fiscal da MAPA (CONFIS/MAPA).** Considerando o pedido de exoneração do Conselheiro JÚLIO CÉSAR TEIXEIRA NORONHA, apresentado em 08/06/2026 (Processo SEI n.º 2026.63204.01478), faz-se necessária a eleição e a nomeação de novo Conselheiro para integrar o CONFIS/MAPA. O Governo do Estado indicou a senhora FLÁVIA ALEXANDRINA COELHO ALMEIDA MOREIRA, através do Ofício n.º 102/2026-GG, para assumir o cargo de Conselheira do CONFIS/MAPA. O Diretor-Presidente colocou o assunto para votação da assembleia, que, por unanimidade, aprovou o nome da senhora FLÁVIA ALEXANDRINA COELHO ALMEIDA MOREIRA, como nova Conselheira do CONFIS/MAPA. **Finda a pauta, o Diretor-Presidente deu por encerrada a reunião**, agradecendo a presença de todos. E, para constar, designou a mim, YASMIM RIBEIRO ABREU, para que lavrasse a presente Ata, que após lida e tida conforme foi aprovada sem ressalva, razão pela qual vai assinada pelo representante do acionista majoritário o Estado do Maranhão, pelos Conselheiros presentes, por mim e por todos os demais participantes, a fim de que produza os seus efeitos legais. São Luís (MA), 24 de junho de 2026. **RAFAEL DE CARVALHO BORGES** Diretor-Presidente/MAPA

Detalhes do Resultado

Informação aceita

EXPORTAR PDF

IDENTIFICAÇÃO DO PROCEDIMENTO

CNPJ PROCEDIMENTO
00820295000142

COD. UO
081010

ID PROCEDIMENTO
PE90012/2026DPEMA

DETALHES DO RESULTADO

TIPO RESULTADO
1

CPF AUTORIDADE
97479705387

DATA HOMOLOGAÇÃO
17/06/2026

VALORES

VALOR
R$ 806.195,50

DOCUMENTAÇÃO ENVIADA

NOME DOCUMENTO	TAMANHO	DATA ENVIO	AÇÕES
resultado_PE90012/2026DPEMA_0001-1515_35e22364-1cb8-4607-8719-4671983c571c.pdf	58.77 MB	06/07/2026 10:26:54	
resultado_PE90012/2026DPEMA_1516-3111_35e22364-1cb8-4607-8719-4671983c571c.pdf	43.70 MB	06/07/2026 10:27:41	

FECHAR

Resultado 375 registros

EXPORTAR PDF

Detalhes do Resultado

Informação aceita

EXPORTAR PDF

IDENTIFICAÇÃO DO PROCEDIMENTO

CNPJ PROCEDIMENTO
00820295000142

COD. UO
081010

ID PROCEDIMENTO
PE90012/2026DPEMA

DETALHES DO RESULTADO

TIPO RESULTADO
1

CPF AUTORIDADE
97479705387

DATA HOMOLOGAÇÃO
17/06/2026

VALORES

VALOR
R$ 806.195,50

DOCUMENTAÇÃO ENVIADA

NOME DOCUMENTO	TAMANHO	DATA ENVIO	AÇÕES
resultado_PE90012/2026DPEMA_0001-1515_35e22364-1cb8-4607-8719-4671983c571c.pdf	58.77 MB	06/07/2026 10:26:54	
resultado_PE90012/2026DPEMA_1516-3111_35e22364-1cb8-4607-8719-4671983c571c.pdf	43.70 MB	06/07/2026 10:27:41	

FECHAR

Relatório - Resultado

Status do Objeto: Informação aceita

Identificação do Procedimento	
CNPJ Procedimento	00820295000142
Cod. UO	081010
Id Procedimento	PE90012/2026DPEMA
Detalhes do Resultado	
Tipo Resultado	1
Data Homologação	17/06/2026
Cpf Autoridade	97479705387
Valores	
Valor	R$ 806.195,50
Documentação Enviada	
resultado_PE90012/2026DPEMA_0001-1515_35e22364-1cb8-4607-8719-4671983c571c.pdf	Enviado em: 06/07/2026 10:26:54
resultado_PE90012/2026DPEMA_1516-3111_35e22364-1cb8-4607-8719-4671983c571c.pdf	Enviado em: 06/07/2026 10:27:41

© Tribunal de Contas do Estado do Maranhão - 2026

DEFENSORIA PÚBLICA
do Estado do Maranhão

DESPACHO

CPC /Comissão Permanente de Contratação

DESTINATÁRIO
Segunda Subdefensoria Pública do Estado

Considerando o processo nº **0001760.110000938.0.2026, Aquisição de material gráfico,**

Em prosseguimento ao procedimento Licitatório Pregão SRP nº 90012/2026, informamos que o Aviso de Resultado foi devidamente publicado no Diário Oficial do Estado, no Portal Nacional de Contratações Públicas (PNCP) e divulgado no sistema SINC-CONTRATA (TCE-MA), conforme documentos anexos. Ressaltamos que as informações foram regularmente processadas e aceitas.

Informamos, ainda, que foi publicado no Diário Oficial /DOE-MA o Extrato das Atas de Registro de Preços nº 21 a 25/2026-DPE/MA.

Diante da conclusão do certame e após a juntada aos autos de toda a documentação referente ao resultado do procedimento de atribuição desta Comissão Permanente de Contratação (CPC), encaminhamos o presente processo para as demais providências.

São Luís-MA, em **06** de **julho** de **2026**.

Comissão Permanente de Contratação

Documento assinado eletronicamente por **Raimundo Eduardo da Silva Farias**, **Assessor Sênior**, em 06/07/2026, às 10:43, conforme horário oficial de Brasília, com fundamento no § 3º do art. 4º, do Decreto n.º 10.543, de 13 de novembro de 2020.

A autenticidade do documento pode ser conferida no link Validar Documento informando o código verificador **0395649** e o código CRC **AB05A63E**.